PREFEITURA DE GOIÂNIA

MAPAS

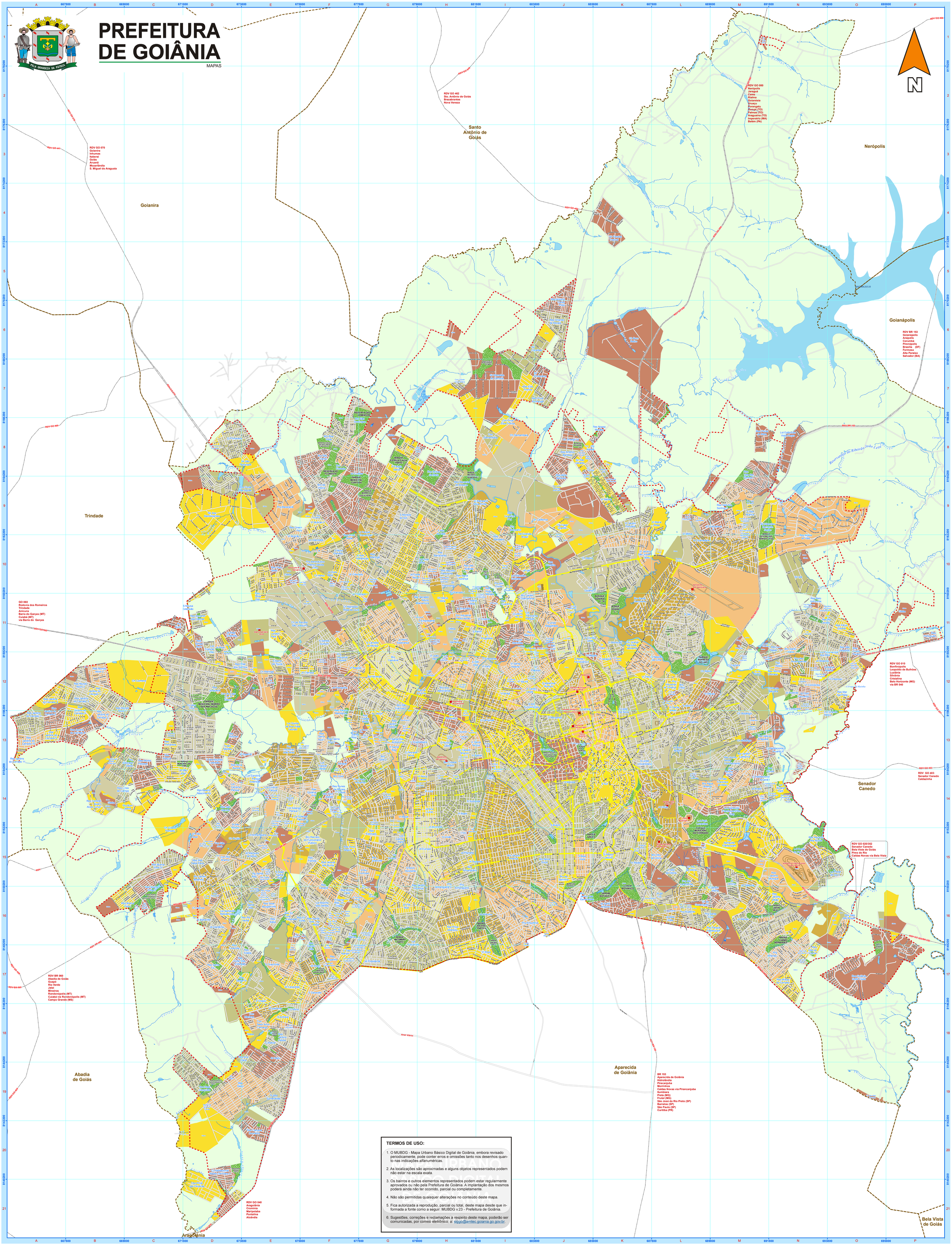

TERMOS DE USO:

1. O MUBDG - Mapa Urbano Básico Digital de Goiânia, embora revisado periodicamente, pode conter erros e omissões tanto nos desenhos quanto nas indicações alfanuméricas.
2. As localizações são aproximadas e alguns objetos representados podem não estar na escala exata.
3. Os bairros e outros elementos representados podem estar regularmente aprovados ou não pela Prefeitura de Goiânia. A implantação dos mesmos poderá ainda não ter ocorrido, parcial ou completamente.
4. Não são permitidas quaisquer alterações no conteúdo deste mapa.
5. Fica autorizada a reprodução, parcial ou total, deste mapa desde que informada a fonte como a seguir: MUBDG v.23 - Prefeitura de Goiânia.
6. Sugestões, correções e reclamações a respeito deste mapa, poderão ser comunicadas, por correio eletrônico, a: siggo@amtec.goiania.go.gov.br.

NOME DO BAIRRO	QUADRÍCULA
14 Bis - Extensão, Res	12-E
14 Bis, Res	11-E
Abadi, Vl	12-I
Abílios, Jd	11-N
Acácias, Res das	10-H
Adalens, Res	16-L
Adélia I a X, Vl	13-O
Adélia, Vl	14-O
Aeroclube Antônio Seitas Filho, Prq	10-E
Aeroporto, Vl	12-J
Aeroviários, Bro dos	12-H
Afonso, Res	16-J
Água Branca, Bro	14-L
Aguiar, Vl	13-L
Aldeia do Vale, Res	9-N
Alice Barbosa Interior, Res	9-J
Alice Barbosa, Res	12-L
Alpes, Vl	14-H
Alphaville Flamboyant, Lot	16-L
Alphaville Flamboyant/Res Ang, Lot	14-L
Alphaville Residencial, Lot	15-O
Alphaville, Jd	15-O
Alphaville, Res	16-O
Alto da Glória, Bro	15-K
Alto da Glória, Ch	15-L
Alto do Vale, S	9-H
Altos do Vale, Vl	11-L
Amadeu, Prq	13-H
Amendoeiras I, Prq das	12-N
Amendoeiras II, Prq das	12-N
Americano do Brasil, Vl	13-J
Amora, Esp do	10-J
Anápolis, Vl	14-O
Ana Clara, Res	18-O
Ana Lúcia, Jd	14-O
Ana Moraes, Res	13-C
Anicuns, Vl	13-G
Andréia, S	16-E
Anhanguera 2, Prq	11-D
Anhanguera 5, Prq	15-H
Anhanguera, Ch	14-E
Anhanguera, Ch	14-E
Anhanguera, Ch	14-E
Anhanguera, Ch	14-E
Anhanguera, Prq	15-C
Anicuns, Esp do	12-G
Anicuns, Res do	13-L
Antônio Barbosa, Res	8-J
Antonio Carlos Pires, Res	9-J
Aquários II, Res	15-G
Aquarela, Res	15-F
Araguaia Park, Lot	14-E
Arara Verde, Res	12-H
Anéllo I, Lot	14-K
Arbana, E	14-N
Arbana, Jd	15-O
Arborial, Jd	13-F

NOME DO BAIRRO	QUADRÍCULA
Arcanjo - Complemento, Res	14-N
Arcanjo Residencial Privê, Lot	14-N
Arcanjo, Res	14-N
Ari Brancia, S	9-M
Arlete, Res	8-J
Arlete, Vlg	8-J
Aterrado, Jd	16-M
Atlântico Parque, Lot	16-M
Atlântico, Jd	16-M
Atlântico, Res	13-H
Atlântico, Vl	16-M
Atlântico, Vl	16-M
Atlântico, Vl	16-M