



Criado pela Lei nº 1.552, de 21/08/1959.

Versão digital instituída pelo Decreto nº 3.987, de 14/08/2013.

Sr(s) Usuário(s),

Com o propósito de ampliar o acesso ao Diário e conferir praticidade e economicidade aos meios de sua produção, a Prefeitura de Goiânia coloca à disposição de todos os interessados o Diário Oficial do Município – Eletrônico (DOM-e).

Esta versão está assinada digitalmente, conforme MP nº 2.200-2 de 24/08/2001, que institui a Infra-estrutura de Chaves Públicas Brasileiras (ICP – Brasil).

A publicação eletrônica substitui qualquer outro meio de publicação oficial e produz todos os efeitos legais pertinentes.

Para consultar os documentos publicados em cada edição, utilize os marcadores/bookmarks disponíveis do lado esquerdo desta página, ou utilize o comando de atalho do teclado ctrl+f.

A validação da Assinatura Digital poderá ser realizada conforme informativo disponível na página da Chefia da Casa Civil, no ícone Diário Oficial – Sobre.

PREFEITURA DE GOIÂNIA

ROGÉRIO CRUZ
Prefeito de Goiânia

RAYSSA DE SOUZA MELO
Chefe da Casa Civil

KENIA HABERL DE LIMA
Gerente de Imprensa Oficial

CHEFIA DA CASA CIVIL

Endereço: Av. do Cerrado, 999, Parque Lozandes
Goiânia – GO, CEP: 74.805-010

Fone: (62) 3524-1094

Atendimento: das 08:00 às 12:00 horas
das 14:00 às 18:00 horas

E-mail contato: diariooficial@casacivil.goiania.go.gov.br



Prefeitura de Goiânia
Gabinete do Prefeito

MENSAGEM Nº 15/2024

Excelentíssimo Senhor Presidente,

Com fundamento no art. 94, § 2º da Lei Orgânica do Município de Goiânia, devolvo a essa Casa de Leis, **vetado integralmente o Autógrafo de Lei nº 21, de 12 de março de 2024**, de autoria do Vereador Denício Trindade, que "Altera a Lei nº 10.079, de 28 de setembro de 2017, que assegura a todas as crianças nascidas na rede hospitalar e demais estabelecimentos de atenção à saúde de gestantes da rede pública municipal de saúde de Goiânia o direito ao teste de triagem neonatal, na sua modalidade ampliada e dá outras providências."

RAZÕES DO VETO

Embora louvável a iniciativa da parlamentar, a Procuradoria-Geral do Município manifestou-se pelo veto integral do autógrafo de lei, com base nas seguintes considerações:

.....

Inicialmente esclarece que, já nos esclarecidos termos da citada matéria veiculada no Autógrafo de Lei nº 21, de 12 de março de 2024, há a **criação e instituição de implementação de políticas públicas no Município de Goiânia, compelindo ao Poder Executivo a efetivar a oferta de diversos novos exames médicos e testes aos pacientes ali descritos**, conforme anteriormente delineado.

.....

Nessa senda, a **criação de programas e de políticas públicas com previsão de novos gastos com despesas públicas periódicas, bem como de obrigações aos órgãos municipais do Poder Executivo é atividade nitidamente administrativa**, representativa de atos de gestão, de escolha política para a satisfação das necessidades essenciais coletivas, vinculadas aos Direitos Fundamentais. Assim, **privativa do Poder Executivo**

.....

Sintetiza, ademais, que toda deliberação da Câmara que invadir ou retirar atribuição da Prefeitura ou do Prefeito – é nulo, por ofensivo ao princípio da separação de funções dos órgãos do governo local (CF, art.2º c/c o art.31), podendo ser invalidado pelo Poder Judiciário.

O art. 61, da CF/88, por sinal, afigura-se peremptório neste sentido, aplicando-se, pelo Princípio da Simetria, ao Chefe do Poder Executivo Municipal:

Art. 61. (...).

§ 1º São de **iniciativa privativa** do Presidente da República as leis que:

II - disponham sobre:

- a) criação de **cargos, funções ou empregos públicos na administração direta e autárquica** ou aumento de sua remuneração;
- b) **organização administrativa** e judiciária, matéria tributária e orçamentária, serviços públicos e pessoal da administração dos Territórios; (...)" (grifo nosso)

.....

Com efeito, é assente no Supremo Tribunal Federal que a regra do art. 61, § 1º, II, c, da Constituição Federal, reproduzida no art. 77 da Constituição Estadual e no artigo 89 da Lei Orgânica do Município, é de observância obrigatória para Estados e Municípios, por força do princípio da simetria.

Seguindo pelos temas vertidos na proposta legislativa, há ainda orientação jurisprudencial consolidada do Supremo Tribunal Federal – STF no sentido que a iniciativa de leis atinentes ao conjunto de atribuições e tarefas à cargo dos órgãos da Administração Pública resta reservada ao Chefe do Poder Executivo, não podendo o Parlamento, por iniciativa própria, dispor sobre a temática:

AÇÃO DIRETA DE INCONSTITUCIONALIDADE. LEI 12.257/2006, DO ESTADO DE SÃO PAULO. POLÍTICA DE REESTRUTURAÇÃO DAS SANTAS CASAS E HOSPITAIS FILANTRÓPICOS. INICIATIVA PARLAMENTAR. INOBSERVÂNCIA DA EXCLUSIVIDADE DE INICIATIVA DO CHEFE DO PODER EXECUTIVO. ATRIBUIÇÃO DE ÓRGÃOS DA ADMINISTRAÇÃO PÚBLICA E DESTINAÇÃO DE RECEITAS PÚBLICAS. RESERVA DE ADMINISTRAÇÃO. PEDIDO PROCEDENTE.

1. A Lei Estadual 12.257/2006, de iniciativa parlamentar, dispõe sobre política pública a ser executada pela Secretaria de Estado da Saúde, com repercussão direta nas atribuições desse órgão, que passa a assumir a responsabilidade pela qualificação técnica de hospitais filantrópicos, e com previsão de repasse de recursos do Fundo Estadual de Saúde (art. 2º).

2. Inconstitucionalidade formal. Processo legislativo iniciado por parlamentar, quando a Constituição Federal (art. 61, § 1º, II, c e e) reserva ao chefe do Poder Executivo a iniciativa de leis que tratem do regime jurídico de servidores desse Poder ou que modifiquem a competência e o funcionamento de órgãos administrativos.

3. Ação Direta julgada procedente.

(STF - ADI: 4288 SP, Relator: EDSON FACHIN, Data de Julgamento: 29/06/2020, Tribunal Pleno, Data de Publicação: 13/08/2020)

.....

Nesse sentido, ao imiscuir-se nas atribuições e funcionamento especialmente da Secretaria Municipal de Saúde - SMS, sem prejuízo de outras atribuições estabelecidas à diversos órgãos municipais, criando novos programas e políticas públicas na rede pública municipal de saúde, o pretense autógrafo de lei usurpa a iniciativa do Chefe do Poder Executivo.

Deste modo, a usurpação de competência afigura-se manifesta, razão pelo qual o veto da proposição é medida necessária **diante da inconstitucionalidade formal (nomodinâmica) propriamente dita, do tipo subjetiva, do autógrafo.**

Soma-se que o presente autógrafo ao prever novas obrigações para as unidades de saúde municipal para que realizem e acompanhem o programa de atendimento proposto criará, conseqüentemente, novas jornadas de trabalhos e remanejamento de novos servidores municipais da área da saúde, criando a necessidade de utilização de novos recursos necessários para o custeio da implementação e efetivação da concessão da nova política pública proposta, impondo ao Poder Executivo do Município de Goiânia o custeio de novas despesas públicas periódicas para fazer frente ao novo programa instituído pela propositura parlamentar, confirmado pela parte final do próprio §7º do art. 1º do presente autógrafo, que cria a obrigação de que o Poder Executivo implemente formas de custeio das despesas decorrentes da aplicação da inovação legislativa proposta.

Conclui-se, portanto, para a criação de **novas despesas públicas** para a Administração Municipal, pretendendo-se obrigar que o Município de Goiânia arque com uma nova contrapartida frente às novas atividades criadas pelo autógrafo de lei.

Logo, a inovação legislativa de iniciativa parlamentar ao acarretar novas despesas públicas não previstas pela Administração Municipal, deverá estas ocorrer por novas

dotações orçamentárias próprias, considerando ser **vedado o início de projetos não incluídos na lei orçamentária anual, nos termos do inciso I do art. 167 da Constituição Federal.**

Da análise dos autos do Processo nº 2020/0001426, onde tramitou na Câmara Municipal de Goiânia o projeto de lei que deu origem ao presente autógrafo de lei, não há ainda qualquer estudo do impacto orçamentário para a criação dos serviços de saúde ali previstos, criando-se despesas públicas sem prever as necessárias contrapartidas financeiras, em desatenção a Lei de Responsabilidade Fiscal - LRF e Lei Federal nº 4.320, de 17 de março de 1.964.

Confirma-se, portanto, que não foi coligido ao processo legislativo qualquer estudo de impacto orçamentário-financeiro que a medida acarretará aos cofres públicos. Se assim o é, afigura-se necessário reconhecer que, novamente, não merece prosperar a proposição de iniciativa parlamentar, dado outro manifesto vício de inconstitucionalidade formal que a macula.

.....
Eis o que prescreve o art. 113 dos Atos das Disposições Constitucionais Transitórias, incluído pela EC n.º 95/2016:

Art. 113. A proposição legislativa que crie ou altere despesa obrigatória ou renúncia de receita deverá ser acompanhada da estimativa do seu impacto orçamentário e financeiro. (Incluído pela Emenda Constitucional nº 95, de 2016)

.....
Confirma-se, portanto, que proposição legislativa que crie despesa obrigatória deverá ser acompanhada da estimativa do seu impacto orçamentário e financeiro, em linha com a previsão do art. 14 da Lei de Responsabilidade Fiscal, tal qual pretende o presente Autógrafo de Lei em comento, que cria a referida política pública a ser implementada pelo Poder Executivo, efetivando o denominado programa de saúde pública.

Cita-se que esse último entendimento de impedimento financeiro é seguido, inclusive, pela Procuradoria Legislativa da Câmara Municipal de Goiânia, nos termos do Parecer Jurídico nº 620/2020 exarado no Processo nº 2020/1426, onde tramitou na Câmara Municipal de Goiânia o então Projeto de Lei nº 240/2020, que deu origem ao presente autógrafo de lei.

Por fim, imprescindível destacar que o §7º do art. 1º da proposta legislativa pretende, ainda, estabelecer o prazo de 180 (cento e oitenta) dias para que o Poder Executivo regulamente as pretensas inovações legislativas propostas.

Nessa senda, conclui-se que uma determinação legal de origem parlamentar que busca impor prazo para edição de um ato normativo privativo do Poder Executivo, é flagrantemente inconstitucional, uma vez que compete, com exclusividade, ao chefe desse Poder examinar a conveniência e a oportunidade para desempenho das atividades legislativas e regulamentares que lhe são inerente, sob pena de violação ao art. 2º e 84, II da Constituição Federal.

Firme a jurisprudência deste Supremo Tribunal Federal - STF no sentido da incompatibilidade de dispositivos normativos que estabeleçam prazos ao Poder Executivo, para apresentação de regulamentação de preceitos legais, por violação dos arts. 2º e 84, II, da Constituição da República:

EMENTA AÇÃO DIRETA DE INCONSTITUCIONALIDADE. LEI 1.601/2011, DO ESTADO DO AMAPÁ. INSTITUIÇÃO DA POLÍTICA ESTADUAL DE PREVENÇÃO, ENFRENTAMENTO DAS VIOLÊNCIAS, ABUSO E EXPLORAÇÃO SEXUAL DE CRIANÇAS E ADOLESCENTES. PRELIMINAR. AUSÊNCIA DE IMPUGNAÇÃO ESPECÍFICA DOS DISPOSITIVOS DA LEI QUESTIONADA. NÃO CONHECIMENTO, EM PARTE. ART. 9º. ESTABELECIMENTO DE PRAZO PARA O PODER EXECUTIVO REGULAMENTAR AS DISPOSIÇÕES LEGAIS CONSTANTES DE REFERIDO DIPLOMA NORMATIVO. IMPOSSIBILIDADE. VIOLAÇÃO DOS ARTS. 20 E 84, II, DA CONSTITUIÇÃO DA REPÚBLICA.

1. Recai sobre o autor das ações de controle concentrado de constitucionalidade o ônus processual de indicar os dispositivos impugnados e realizar o cotejo analítico entre cada uma das proposições normativas e os respectivos motivos justificadores do acolhimento da pretensão de inconstitucionalidade, sob pena de indeferimento da petição inicial, por inépcia. 2. Não se mostra processualmente viável a impugnação genérica da integralidade de um decreto, lei ou código por simples objeção geral, insuficiente, para tanto, a mera invocação de princípios jurídicos em sua formulação abstrata, sem o confronto pontual e fundamentado entre cada um dos preceitos normativos questionados e o respectivo parâmetro de controle. 3. **Firme a jurisprudência deste Supremo Tribunal Federal no sentido da incompatibilidade de dispositivos normativos que estabeleçam prazos, ao Poder Executivo, para apresentação de projetos de lei e regulamentação de preceitos legais, por violação dos arts. 2º e 84, II, da Constituição da República.** 4. Ação direta de inconstitucionalidade conhecida em parte e, nessa extensão, pedido julgado procedente.

(ADI 4728, Relator(a): ROSA WEBER, Tribunal Pleno, julgado em 16/11/2021, PROCESSO ELETRÔNICO DJe-244 DIVULG 10-12- 2021 PUBLIC 13-12-2021).

Logo, o veto do §7º do art. 1º da proposta legislativa vertida no autógrafo em questão é ainda medida que se impõe, considerando sua violação aos arts. 2º e 84, II, da Constituição da República.

.....

III. Conclusão

Ante os fundamentos coligidos, sem prejuízo da fundamentação antes vertida, conclui-se que a pretensa inovação legislativa oriunda da Câmara Municipal de Goiânia, ora submetida à análise, encontra-se eivada de inconstitucionalidade formal do tipo subjetiva, tratando de matéria com manifesto vício de iniciativa, opinando-se pelo **veto integral do Autógrafo de Lei nº 21, de 12 de março de 2024**, nos termos do artigo 94, da Lei Orgânica do Município de Goiânia.

.....

Da mesma forma, a posição do órgão municipal de saúde é pelo veto da proposta legislativa, uma vez que manifestou alinhada ao posicionamento do órgão jurídico municipal.

Portanto, acatando o parecer da Procuradoria-Geral do Município e a manifestação da Secretaria Municipal de Saúde, **veto integralmente o Autógrafo de Lei nº 21, de 12 de março de 2024**, pelas razões que ora submeto à apreciação de Vossas Excelências.

Goiânia, 12 de abril de 2024.

ROGÉRIO CRUZ
Prefeito de Goiânia

Avenida do Cerrado, 999 -
Palácio das Campinas Venerando de Freitas Borges (Paço Municipal) - Bairro Park Lozandes
CEP 74884-900 Goiânia-GO



Prefeitura de Goiânia
Gabinete do Prefeito

DECRETO Nº 1.335, DE 12 DE ABRIL DE 2024

O PREFEITO DE GOIÂNIA, no uso da atribuição que lhe confere o art. 115, da Lei Orgânica do Município de Goiânia, resolve:

EXONERAR

MARIA HELENA DO NASCIMENTO SIQUEIRA, matrícula nº 1321404, CPF nº *****.638.161-****, do cargo, em comissão, de Assessora Especial, símbolo AE, com lotação na Secretaria Municipal de Desenvolvimento e Economia Criativa, a partir da data da publicação.

Goiânia, 12 de abril de 2024.

ROGÉRIO CRUZ
Prefeito de Goiânia

Avenida do Cerrado, 999 -
Palácio das Campinas Venerando de Freitas Borges (Paço Municipal) - Bairro Park Lozandes
CEP 74884-900 Goiânia-GO

Referência: Processo Nº 24.1.000001020-4

SEI Nº 3942752v1



Prefeitura de Goiânia
Gabinete do Prefeito

DECRETO Nº 1.336, DE 12 DE ABRIL DE 2024

O PREFEITO DE GOIÂNIA, no uso da atribuição que lhe confere o art. 115, da Lei Orgânica do Município de Goiânia, e tendo em vista o disposto na Lei Complementar nº 335, de 1º de janeiro de 2021, resolve:

NOMEAR

IZABEL MARIA DA ROCHA, CPF nº ***.863.581-**, para exercer o cargo, em comissão, de Assessora Especial, símbolo AE, com lotação na Secretaria Municipal de Desenvolvimento Humano e Social, a partir da data da publicação, ficando condicionada a eficácia deste provimento ao cumprimento do disposto no art. 20-A, da Lei Orgânica do Município de Goiânia, regulamentada pelo Decreto nº 264, de 27 de janeiro de 2016.

Goiânia, 12 de abril de 2024.

ROGÉRIO CRUZ
Prefeito de Goiânia

Avenida do Cerrado, 999 -
Palácio das Campinas Venerando de Freitas Borges (Paço Municipal) - Bairro Park Lozandes
CEP 74884-900 Goiânia-GO

Referência: Processo Nº 24.1.000001020-4

SEI Nº 3942763v1



Prefeitura de Goiânia
Gabinete do Prefeito

DECRETO Nº 1.337, DE 12 DE ABRIL DE 2024

O PREFEITO DE GOIÂNIA, no uso da atribuição que lhe confere o art. 115, da Lei Orgânica do Município de Goiânia, resolve:

EXONERAR

LORENA ARRAIS DA SILVA, matrícula nº 1544160, CPF nº ***.689.372-**, do cargo, em comissão, de Chefe da Advocacia Setorial, símbolo CDS-4, do Programa de Defesa do Consumidor, a partir da data da publicação.

Goiânia, 12 de abril de 2024.

ROGÉRIO CRUZ
Prefeito de Goiânia

Avenida do Cerrado, 999 -
Palácio das Campinas Venerando de Freitas Borges (Paço Municipal) - Bairro Park Lozandes
CEP 74884-900 Goiânia-GO

Referência: Processo Nº 24.1.000001021-2

SEI Nº 3942764v1



Prefeitura de Goiânia
Gabinete do Prefeito

DECRETO Nº 1.338, DE 12 DE ABRIL DE 2024

O PREFEITO DE GOIÂNIA, no uso da atribuição que lhe confere o art. 115, da Lei Orgânica do Município de Goiânia; a Lei Complementar nº 335, de 1º de janeiro de 2021, e o Decreto nº 247, de 15 de janeiro de 2021, resolve:

NOMEAR

PAULA CAROLINA CARDOSO, CPF nº *****.926.501-****, para exercer o cargo, em comissão, de Chefe da Advocacia Setorial, símbolo CDS-4, do Programa de Defesa do Consumidor, a partir da data da publicação, ficando condicionada a eficácia deste provimento ao cumprimento do disposto no art. 20-A da Lei Orgânica do Município de Goiânia, regulamentada pelo Decreto nº 264, de 27 de janeiro de 2016.

Goiânia, 12 de abril de 2024.

ROGÉRIO CRUZ
Prefeito de Goiânia

Avenida do Cerrado, 999 -
Palácio das Campinas Venerando de Freitas Borges (Paço Municipal) - Bairro Park Lozandes
CEP 74884-900 Goiânia-GO

Referência: Processo Nº 24.1.000001021-2

SEI Nº 3942766v1



Prefeitura de Goiânia
Gabinete do Prefeito

DECRETO Nº 1.339, DE 12 DE ABRIL DE 2024

O PREFEITO DE GOIÂNIA, no uso das atribuições que lhe confere o art. 115, incisos II, IV e XXIV da Lei Orgânica do Município de Goiânia; os artigos 55 e 223, da Lei Complementar nº 011 de 11 de maio de 1992; o Decreto nº 606, de 25 de janeiro de 2021, e à vista do contido no Processo SEI nº 24.13.000002185-6, resolve:

Art. 1º Nomear REJANE DOS SANTOS BATISTA DAMACENO, matrícula nº 376981, CPF nº ***.367.201-**, para exercer o cargo, em comissão, de Diretora Administrativa, símbolo CDS-6, da Secretaria Municipal de Mobilidade, em substituição à servidora ESTERFENY GUEDES PIRES, matrícula nº 1472089, CPF nº ***.895.172-**, por motivo de Licença Maternidade, pelo período de 180 (cento e oitenta) dias, contados a partir de 3 de abril de 2024.

Art. 2º A eficácia deste provimento fica condicionada ao cumprimento do disposto no art. 20-A, da Lei Orgânica do Município de Goiânia, regulamentada pelo Decreto nº 264, de 27 de janeiro de 2016.

Art. 3º Este Decreto entra em vigor na data de sua publicação.

Goiânia, 12 de abril de 2024.

ROGÉRIO CRUZ
Prefeito de Goiânia

Avenida do Cerrado, 999 -
Palácio das Campinas Venerando de Freitas Borges (Paço Municipal) - Bairro Park Lozandes
CEP 74884-900 Goiânia-GO

Referência: Processo Nº 24.13.000002185-6

SEI Nº 3942771v1



Prefeitura de Goiânia
Gabinete do Prefeito

DECRETO Nº 1.340, DE 12 DE ABRIL DE 2024

O PREFEITO DE GOIÂNIA, no uso da atribuição que lhe confere o art. 115, da Lei Orgânica do Município de Goiânia, resolve:

EXONERAR

SILVESTRE PEREIRA DOS SANTOS, matrícula nº 666670, CPF nº *****.236.271-****, do cargo, em comissão, de Gerente de Planejamento, símbolo CDI-1, da Secretaria Municipal de Desenvolvimento e Economia Criativa, a partir da data da publicação.

Goiânia, 12 de abril de 2024.

ROGÉRIO CRUZ
Prefeito de Goiânia

Avenida do Cerrado, 999 -
Palácio das Campinas Venerando de Freitas Borges (Paço Municipal) - Bairro Park Lozandes
CEP 74884-900 Goiânia-GO

Referência: Processo Nº 24.1.000001017-4

SEI Nº 3942776v1



Prefeitura de Goiânia
Gabinete do Prefeito

DECRETO Nº 1.341, DE 12 DE ABRIL DE 2024

O PREFEITO DE GOIÂNIA, no uso da atribuição que lhe confere o art. 115, da Lei Orgânica do Município de Goiânia; a Lei Complementar nº 335, de 1º de janeiro de 2021, e o Decreto nº 248, de 15 de janeiro de 2021, resolve:

NOMEAR

EDMILSON SOUZA DA COSTA CARVALHO, CPF nº ***.812.813-**, para exercer o cargo, em comissão, de Gerente de Planejamento, símbolo CDI-1, da Secretaria Municipal de Desenvolvimento e Economia Criativa, a partir da data da publicação, ficando condicionada a eficácia deste provimento ao cumprimento do disposto no art. 20-A, da Lei Orgânica do Município de Goiânia, regulamentada pelo Decreto nº 264, de 27 de janeiro de 2016.

Goiânia, 12 de abril de 2024.

ROGÉRIO CRUZ
Prefeito de Goiânia

Avenida do Cerrado, 999 -
Palácio das Campinas Venerando de Freitas Borges (Paço Municipal) - Bairro Park Lozandes
CEP 74884-900 Goiânia-GO

Referência: Processo Nº 24.1.000001017-4

SEI Nº 3942777v1



Prefeitura de Goiânia
Gabinete do Prefeito

DECRETO Nº 1.342, DE 12 DE ABRIL DE 2024

O PREFEITO DE GOIÂNIA, no uso da atribuição que lhe confere o art. 115, da Lei Orgânica do Município de Goiânia, resolve:

EXONERAR

CRISTIANE DA SILVA SEGATO, matrícula nº 200346401, CPF nº ***.566.051-**, do cargo, em comissão, de Gerente de Políticas para o Desenvolvimento Local, símbolo CDI-1, da Secretaria Municipal de Desenvolvimento e Economia Criativa, a partir da data da publicação.

Goiânia, 12 de abril de 2024.

ROGÉRIO CRUZ
Prefeito de Goiânia

Avenida do Cerrado, 999 -
Palácio das Campinas Venerando de Freitas Borges (Paço Municipal) - Bairro Park Lozandes
CEP 74884-900 Goiânia-GO

Referência: Processo Nº 24.1.000001017-4

SEI Nº 3942781v1



Prefeitura de Goiânia
Gabinete do Prefeito

DECRETO Nº 1.343, DE 12 DE ABRIL DE 2024

O PREFEITO DE GOIÂNIA, no uso da atribuição que lhe confere o art. 115, da Lei Orgânica do Município de Goiânia; a Lei Complementar nº 335, de 1º de janeiro de 2021, e o Decreto nº 248, de 15 de janeiro de 2021, resolve:

NOMEAR

BARBARA BENTO XAVIER, CPF nº ***.209.191-**, para exercer o cargo, em comissão, de Gerente de Políticas para o Desenvolvimento Local, símbolo CDI-1, da Secretaria Municipal de Desenvolvimento e Economia Criativa, a partir da data da publicação, ficando condicionada a eficácia deste provimento ao cumprimento do disposto no art. 20-A, da Lei Orgânica do Município de Goiânia, regulamentada pelo Decreto nº 264, de 27 de janeiro de 2016.

Goiânia, 12 de abril de 2024.

ROGÉRIO CRUZ
Prefeito de Goiânia

Avenida do Cerrado, 999 -
Palácio das Campinas Venerando de Freitas Borges (Paço Municipal) - Bairro Park Lozandes
CEP 74884-900 Goiânia-GO

Referência: Processo Nº 24.1.000001017-4

SEI Nº 3942784v1



Prefeitura de Goiânia
Gabinete do Prefeito

DECRETO Nº 1.344, DE 12 DE ABRIL DE 2024

O PREFEITO DE GOIÂNIA, no uso da atribuição que lhe confere o art. 115, da Lei Orgânica do Município de Goiânia, resolve:

EXONERAR

MARIA PATRICIA DE LIMA MACHADO, matrícula nº 1515624, CPF nº ***.853.741-**, do cargo, em comissão, de Gerente de Apoio Administrativo, símbolo CDI-1, da Secretaria Municipal de Administração, a partir da data da publicação.

Goiânia, 12 de abril de 2024.

ROGÉRIO CRUZ
Prefeito de Goiânia

Avenida do Cerrado, 999 -
Palácio das Campinas Venerando de Freitas Borges (Paço Municipal) - Bairro Park Lozandes
CEP 74884-900 Goiânia-GO

Referência: Processo Nº 24.1.000001018-2

SEI Nº 3942790v1



Prefeitura de Goiânia
Gabinete do Prefeito

DECRETO Nº 1.345, DE 12 DE ABRIL DE 2024

O PREFEITO DE GOIÂNIA, no uso da atribuição que lhe confere o art. 115, da Lei Orgânica do Município de Goiânia; a Lei Complementar nº 335, de 1º de janeiro de 2021, e o Decreto nº 131, de 12 de janeiro de 2021, resolve:

Art. 1º Exonerar VICTORIA AUGUSTA VAZ QUEIROZ, matrícula nº 1295640, CPF nº ***.220.681-**, do cargo, em comissão, de Assessora Especial, símbolo AE, com lotação na Secretaria Municipal de Administração.

Art. 2º Nomear a servidora acima mencionada para exercer o cargo, em comissão, de Gerente de Apoio Administrativo, símbolo CDI-1, da Secretaria Municipal de Administração.

Art. 3º Este Decreto entra em vigor na data de sua publicação.

Goiânia, 12 de abril de 2024.

ROGÉRIO CRUZ
Prefeito de Goiânia

Avenida do Cerrado, 999 -
Palácio das Campinas Venerando de Freitas Borges (Paço Municipal) - Bairro Park Lozandes
CEP 74884-900 Goiânia-GO

Referência: Processo Nº 24.1.000001018-2

SEI Nº 3942794v1



Prefeitura de Goiânia
Gabinete do Prefeito

DECRETO Nº 1.346, DE 12 DE ABRIL DE 2024

O PREFEITO DE GOIÂNIA, no uso da atribuição que lhe confere o art. 115, da Lei Orgânica do Município de Goiânia, e tendo em vista o disposto na Lei Complementar nº 335, de 1º de janeiro de 2021, resolve:

NOMEAR

SANDRO GERALDO DOS SANTOS, matrícula nº 1264907, CPF nº *****.903.541-****, para exercer o cargo, em comissão, de Assessor Especial, símbolo AE, com lotação na Secretaria Municipal de Administração, a partir da data da publicação, ficando condicionada a eficácia deste provimento ao cumprimento do disposto no art. 20-A, da Lei Orgânica do Município de Goiânia, regulamentada pelo Decreto nº 264, de 27 de janeiro de 2016.

Goiânia, 12 de abril de 2024.

ROGÉRIO CRUZ
Prefeito de Goiânia

Avenida do Cerrado, 999 -
Palácio das Campinas Venerando de Freitas Borges (Paço Municipal) - Bairro Park Lozandes
CEP 74884-900 Goiânia-GO

Referência: Processo Nº 24.1.000001018-2

SEI Nº 3942797v1



Prefeitura de Goiânia
Gabinete do Prefeito

DECRETO Nº 1.347, DE 12 DE ABRIL DE 2024

O PREFEITO DE GOIÂNIA, no uso da atribuição que lhe confere o art. 115, da Lei Orgânica do Município de Goiânia, resolve:

ALTERAR

a partir da data da publicação, o Decreto nº 846, de 18 de março de 2024, que nomeou OSENILDO DE LISBOA SANTOS, CPF nº *****.002.931-****, para exercer o cargo, em comissão, de Assessor Técnico II, símbolo AT-2, para considerar como sendo com lotação no Programa de Defesa do Consumidor.

Goiânia, 12 de abril de 2024.

ROGÉRIO CRUZ
Prefeito de Goiânia

Avenida do Cerrado, 999 -
Palácio das Campinas Venerando de Freitas Borges (Paço Municipal) - Bairro Park Lozandes
CEP 74884-900 Goiânia-GO

Referência: Processo Nº 24.1.000001004-2

SEI Nº 3942801v1



Prefeitura de Goiânia
Gabinete do Prefeito

DECRETO Nº 1.348, DE 12 DE ABRIL DE 2024

O PREFEITO DE GOIÂNIA, no uso da atribuição que lhe confere o art. 115, da Lei Orgânica do Município de Goiânia, resolve:

Art. 1º Alterar o Decreto nº 1.291, de 9 de abril de 2024, que exonerou JESSIKA CRISTINA RIBEIRO CORDEIRO, matrícula nº 1525760, CPF nº ***.823.531-**, do cargo, em comissão, de Assessora de Comunicação I, símbolo CDS-4, da Secretaria Municipal de Comunicação, na parte relativa à data da exoneração, para considerar como sendo a partir de 1º de março de 2024.

Art. 2º Este Decreto entra em vigor na data de sua publicação.

Goiânia, 12 de abril de 2024.

ROGÉRIO CRUZ
Prefeito de Goiânia

Avenida do Cerrado, 999 -
Palácio das Campinas Venerando de Freitas Borges (Paço Municipal) - Bairro Park Lozandes
CEP 74884-900 Goiânia-GO

Referência: Processo Nº 24.21.000001190-9

SEI Nº 3942804v1



Prefeitura de Goiânia
Gabinete do Prefeito

DECRETO Nº 1.349, DE 12 DE ABRIL DE 2024

O PREFEITO DE GOIÂNIA, no uso das atribuições que lhe confere o art. 115, incisos II, IV e VIII da Lei Orgânica do Município de Goiânia; tendo em vista o disposto no Decreto nº 475, de 20 de fevereiro de 2015; e o contido no Processo SEI nº 24.1.000000977-0, resolve:

Art. 1º Alterar o Decreto nº 1.104, de 4 de fevereiro de 2021, que designa membros para compor a Unidade Executora do Programa Urbano Ambiental Macambira Anicuns – UEP/PUAMA, que passa vigorar com as seguintes alterações:

"Art. 1º

.....

V - Técnicos de Apoio Administrativo Nível II:

.....

2. Vanderlei Toledo de Carvalho Júnior, matrícula nº 1247026;

....."(NR)

Art. 2º Dispensar, a partir de 10 de abril de 2024, da função de Técnico de Apoio Administrativo Nível II, da Unidade Executora do Programa Urbano Ambiental Macambira Anicuns – UEP/PUAMA, o servidor Gustavo Pereira da Costa, matrícula nº 1439464.

Art. 3º Este Decreto entra em vigor na data de sua publicação.

Goiânia, 12 de abril de 2024.

ROGÉRIO CRUZ
Prefeito de Goiânia

Avenida do Cerrado, 999 -
Palácio das Campinas Venerando de Freitas Borges (Paço Municipal) - Bairro Park Lozandes
CEP 74884-900 Goiânia-GO

Referência: Processo Nº 24.1.000000977-0

SEI Nº 3942808v1



Prefeitura de Goiânia
Gabinete do Prefeito

DECRETO Nº 1.350, DE 12 DE ABRIL DE 2024

Institui o Plano de Mobilidade Urbana de Goiânia - PlanmobGyn, o Conselho de Mobilidade Urbana de Goiânia - ComuGyn e o Observatório da Mobilidade Urbana de Goiânia - OmuGyn.

O PREFEITO DE GOIÂNIA, no uso das atribuições que lhe confere o art. 115, II, IV e VIII, do art. 115, da Lei Orgânica do Município de Goiânia; tendo em vista o disposto na Lei federal nº 12.587, de 3 de janeiro de 2012; na Lei Complementar nº 349, de 4 de março de 2022; e o contido no Processo SEI nº 23.28.000001439-3,

DECRETA:

Art. 1º Fica instituído o Plano de Mobilidade Urbana de Goiânia - PlanmobGyn, constante do Anexo deste Decreto, como instrumento de orientação, planejamento e gestão da mobilidade urbana do Município de Goiânia.

Parágrafo único. O PlanmobGyn está em consonância com as diretrizes da Lei federal nº 12.587, de 3 de janeiro de 2012, e da Lei Complementar nº 349, de 4 de março de 2022.

Art. 2º Fica instituído o Conselho de Mobilidade Urbana de Goiânia - ComuGyn, unidade política, consultiva e deliberativa do PlanmobGyn, com objetivo de garantir a aplicabilidade das diretrizes e ações do PlanmobGyn.

Art. 3º São atribuições do Conselho de Mobilidade Urbana de Goiânia:

I - definir e rever os indicadores de desempenho a serem tomados como referência para o monitoramento e a avaliação do PlanmobGyn;

II - acompanhar, monitorar e avaliar os investimentos em mobilidade e o uso dos recursos dos fundos da mobilidade;

III - avaliar o balanço anual das metas do plano de mobilidade urbana; e

IV - propor metas relativas aos instrumentos de gestão da mobilidade urbana em médio e longo prazo.

Art. 4º O ComuGyn será composto pelos seguintes representantes:

I - 9 (nove) titulares dos seguintes órgãos e entidades municipais:

- a) mobilidade urbana;
- b) planejamento urbano;
- c) infraestrutura urbana;
- d) comunicação;
- e) inovação, ciência e tecnologia;
- f) transportes coletivos;

g) Procuradoria-Geral do Município;

h) meio ambiente; e

i) limpeza urbana;

II - 1 (um) representante do Poder Legislativo municipal; e

III - 2 (dois) representantes das seguintes entidades:

a) 1 (um) representante do Conselho Regional de Engenharia e Agronomia - CREA-GO; e

b) 1 (um) representante do Conselho de Arquitetura e Urbanismo de Goiás - CAU-GO.

§ 1º A coordenação dos trabalhos do ComuGyn caberá ao órgão ou entidade municipal de mobilidade com o apoio do órgão ou entidade municipal de planejamento urbano.

§ 2º Os membros do ComuGyn serão nomeados por decreto do Chefe do Poder Executivo municipal.

§ 3º O balanço anual previsto no inciso III do **caput** do art. 3º deste Decreto deverá ser elaborado pelo órgão ou entidade municipal de mobilidade, com apoio dos órgãos e entidades de planejamento urbano e de infraestrutura.

§ 4º Para as reuniões do ComuGyn observar-se-á os seguintes requisitos:

I - quórum mínimo de 51% (cinquenta e um por cento) dos representantes para o início das reuniões;

II - maioria simples dos presentes para a deliberação de matérias;

III - realização de reunião ordinária mensal e de reuniões extraordinárias conforme definido pelo presidente do Conselho; e

IV - convocação para reuniões com antecedência mínima de 48 h (quarenta e oito horas).

§ 5º A participação no ComuGyn será considerada prestação de serviço público relevante, não remunerada.

§ 6º O ComuGyn poderá elaborar seu regimento interno, em complemento ao disposto neste Decreto.

Art. 5º Fica instituído o Observatório da Mobilidade Urbana de Goiânia - OmuGyn, unidade técnica de controle social, com o objetivo de garantir a participação popular e a transparência das ações do PlanmobGyn.

Art. 6º São atribuições do Observatório da Mobilidade Urbana de Goiânia:

I - compartilhar com a sociedade civil as informações concernentes à mobilidade urbana, por meio de um sistema de informações e de um núcleo de fomento, discussão e avaliação consultiva;

II - monitorar a mobilidade no Município por meio de um sistema de informação e de mapas colaborativos;

III - conhecer as principais características dos transportes e as áreas urbanas que são atendidas por ele;

IV - melhorar a compreensão da relação do transporte com a acessibilidade, a mobilidade urbana e o desenvolvimento urbano;

V - melhorar as condições de formulação da política de mobilidade urbana e de sua gestão, em articulação com os organismos, movimentos ou cidadãos locais, para proporcionar maior efetividade na tomada de decisão sobre a participação e o controle social na temática;

VI - promover a troca de informações e de boas práticas entre sistemas de transporte de outras cidades, brasileiras ou não, com vistas à aplicação no Município;

VII - subsidiar produções acadêmicas e pesquisas, permitindo a participação dos atores locais;

VIII - estabelecer constante diálogo com o ComuGyn para dar efetividade às diretrizes e às ações previstas no PlanmobGyn; e

IX - estabelecer redes de cooperação regional entre profissionais, autoridades, associações e cidadãos.

Art. 7º O OmuGyn será composto pelos seguintes grupos de observadores:

I - 9 (nove) técnicos dos seguintes órgãos e entidades municipais:

a) 1 (um) engenheiro com atuação em engenharia de tráfego, indicado pelo órgão ou entidade de mobilidade urbana;

b) 1 (um) arquiteto com atuação em planejamento urbano, indicado pelo órgão ou entidade de planejamento urbano;

c) 1 (um) arquiteto ou engenheiro com atuação em obras públicas, indicado pelo órgão ou entidade de infraestrutura urbana;

d) 1 (um) jornalista com atuação em divulgação e marketing, indicado pelo órgão ou entidade de comunicação;

e) 1 (um) profissional com atuação em sistemas informatizados, indicado pelo órgão ou entidade de inovação, ciência e tecnologia;

f) 1 (um) profissional com atuação em planejamento de transporte coletivo urbano, indicado pelo órgão ou entidade de transportes coletivos;

g) 1 (um) procurador, indicado pela Procuradoria-Geral do Município;

h) 1 (um) engenheiro ou profissional com atuação em projetos ambientais, indicado pelo órgão ou entidade de meio ambiente; e

i) 1 (um) arquiteto ou engenheiro com atuação em obras públicas, indicado pelo órgão ou entidade de limpeza urbana;

II - 4 (quatro) representantes do setor empresarial:

a) 1 (um) representante da Associação das Empresas de Incorporação de Goiás - ADEMI;

b) 1 (um) representante do Sindicato das Empresas de Compra e Venda, Locação e Administração dos Edifícios em Condomínio Residencial e Comercial do Estado de Goiás - SECOVI;

c) 1 (um) representante da Associação Comercial e Industrial do Estado de Goiás - ACIEG; e

d) 1 (um) representante do Sindicato da Indústria da Construção do Estado de Goiás - SINDUSCON.

III - 6 (seis) representantes das seguintes entidades de fiscalização e acadêmicas:

a) 1 (um) representante do Conselho Regional de Engenharia e Agronomia - CREA-GO;

b) 1 (um) representante do Conselho de Arquitetura e Urbanismo de Goiás - CAU-GO;

c) 1 (um) representante da Pontifícia Universidade Católica de Goiás - PUC- GO;

d) 1 (um) representante da Universidade Federal de Goiás - UFG;

e) 1 (um) representante do Instituto Federal de Educação, Ciência e Tecnologia de Goiás - IFG; e

f) 1 (um) representante da Associação dos Deficientes Físicos do Estado de Goiás - ADFEGO.

§ 1º Portaria do titular do órgão ou entidade municipal de planejamento urbano definirá a forma de trabalho e a periodicidade das reuniões do OmuGyn.

§ 2º O OmuGyn poderá elaborar seu regimento interno, em complemento ao disposto neste Decreto.

§ 3º Os membros do OmuGyn serão nomeados por decreto do Chefe do Poder Executivo municipal.

§ 4º A participação no OmuGyn será considerada prestação de serviço público relevante, não remunerada.

Art. 8º O PlanmobGyn deverá ser revisado a cada 10 (dez) anos, podendo ser alterado a cada 02 (dois) anos.

Art. 9º Este Decreto entra em vigor na data de sua publicação.

Goiânia, 12 de abril de 2024.

Avenida do Cerrado, 999 -
Palácio das Campinas Venerando de Freitas Borges (Paço Municipal) - Bairro Park Lozandes
CEP 74884-900 Goiânia-GO

Referência: Processo Nº 23.28.000001439-3

SEI Nº 3942817v1



PlanmobGyn

Plano de Mobilidade Urbana de Goiânia



GOIÂNIA. Prefeitura Municipal de Goiânia. PlanmobGyn: Plano de Mobilidade Urbana de Goiânia. 1ª Edição 2024-2033. Coord.: Secretaria Municipal de Planejamento Urbano e Habitação - SEPLANH. Comissão Executiva do Plano Diretor. Goiânia. 11 abr 2024. 422 p.



FICHA TÉCNICA

PREFEITURA MUNICIPAL DE GOIÂNIA

Rogério Cruz

Prefeito de Goiânia

SECRETARIA MUNICIPAL DE PLANEJAMENTO URBANO E HABITAÇÃO

Valfran de Sousa Ribeiro

Secretário Municipal de Planejamento Urbano e Habitação

COORDENADOR GERAL DO PLANO DE MOBILIDADE URBANA

Valfran de Sousa Ribeiro

Verônica Mansur Barbosa de Paula

COORDENADOR OPERACIONAL

Eliany Auxiliadora Coutinho Moraes

COORDENADOR TÉCNICO

Janamaina Costa Bezerra de Azevedo

Jonas Henrique Lobo Guimarães

SECRETARIA MUNICIPAL DE PLANEJAMENTO URBANO E HABITAÇÃO

Celina Fernandes Almeida Manso

Germana de Faria Arantes Andrade

Grazielli Bruno Bellorio

Maria das Mercêdes Brandão de Oliveira

Maria Helena Antunes de Sant'Ana

Nágila Emiliano Garcia

Sergio Edward Wiederhecker

Talita D'Almeida Neves

SECRETARIA MUNICIPAL DE INOVAÇÃO, CIÊNCIA E TECNOLOGIA

Antônio Pereira Guimarães Júnior

Flávia Messias da Costa

SECRETARIA MUNICIPAL DE MOBILIDADE

Julienne Santana de Moraes



COMPANHIA METROPOLITANA DE TRANSPORTES COLETIVOS

Áurea Maria Oliveira Pitaluga

Domingos Sávio Afonso

Maurício de Sousa Pereira

UNIVERSIDADE FEDERAL DE GOIÁS

Ronny Marcelo Aliaga Medrano

INSTITUTO DO MOVIMENTO NACIONAL PELO DIREITO AO TRANSPORTE PÚBLICO DE QUALIDADE PARA TODOS - MDT

Nazareno Stanislau Affonso

Wesley Ferro Nogueira

Rosimar Aparecida Gonçalves

COORDENAÇÃO e ORGANIZAÇÃO RELATÓRIO TÉCNICO - 1ª EDIÇÃO 2024

Celina Fernandes Almeida Manso

Janamaina Costa Bezerra de Azevedo

Maria das Mercêdes Brandão de Oliveira

Maria Helena Antunes de Sant'Ana

REVISÃO ORTOGRÁFICA , DIAGRAMAÇÃO E EDITORAÇÃO - 1ª EDIÇÃO 2024

Celina Fernandes Almeida Manso

Janaína Staciarini

COLABORADORES:

Ana Laura Demarcki Oliveira e Sousa

Carlos Fernandes

Celma Alves dos Anjos

Djalma Silva Barros Júnior

Ediney Bernardes de Paiva

Flávio Martins Dias

Herson Pereira Cordeiro de Melo

Jorge Alberto das Dores Neto

Luciene Ribeiro da Costa



Marcos Eduardo Villas Boas

Willian de Assunção Silva Queiroz

DISCENTES AÇÃO EXTENSIONISTA (VOLUNTÁRIOS E BOLSISTAS) UEG E UFG

João Victor Lima - Curso e Engenharia de Transportes (LDT/UFG)

Sara Rodrigues de Oliveira - Curso de Arquitetura e Urbanismo (PRISMA/UEG)



LISTA DE SIGLAS

ABNT: Associação Brasileira de Normas Técnicas

ACIEG: Associação Comercial, Industrial e Serviços de Goiás

ADEMI: Associação das Empresas do Mercado Imobiliário de Goiás

ADFEGO: Associação dos Deficientes Físicos do Estado de Goiás

AGLURB: Aglomerado Urbano de Goiânia

AGR: Agência Goiana de Regulação, Controle e Fiscalização de Serviços Públicos

AMMA: Agência Municipal do Meio Ambiente

ANTP: Associação Nacional de Transportes Públicos

BID: Banco Interamericano de Desenvolvimento;

BRT: Bus Rapid Transit

BRT NS: Bus Rapid Transit Norte Sul

CAU: Conselho de Arquitetura e Urbanismo

CDTC: Câmara Deliberativa de Transporte Coletivo

CMTC: Companhia Metropolitana de Transporte Coletivo

CNTTL: Confederação Nacional dos Trabalhadores em Transportes e Logística

CO2: Dióxido de Carbono

COMPUR: Conselho Municipal de Política Urbana de Goiânia

CONAMA: Conselho Nacional de Meio Ambiente

CONTRAN: Conselho Nacional de Trânsito

CREA: Conselho Regional de Engenharia e Agronomia

CTB: Código de Trânsito Brasileiro

CTPAI: Comissão Técnica Permanente de Acessibilidade e Inclusão

DENATRAN: Departamento Nacional de Trânsito

DERGO: Departamento de Estrada e Rodagem de Goiás

DOT: Desenvolvimento Orientado ao Transporte

EBTU: Empresa Brasileira de Transportes Urbanos

EIT: Estudo de Impacto de Trânsito

EIV: Estudo de Impacto de Vizinhança

ESG: Environmental, social and Governance



FECOMERCIO: Federação do Comércio de Bens, Serviços e Turismo do Estado de Goiás

FIEG: Federação das Indústrias do Estado de Goiás

GEE: Gás de Efeito Estufa

GEIPOT: Empresa Brasileira de Planejamento de Transportes

GETRANS: Grupo Executivo de Gestão da Rede Metropolitana de Transportes Coletivos

GNV: Gás Natural Veicular

GO: Goiás

GYN: Goiânia

IFG: Instituto Federal de Goiás

IPEA: Instituto de Pesquisa Econômica Aplicada

IPLAN: Instituto de Planejamento Municipal de Goiânia ITDP: Instituto de Políticas de Transporte & Desenvolvimento

LEZ: *Low Emission Zone* (zona de baixa emissão)

MDR: Ministério do Desenvolvimento Regional

MDT: Movimento Nacional pelo Direito ao Transporte Público de Qualidade para Todos

MPGO: Ministério Público do Estado de Goiás

MUS: Mobilidade Urbana Sustentável

NBR: Norma Brasileira

NO: Óxido de Nitrogênio

NYC DOT: New York City Department of Transportation

NYC: New York City

ODS: Objetivos de Desenvolvimento Sustentável

OMS: Organização Mundial da Saúde

ONG: Organização Não Governamental

ONU: Organização das Nações Unidas

PAC: Programa de Aceleração do Crescimento

PDTU: Plano Diretor de Transporte Urbano do Aglomerado Urbano de Goiânia

PEC: Plano Emergencial de Calçadas

PlanmobGyn: Plano de Mobilidade Urbana de Goiânia

PNMU: Política Nacional de Mobilidade Urbana

POD: Pesquisa Origem-Destino



PRF: Polícia Rodoviária Federal

PUC GO: Pontifícia Universidade Católica de Goiás

PVT: Programa Vida no Trânsito

RMG: Região Metropolitana de Goiânia

RMTC: Rede Metropolitana de Transporte Coletivo

SECOVI: Sindicato das Imobiliárias e Condomínios do Estado de Goiás

SEINFRA: Secretaria Municipal de Infraestrutura Urbana

SEMAS: Secretaria Municipal de Assistência Social

SENAI: Serviço Nacional de Aprendizagem Industrial

SEPLANH: Secretaria Municipal de Planejamento Urbano e Habitação

SICTEC: Secretaria de Inovação, Ciência e Tecnologia

SIT — RMTC: Sistema Integrado de Transporte da Rede Metropolitana de Transportes Coletivos

SME: Secretaria Municipal de Educação

SMM: Secretaria Municipal de Mobilidade

SMS: Secretaria Municipal de Saúde

SMU: Sistema de Mobilidade Urbana

SmuGyn: Sistema de Mobilidade Urbana de Goiânia

SOA: Serviço de Orientação de Acessibilidade

STPL: Serviço de Transporte Público Local

TRANSURB: Empresa de Transporte Urbano do Estado de Goiás

UFG: Universidade Federal de Goiás



LISTA DE FIGURAS

Figura 1 - Pirâmide de Hierarquia da Mobilidade Urbana. Fonte: Infográfico original, criado pelo ITDP México.....	33
Figura 2 - Metodologia para elaboração do PlanmobGyn 1ª edição.....	37
Figura 3 - Distribuição espacial da população, empregos, saúde, escolas e equipamentos de assistência social em alta resolução espacial para as 20 maiores cidades do Brasil, 2022	42
Figura 4 - Objetivos de Desenvolvimento Sustentável (ODS) da ONU - Agenda 2015 - 2030	45
Figura 5 - A Rede Metropolitana de Transporte Coletivo de Goiânia (conhecida pelo acrônimo RMTC Goiânia) é um consórcio de empresas, pública e privadas, responsáveis pela execução e manutenção do serviço de transporte coletivo da cidade de Goiânia e sua região metropolitana. Fonte:.....	52
Figura 6 - Bilhete Único permite é a nova solução de pagamento que integra pacote de serviços que adotam o conceito de mobilidade como serviço.....	53
Figura 7 - PegFácil, é o aplicativo que apresenta informações em tempo real do transporte público da cidade de Campo Grande, Mato Grosso do Sul.....	53
Figura 8 - Logomarca do Programa Integra Bike. Cartão para o ônibus e para a bicicleta.....	55
Figura 9 - O SMU e seus elementos para a concepção de um sistema de mobilidade urbana orientado à inclusão social	61
Figura 10 - O SMU e os seus subsistemas.....	62
Figura 11 - Traçado inicial de Goiânia.....	67
Figura 12 - Traçado Original de Goiânia – Atílio Corrêa Lima (1933).	68
Figura 13 - Plano de urbanização de Goiânia (1947).	70
Figura 14 - Mapa Modelo Espacial (Anexo XIV)	94
Figura 15 - Mapa da Área de Influência das Vias Expressa (Anexo XVI).	96
Figura 16 - Mapa de condomínios residenciais e de atividades econômicas com mais de 03 pavimentos situados na Macrozona Construída.	100
Figura 17 - Mapa de trechos de Congestionamento. Trânsito típico (sexta-feira às 15h).....	102
Figura 18 - Mapa de Acidentes de Trânsito em Goiânia (Jan. e Fev. - 2022). Tableau Serviços para a Cidade	102
Figura 19 - Imagem satélite com pontos de congestionamento.	103
Figura 20 - Mapa de Equipamentos Públicos de Saúde na Macrozona Construída.	104
Figura 21 - Mapa de Equipamentos Públicos de Educação na Macrozona Construída.	105
Figura 23 - Modelo Tetraléctico das ações estratégicas para atingir uma mobilidade sustentável.....	123
Figura 24 - Mapa Rede Metropolitana de Transporte Coletivo - RMTC com municípios componentes, destaque para o município de Goiânia.	140
Figura 25 - Síntese das faixas operacionais por Corredores Preferencias e Exclusivos do Transporte Coletivo.	142
Figura 26 - Corredor Universitário - faixa exclusiva dos ônibus e faixa da ciclovia bidirecional.....	143
Figura 27 - Corredor T-63.....	145
Figura 28 - Corredor 85.....	145
Figura 29 - Mapas dos Arcos.....	149



Figura 30 - Gráfico do Histórico da Demanda Absoluta do Transporte Coletivo da RMT de 2009 a 2021. Destaque para redução considerável nos dois anos da COVID 19	150
Figura 31 - Mapa do sistema operacional da infraestrutura do atual do sistema do serviço público de transporte coletivo da grande Goiânia - com as localizações dos 21 terminais em funcionamento.	151
Figura 32 - Linhas do Terminal DERGO	152
Figura 33 – Linhas do Terminal Padre Pelágio	152
Figura 34 - Linhas do Terminal Praça A.....	153
Figura 35 - Linhas do Terminal Praça da Bíblia	153
Figura 36 - Linhas do Terminal Novo Mundo.....	154
Figura 37 - Histórico dos Valores da Tarifa do Transporte Coletivo em Goiânia de 1999 a 2019.	156
Figura 38 - Diagrama com princípios, componentes da estrutura do diagnóstico transporte ativo e seus atores	166
Figura 39 - Detalhe Geral da calçada com indicação das três faixas.....	173
Figura 40 - Stand de atendimento público no Municipal de Goiânia para orientação sobre acessibilidade	173
Figura 41 – Mapa indicação perímetro dos Núcleos Urbanos Pioneiros, representados por parte do Setor Campinas e Setor Central.....	174
Figura 42 - Padrão normatizado da Rede Cicloviária.	192
Figura 43 - Imagens do Corredor Universitário - faixa exclusiva dos ônibus e faixa da ciclovia bidirecional	193
Figura 44 - Imagens do Corredor T-63	194
Figura 45 - Imagens do Corredor T 63	194
Figura 46 - Trecho Cor. 85. Setor Marista.	195
Figura 47 - Trecho Cor. 85.....	195
Figura 48 - Trecho Cor. 85.....	195
Figura 49 - Trecho Cor. 85.....	195
Figura 50 - Imagens do Corredor Leste-Oeste	197
Figura 51 - Imagens do Corredor Leste-Oeste	197
Figura 52 - “Rotas Cicláveis – RMG”	199
Figura 53 - Mapa das infraestruturas cicloviárias existentes de Goiânia.	201
Figura 54 - Mapa da ciclorrota/ciclofaixa que interliga o Paço Municipal à Praça Universitária.	202
Figura 55 - Trajeto ciclovia - Campus Samambaia ao Campus Universitário (2022).	203
Figura 56 - Modelo de Bicicleta e Estação de Bicicleta Compartilhada, considerados padrão a todos os tipos de usuários. Modelo tomado como referência ao Sistema de BC de Goiânia.....	206
Figura 57 - Estação da Praça Cívica.	208
Figura 58 - Esquema de Soluções de Logística Urbana.	232
Figura 59 - Exemplos de pickup points, lockers, click and collect instalados na Alemanha	234
Figura 60 - Bairro Campinas, Avenida 24 de outubro, diversidade de segmentos atacadistas.....	239
Figura 61 - Polo de Confecções da Região da 44	239
Figura 62 - Anexo I do Decreto nº 1.952, de 10 de novembro de 2020 que regulamenta a Lei nº 10.320, de 17 de janeiro de 2019 que institui o Arranjo Produtivo Local Moda Goiânia (APL Moda Goiânia).....	240
Figura 63 – Mapa Município de Goiânia Anel Viário Metropolitano implantado e a ser implantado.....	253
Figura 64 - Mapa quantitativo das faixas de pedestres por Região Administrativas de Planejamento	258



Figura 65 - Mapa do quantitativo de estacionamentos por região administrativa de planejamento.....	264
Figura 66 - Mapa da Macro Rede Viária de Goiânia com as localizações das Obras de Artes (2006)	300
Figura 67 - Viaduto Dr. Lauro Belchior que liga as regiões do Jardim Novo Mundo ao Setor Universitário - localização e vista superiores.....	301
Figura 68 - Jardim Eli Forte com Residencial Brasil Central	318
Figura 69 - Crimeia Oeste e Crimeia Leste	318
Figura 70 - Jardim Gardênia com Residencial Forteville	319
Figura 71 - Setor Empresarial com Setor São José.....	319
Figura 72 - Loteamento Parque Cidade com Residencial Recanto dos Buritis	320
Figura 73 - Residencial Itaipu com Residencial Porto Dourado	320
Figura 74 - Loteamento Aruanã Park com Residencial Aruanã.....	321
Figura 75 - Residencial Mundo Novo com Parque Eldorado Oeste	321
Figura 76 - Setor Novo Horizonte com Jardim Europa.....	322
Figura 77 - Residencial Fidelis com Residencial Acrópole.....	322
Figura 78 - Vila Maria Luíza com Residencial Sonho Verde	323
Figura 79 - Jardim Sônia Maria com Jardim Presidente.....	323
Figura 80 - Residencial London Park com Jardim Bonanza.....	324
Figura 81 - Recanto das Minas Gerais.....	324
Figura 82 - Setor Noroeste com Jardim Fonte Nova	325
Figura 83 - Residencial das Acácias com Vila Cristina Extensão.....	325
Figura 84 - Residencial Guanabara com Residencial Elizene Santana	326
Figura 85 - Vila Alto da Glória com Parque das Laranjeiras	326
Figura 86 - Jardim Novo Mundo com Bairro Jardim Califórnia	327
Figura 87 - Jardim Ipanema com Setor Cristina	327
Figura 88 - Recanto do Bosque com Jardim Balneário Meia Ponte.....	328
Figura 89 - Residencial Privê Itanhangá com Residencial Shangry-lá	328
Figura 90 - Recanto das Emas com Residencial Acrópole II.....	329
Figura 91 - Residencial Ville de France com Residencial Goiânia Golfe Clube.....	329
Figura 92 - Residencial Center Ville.....	330
Figura 93 - Jardins Verona com Jardins Londres.....	330
Figura 94 - Bairro Floresta com Setor Estrela Dalva	331
Figura 95 - Viagens de interesse ao plano de mobilidade.	351
Figura 96 - Procedimento da divulgação e incentivo da pesquisa Web.	352
Figura 97 - Método para construção da matriz OD.	353
Figura 98 - Fluxograma do algoritmo utilizado	355
Figura 99 - Zonas de análise da mobilidade ano 2000Fonte: Elaboração própria LDT/CET/UFG	356
Figura 100 - Zonas de análise da mobilidade ano 2016Fonte: Elaboração própria LDT/CET/UFG	357
Figura 101 - Regiões Administrativas de Goiânia.....	358
Figura 102 - Distribuição de viagens Transporte Coletivo Dia Útil	360
Figura 103 - Distribuição espacial das viagens de Transporte Individual Dia Útil.....	360
Figura 104 - Atração e Produção de Viagens a Estudo T.I.	361
Figura 105 - Atração e Produção de Viagens a Trabalho T.I.	362
Figura 106 - Atração e Produção de Viagens Transporte Coletivo.	363



Figura 107 - Carregamento de fluxos veiculares dia útil.....	365
Figura 108 - Carregamento de passageiros no transporte coletivo dia útil.....	365
Figura 109 - Embarque e Desembarque de passageiros R.A. Centro	366
Figura 110 - Embarque e Desembarque de passageiros R.A. Leste	366
Figura 111 - Embarque e Desembarque de passageiros R.A. Noroeste	367
Figura 112 - Embarque e Desembarque de passageiros R.A. Norte	367
Figura 113 - Embarque e Desembarque de passageiros R.A. Oeste	368
Figura 114 - Embarque e Desembarque de passageiros R.A. Sudoeste	368
Figura 115 - Embarque e Desembarque de passageiros R.A. Sul	369
Figura 116 - Definição escopo das ações de planejamento e seus respectivos os critérios.....	372
Figura 117 - Fontes potenciais de financiamentos	375
Figura 118 - Estrutura de Gestão, acompanhamento e monitoramento	376
Figura 119 - Gerenciamento de programas e projetos e monitoramento de metas	377
Figura 120: Vias Expressas de Goiânia	407
Figura 121: Corredores Viários de Goiânia.	409

LISTA DE QUADROS

Quadro 1 - Público Participante Oficina Focal	114
Quadro 2 - Prognóstico Transporte Público Coletivo: objetivos, estratégias, metas, ações e prazos.....	162
Quadro 3 - Síntese análise das calçadas de Goiânia: atributo conforto	177
Quadro 4 - Síntese análise das calçadas de Goiânia: atributo manutenção.....	180
Quadro 5 - Síntese análise das calçadas de Goiânia: atributo segurança.....	182
Quadro 6 - Síntese análise das calçadas de Goiânia: atributo atratividade visual	184
Quadro 7 - Síntese análise dos Núcleos Urbanos Pioneiros	185
Quadro 8 - Síntese análise das calçadas de Goiânia: corredores preferenciais e exclusivos de transporte coletivo	186
Quadro 9 - Síntese análise das calçadas de Goiânia: outros aspectos.....	188
Quadro 10 - Rotas Cicláveis Goiânia com suas denominações e extensão das rotas em km ²	200
Quadro 11 - Síntese de ciclovias, ciclofaixas e ciclorrotas implantadas em Goiânia	204
Quadro 12 - Síntese da complementação da rede cicloviária de Goiânia	205
Quadro 13 - Prognóstico Transporte Ativo (pedestres e bicicletas): objetivos, estratégias, metas, ações e prazos.....	212
Quadro 14 - Prognóstico do Transporte Individual Motorizado Remunerado: objetivos, estratégias, metas, ações e prazos.....	226
Quadro 15 - Prognóstico Transporte de Cargas: objetivos, estratégias, metas, ações e prazos.....	245
Quadro 16 - Sistema de Acidentes de Trânsito: relatório pontos críticos de 50 Ruas em Goiânia (01/01/2022 a 11/08/2022).....	255
Quadro 17 - Quadro síntese Área Azul para o Município de Goiânia.....	263
Quadro 18 - Tipos de Marcas de estacionamento e respectivos quantitativos	264
Quadro 19 - Prognóstico Circulação Viária e Transporte Individual: objetivos, estratégias, metas, ações e prazos.....	268



Quadro 20 - Relação de Setores e Subsetores considerados para o Inventário de Emissões de Goiânia - 2016	278
Quadro 21 - Síntese de importantes efeitos dos poluentes atmosféricos na saúde.....	282
Quadro 22 - Principais poluentes atmosféricos com suas respectivas fontes de emissão.....	283
Quadro 23 - Pavimentação Urbana em Goiânia (1982-2017). Demonstrativo da área pavimentada por período.....	290
Quadro 24 - Propostas de intervenções viárias na Macrozona Construída de Goiânia	309
Quadro 25 - Pontuação Final das 27 pontes Indicadas pela SEINFRA a serem executadas em Goiânia – 2022	317
Quadro 26 - Prognóstico Infraestrutura do SmuGyn: objetivos, estratégias, metas, ações e prazos	335
Quadro 27 - Prognóstico Integração dos Modos de Transportes: objetivos, estratégias, metas, ações e prazos.....	340
Quadro 28 - Classificação dos modos de transporte	359

LISTA DE TABELAS

Tabela 1 - Estimativa de Densidade Populacional Urbana em Goiânia (2010 – 2022)	73
Tabela 2 - Síntese das rotas cicloviária e requalificação de calçadas por Corredores Exclusivos do Transporte Coletivo. Resumo dos dados do Empreendimento Geral. Implantação dos Corredores Exclusivos do Transporte Coletivo e Serviços Complementares – dimensões e custo.....	141
Tabela 3 - Larguras das faixas da calçada	172
Tabela 4 - Relação CNH e frota veículos leves em Goiânia entre 2013 e 2022	221
Tabela 5 - Produção anual de CBQU (toneladas) utilizado nas obras (2010-2015)	293
Tabela 6 - Custo da Produção anual de CBUQ (em R\$) utilizado nas obras Goiânia (2010 – 2015)	294
Tabela 7 - Serviços de Galerias de Águas Pluviais - GOIÂNIA (2014 – 2016)	294
Tabela 8 - Drenagem Pluvial Urbana - GOIÂNIA (2017). Quantitativo de elementos do Sistema de Drenagem	295
Tabela 9 - OAEs EM GOIÂNIA (2012- 2019)	301
Tabela 10 - Obras de OAEs em Goiânia: Nível de Conservação.....	305
Tabela 11 - Indicadores de Avaliação de Obras de Artes Pontes a serem executadas em Goiânia (2022)	315

LISTA DE GRÁFICOS

Gráfico 1 - Densidade populacional urbana de 1366 cidades por região (2001-2022)	73
Gráfico 2 - Distribuição de atividades econômicas ativas por bairro do Município de Goiânia (2022).....	98
Gráfico 3 - Distribuição de atividades econômicas ativas por via pública no Município de Goiânia (2022)	101
Gráfico 4 - Evolução frota veículos leves em Goiânia e Região Metropolitana entre 2010 e 2022	219
Gráfico 5 - Evolução frota de motocicletas em Goiânia e Região Metropolitana entre 2010 e 2022	220



Gráfico 6 - Principais sugestões do prestador de serviço para melhorar o transporte de cargas urbana..	230
Gráfico 7 - Principais desafios atuais e para o futuro da distribuição urbana de cargas na opinião dos prestadores de serviço.....	230
Gráfico 8 - Porcentagem de consumidor e-commerce em Goiânia, por faixa etária durante o período da Pandemia (2021).....	242
Gráfico 9 - Lojas mais procuradas para compras on-line em Goiânia, durante o período da Pandemia (2021).....	242
Gráfico 10 - Distribuição modal amostral 2022 – viagens a trabalho e estudo – Pesquisa ODWeb.	249
Gráfico 11 - Cidades com maior frota de carro do país. Estudo cruzou dados do IBGE com informações do Detran	251
Gráfico 12 - Escopos para Definição das Fontes de Emissões do Município de Goiânia - 2016	276
Gráfico 13 - Quadro demonstrativo da média de poluição por tipo de veículo utilizado.	279
Gráfico 14 - Pavimentação Urbana em Goiânia (1982-2017)	291
Gráfico 15 - Pavimentação Urbana em Goiânia (2017)	292
Gráfico 16 - Proporção do valor das obras de infraestrutura	298
Gráfico 17 - Distribuição modal da amostra 2022 para viagens a trabalho e estudo coletada na pesquisa ODWeb.....	359
Gráfico 18 - Percentagem Viagens Vs. Distância percorrida.....	363
Gráfico 19 - Percentagem Viagens em T. I. Vs. Distância percorrida.....	364
Gráfico 20 - Percentagem Viagens em T. C. Vs. Distância percorrida.....	364



SUMÁRIO

INTRODUÇÃO	32
PARTE 1	40
As cidades e as experiências nacionais e internacionais	40
1.1 Mobilidade, transporte e os valores ESG no setor público	44
1.2 A aplicação da Lei nº 12.587/2012 e as boas práticas	47
1.3 O Sistema de Mobilidade Urbana de Goiânia — SmuGyn	60
PARTE 2	65
Caracterização do Município de Goiânia	65
2.1 Antecedentes da urbanização e o planejamento viário	66
2.2 Arcabouço legal e Normativo	89
2.3 Parâmetros que disciplinam a distribuição dos usos e ocupação do solo	92
PARTE 3	108
PlanmobGyn para uma Goiânia mais dinâmica	108
3.1 A participação social e a escrita do PlanmobGyn 2024-2033	108
3.2 Órgãos municipais e atores sociais	111
3.3 Plano de Trabalho e ações realizadas	115
3.4 Processo de elaboração do Plano de Mobilidade Urbana	117
3.5 As duas abordagens e os fatores ambientais, sociais e governança	120
3.6 As ações estratégicas e a ideia central	122
PARTE 4	130
Os modos de transportar pessoas e cargas	130
4.1 Transporte Público Coletivo em Goiânia	133
4.1.1 Contextualização	133
4.1.2 Diagnóstico do Modelo Operacional	139
4.1.3 Prognóstico: objetivos, metas e ações de planejamento	160
4.2 Transporte Ativo: pedestre e bicicleta	166
4.2.1 Contextualização	166
4.2.2 Calçadas de Goiânia, como são e como estão?	168
4.2.3 Diagnóstico rede ciclovitária: como são e como estão?	191
4.2.4 Prognóstico: objetivos, metas e ações de planejamento	210
4.3 Transporte Individual motorizado	218
4.3.1 Contextualização	218
4.3.2 Diagnóstico da frota: como são e como estão?	218
4.3.3 Prognóstico: objetivo, metas e ações de planejamento	225
4.4 Transporte de Cargas	227



4.4.1 Contextualização	227
4.4.2 Diagnóstico da Logística Urbana em Goiânia	235
4.4.3 Prognóstico: objetivos, metas e ações de planejamento	243
PARTE 5	248
Temas transversais de Mobilidade Urbana em Goiânia	248
5.1 Circulação Viária em Goiânia	248
5.1.1 Contextualização	248
5.1.2 Diagnóstico da Circulação Viária	250
5.1.3 Prognósticos: objetivos, metas e ações de planejamento	266
5.2 Sistema de Mobilidade Urbana de Goiânia – SmuGyn Impactos Ambientais	272
5.2.1 Contextualização	272
5.2.2 Diagnóstico dos Impactos Ambientais provenientes da emissão de poluentes pelos diferentes meios de transportes	276
5.2.3 Prognósticos quanto aos Impactos Ambientais do Sistema de Mobilidade Urbana de Goiânia: objetivos, metas e ações de planejamento	285
5.3 Infraestrutura do Sistema de Mobilidade Urbana	286
5.3.1 Contextualização	286
5.3.2 Diagnóstico da Infraestrutura Viária e de Deslocamentos	288
5.3.3 Prognósticos: objetivos, metas e ações de planejamento	333
5.3 Integração dos modos de transportes públicos destes com os privados e não motorizados	338
5.4.1 Contextualização	338
5.4.2 Diagnóstico da Integração dos modos de transporte Público e deste com os privados e não motorizados	338
5.4.3 Prognóstico: objetivos, metas e ações de planejamento	339
5.5 Polos Geradores de Viagens	340
5.5.1 Contextualização	340
5.5.2 Diagnóstico dos Polos Geradores de Viagens em Goiânia	342
5.6 Deslocamentos, matrizes e mapeamentos	349
5.6.1 Metodologias	350
5.6.2 Diagnóstico preliminar mobilidade por regiões administrativas de planejamento	358
PARTE 6	371
PlanmobGyn 2024-2033: retomando o objetivo	371
6.1 Critérios estruturantes e as suas ações de planejamento	371
6.2 Mecanismos e instrumentos financeiros	374
6.3 Sistemáticas de avaliação e atualização	375
REFERÊNCIAS	380
ANEXO I – ARCABOUÇO LEGAL E NORMATIVO VIGENTE	393
1.1 LEGISLAÇÃO FEDERAL	393



1.2 LEGISLAÇÃO ESTADUAL 401

1.2 LEGISLAÇÃO MUNICIPAL..... 401

ANEXO II – Informe Epidemiológico (dados parciais – 1º quadrimestre). Programa Vida no Trânsito. Goiânia /2022. 425



INTRODUÇÃO

INTRODUÇÃO

Na maioria das cidades os benefícios da urbanização, o acesso às oportunidades de trabalho, educação, saúde, lazer e a todas outras dimensões da vida cotidiana são inacessíveis para boa parte das pessoas. Esta é uma das razões do surgimento do movimento pela Reforma Urbana, por ocasião do processo constituinte no final da década de 1980, em defesa do direito à cidade, à habitação digna, ao transporte e aos demais serviços públicos de qualidade.

A mobilidade, entre os vários temas envolvidos na gestão urbana, tem suma importância por ser um fator essencial para todas as atividades humanas e por ser elemento determinante para o desenvolvimento econômico e para a qualidade de vida. Tem papel decisivo na inclusão social e na equidade na apropriação da cidade e de todos os serviços urbanos. Entretanto, no modelo atual de mobilidade devem ser destacados os efeitos negativos como a poluição sonora e atmosférica, o elevado número de acidentes e seus impactos na ocupação do solo urbano.

As cidades caminháveis e acessíveis devem oferecer a estrutura adequada para que todas as pessoas possam percorrê-las de forma livre e autônoma, sem qualquer tipo de constrangimento. A ideia de que andar a pé é o meio de transporte mais antigo, recorrente em todo o mundo. Entretanto, ainda não é suficiente para mudar o atual cenário das nossas cidades onde as pessoas caminham cada vez menos.

Há diagnósticos que servem como sinal de alerta. Um deles é o crescimento vertiginoso do uso do automóvel. Os demais transportes também cresceram, mas numa escala menor, e o uso da bicicleta e o hábito de caminhar, mais recentemente incentivados, com melhoramentos físicos, ainda não são eficientes e seguros para os ciclistas e pedestres.

Diante do momento de inviabilidade da mobilidade urbana nas cidades brasileiras, que exige uma mudança de paradigma, cabe modernizar o atual modelo de mobilidade, integrando-a aos instrumentos de gestão urbanística, subordinando-se aos princípios de sustentabilidade ambiental e voltando-se para a democratização do uso do espaço físico e promovendo maior inclusão social. Os novos conceitos sobre a mobilidade urbana têm promovido um avanço na maneira tradicional de tratar o tema ao adotar uma visão sistêmica sobre toda a movimentação de bens e pessoas, envolvendo todos os modos e todos os elementos geradores de deslocamentos.

O Brasil urbano atual tem em suas grandes cidades graves problemas de transporte e qualidade de vida com queda da mobilidade e da acessibilidade; o que se vê são as cidades de porte médio estruturando-se para abrigar os veículos particulares em suas vias. Esta situação é decorrente de fatores culturais, sociais, políticos, econômicos e das decisões relativas às políticas urbanas. Assim sendo, é urgente a valorização e a viabilização de uso dos modos de transporte ativos (propulsão



humana), ganho de eficiência e competitividade do transporte coletivo e racionalização do uso dos veículos particulares, tudo isso somado ao planejamento urbano, com o papel de mediar a integração de todos os modais.

A Secretaria Nacional de Mobilidade e Desenvolvimento Regional e Urbano (SMDRU), subordinada ao Ministério do Desenvolvimento Regional (MDR), ao promover a articulação das políticas de transporte, trânsito e acessibilidade, qualificando os sistemas de transporte por meio de estratégias e ações, estimula a prioridade ao transporte coletivo e aos meios não motorizados de transportes e a implementação do conceito de acessibilidade universal.

O direito de locomover na cidade é universal e deve reservar-se para todos. A hierarquia da mobilidade urbana no PlanmobGyn prioriza os modos de transportes que promovam a equidade, a inclusão social e causam menos danos ao meio ambiente. Como mostra a pirâmide de hierarquia da mobilidade urbana (Figura 1), a ordem de prioridade deve ser dada aos pedestres e aos ciclistas (modos de transporte mais desejáveis), seguidos pelos usuários de transporte público, transporte de carga e ao final os automóveis e motocicletas (estes últimos modos de transportes menos desejáveis).



Figura 1 - Pirâmide de Hierarquia da Mobilidade Urbana. Fonte: Infográfico original, criado pelo ITDP México. Adaptação do autor, 2023

Há mais de dez anos foi aprovada a Lei 12.587/2012 que institui as diretrizes da Política Nacional de Mobilidade Urbana — PNMU objetivando a integração entre os diferentes modos de transporte e a melhoria da acessibilidade e mobilidade das pessoas e cargas no ambiente urbano. Entre as suas principais orientações destacam-se: integração entre os modos e serviços de transporte urbano; mitigação dos custos ambientais, sociais e econômicos dos deslocamentos de pessoas e cargas na cidade; e garantia de sustentabilidade econômica das redes de transporte público coletivo de

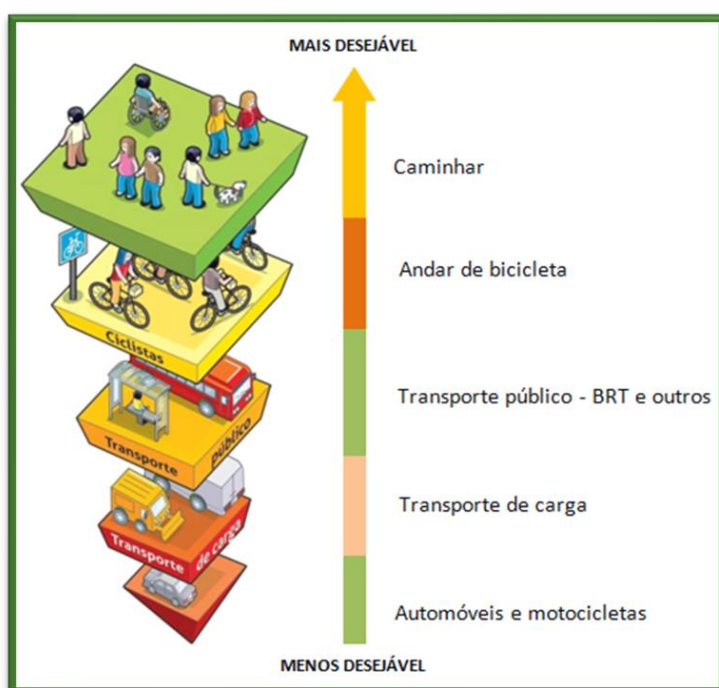

passageiros, de modo a preservar a continuidade, a universalidade e a modicidade tarifária do serviço. Cabe destacar que um dos seus pontos nodais é a política tarifária do serviço de transporte público coletivo, associada ao estabelecimento e publicidade de parâmetros de qualidade e quantidade na prestação desses serviços.

Vale lembrar que o transporte público foi alçado à categoria de direito social dos cidadãos em 2015. Com essa mudança, o direito à mobilidade foi equiparado a outros direitos importantes como educação, saúde, trabalho, lazer, segurança, previdência social, proteção à maternidade, infância e assistência aos desamparados, conforme estabelece no artigo 6º da Constituição Federal.

Após 15 anos, Goiânia tem o novo Plano Diretor, Lei Complementar nº 349 de 4 de março de 2022, que passou a vigorar a partir de 1º de setembro de 2022. Uma nova década se inicia com o desafio de acomodar diferentes modais de transporte e devolver o protagonismo aos meios mais sustentáveis e seus agentes, os pedestres e ciclistas.

Quinze anos depois do último Plano Diretor, o que queremos? Qual o nosso exercício na cidade? Para se adequar aos novos paradigmas da mobilidade urbana sustentável em Goiânia e atender o desejo de uma cidade melhor, torna-se necessário considerar uma rede de espaços públicos que criam e fortalecem conexões em diferentes níveis de influência. Os espaços públicos, de livre acesso e democráticos, estão diretamente associados à construção do que chamamos cidade e influenciam as relações que se criam dentro dela.

A PlanmobGyn será um indutor importante na requalificação da paisagem urbana e na melhoria de vida dos munícipes, valorizando as referências locais, influenciando no ordenamento do uso e ocupação do solo e tratando o sistema viário, dando prioridade à circulação de pedestres, da bicicleta e do transporte coletivo e ordenando o transporte de cargas urbano, que são instrumentos básicos da política de desenvolvimento.

O planejamento de uma cidade e de suas políticas públicas deve ser construído em conjunto com aqueles que por elas serão atingidos, por meio de um processo que envolva a administração pública, a sociedade civil organizada e a população. Nesta perspectiva este documento consolida o PlanmobGyn 2024-2033 e pretende garantir o cumprimento tanto da função social quanto da mobilidade sustentável na cidade, por meio da adoção de estratégias, diretrizes, ações, aplicação de parâmetros e instrumentos da mobilidade urbana. Trará novas diretrizes para os impactos resultantes da urbanização proposta na Política Urbana do Município e expresso no Plano Diretor e no processo de planejamento da mobilidade urbana sustentável para uma Goiânia mais dinâmica.

O PlanmobGyn 2024-2033 apresenta uma abordagem geral relativa às várias questões da mobilidade urbana que permeiam o desenvolvimento urbano, promovendo o cumprimento efetivo da política sustentável de mobilidade e dos modos de transportes. Seus objetivos específicos são:



- Contextualizar o Planejamento da Mobilidade Urbana Sustentável do Município de Goiânia em relação ao Planejamento Urbanístico e Territorial;
- Diagnosticar a situação atual da mobilidade urbana no Município de Goiânia por meio do conhecimento dos vários temas relacionados ao global e local;
- Elaborar um prognóstico dos temas de mobilidade em consonância com o planejamento urbano de Goiânia em seus vários eixos estratégicos; e
- Contribuir para a elaboração e consolidação do Plano de Mobilidade Urbana do Município de Goiânia - PlanmobGyn.

Assim sendo, se justifica a proposição de estratégias de melhoria e ajustes à nova realidade local para o desenvolvimento urbano sustentável do Município, no contexto da agenda de mobilidade acessível entre pessoas, lugares, bens, serviços e oportunidades econômicas, e as respectivas medidas de controle dos impactos provenientes do processo de urbanização.

Por fim, este PlanmobGyn 2024-2033, apresenta um diagnóstico das condições de acessibilidade urbana, mobilidade e transporte público. São dados e indicadores gerados como base de diagnóstico desta primeira versão do planejamento da mobilidade proposto.

O texto desta primeira versão do PlanmobGyn 2024-2033 está estruturado em seis partes conforme descreve-se a seguir.

A PARTE 1 — AS CIDADES E AS EXPERIÊNCIAS NACIONAIS E INTERNACIONAIS, dedica-se a demonstrar as discussões atualizadas sobre acessibilidade, mobilidade e transporte abordando estudos internacionais e alguns casos de iniciativas nacionais que se tornaram referências com base na Política Nacional de Mobilidade Urbana (PNMU), instituída pela Lei Federal 12.587/2012. A aplicação prática desta lei é para todos os setores da sociedade, pois estabelece o necessário arcabouço legal para a gestão, operação, fiscalização e controle dos modos de transportes, de serviços e de infraestrutura para os deslocamentos de pessoas e cargas em áreas urbanas.

Destaca a aproximação e o diálogo entre o PlanmobGyn e os Objetivos de Desenvolvimento Sustentável — ODS 11: Cidades e Comunidades Sustentáveis da Organização das Nações Unidas — ONU, visando contribuir para o acesso universal à cidade. Chama atenção para a metodologia a ser adotada que propõe, por meio do planejamento e da gestão democrática dos modos de transportes em Goiânia, reunir as políticas de meio-ambiente, responsabilidade social e governança tomando como base os critérios da métrica ESG, que significa *Environmental, Social and Governance* (Meio ambiente, social e Governança — tradução livre). Importante destacar que a sigla ESG, ao ser adotada no desenvolvimento do processo de planejamento da mobilidade urbana de Goiânia, permite uma compreensão mais ampla do termo SUSTENTABILIDADE, com o intuito de se efetivar as diretrizes voltadas ao tema. Trata-se de engajar e aproximar, também, o setor público das iniciativas e temas



ligados à “Agenda 2030”, permitindo integração das agendas e uma melhor visualização da qualidade do tratamento dado às práticas sustentáveis.

Com o objetivo de proporcionar mobilidade às pessoas, discute um conceito mais abrangente para o Sistema de Mobilidade Urbana (SMU) a partir de um conjunto de subsistemas e elementos que integram entre si e com fatores externos. Ao considerar a premissa que o transporte público é um direito social do cidadão, chama atenção para um manifesto pela criação do Sistema Único de Mobilidade (SUM) concebido por organizações da sociedade civil, movimentos sociais e pesquisadores. A PARTE 2 — CARATERIZAÇÃO DO MUNICÍPIO DE GOIÂNIA tem como foco principal uma abordagem sobre os antecedentes históricos da urbanização e do planejamento viário em Goiânia, aspectos legais e normativas pertinentes à temática e à política de mobilidade urbana, plano diretor e legislações municipais de Goiânia. Discute o impacto do Plano Diretor Municipal vigente no desenvolvimento econômico e no ordenamento territorial da cidade, abrangendo elementos de mobilidade urbana, sustentabilidade ambiental, saneamento e moradia.

Todavia, destaca que há no Plano Diretor do Município de Goiânia uma clara prevalência do aspecto ambiental sobre os demais. Conforme definido para tratar acerca do uso e ocupação do solo e sua relação com a mobilidade do município, far-se-á necessário, primeiramente, compreender o modelo de ordenamento territorial construído no Plano Diretor e materializado como Modelo Espacial. E por fim, apresenta um quadro real que demonstra explicitamente o tamanho do desafio do Plano de Mobilidade em promover a mudança de paradigma e estabelecer os caminhos para uma mobilidade urbana sustentável.

A PARTE 3 — PLANMOBGYN PARA UMA GOIÂNIA MAIS DINÂMICA aborda como foi o processo de desenvolvimento do PlanmobGyn 2024-2033, expõe o plano de trabalho e metodologias utilizadas. Tem como foco a caracterização do município, os antecedentes históricos, aspectos legais e normativas pertinentes à temática e à política de mobilidade urbana, plano diretor e legislações municipais de Goiânia.

O plano de trabalho apresenta as fontes de dados e procedimentos a serem institucionalizadas, as fases e etapas que precederam os estudos de diagnósticos, necessários para a formulação do cenário desejado. Destaca os desígnios do denominado PlanmobGyn 2024-2033 de apresentar os resultados e o desenvolvimento de um amplo estudo de diagnóstico, prognóstico e formulação de propostas para as políticas urbanas de mobilidade e transporte para a cidade, observada a sua inserção na Região Metropolitana de Goiânia (RMG), contemplando o cronograma de reuniões e atividades com a participação social, de acordo com as determinações da Lei nº 10.257, de 10 de julho de 2001 (Estatuto da Cidade) e da Lei Federal nº 12.587, de 3 de janeiro de 2012.

A metodologia para a elaboração do PlanmobGyn 2024-2033 — 1ª edição, atende os itens disposto no Art. 24 da Lei nº 12.587/2012 e outros temas específicos transversais ao Sistema de Mobilidade Urbana



do município de Goiânia. Para cada item obrigatório foram estabelecidos os objetivos, metas e ações de planejamento (Figura 2) que produzem o resultado compatível com a política Nacional e local da mobilidade urbana.

Além da metodologia, na PARTE 3 destaca-se dentro do planejamento de transporte para Goiânia, a sustentabilidade como a meta principal da mobilidade que se quer atingir. Neste sentido, acredita-se que a maior parte das alternativas e soluções para atingir uma mobilidade urbana sustentável são baseadas em investimento em infraestrutura de transportes aliado a investimentos em qualidade e eficiência, de forma que possam ser propostas mudanças de comportamento cultural. O hábito de usar o carro de maneira individualizada cada vez mais deve ser superado com oferta de serviços competitivos e alternativas mais sustentáveis econômica e ambientalmente, onde a integração multimodal com o transporte coletivo se tornem uma realidade



Figura 2 - Metodologia para elaboração do PlanmobGyn 1ª edição. Fonte: GERGM/LDT.UFG/ CMTC/SMM/SEPLANH, 2022

A PARTE 4 — MODOS DE TRANSPORTAR PESSOAS E CARGAS com destaque para a importância da melhoria das condições de mobilidade com vistas a promover a inclusão social, acesso à cidade e redução na violência do trânsito, garantindo acesso aos bens e serviços essenciais, ao trabalho, à moradia e ao lazer e à convivência num trânsito mais humanizado no município de Goiânia, objetiva apresentar os resultados dos estudos, diagnóstico e prognóstico dos quatro modais ativos na cidade: Transporte Público Coletivo, Transporte Ativo: pedestre e bicicleta, Transporte Individual Motorizado e Transporte de Cargas. As características de cada modal de transporte permitiram chegar no diagnóstico do modelo operacional do transporte coletivo, do sistema de calçadas e da rede cicloviária, da frota dos veículos motorizados individual e da logística urbana do transporte de cargas em Goiânia e seus respectivos prognósticos com indicação dos objetivos, metas, ações de gestão de planejamento, prazos e instrumentos de financiamento. De acordo com cada modal de transporte foram apresentados quadros sínteses de análise e quadros de prognósticos dos modais transportes com a definição de estratégias de regulamentação, informação, eficiência, capacitação, requalificação, operacionais e custos.

A PARTE 5 — TEMAS TRANSVERSAIS DE MOBILIDADE URBANA EM GOIÂNIA, que tem como ensejo construir o caráter multimodal para o transporte público coletivo, a logística urbana, o transporte

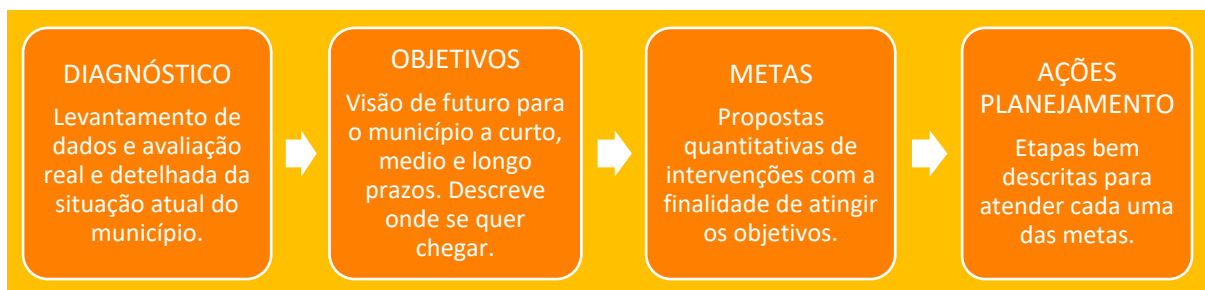

individual motorizado e o transporte ativo da macrozona construída de Goiânia, buscou analisar, individualmente, temas transversais referentes à mobilidade e acessibilidade urbana como: circulação viária, impactos ambientais, infraestrutura do sistema de mobilidade urbana, integração dos modos de transportes públicos e destes com os privados e não motorizados, polos geradores de viagens e metodologias, deslocamentos, matrizes e mapeamentos. Estes temas que permitiram visualizar a situação da circulação viária na cidade, a infraestrutura urbana que permite os deslocamentos dos transportes motorizados, de cargas e ativos (pedestres e ciclistas) e suas intercorrências com o uso e ocupação do solo, sustentabilidade, segurança viária, acessibilidade e participação popular, bem como os impactos ambientais provenientes da emissão de poluentes pelos diferentes meios de transportes e os impactos econômicos e sociais ocasionados pelos sinistros fatais e não fatais do trânsito. De acordo com o diagnóstico de cada tema transversal foram definidos objetivos e diretrizes a serem alcançados. Para os temas transversais circulação viária e infraestrutura do sistema de mobilidade urbana foram apresentados quadros de prognósticos com a definição de estratégias de regulamentação, informação, eficiência, capacitação e requalificação.

A PARTE 6 — RETOMANDO O OBJETIVO faz o fechamento das pesquisas das experiências sobre mobilidade urbana, dos diagnósticos e prognósticos dos modais de transporte público coletivo, de cargas, do transporte individual motorizado e do transporte ativo (pedestres e ciclistas) e suas intercorrências na circulação viária, infraestrutura urbana e impactos ambientais na cidade de Goiânia. Para tanto faz um paralelo com as contribuições do Relatório Técnico Final do MDT, de novembro de 2022, que elenca os principais problemas da mobilidade urbana em Goiânia e indica várias iniciativas e diretrizes que auxiliaram conceitualmente o PlanmobGyn 2024-2033.

Para a instituição do PlanmobGyn 2024-2033 ao tratar dos mecanismos e instrumentos financeiros referentes à mobilidade em Goiânia, há de se considerar como diferencial local a existência de uma rede metropolitana de serviços, que oferece cobertura à maioria dos deslocamentos por modal público coletivo. A sistematização de avaliação e atualização periódicas são mecanismos a serem implementados tendo em vista as ações obrigatórias e recomendadas. Por fim, destaca a importância de se valorizar o modelo tarifário subsidiado ao usuário do transporte público coletivo, instituindo fontes de remuneração não tarifárias para o serviço, através de um fundo autônomo, de forma a distanciar as fontes pagamento dos recursos, dos tesouros estadual e municipais da dependência de apoio político para liberação do custeio., bem como possíveis ou garantidas, para a implantação das diretrizes, ações, metas e iniciativas no campo da mobilidade urbana sustentável descritas.



PARTE 1

EXPERIÊNCIAS PRÁTICAS

PARTE 1

As cidades e as experiências nacionais e internacionais

Esta PARTE 1 dedica-se a demonstrar breve revisão da literatura sobre acessibilidade, mobilidade e transporte cobrindo estudos nacionais e internacionais de iniciativas que se tornaram referência de boas práticas. Os meios de transportes sustentáveis vêm sendo potencializados com os planos de mobilidade urbana com o objetivo de serem concebidos sobre ideais de segurança, sustentabilidade, igualdade e eficiência, com a previsão de diminuição dos acidentes de trânsito, redução da poluição e garantia de acesso à mobilidade e incorporar novas tecnologias na gestão da mobilidade.

Para gerar conhecimento e um entendimento do papel da mobilidade urbana e do transporte público no processo de tornar as cidades mais acessíveis, humanas e sustentáveis é importante o debate no âmbito dos direitos sociais e tratar sua vinculação ao Estado e às políticas públicas. Assim sendo, no Brasil a emenda constitucional 74/2013, aprovada em setembro de 2015, passou a considerar o transporte como direito social, instrumento indispensável para garantir os demais direitos sociais.

É praticamente consenso que a Política Nacional de Mobilidade Urbana (PNMU), instituída pela Lei Federal 12.587/2012, apresenta um avanço significativo para todos os setores da sociedade, pois estabelece necessário arcabouço legal para a gestão, operação, fiscalização e controle dos modos de transportes, de serviços e de infraestrutura para os deslocamentos de pessoas e cargas em áreas urbanas.

Talvez o maior desafio para o sucesso da PNMU seja transformar as palavras em ações. Ao longo dos últimos anos, diante das dificuldades encontradas diariamente, pela conceptualização da nova mobilidade urbana sustentável, desenvolvimento e implantação de iniciativas que visam amenizar e/ou resolver os problemas de mobilidade urbana, foi possível colaborar para o melhor entendimento do potencial da PNMU e assim alcançar a adoção exitosa por todo Brasil. Inúmeras iniciativas práticas vêm sendo realizadas por várias cidades brasileiras.

Geralmente as políticas costumam dar ênfase aos desafios de reduzir congestionamentos o tempo que as pessoas gastam no trânsito, ao passo que pouca atenção é dada ao tema da acessibilidade urbana e das dificuldades que os diferentes grupos sociais e econômicos têm para acessar oportunidades de emprego, serviços de saúde e educação, atividades culturais e de lazer. Há um crescente consenso na literatura de que a melhoria da acessibilidade urbana deveria ser questão central no planejamento e na avaliação de políticas de mobilidade. Assim sendo, há duas formas possíveis de intervenções: nos meios de locomoção ou na localização das oportunidades e serviços.

Atualmente, pesquisas de especialistas como Alves e Rodrigues (2014); Ferreira e Sanches (2001); Gold (2003); Lemos (2022); Ribeiro (2022); Trevisan (2022) sobre deslocamento e acessibilidade, apontam



para estratégias e ações de acessibilidade urbana que permitam um deslocamento confortável e seguro, acessível para todos e a qualquer destino, seja esse usuário criança, jovem, adulto, idoso, pessoas com qualquer tipo de dificuldade de locomoção, dentre outros.

No debate e pensamento de Chris Bradshaw (1993), R. Ghidini (2003), R. Ghidini, (2010) há uma concordância de que é preciso romper com o conceito de planejamento voltado para os veículos particulares e direcionar ao coletivo e que, para tanto, é preciso melhorar a fluidez do tráfego, promover o deslocamento de todos, e buscar readequar e projetar a cidade a uma acessibilidade plena e vencer o desafio de despertar a caminhabilidade ou *walkability*.

Quanto ao alcance de uma acessibilidade plena, Gold (2003) destaca que ainda, se trata de um ideal, pois as barreiras físicas estão presentes em diversos lugares, decorrência de fatores que vão desde a falta de planejamento, projetos equivocados, especificação de materiais inadequados, até a falta de manutenção. Vasconcellos (2001) apud Sarmiento (2012, p. 18-19) observa que estes fatores estão ligados ao conforto e à segurança do deslocamento a pé e interferem diretamente na acessibilidade das calçadas, nas condições de caminhada, em suas rotas, obrigando o pedestre a constantes mudanças de direção.

O Plano Diretor de Goiânia — Lei nº 349, de 04 de março de 2022 — objetiva direcionar as políticas de desenvolvimento urbano sustentável por meio da disposição e regulamentação de demais instrumentos legais como leis, decretos, resoluções, instruções normativas e demais documentos normativos para consolidar os programas, estratégias e ações previstas. No Capítulo II, Do Desenvolvimento Urbano dentre as estratégias de desenvolvimento urbano, a Seção III destaca as diretrizes e programas que se efetivaram por meio de ações que irão direcionar a sua Estratégia de Mobilidade, Acessibilidade e Transporte do Município de Goiânia, cujo objetivo é promover ações que garantam a mobilidade e o desenvolvimento urbano sustentável, bem como a acessibilidade universal, proporcionando o acesso amplo e democrático ao espaço urbano, eliminando ou reduzindo a segregação espacial.

No quesito acessibilidade o PlanmobGyn 2024-2033 pretende ir além do “Programa de Promoção da Acessibilidade Universal”, contido no Art. 31 na subseção IV do plano diretor vigente, incorporando nas suas tomadas de decisão e ações as pesquisas e as bases de dados criadas pelo Projeto Acesso a Oportunidades (PEREIRA, et al. 2022-a) que estão disponíveis pelo IPEA e permite visualizar a distribuição espacial de características sociodemográficas e localização de empregos e serviços públicos das vinte maiores cidades do Brasil, entre as quais Goiânia se insere (Figura 3). A parceria envolve diversas frentes de ação que serão realizadas pela equipe do IPEA. As estimativas anuais, bem como dados em alta resolução espacial disponíveis também são feitas de maneira desagregada por grupos socioeconômicos segundo nível de renda, sexo, idade e cor/raça.



Figura 3 - Distribuição espacial da população, empregos, saúde, escolas e equipamentos de assistência social em alta resolução espacial para as 20 maiores cidades do Brasil, 2022¹

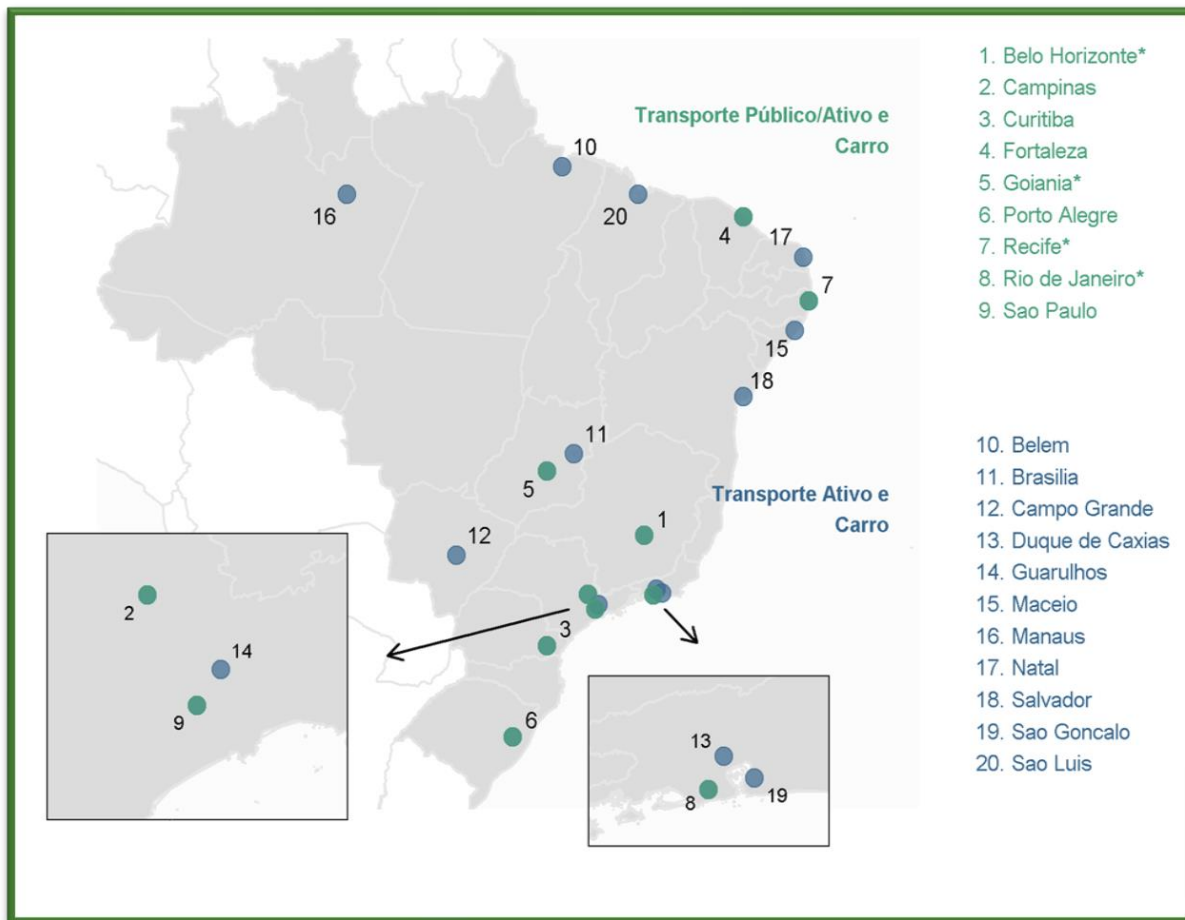

O Projeto Acesso a Oportunidade é uma pesquisa coordenada pelo Instituto de Pesquisa Econômica Aplicada (IPEA) e que visa compreender as condições de transporte e desigualdades de acesso a oportunidades nas cidades brasileiras. Conta com parceria da Secretaria de Mobilidade Urbana do Ministério de Desenvolvimento Regional (SEMOB/MDR).

Os estudos de 2019 do Projeto Acesso a Oportunidades retratam as desigualdades de acesso a empregos, serviços de saúde e educação, incluindo as estimativas de acessibilidade por modos de transporte ativo (a pé e de bicicleta). Os resultados revelam dois padrões gerais em todas as vinte cidades estudadas. O primeiro destaca a concentração de atividades nas áreas urbanas centrais aliada à performance/conectividade que as redes de transporte levam a áreas de alta acessibilidade próximas ao centro das cidades, em contraste com regiões de periferia marcadas por desertos de oportunidades. O segundo aponta que a população branca e de alta renda têm em média mais acesso a oportunidades de trabalho, saúde e educação do que a população negra e pobre, independentemente do meio de transporte considerado (IPEA, 2019).

¹ Disponível em https://www.ipea.gov.br/acessoportunidades/img/munis_2017_2019.png, acesso em 18/11/2022.



O Projeto Acesso a Oportunidades combina dados de registros administrativos, pesquisas amostrais, dados de imagens de satélite e de mapeamento colaborativo para calcular níveis de acessibilidade em alta resolução espacial (aproximadamente na escala de quarteirão) e parte do princípio de que acessibilidade urbana

é facilidade de se chegar até oportunidades de emprego, serviços de saúde e educação, atividades culturais, áreas verdes etc. O nível de acessibilidade de uma cidade ou bairro depende da eficiência e conectividade da rede de transporte, mas também da proximidade entre pessoas e atividades. A promoção de cidades mais sustentáveis, inclusivas e inteligentes exige políticas que melhorem a acessibilidade urbana e reduzam as desigualdades de acesso a oportunidades.” (PEREIRA et al., 2022-b)

Em termos amplos, a noção de acessibilidade é diferente, mas complementar à de mobilidade urbana (IPEA, 2019). Para o desenvolvimento das ações e tomadas de decisões quanto à política de transporte público adotou-se acessibilidade urbana como a facilidade com que as pessoas conseguem alcançar lugares e oportunidades ou, inversamente, uma característica de lugares e oportunidades em termos de quão facilmente eles podem ser alcançados pela população (Geurs, van Wee, 2004; Neutens et al., 2010).

O enfoque na acessibilidade urbana destaca justamente atividades e oportunidades que podem ser acessadas pelas pessoas, dadas as suas características individuais, a forma de organização espacial das cidades e a maneira como se organizam os sistemas de transporte. Ainda, o conceito de acessibilidade vai além da noção de desenho universal, que tem como foco a noção de microacessibilidade. O termo “microacessibilidade” é mais voltado para o design e a produção de espaços urbanos sem barreiras para pessoas e com especial atenção para diferentes graus e tipos de limitações físicas. A microacessibilidade é um importante componente de uma noção mais ampla de acessibilidade urbana (IPEA, 2019).

É ambiciosa a ideia de “acesso à cidade por meio de sistemas de mobilidade” que o PlanmobGyn 2024-2033 abraçou. Entende-se que os investimentos e serviços de transporte urbano não são um fim em si mesmo, mas servem como meio para ampliar o acesso da população a oportunidades e atividades nas cidades. De acordo com o IPEA, o nível de acessibilidade urbana depende da eficiência e conectividade da rede de transporte, mas também da proximidade entre pessoas e atividades. Em Goiânia, quantos postos de trabalho se consegue acessar em menos de uma hora usando transporte público? Quanto tempo se leva para chegar até o posto de saúde ou escola mais próxima da sua casa? As respostas a essas perguntas envolvem a compreensão sobre o espraiamento desordenado das cidades, na esteira da pressão imobiliária e de equívocos históricos nas políticas de transporte e de desenvolvimento urbano da cidade.

Em Goiânia, as políticas públicas têm permitido uma visão equivocada, de mobilidade urbana como



mera busca de soluções para aumentar a velocidade dos fluxos de veículos, diminuir congestionamentos e tempos de viagem. Com isto, as pesquisas sobre acessibilidade ainda se encontram restritas devido à falta de transparência, pode se dizer que isso se deve ao difícil acesso a dados abertos, com informações geolocalizadas dos sistemas de transporte público e da distribuição espacial de serviços e atividades econômicas. Os resultados e bases de dados do Projeto Acesso a Oportunidades disponíveis publicamente, cria portanto, rico material que pode ser utilizado para guiar o planejamento e avaliação de políticas públicas sustentáveis e inclusivas para a cidade.

1.1 Mobilidade, transporte e os valores ESG no setor público

O PlanmobGyn 2024-2033 busca atender ao Objetivo de Desenvolvimento Sustentável — ODS 11: Cidades e Comunidades Sustentáveis da Organização das Nações Unidas (ONU). Parte da chamada “Agenda 2030”, especificamente no ODS 11 a vida urbana se figura e tem como foco tornar as cidades e comunidades mais inclusivas, seguras, resilientes e sustentáveis. Neste contexto o ODS 11 se desdobra em metas que visam, no Brasil, até 2030, reduzir o impacto ambiental negativo per capita das cidades, melhorando os índices de qualidade do ar e aprimorar a segurança viária e o acesso à cidade, priorizando o transporte público de massa e o transporte ativo, com especial atenção para as necessidades das pessoas em situação de vulnerabilidade, como aquelas com deficiência e com mobilidade reduzida, mulheres, crianças e pessoas idosas (IPEA, 2019).

Visando contribuir para o acesso universal à cidade, a metodologia adotada propõe, por meio do planejamento e da gestão democrática dos modos de transportes em Goiânia, reunir as políticas de meio-ambiente, responsabilidade social e governança tomando como base os critérios ESG, sigla que diz respeito à integração da geração de valor econômico aliada à preocupação com as questões ambientais, sociais e de governança. A sigla ESG, em inglês (que, como já dito na Introdução, significa *Environmental, social and Governance*), reúne os três pilares desse conjunto de padrões e boas práticas que definem se uma empresa é socialmente consciente, sustentável e corretamente gerenciada. Trata-se de uma forma de medir o desempenho de sustentabilidade de uma organização ou instituição pública.

O ESG tem conquistado grande visibilidade também no poder público, graças a uma preocupação crescente do mercado financeiro sobre a sustentabilidade. Trata-se de um reforço à sustentabilidade, com o intuito de se efetivar as diretrizes voltadas ao tema. Embora reconhecido como parâmetro de “sustentabilidade empresarial”, o ESG, também instiga o setor público. É o que aponta o Centro de Liderança Pública (CLP), organização de pesquisa e fortalecimento da gestão pública que lançou, em setembro de 2021, o primeiro ranking de estados adaptado para os parâmetros ESG e ODS. Baseado



no atual Ranking de Competitividade dos Estados, o novo levantamento abrangerá mais de 30 bases de dados públicas brasileiras e sua relação com os critérios internacionais (FEROLLA e BARROS, 2021). Todo o clamor em torno do tema e de sua aplicação no setor privado tem nutrido iniciativas que viabilizem a mensuração dos temas relacionados ao ESG também no setor público, permitindo uma melhor visualização na qualidade do tratamento dado ao assunto por cada um dos entes federativos e permitindo que o controle social faça com que a governança ambiental e sustentável se fortaleçam como agenda e motivem a criação de políticas públicas que correspondam às práticas que estão relacionadas aos 17 Objetivos de Desenvolvimento Sustentável (ODS), estabelecidos pelo Pacto Global, iniciativa mundial que envolve a ONU e várias entidades internacionais (Figura 4).

Figura 4 - Objetivos de Desenvolvimento Sustentável (ODS) da ONU - Agenda 2015 - 2030



Ao adotar os critérios de uma metodologia capaz de agregar os fatores ESG dentro do processo de tomada de decisão, os governos e os gestores públicos estão buscando se alinhar às práticas sustentáveis, que vêm se consolidando como fator de atração e financiamento para organizações e políticas públicas. Neste sentido a métrica ESG tem tudo a ver com o processo de desenvolvimento proposto para plano de mobilidade sustentável de Goiânia, trazendo o assunto para uma arena de debates técnicos e permitindo que o município ocupe seu papel de agente público nessas discussões. As ações estratégicas e os projetos no Plano de Mobilidade de Goiânia buscam se alinhar às práticas sustentáveis e se adequar aos parâmetros e intencionalidade propositiva do poder público municipal. Indicador de políticas públicas de acessibilidade e mobilidade no dia a dia do cidadão poderão ser



medidos considerando os critérios adotados para os rankings dos fatores ESG.

São três os aspectos que formam os pilares do desenvolvimento da proposta do Plano de Mobilidade de Goiânia. No que se refere ao aspecto ambiental significa que as boas práticas relacionadas ao meio ambiente devem ser seguidas, causando menor impacto à natureza e considerando questões importantes, como direitos humanitários básicos, aquecimento global, emissão de gases poluentes, poluição do ar e da água, desmatamento, gestão de resíduos e eficiência energética, biodiversidade, entre outros.

No âmbito social se refere à equidade e a temas como direitos às cidades e direitos humanos abrangendo a diversidade de saberes e gênero, raça, etnia, credo, o investimento social e o relacionamento com a comunidade local. Em relação ao critério social adotado é importante ter responsabilidade com o impacto que causa na comunidade envolvida no processo de planejamento da mobilidade urbana de Goiânia. Vale mencionar que este critério social é uma das formas de trazer mais saúde, bem-estar e qualidade de vida.

O planejamento da mobilidade deve ser realizado com a máxima participação da sociedade na elaboração dos planos e projetos, para garantir legitimação e sustentação política na sua implementação e, ainda, continuidade nas revisões. Deve ser assegurada que as demandas da população serão priorizadas, e que não se trata apenas de uma formalidade para cumprir os requisitos legais. É importante fortalecer a organização das comunidades locais e dar visibilidade às demandas das minorias sociais.

Já no critério Governança (VIEIRA, 2019) precisa contar com políticas de administração transparentes, agir de forma colaborativa com os agentes transformadores, colaboradores e demais pares interessadas em discutir a gestão e a integridade sobre o tema da mobilidade urbana em Goiânia ligada às políticas, processos, estratégias e orientações administrativas dos gestores públicos. A Governança está diretamente ligada aos outros dois critérios Social e Ambiental por serem, estes últimos, quem dita, orienta, fiscaliza e reporta as práticas sustentáveis ou não (BERTÃO, 2022).

Dito isso, a sigla ESG passa ser utilizada no desenvolvimento do processo de planejamento da Mobilidade Urbana de Goiânia associada ao termo Sustentabilidade como forma de se referir às entidades e ao que as instituições públicas estão fazendo para administrar de forma eficiente e eficaz e serem socialmente responsáveis e ambientalmente sustentáveis.

Aplicar os três critérios do ESG no planejamento da mobilidade sustentável em Goiânia ainda é um grande desafio. Já existe o movimento de mudança, mas é preciso um período de adaptação e capacitação. A agenda do PlanmobGyn 2024-2033 não demanda apenas uma mudança de pensamento e educação cultural, mas também um trabalho focado em ações efetivas que reduzam os danos ao meio ambiente e melhorem os aspectos sociais com impactos positivos no âmbito financeiro, recursos humanos (RH) da administração e até mesmo jurídico no processo de Governança e Gestão



Democrática e Participativa. Assim sendo, torna-se de fundamental importância conhecer cada vez mais a realidade da mobilidade urbana de Goiânia, fazendo com que o grupo de trabalho, a gestão e a comunidade envolvida também apoiem a agenda proposta.

1.2 A aplicação da Lei nº 12.587/2012 e as boas práticas

A aplicação da Lei nº 12.587/2012 e as boas práticas para a nova mobilidade no microplanejamento são componentes importantes e abordados pelos técnicos do Instituto do Movimento Nacional pelo direito ao transporte público de qualidade para todos — MDT. Conhecer as experiências nacionais e internacionais de boas práticas para a nova mobilidade urbana permite estabelecer um grau de similaridade entre a realidade das cidades que convivem ou conviveram com os mesmos problemas no âmbito da mobilidade urbana, mas que decidiram romper com o modelo tradicional de desenvolvimento urbano baseado em soluções para o automóvel, em detrimento das pessoas, produzindo planos de gestão e implementando políticas que efetivamente promoveram transformações nas cidades e cujas experiências poderiam facilmente ser replicadas em outros territórios.

Na Oficina Focal “A participação social e o processo dinâmico de construção do Plano de Mobilidade Urbana de Goiânia - PlanmobGyn, realizada nos dias 4 e 5 de novembro de 2022, de forma presencial nos dois períodos, na estrutura da Faculdade SENAI Fatesg, foram realizadas atividades e dinâmicas desenvolvidas com o grupo participante no Auditório e em salas do laboratório da instituição. Aconteceu ainda a apresentação de experiências de 23 cidades espalhadas por outros países e no Brasil que abordavam as questões mais relevantes de cada localidade.

No entanto, visando à execução de serviços técnicos especializados para subsidiar a elaboração do Plano de Mobilidade Urbana de Goiânia (PlanmobGyn) o estudo das experiências nacionais e internacionais de mobilidade urbana foi ampliado para 31 cidades. No Relatório Final de novembro de 2022, resultado do Contrato nº 032/2022, celebrado entre o município de Goiânia, com a interveniência da SEPLANH e o Instituto do Movimento Nacional pelo Direito ao Transporte Público de Qualidade para todos (MDT), há uma análise mais criteriosa de cada uma dessas cidades, inclusive com aprofundamento do caso de Goiânia e as experiências de Bolonha/Itália; Paris/França; Londres/Inglaterra; Irlanda; Boston, New York, San Francisco e Denver/Estados Unidos; Roma/Itália; Oxford/Inglaterra; Tel Aviv/Israel; Liubliana/Eslovênia; Amsterdam/Holanda; Oslo/Noruega; Bogotá/Colômbia; Santiago/Chile; Sorocaba, São José dos Campos e São Paulo/SP; Fortaleza/CE; Rio de Janeiro/RJ e Joinville/SC.

Entre as experiências internacionais de maior destaque ainda temos: Áustria, Viena; Chile, Santiago;



Colômbia, Bogotá; Dinamarca, Copenhague; Eslovênia, Liubliana; Estados Unidos da América com destaque para Boston, Denver, New York, San Francisco; Washigton; França/Paris; Holanda com Amsterdam e Utrecht; Inglaterra com Londres e Oxford; Irlanda; Israel, Tel Aviv; Itália com Bolonha e Roma; Luxemburgo; México, Cidade do México; Noruega com Oslo; Suécia, Malmo; Tailândia, Bangkok.

Na Áustria, Viena, em 2021, a divisão modal na cidade tinha como protagonista as viagens realizadas a pé, representando 35% do número total, seguida das feitas por meio do transporte público (30%), de automóveis (26%) e, por último, aparecia a mobilidade por bicicleta (9%). Comparativamente ao ano de 2010, as mudanças que ocorreram estavam associadas ao aumento do número de viagens a pé (eram 28% em 2010) e por bicicleta (5%) e à redução dos deslocamentos via transporte público (36%) e transporte individual motorizado (31%).²

A partir das informações disponibilizadas no documento “Vienna Mobility Report”,³ é possível compreender o papel que a mobilidade a pé exerce na cidade: 75% da população caminha distâncias superiores ao tempo de 10 minutos/dia; 77% dos habitantes caminham longas distâncias várias vezes durante a semana; 84% dos moradores estão satisfeitos com a largura da calçada; 72% reconhecem que a cidade é confiável para pedestres; 83% avaliam que é segura para pedestres e 61% acreditam que a situação do pedestre melhorou, comparando 2019 com 2017.

Entre os motivos de insatisfação levantados pelos pedestres, ao contrário do que se encontra em grande parte das cidades, onde os conflitos se dão, principalmente, com os automóveis, em Viena o principal item de reclamação são os ciclistas (32%), pela percepção de desrespeito no uso do espaço viário compartilhado, seguido de patinetes elétricos (28%), do tráfego (25%) e do lixo depositado nas calçadas (16%). Para a melhoria da situação do pedestre, a pesquisa identificou duas propostas principais: exatamente que não exista o compartilhamento de espaço entre pedestres, ciclistas e patinetes nas vias (73%) e o aumento do tempo semafórico para a travessia de ruas e avenidas.

A criação de uma cultura de circulação a pé em Viena remonta aos anos 1970, quando foi implantada a primeira zona pedonal (*pedestrian zone*) da cidade. Em 2020 essas zonas já eram em número de 100, representando um total de 21 km. Além disso, também foram introduzidas zonas de encontro (*encounter zone*), onde o limite de velocidade estabelecido é de 20 km/h e que em 2020 tinham extensão de 3,2 km. Investiu-se na implementação de zonas 30 km/h, que partiu de 1987 englobando um total de 33 km de vias, mas que atingiu, em 2020, um impressionante número de 1.732 km, atingindo boa parte da área urbana. Acrescenta-se, a isso tudo, o investimento no alargamento de 11.500 calçadas dentro do espaço urbano.

² Disponível em: https://www.mobilitaetsagentur.at/wp-content/uploads/2020/04/Mob_Report_EN_2019_RZscreen.pdf.

³ Disponível em: https://www.mobilitaetsagentur.at/wp-content/uploads/2020/04/Mob_Report_EN_2019_RZscreen.pdf.



O sistema de transporte público também tem um papel relevante na mobilidade urbana da cidade. A rede de transporte é composta por 83 km de trilhos do metrô e outros 220 km de bondes, mais 180 linhas de ônibus percorrendo 850 km de vias, tudo sob a gestão de uma única operadora. O financiamento do sistema ocorre também com recursos extratarifários que têm origem nas multas de estacionamento, além de contribuição de empregadores e subsídio público com aporte dos governos municipal e federal.⁴

A gestão pública também direciona investimento e ações para incentivar o uso da bicicleta na cidade. A rede cicloviária de Viena já alcançou 1.654 km e a oferta de vagas em estacionamentos exclusivos para bicicletas vem aumentando progressivamente ao longo dos anos, atingindo quase 50 mil em 2020. A cidade vem investindo pesado no fomento ao conceito de um sistema de trânsito adequado para crianças (*child-friendly*) e, nessa lógica, implantou um projeto bastante interessante denominado “ruas escolares” (*school streets*), que poderia ser avaliado para Goiânia, onde é estabelecida a proibição de circulação de veículos nas proximidades de escolas, nos 30 minutos anteriores ao início das aulas e, também, na meia hora após o seu encerramento.

Esse tipo de iniciativa visa aumentar a segurança para alunos e professores e busca estimular a migração para a mobilidade ativa, incentivando a caminhada a pé ou a pedalada como modos de deslocamentos para se acessar as instituições de ensino. Um dado interessante é o que revela a matriz modal específica para as viagens feitas à escola por estudantes de 11 a 14 anos: ao contrário do quadro geral registrado para a cidade, onde as viagens a pé são a maioria, aqui o protagonismo é assumido pelo transporte público, que representa 46,5% dos deslocamentos, seguido da caminhada com 26,5%, os automóveis com 11% e a bicicleta com 8%.

No âmbito da atuação institucional, o principal marco da política de mobilidade de Viena está consolidado no Plano de Desenvolvimento Urbano (STEP 2025), que foi lançado em 2014. O Plano promove a integração das políticas de uso e ocupação do solo e de mobilidade urbana, assim como várias cidades estão fazendo, estimulando o desenvolvimento orientado ao transporte, com crescimento a partir dos eixos estruturais de transporte público implantados. A meta estabelecida para o ano de 2025 é para que os modais ativos e o transporte público sejam responsáveis por 80 % das viagens, enquanto os automóveis se restringirão a 20% da matriz modal, o que implica ainda em uma redução de 6% no comparativo com o ano de 2021.

Os princípios gerais destacados no STEP 2025 são: busca por uma cidade viva; cidade com equidade social e de gênero; cidade educadora; cidade cosmopolita; cidade próspera; cidade integrada; cidade ecológica e cidade participativa. Se Viena já foi considerada, pelo Jornal The Economist, entre 2009 e

⁴ Livro: Kneib, E. C (org.). Conectados pelo transporte coletivo.



2019⁵, como a melhor cidade do mundo para se viver, imagina-se que a perspectiva é de que esse título seja retomado com todas as intervenções que são promovidas no campo da mobilidade urbana sustentável.

Em 2012, em Santiago do Chile, a divisão modal na região metropolitana era liderada pelas viagens a pé (34,5%), acompanhada pelos deslocamentos feitos através do transporte individual motorizado (31,8%), do transporte público (29,1%) e da bicicleta (4%). Nessa região, com população de 6,6 milhões de habitantes e 18 milhões de viagens diárias, a principal motivação de viagem é o trabalho (31,9%) e em seguida vem a educação (19,5%)⁶.

No caso da capital chilena, a principal referência é a existência da *Red Metropolitana de Movilidad (RED)*, um robusto sistema de transporte público que atende a região da grande Santiago, englobando 32 comunas da sua própria província e comunas de San Bernardo e Puente Alto, com integração física e tarifária através de um mesmo cartão (Bip!) e possibilidade de uso dos ônibus urbanos, do metrô e do *TrenNos*⁷

O sistema rodoviário opera com 6.981 ônibus, em 87 km de vias segregadas e 29 km de vias exclusivas, com seis concessionárias e adoção de modelos padrão ecológico com Wi-Fi e ar-condicionado (em 2023 foram 3.800 com conceito de alto padrão, sendo 1.600 elétricos e outros 2.200 com baixa emissão de poluentes), utilizando as cores vermelha e branca no seu layout. Por outro lado, o sistema metroviário possui uma extensão de 140 km, com 136 estações, transportando 2,3 milhões de passageiros/dia útil e com projeto de expansão para 300 km até 2035. Já o sistema ferroviário *Tren Nos* conta com 20 km de extensão e 10 estações⁸.

Segundo dados da Diretoria dos Transportes Públicos Metropolitanos (DTPM), órgão do Ministério dos Transportes e Comunicações e responsável pela gestão do sistema, em 2021 a avaliação da RED era considerada como boa para 36% dos usuários e o tempo máximo de espera era de 14 minutos. O governo chileno assumiu sério compromisso com a neutralidade de carbono e a descarbonização do transporte é uma diretriz estabelecida, conforme metas pactuadas na Estratégia Nacional de Eletromobilidade, com a previsão de que até 2040 a frota de ônibus urbanos no país seja toda eletrificada e de que até 2050 no mínimo 40% da frota de automóveis também seja de emissão zero. Com a preocupação em relação à igualdade de gênero, o modelo de contratação de operadores em Santiago introduziu um elemento fundamental: como critério complementar para seleção da proposta, exige-se que a empresa licitante tenha, no mínimo, 75% de mulheres nas áreas operacional e de manutenção, e no campo ambiental, sobre a obrigatoriedade da contratação de energia de fonte

5 Livro: Kneib, E. C (org.). Conectados pelo transporte coletivo.

6 Disponível em: http://www.sectra.gob.cl/encuestas_movilidad/encuestas_movilidad.htm.

7 Disponível em: <https://dtpm.cl/>.

8 Disponível em: <https://dtpm.cl/>.



renováveis para o carregamento das baterias dos ônibus da operação.

No cenário brasileiro são destaques as experiências de Fortaleza/Ceará, atualmente uma das melhores referências de mobilidade urbana sustentável do país, em razão da determinação da gestão no enfrentamento do modelo superado de desenvolvimento urbano e na mudança de paradigma, implementando políticas e metas que já começaram a transformar a vida urbana. Com Planos de Ação Climática e de ações urgentes para Trânsito e Mobilidade Urbana, a cidade assumiu o protagonismo na promoção de investimento para a compra de 15 carros elétricos e a construção de dez estações de recarga, visando o atendimento de usuários em sistema compartilhado, viabilizado por um processo de seleção de patrocinadores⁹.

O projeto de bicicleta compartilhada, denominado “Bicicletar” se tornou possível graças à celebração de uma parceria envolvendo a Secretaria Municipal da Conservação e Serviços Públicos, com o apoio da Autarquia Municipal de Trânsito e Cidadania, o patrocínio privado da Unimed e a operação dos serviços através da empresa Serttel. São 192 estações, mais 11 estações do projeto mini Bicicletar, com uma oferta total de 1.200 bicicletas. São mais de 320 mil usuários cadastrados e o projeto já alcançou a marca de mais de cinco milhões de viagens realizadas na cidade¹⁰.

Ao tratar das principais diretrizes a serem seguidas que compõem o artigo 8º do capítulo II da Lei nº 12.587/2012 na definição de políticas tarifárias, destacam-se como exemplos a serem seguidos Curitiba- PR com o controle de gratuidades beneficiando idosos, pessoas com deficiência, aposentados por invalidez, acompanhantes, oficiais de justiça, fiscalização, operadores do sistema, carteiros, policiais e guardas municipais, estudantes e como o exemplo das isenções tributárias temos as experiências de Fortaleza-CE, Manaus-AM e Londrina-PR.

Segundo levantamento realizado pela Associação Nacional das Empresas de Transportes Urbanos (NTU, 2013) uma série de boas práticas para implementação da nova mobilidade urbana sustentável, que já foram implantadas nas cidades brasileiras, podem ajudar na aplicação da Lei nº 12.587/2012, como é o exemplo do princípio de eficiência, eficácia e efetividade na prestação dos serviços de transporte urbano (item IV do artigo 5º). Considerando-se que a Política Nacional de Mobilidade Urbana (PNMU) aponta para a necessidade de ideias e iniciativas que proporcionem maiores facilidades aos usuários na organização e execução dos deslocamentos, é possível verificar que a Região Metropolitana de Goiânia-GO e Campo Grande-MS avançaram nesse sentido.

Quanto aos princípios da política nacional de mobilidade urbana o Sistema de Informação Metropolitano (SIM) existente na região metropolitana de Goiânia-GO, implantado e gerenciado pela Rede Metropolitana de Transporte Coletivo (RMTTC), é um exemplo de projeto que aumentou a

9 Disponível em: <https://www.gov.br/mdr/pt-br/assuntos/mobilidade-e-servicosurbanos/CRTransioZeroEmissossemconsideraes.pdf>.

10 Disponível em: <https://catalogodeservicos.fortaleza.ce.gov.br/categoria/mobilidade/servico/127>.



eficiência do serviço ofertado ao usuário do transporte coletivo (Figura 5). As empresas operadoras do sistema, por meio do Consórcio da RMTG, operam um projeto inovador em relação aos processos e tipos de tecnologias utilizados.



Figura 5 - A Rede Metropolitana de Transporte Coletivo de Goiânia (conhecida pelo acrônimo RMTG Goiânia) é um consórcio de empresas, pública e privadas, responsáveis pela execução e manutenção do serviço de transporte coletivo da cidade de Goiânia e sua região metropolitana. Fonte: <https://m.rmtcgoiania.com.br/> - Acesso em 25/01/2023. REVISTA AutoBus/21 OUT. 2022.

Com a missão atender todos os 19 municípios da rede metropolitana de transporte, surgiu o Serviço de Informação Metropolitano (SIM). O projeto foi concebido com foco na necessidade de estabelecimento de três grandes processos de gerenciamento: gestão da informação, gestão de relacionamento e gestão da marca. Existem três objetivos principais no SIM: disponibilizar informações antes, durante e após a realização das viagens; inserir os usuários no processo de melhoria do serviço e torná-lo estratégico na gestão do serviço; e fortalecer a marca do sistema com o estabelecimento de uma identidade entre o transporte coletivo e a comunidade.

Os dados do número de acessos ao site da RMTG, da quantidade de envio de mensagens SMS e do total de atendimentos realizados pelo Call Center demonstram que o SIM tem contribuído com o planejamento dos deslocamentos e com a acessibilidade dos usuários do transporte coletivo. O sistema de informação implantado destaca-se pela abrangência metropolitana por meio de todos os serviços disponibilizados. No dia 02 de abril de 2022, foi implantada a tarifação temporal, apelidada de bilhete único que permitiu aos usuários do transporte coletivo de Goiânia e região metropolitana realizar integração no trajeto escolhido com liberdade de embarque e desembarque pelo período de 2,5h (duas horas e meia). A nova prática foi possível graças a um novo modelo de governança com subsídio compartilhado entre os principais municípios da região metropolitana de Goiânia. Um modelo que contribuiu para a redução da pressão sobre os terminais de integração e ganho de tempo para composição dos trajetos. Essa nova solução de pagamento integrou pacote de serviços que adotam o conceito de mobilidade como serviço (Figura 6).

O sistema Metropolitano de Transportes Públicos de Goiânia já completa 20 anos de exclusão do sistema de cobrador a bordo - o que foi um marco de uma liderança no desenvolvimento tecnológico local. Mesmo com o abandono dos investimentos em infraestrutura de transporte durante uma



década, a RMTC Goiânia é detentora de modelo único de integração física tronco alimentada, tarifação metropolitana unificada, sistemas de controle operacional totalmente georeferenciado e tarifação eletrônica de acesso universal (Figura 6).



Figura 6 - Bilhete Único permite é a nova solução de pagamento que integra pacote de serviços que adotam o conceito de mobilidade como serviço.

Fonte: RMCT - Goiânia, 2022

Avanços na bilhetagem eletrônica contribuíram para melhoria do transporte público nos centros urbanos de médio e grande porte. A cidade de Campo Grande-MS tem-se destacado pelos investimentos realizados em mobilidade urbana, principalmente pela adoção de novas tecnologias e mudanças na forma de gestão do transporte público com a implantação da bilhetagem eletrônica em 100% do sistema. Atualmente, com a obrigatoriedade decidida em audiência pública, a utilização do cartão eletrônico (Figura 7) para realização das viagens no transporte público atingiu 94% dos usuários. Uma quantidade muito pequena de pessoas não possui o Cartão PeGFácil.



Figura 7 - PegFácil, é o aplicativo que apresenta informações em tempo real do transporte público da cidade de Campo Grande, Mato Grosso do Sul. Fonte: Google, 2022.

Outras iniciativas também se tornaram referências. O Bilhete único de São Paulo-SP é exemplo de como a diretriz da integração entre os modos e serviços de transporte urbano (item III do artigo 6º) já faz parte da realidade local. O sistema permite a integração entre os ônibus, microônibus, o metrô e os trens da Companhia Paulista de Trens Metropolitanos (CPTM). A obtenção do cartão eletrônico depende da categoria na qual o usuário se encaixa. Existem cinco tipos de Bilhete Único: comum;



amigão; vale-transporte; estudante; e especial. Esta é uma experiência de sucesso de São Paulo no que diz respeito à integração entre modais e serviços de transporte público. A insustentabilidade econômica e financeira verificada em outras experiências de integração foram superadas com o Bilhete Único. As integrações operacional e institucional aconteceram de forma harmoniosa e a sustentabilidade econômica do Bilhete Único foi possível pelo subsídio público que o município de São Paulo-SP faz ao sistema de transporte.

A gestão e o planejamento dos sistemas de mobilidade urbana têm suas diretrizes nos capítulos IV e V da Lei nº 12.587/2012. Neste caso temos alguns exemplos que sintetizam como municipalidades e regiões metropolitanas foram capazes de desenvolver estruturas de governança e de controle técnico quanto aos aspectos das experiências relacionadas à gestão metropolitana, ambiental e da demanda com prioridade aos transportes público e não motorizado, ao plano de mobilidade e ao combate ao transporte ilegal.

As atribuições da União (artigo 16), dos Estados (artigo 17), dos Municípios (artigo 18) e do Distrito Federal (artigo 19) são tratadas no texto na Lei nº 12.587/2012. Neste contexto, a parceria entre os entes federativos é potencializada com a criação de uma nova mentalidade e *modus operandi* entre os níveis governamentais. Os casos de Curitiba-PR, Goiânia-GO e Recife-PE podem ser destacados como referências para outras iniciativas futuras de Gestão Metropolitana. Outro bom exemplo é o estado do Rio de Janeiro com o programa Selo Verde, desenvolvido e operacionalizado pela Federação das Empresas de Transportes de Passageiros do Estado do Rio de Janeiro (Fetranspor), se destaca com o monitoramento e o controle das emissões dos gases poluentes que ganharam maior notoriedade no contexto da Gestão Ambiental.

O Selo Verde faz parte do Centro de Serviços Ambientais, uma das ações promovidas pela Fetranspor. O Centro de Serviços Ambientais foi criado com o objetivo de oferecer apoio técnico e consultoria gratuita para atendimento às demandas das empresas por meio de serviços ambientais, tais como: gestão ambiental, ecoeficiência, responsabilidade ambiental, educação ambiental, atendimento legal e controle de emissões.

Em relação à priorização do transporte não motorizado e público nas políticas urbanas, as experiências de Sorocaba-SP e do Rio de Janeiro-RJ, que avançaram na melhoria da integração do modo ciclovário com o transporte coletivo e na priorização do transporte público, respectivamente, devem ser replicadas voltadas para o atendimento das necessidades de deslocamento diárias.

Nessa perspectiva, a criação de infraestrutura que contemple as viagens realizadas pelos ciclistas de acordo com o principal motivo de deslocamento verificado, se torna essencial. O estabelecimento de mecanismos e possibilidades de integração da bicicleta com o sistema de transporte público por ônibus é uma alternativa muito interessante a fim de facilitar a locomoção das pessoas de suas residências até o local de trabalho.



No caso específico da cidade de Sorocaba-SP, três fatores foram preponderantes para o sucesso e continuidade do projeto de implantação de ciclovias, são eles: o apoio do poder público para criação de um programa de incentivo ao uso da bicicleta como modo de transporte, a implantação de uma política pública voltada para os ciclistas e a integração com o sistema de transporte público por ônibus. A combinação desses fatores resultou na valorização do uso da bicicleta e em benefícios para a comunidade” (NTU, 2012).

O projeto Integra Bike Sorocaba (Figura 8) almeja oferecer aos moradores da cidade uma nova opção de deslocamento, um modal mais sustentável e menos poluente. A iniciativa foi inspirada nas experiências de bicicletas públicas existentes em grandes centros urbanos, como: Montreal (Canadá), Paris (França) e Rio de Janeiro (Brasil).



Figura 8 - Logomarca do Programa Integra Bike. Cartão para o ônibus e para a bicicleta. Fontes: Notícias da RM de Sorocaba VI | Page 237 | SkyscraperCity Forum

Atualmente, o Sistema Integrabike Sorocaba já opera com todas as estações distribuídas na cidade para retirada e devolução de bicicletas públicas compartilhadas. As bicicletas disponibilizadas podem ser usadas por qualquer cidadão, desde que tenha o Cartão Ônibus Municipal para liberá-la para utilização. O serviço é uma iniciativa da Prefeitura de Sorocaba, por meio da Urbes – Trânsito e Transportes, que gerencia todo o sistema. Ao todo, são 315 vagas de parada e um total de 210 bicicletas para empréstimo, sendo 165 para adultos (aros 24 e 27) e 45 delas com tamanho reduzido (aro 20), para uso infantil (SANTINON, 2022).

A experiência implantada é de grande importância para a mobilidade urbana e para a sustentabilidade da cidade. O fortalecimento da modalidade ativa para a realização das viagens na cidade é uma alternativa eficiente para equilibrar a matriz de deslocamento por meio da priorização do transporte não motorizado. Apresenta-se como um incentivo nesse processo, pois ambos os modais são utilizados para a realização dos deslocamentos casa-trabalho-casa, que é o motivo de deslocamento mais representativo nas cidades brasileiras.

Ainda em Sorocaba-SP, uma experiência que deve ser considerada como inovadora é a implantação do projeto do BRT, por meio de uma parceria público privada, reunindo o poder público e o Consórcio BRT Sorocaba. Com investimento total de R\$ 384 milhões, sendo R\$ 251 milhões provenientes do



parceiro privado e outros R\$ 133 milhões originários de recursos aportados pela Prefeitura e pelo Governo Federal, o montante foi utilizado na construção da infraestrutura, na elaboração de projetos técnicos, na desapropriação de imóveis, na compra do material rodante (ônibus) e na aplicação em equipamentos de tecnologia embarcada (*Intelligent Transportation System – ITS*)¹¹. Foi implantada uma infraestrutura com 68 km de extensão total, sendo 24 km de faixas exclusivas e outros 16 km de corredor do BRT, mais três terminais integrados, quatro estações de integração e 28 do BRT. A operação é 100% monitorada e conta com 125 ônibus com ar-condicionado, sendo 41 veículos articulados. O sistema BRT atende dois milhões de passageiros/mês e com o bilhete único é possível fazer até três integrações no tempo máximo de 1 hora.

A Associação Nacional de Transportes Públicos (ANTP), em parceria com o Cittamobi, realizou uma pesquisa com usuários para avaliação do Sistema BRT implantado em Sorocaba. O levantamento identificou que 78% reconheceram que houve melhoria nas viagens realizadas na cidade; o componente conforto é avaliado como ótimo ou bom por 89,9% dos participantes das pesquisas; a segurança é aprovada por 88,5%, enquanto em relação à rapidez é de 87,2% e, por fim, a visão geral do serviço é positiva para 72% dos entrevistados¹².

Entretanto, o Projeto BRT integra uma estratégia mais ampla denominada “Sistema Integrado de Transporte Urbano de Sorocaba — SITUS”, que se trata de uma proposta global de requalificação, com a participação do órgão gestor de mobilidade da cidade — a Urbes, e parceria entre o Ministério do Desenvolvimento Regional (MDR), o Governo da Alemanha (através da sua agência GIZ) e o ITDP. O SITUS integra o Projeto de Eficiência Energética na Mobilidade Urbana e as ações previstas incluem: implantação de 18 linhas troncais preferenciais, sendo três de BRT, e de sete linhas de reforço nos horários de pico; frequência do serviço estabelecida entre 10 e 15 minutos; estabelecimento do Viário Estrutural de Interesse dos Ônibus (VEIO), com garantia de 83% das vias destinadas às faixas exclusivas, o que representa 128 km e integração tarifária aberta e temporal¹³.

Na cidade do Rio de Janeiro-RJ a implantação dos sistemas BRS (*Bus Rapid Service* ou Serviço Rápido de Ônibus na tradução livre) trouxe resultados positivos a serem observados. É a demonstração de uma iniciativa de projeto sem um alto nível de intervenção, que produz resultados positivos para a mobilidade da cidade. As viagens realizadas pelos usuários das faixas exclusivas tornaram-se mais rápidas, houve a racionalização e melhor aproveitamento da frota de ônibus e o aumento da produtividade do sistema impulsionado pelo crescimento da demanda.

11 Disponível em: <https://brtsorocaba.com.br/sobre/>.

12 Disponível em: <http://www.antp.org.br/noticias/destaques/78-da-populacao-afirma-que-sistema-brt-sorocaba-melhorou-deslocamentos-na-cidade-indica-pesquisa-antp.htm>.

13 Disponível em: <https://diariodotransporte.com.br/2022/01/10/urbes-apresenta-novo-plano-de-transportes-para-sorocaba-que-aglutina-rapidez-de-corredor-exclusivo-com-menor-intervalo-entre-onibus/>



A prioridade para circulação do transporte coletivo foi implementada com uma faixa preferencial para o tráfego de ônibus no sistema viário. O BRS foi implantado com o objetivo de racionalizar o sistema de transporte público, aumentar a velocidade das viagens do transporte coletivo e reduzir o tempo de viagem para os usuários. Consiste em um sistema caracterizado principalmente por um corredor expresso com uma faixa preferencial para o tráfego de ônibus. A prioridade ao transporte coletivo no sistema viário é garantida por meio de um conjunto de atributos, principalmente sinalização vertical e horizontal, comunicação com os usuários e fiscalização com a utilização de câmeras de monitoramento.

Os pontos de embarque e desembarque foram reestruturados com definição de grupos de linhas e o atendimento dos usuários por esses grupos foi reorganizado a partir do escalonamento dos pontos de parada. Outro destaque é a melhoria do sistema de informação nos pontos de embarque e desembarque.

A divisão modal da cidade do Rio de Janeiro expressa o papel vital que o sistema de transporte público desempenha no território, com 47,3% de participação dentro das mais de 12,5 milhões de viagens que são realizadas diariamente na área urbana, apesar dos dados serem de 2011. Os deslocamentos a pé aparecem em segundo lugar (27,2%), enquanto o automóvel, que é o protagonista em boa parcela das cidades pelo mundo, surge em na terceira posição na capital carioca com 23,4% e a bicicleta com insignificante 1%.

O Rio de Janeiro representa uma das melhores referências de multimodalidade no transporte público dentro do país. A rede integral de trilhos conta com um total de 326 km e 180 estações; apenas o metrô tem 56,5 km de extensão, 41 estações, três linhas e transporta em média 900 mil passageiros/dia, promovendo sua integração com o BRT, os ônibus convencionais urbanos e os intermunicipais, o trem, as barcas e as vans. O sistema hidroviário, operado por barcas, possui cinco estações e extensão de 46,2 km. Existem 299 km de faixas e corredores exclusivos para ônibus e 82 estações do BRT. A rede cicloviária possui 457 km de infraestrutura implantada e o sistema de bicicletas compartilhadas oferta 3.600 bikes espalhadas em 310 estações pela cidade¹⁴.

Por outro lado, o modal Veículo Leve sobre Trilhos (VLT) opera em faixa de 28 km, com três linhas e transporta 75 mil passageiros/dia, promovendo uma ampla integração e unificando a rede de transporte com terminal de ônibus, a rodoviária, as barcas, o porto, o trem, o metrô, o aeroporto Santos Dumont e os teleféricos (Morro do Alemão e Morro da Providência, com extensão total de 4,2 km, que são experiências semelhantes à implantada em Bogotá, mas que no Rio se encontram ambas paralisadas). O VLT é um modal indicado para a requalificação de áreas urbanas, onde promove uma integração racional com a paisagem urbana, convivendo em harmonia com pedestres e ciclistas dentro

¹⁴ Disponível em: <https://www.mobilize.org.br/midias/pesquisas/estudo-mobilize-20221.pdf>.



do espaço da cidade, como pode ser observado no centro do Rio de Janeiro¹⁵.

O sistema de transporte público da cidade se completa com a existência de outras duas modalidades rodoviárias: o Serviço de Transporte Público Local (STPL), com veículos vans para o atendimento de oito a dezesseis pessoas, e o Serviço de Transporte de Passageiro Complementar Comunitário (STPC), atendido por veículos Kombi em áreas de difícil acesso e/ou sem cobertura do sistema básico.¹⁶

A Prefeitura do Rio se inspirou no modelo de licitação do transporte público implementado em Bogotá e Santiago, e também propôs a divisão do objeto do procedimento licitatório para o BRT, neste caso em quatro blocos diferentes: a gestão do sistema de bilhetagem digital (que trata da arrecadação tarifária e o repasse da receita); a câmara de compensação tarifária (que reúne a receita tarifária e os aportes públicos, promovendo o pagamento dos concessionários); a provisão da frota (através do aluguel de ônibus) e, por fim, a operação do serviço, além da gestão de terminais e estações. Neste novo modelo, o pagamento dos operadores do serviço passará a ser uma combinação entre a remuneração pelo serviço executado (km percorrido e observância da qualidade do serviço preestabelecido) e mais uma remuneração fixa por passageiro transportado, diferente dos modelos tradicionais baseados apenas no número de usuários atendidos. Já o provedor da frota será pago pela contraprestação fixa de fornecimento de ônibus, a partir do critério de menor valor de aluguel, com a previsão da contratação de 535 veículos, sendo 70 elétricos.

Em se tratando do Plano de Mobilidade Urbana Sustentável (PMUS-Rio), instituído por meio do Decreto nº 45.781/2019, destacam-se as seguintes diretrizes, programas e metas fixadas¹⁷:

- Sistema de circulação a pé (promoção de rede de calçadas contínua e de cruzamentos em nível nas zonas de maior fluxo de pedestres).
- Sistema de circulação em bicicletas (qualificação da infraestrutura cicloviária, a instalação de bicicletários, a ampliação do BikeRio, a requalificação no entorno das estações e o aumento da segurança viária, com meta de elevação da rede atual de 638,9 km para 1.000 km).
- Projetos integradores (implantação Zonas 30 e Ruas Completas).
- Gestão de demanda (estabelecimento de rodízio de veículos, do pedágio urbano e da política de estacionamento).
- Campanhas educativas (focando em segurança viária, educação no trânsito e em programas de incentivo a viagens através de modais ativos).
- Transporte de cargas.

15 Disponível em: <https://www.vltrio.com.br/#/institucional>.

16 Disponível em: <https://transportes.prefeitura.rio/modaisdetransportespublicos/>.

17 Disponível em: <https://www.transportes.prefeitura.rio/wp-content/uploads/sites/31/2022/07/Relatório-PMUS.pdf>.



Em Belo Horizonte-MG, observa-se uma das primeiras iniciativas em alinhamento com os requisitos da Lei nº 12.587 que ampliou a exigência da elaboração de um Plano de Mobilidade Urbana. A legislação apoiou as municipalidades no combate ao transporte ilegal ao permitir a celebração de convênios que visem reprimir a clandestinidade no transporte público. Foi garantido aos municípios o direito do estabelecimento de convênios com os órgãos da União e dos Estados, tais como: polícia rodoviária federal, polícia militar, guarda municipal, entre outros. O município e a região metropolitana de Porto Alegre-RS reuniram esforços e têm atuado no combate preventivo ao transporte ilegal. São ações complementares, existentes nos âmbitos municipal e metropolitano. Desde a década de 1970, consiste em um processo com participação de vários agentes envolvidos com a regulação, operacionalização e fiscalização do sistema de transporte coletivo.

O cenário existente já se apresenta condizente com o princípio de combate ao transporte ilegal da nova lei da Política Nacional de Mobilidade Urbana. Nesse sentido, a situação apresentada é um ambiente propício para o desenvolvimento das iniciativas apresentadas pela lei (NTU, 2012).

Este conjunto de boas práticas diretamente associadas à aplicabilidade da Lei nº 12.587/2012 indicam que a questão da melhoria da mobilidade urbana vem recebendo prioridade. Essas iniciativas evoluíram ao longo dos anos e hoje contribuem substancialmente para o desenvolvimento urbano sustentável, pois superaram inúmeras dificuldades e limitações para alcançar as fases de implantação e posterior avaliação pelos cidadãos.

A colaboração dos diversos atores envolvidos merece ser destacada como fator importante para o sucesso das iniciativas e boas práticas realizadas. É perceptível a intensidade dos esforços conjuntos para alcançar objetivos comuns. Foi necessário superar diferenças e divergências para que soluções plausíveis fossem implantadas. A Lei nº 12.587/2012, no Capítulo IV (Das Atribuições), indica que a colaboração entre os atores envolvidos é fundamental para a viabilização da Política Nacional de Mobilidade Urbana e já se pode verificar que existem boas práticas consolidadas nesse sentido.

As boas práticas aqui apresentadas colaboraram para desenvolver os sistemas de transporte urbano e melhorar as condições dos deslocamentos urbanos. Apesar do conjunto expressivo de boas práticas, algumas áreas urbanas têm destaque no sucesso das iniciativas, pois conseguiram combinar esforços tais como política tarifária, priorização do transporte público e gestão ambiental, mas, por outro lado, apresentam limitações como inexistência de mecanismos de financiamento e incentivos perenes para a questão da mobilidade urbana.

Exceto nos casos em que houve algum tipo de ação isolada de alocação orçamentária temporária, a maioria das cidades desenvolveram as iniciativas com base em recursos próprios e/ou de parcerias estabelecidas entre os setores públicos e privados. Cabe destacar que a limitação de recursos de longo prazo provoca questionamentos quanto à sustentabilidade das iniciativas. A preocupação dos atores envolvidos refere a ideia de que não bastava estabelecer uma ótima concepção que não pudesse ser



economicamente viável. É possível afirmar que muito mais poderá ser realizado caso políticas públicas de longo prazo sejam estabelecidas.

1.3 O Sistema de Mobilidade Urbana de Goiânia — SmuGyn

O PlanmobGyn 2024-2033 busca adotar um conceito mais abrangente para o Sistema de Mobilidade Urbana (SMU), que se apresenta como um conjunto de subsistemas e elementos que integram entre si e com fatores externos (Figuras 9 e 10), com o objetivo de proporcionar mobilidade às pessoas (GONZAGA et al., 2022). No contexto urbano, o SMU pode ser entendido como um sistema que compõe um todo ainda maior e mais complexo: a cidade como um macrossistema, dentro do qual se dispõem e interagem diversos outros sistemas, dentre os quais está o SMU.

A mobilidade como movimento, ou deslocamento, da pessoa para acessar locais nos quais pretende realizar uma atividade torna-se essencial para permitir a realização das demais tarefas. Para que a mobilidade aconteça depende de outros temas, políticas e elementos (KNEIB, 2022). Ao associar mobilidade ao conceito de sustentabilidade agrega-se atributos como a redução da exclusão social, melhorias na qualidade de vida, segurança, eficiência energética e redução de emissões de gases de efeito estufa (PORTUGAL; SILVA, 2017).

A revisão da literatura permite verificar a ênfase dada aos transportes e a necessidade de se ampliar o enfoque referente a quais elementos devem ser considerados nos estudos sobre exclusão social no âmbito das condições de mobilidade e de acesso às localidades para realização de atividades. Com esse propósito, destacaram-se **os transportes, uso do solo e acessibilidade** — que estabelecem as condições de acesso — (MELLO, 2015; KNEIB; PORTUGAL, 2017); **os indivíduos** — que, a partir de suas condições sociais, econômicas e psicológicas decidem sobre a realização ou não de deslocamentos (LYONS, 2006; STANLEY et al., 2011; PORTUGAL, 2017); e **a mobilidade** — que envolve os deslocamentos e respectivos padrões de viagens, resultantes das condições de acesso e de sua interação com os indivíduos (STANLEY et al., 2011; LIMA, PORTUGAL, 2021).

Estes cinco elementos fazem parte do SMU¹⁸ (Figura 9) que pode ser definido como um conjunto de princípios que interagem entre si e estabelecem as condições de acesso (através da interação entre Transportes e Uso do Solo, o que resulta na Acessibilidade) que, ao se interligarem com as condições dos indivíduos, resultam nas condições de mobilidade da população (EWING, CERVERO, 2001; LYONS, 2006; STANLEY et al., 2011; MELLO, 2015; KNEIB, PORTUGAL, 2017; LIMA; PORTUGAL, 2021).

¹⁸ Disponível em: <http://periodicos.pucminas.br/index.php/geografia/article/view/27680/19472>. Acesso em 25/11/2022.





Figura 9 - O SMU e seus elementos para a concepção de um sistema de mobilidade urbana orientado à inclusão social. Fonte: GONZAGA, PORTUGAL e KNEIB, 2022.

Cabe destacar que para Kneib (2022), o SMU requer para sua total abrangência que nenhum de seus elementos sejam trabalhados de forma isolada para superar as restrições de acessibilidade e solucionar os problemas de mobilidade urbana (Figura 10)¹⁹. Esta interdependência e interação sugerem uma abordagem sistêmica que inclui no processo de análises e os cinco elementos que compõem o SMU. Sejam eles as políticas sociais, destinadas a melhorar as condições de renda, econômicas, voltadas aos empregos, ou ainda de saúde, voltada à melhoria das condições físicas da pessoa podem ser aliadas da mobilidade, tendo em vista que estas extrapolam as medidas de uso do solo, transportes e mesmo de acessibilidade; e a mobilidade é o resultado da interação entre os subsistemas. É fundamental que as políticas públicas como atribuição do poder público sejam trabalhadas no âmbito dos transportes, do uso do solo e da acessibilidade de forma articulada.

Por fim, a implementação de uma política de mobilidade exige a conquista de aliados na sociedade para a defesa do projeto, como os movimentos sociais, os trabalhadores, os setores empresariais, as instituições de ensino, a mídia, os especialistas, os profissionais liberais e os empregadores, mas, acima de tudo, o envolvimento direto dos poderes institucionais (os próprios órgãos da prefeitura, o governo do estado, a câmara municipal, o ministério público, o judiciário e o controle externo), em um alinhamento conjunto de compromissos e responsabilidades. Essa deve ser uma tarefa fundamental para o poder público.

¹⁹ Disponível em: <http://periodicos.pucminas.br/index.php/geografia/article/view/27680/19472>. Acesso em 25/11/2022.

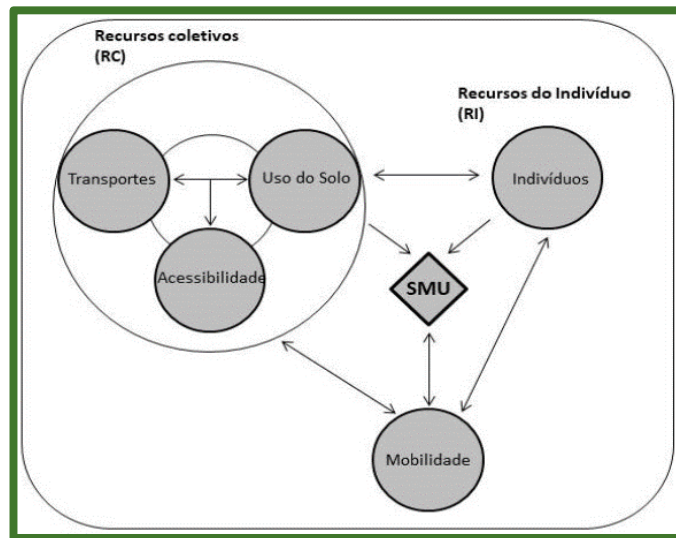



Figura 10 - O SMU e os seus subsistemas. Fonte: KNEIB, 2022 adaptado pelos autores.

As experiências de cidades apresentadas nesta PARTE 1 demonstraram que o diagnóstico local inicial reproduzia o mesmo modelo conhecido em qualquer lugar do mundo, quando se discute mobilidade urbana e, em Goiânia, não é diferente: peso majoritário do automóvel dentro da matriz modal e a produção de externalidades negativas decorrente desse modelo, como congestionamentos, perda de qualidade de vida, aumento das emissões de poluentes e crescimento do número de acidentes, mortes e feridos no trânsito; menor participação dos modais ativos e do transporte público nas viagens da população, sem priorização no sistema viário; a insatisfação da sociedade com o modelo vigente, mas ampla resistência à ideia de mudança de paradigmas e eventuais perdas de privilégios, e oneroso custo econômico e social para a cidade com o modelo, com perdas de recursos e exclusão social progressiva. Se há (ou havia) similaridade entre a condição da mobilidade urbana das cidades, o que as diferenciou foi exatamente a capacidade de decisão política da gestão pública para a construção de planos com diretrizes que apontavam para a sustentabilidade com ampla, exaustiva e permanente participação da sociedade, e também para a efetiva implementação das ações previstas. As resistências às mudanças foram superadas com muito diálogo, na pactuação de consensos e na assertividade dos resultados obtidos com a alteração do paradigma.

A PNMU introduziu e garantiu diretrizes, princípios, objetivos e instrumentos de gestão da política de mobilidade que poderiam ter sido implementados em Goiânia há muito tempo. O Plano Diretor da cidade, tanto na versão de 2007 como na atual, indica caminhos para a sustentabilidade, seja na identificação dos corredores preferenciais e exclusivos para o transporte público que deveriam ser implantados, na proposição da qualificação das redes pedonal e cicloviária ou com as medidas para restrição ao uso de automóveis. Outras questões da mobilidade também estão contempladas em diversos normativos locais. Não há ausência de legislação, há falta de implementação.

O Plano de Mobilidade Urbana atende a uma exigência da Lei Federal nº 12.587/2012, que estabelece a obrigatoriedade do desenvolvimento do Plano de Mobilidade Urbana para os municípios acima de 20 mil habitantes, garantindo assim o acesso a recursos do orçamento da União. Ao buscar ampla integração da população ao processo, estabelecendo canais efetivos de participação social durante

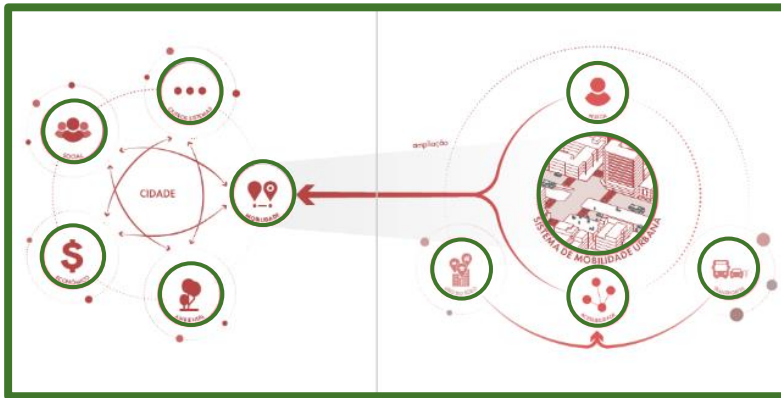

todas as fases, o Plano de Mobilidade Urbana de Goiânia procura tornar-se um instrumento capaz de produzir aplicação prática, garantindo a universalização do direito de acesso à cidade. Vale destacar que os instrumentos e as definições precisam ser continuamente avaliados.

Preocupa o baixo interesse da população em participar da Pesquisa Origem-Destino que fornece dados e informações mais consistentes sobre o padrão de viagens da população, sendo fundamental para subsidiar o Plano. Enfim, os desafios são enormes e o caminho é longo, mas o processo precisa ser conduzido para que no futuro se tenha em Goiânia uma Mobilidade Urbana Sustentável

Após a PARTE 1 apresentar um panorama das novas experiências nacionais e internacionais, uma revisão da literatura sobre o tema e aproximar-se dos estudos de iniciativas que se tornaram referências, incluindo a aplicação prática da Lei nº 12.587/2012, os diversos modos de transportes e tecnologias, a PARTE 2, a seguir, aborda como foi o processo de desenvolvimento do PlanmobGyn 2024-2033, exhibe o plano de trabalho e metodologias utilizadas. Tem como foco a caracterização do município, os antecedentes históricos, aspectos legais e normativas pertinentes à temática e à política de mobilidade urbana, plano diretor, legislações municipais em Goiânia.



PARTE 2

CARACTERIZAÇÃO DO MUNICÍPIO

PARTE 2

Caracterização do Município de Goiânia

A história de Goiânia e do seu *status* de capital de Goiás está diretamente associada à chamada província de Goiás, entre os séculos XVIII e XIX. Na primeira metade do século XX, o interventor Pedro Ludovico Teixeira, nomeado pelo então presidente, Getúlio Vargas, entre outras decisões, estabeleceu a mudança da capital de Goiás e iniciou o processo de concepção e urbanização da nova capital.

Cidade planejada desde seu início, Goiânia, inaugurou, juntamente com outras poucas cidades brasileiras, a cultura do planejamento urbano desde a sua criação, quando a ocupação do território nacional foi aliada ao contexto político da época. As análises dos locais para a construção da nova capital tiveram início em 1932, e, no ano seguinte, o projeto urbanístico começou a ganhar corpo. A localidade selecionada corresponde hoje ao atual bairro de Campinas. A pedra fundamental de Goiânia foi lançada no dia 24 de outubro de 1933, a partir de então, novas áreas foram sendo anexadas, e Goiânia foi se expandindo.

O primeiro plano de urbanização da nova capital do Estado de Goiás, elaborado pelo arquiteto Atílio Corrêa Lima (1933-1935), foi planejado com quatro bairros: Setor Norte, Sul, Leste e Oeste com previsão de uma população total de 50.000 habitantes, com um núcleo central capaz de abrigar 15.000 habitantes.

Tendo como itens de contrato a organização do traçado da cidade, os projetos de infraestrutura, o plano diretor, os projetos arquitetônicos dos principais edifícios públicos e das casas para funcionários e também da estrutura administrativa, ele seria responsável por elaborar os projetos e supervisionar as obras de implantação da nova capital do Estado de Goiás (DINIZ, 2006).

O esboço da nova capital elaborado por Atílio aproxima-se de conceitos urbanísticos das cidades-jardins ensinados em Paris, onde estudou. Constata-se no projeto a preocupação com a preservação de áreas verdes e as matas ciliares, o controle de fluxos migratórios, a ocupação ordenada do solo urbano e com a especulação imobiliária. Do ponto de vista do traçado viário, Atílio estabeleceu a hierarquização das vias segundo a intensidade e a direção do tráfego, uma novidade para a época, separou as vias para pedestre das vias para automóveis, como no primeiro bairro residencial (Setor Sul), onde as quadras foram projetadas de forma que o acesso para os carros se daria pelos fundos das casas, pelas vielas, *cul-de-sac*, e o acesso social, com trilhas exclusivas para os pedestres, se dariam pela área verde. Portanto pode-se notar as preocupações de Atílio no desenho e traçado viário referente à mobilidade em relação à:

- configuração do terreno;



- disposição das vias favorecendo a necessidade do tráfego, preservação das áreas verdes e as matas ao redor dos córregos, como parques lineares.

O maior crescimento urbano e populacional se deu a partir da década de 1950, com a as novas políticas nacionais de integração do território nacional e a transferência da capital federal. Porém, estima-se que até 2033, ano do seu Centenário, Goiânia contará com uma população de 1.515.233 mil habitantes, número este, aproximadamente trinta vezes superior ao previsto em seu planejamento original (SECRETARIA MUNICIPAL DE PLANEJAMENTO, 2022, p. 25-27).

2.1 Antecedentes da urbanização e o planejamento viário

Goiânia é a capital do Estado de Goiás, que completa 90 anos em 24 de outubro de 2023. Conforme projeto de Attílio Corrêa Lima, a Figura 11 mostra o traçado original, cujo sistema viário inicial foi composto por três avenidas: Araguaia, Tocantins e Pedro Ludovico (atual Av. Goiás), que convergem para o centro cívico ou centro administrativo. Neste centro se concentravam os edifícios da administração pública e as três avenidas que foram cortadas ou finalizadas em arco pela Av. Paranaíba e ao meio pela Av. Anhanguera, projetada para ser a principal via comercial da cidade.

O anteprojeto do traçado original de Goiânia proposto pelo arquiteto é mostrado na Figura 12. Pode-se ver a estrutura inicial constituída pela Avenida Anhanguera, via importante tanto comercialmente como via de tráfego de ligação nas duas extremidades, para o exterior da cidade. A Avenida Pedro Ludovico, atual Avenida Goiás, cruza ortogonalmente com a Avenida Anhanguera, ligando o Centro Administrativo à Estação da estrada de ferro. A Avenida Araguaia, com início no Centro Administrativo indo até o Parque Botafogo, e a Avenida Tocantins, iniciando também no Centro Administrativo e indo até o Aeródromo. A Avenida Paranaíba liga em curva o parque Botafogo ao Aeródromo, cortando a Avenida Araguaia e a Avenida Tocantins.

A capital foi planejada como uma cidade radiocêntrica, tendo como polo de irradiação uma Praça, hoje denominada Praça Cívica, onde posteriormente também se localizou um centro administrativo. No plano diretor original previu-se a divisão de Goiânia em zonas e subzonas de atividades, parques com a finalidade de preservar as matas ciliares. Havia preocupação de Attílio em preservar as áreas verdes e matas, zonas de esportes e divertimentos, zona universitária, espaços de lazer e divertimento.



Figura 11 - Traçado inicial de Goiânia



Fonte: skyscrapercity website, 2013

Já na época do primeiro plano de Goiânia e sua implantação são verificadas barreiras naturais existentes, como os diversos córregos urbanos, observando aí a existência e abundância de água quando da escolha do local. Levando em conta este fato, o projeto inicial do arquiteto previu dispositivos tendentes a preservar os fundos de vales, excluindo as faixas marginais de construções urbanas, assim como indicando áreas para parques. Ainda interrompendo a continuidade da organização da cidade, além dos fundos de vales dos vários córregos, funcionou como barreira natural o Rio Meia Ponte e construídas a estrada de ferro e a BR-14 (atual BR-153) (GOIÂNIA, 1962/63). Conforme Luís Saia (GOIÂNIA, 1962/63) em relação às reservas de fundos de vales, aos parques, às vilas e áreas internas das quadras centrais, sugere-se que sejam restauradas para revalorização, “constituindo numa incontornável exigência, para a boa organização da cidade”, ao longo do tempo



foi sendo desconsiderado, causando diversas distorções no desenho original.

Segundo o mesmo autor, a proposta inicial dos projetos de Goiânia era para uma população de 15.000 habitantes e antes do início das obras já subira para 50.000. Ou seja, o projeto de Goiânia fora concebido para no máximo 50 mil habitantes. e em menos de 30 anos (1962) já ultrapassara os 150.000. Atualmente a cidade possui uma população de 1.414.483,00 milhões de habitantes de acordo com a prévia da população dos Municípios com base nos dados do Censo Demográfico 2022 coletados até 25 de dezembro de 2022. Deste modo, nota-se que a cidade foi projetada para 50.000 munícipes, considerando as barreiras naturais existentes, no entanto constata-se que mesmo as cidades as planejadas ultrapassam as previsões.

Figura 12 - Traçado Original de Goiânia – Atílio Corrêa Lima (1933).

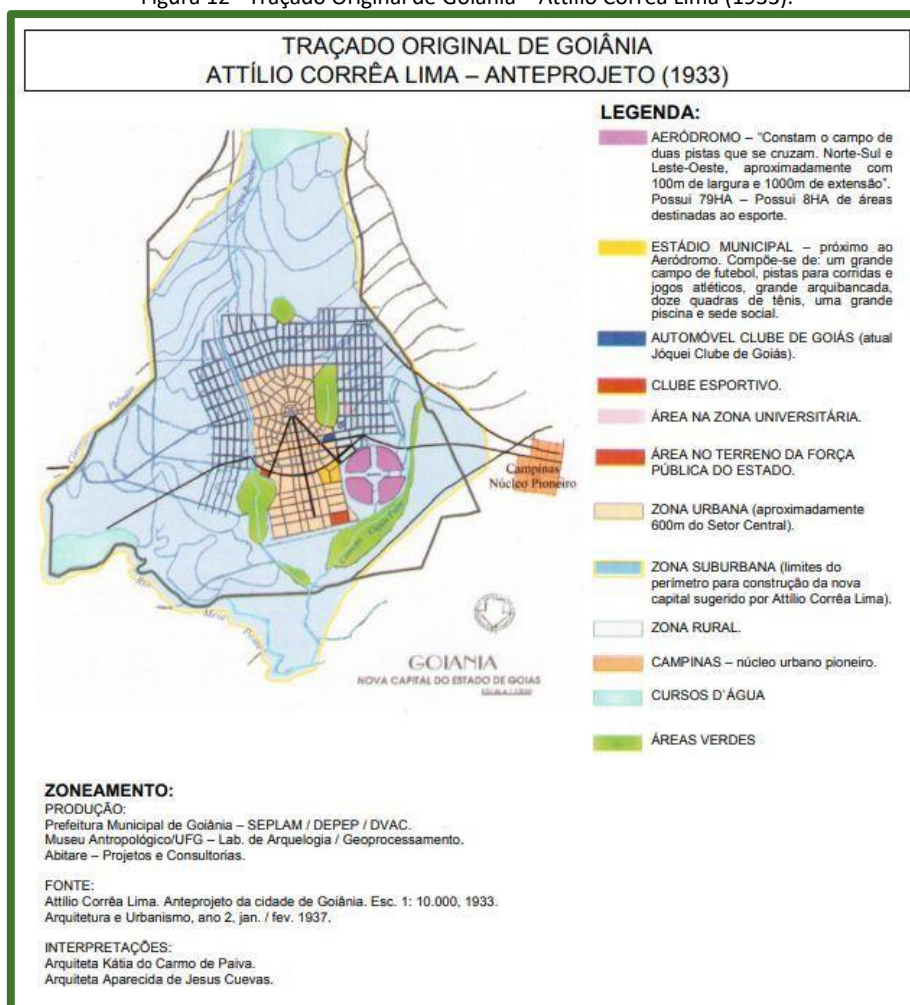

Fonte: Manso (org.), 2004b

Para o desenvolvimento da cidade o Plano Diretor de Luís Saia (1959-62) propõe que o projeto receba soluções indispensáveis para atender seu crescimento com complementação do arcabouço urbano da época e a reformulação de novas instalações como: Unidade Industrial; Centro cívico municipal; Mercado Central; Cemitério Central; Estádio Central; Centros principais de comércio, centros locais,



assim como o Sistema viário diferenciado e também o Controle do uso do solo urbano com normas disciplinares e instalações especializadas.

Refere como fundamental para o futuro de Goiânia a necessidade de uma rede viária expressa com a função de interligar as mais diferentes partes da cidade, e sugere que seja implantada no âmbito já loteado e comprometido, com vias de tráfego e rede de serviços. Ressalta ainda que para evitar o esvaziamento do centro com a migração dos seus ocupantes para os bairros novos, como aconteceu em outras capitais, deve revisar seu primitivo traçado e aceitar o remanejamento como inevitável. Também zonear a cidade em conformidade com as previsões bem controladas, equipar determinadas áreas para receber alta densidade, localizar seus centros principais e muni-los de vias preferenciais de tráfego.

Afirma sobre o sistema de vias principais de tráfego e as medidas destinadas a desencorajar o trânsito pelas vias de caráter local que, juntamente com a localização dos centros de comércio e as instalações especializadas, deve permitir um zoneamento capaz de disciplinar o uso do solo urbano, por intermédio de: promoções; permissões e proibições. Tanto no item permitir ou proibir, expõe as prescrições que controlam a iniciativa privada. Ainda relacionado ao sistema viário, anexo ao Sistema com Bicicletas, aponta que as pistas expressas deveriam ser previstas por duas faixas carroçáveis de nove metros cada, acrescidas de mais duas pistas de 2,00 m cada, para bicicletas.

O autor afirma que em relação ao tempo utilizado para a realização de estudos de planos diretores consecutivos na engenharia tradicional, o período aceito para o estudo da evolução urbana era de 25 anos segundo uns e 35 anos segundo outros, porém à época do plano 62/63 foi sugerido ser reduzido em 09 anos. No entanto, para que tivesse sucesso em sua implantação, recomendou a montagem de um “Fundo Operativo de Investimento”.

No Plano Diretor Integrado de Goiânia (PDIG 1969) houve a criação da SUPERPLAN (órgão de planejamento) e o programa prioritário de abertura e pavimentação das vias Leste-Oeste. Especialmente, recupera-se a obrigatoriedade da infraestrutura nos novos loteamentos, suspensa em 1947, em que anteriormente o poder público era o responsável pela sua implantação, bem como de sua infraestrutura básica. A disposição ou setorização natural do sítio urbano desta época (1947) é mostrada na Figura 13, conforme a lei nº 574 de 12 de maio de 1947, a qual define a área de expansão urbana limitando-a num circuito de raio de 15 (quinze) quilômetros a partir da praça cívica como centro.

Ao retomar a tradição de planejar, o PDIG (1969) incorpora as características de Planejamento, porém a realidade urbana de Goiânia continua atropelando as tentativas de controle e direcionamento do crescimento que visavam imprimir-lhes rumos e ritmo convenientes à recuperação, melhoria e preservação das condições de habitabilidade da cidade. E como é apontado por Vaz (2007), em face à continuidade vigorosa do processo demográfico da década de 1980, Goiânia ultrapassa a categoria de



cidade média, rumo a se tornar uma grande cidade, ou seja, uma metrópole com as decorrentes complexidades, dificuldades e riscos.

Figura 13 - Plano de urbanização de Goiânia (1947).

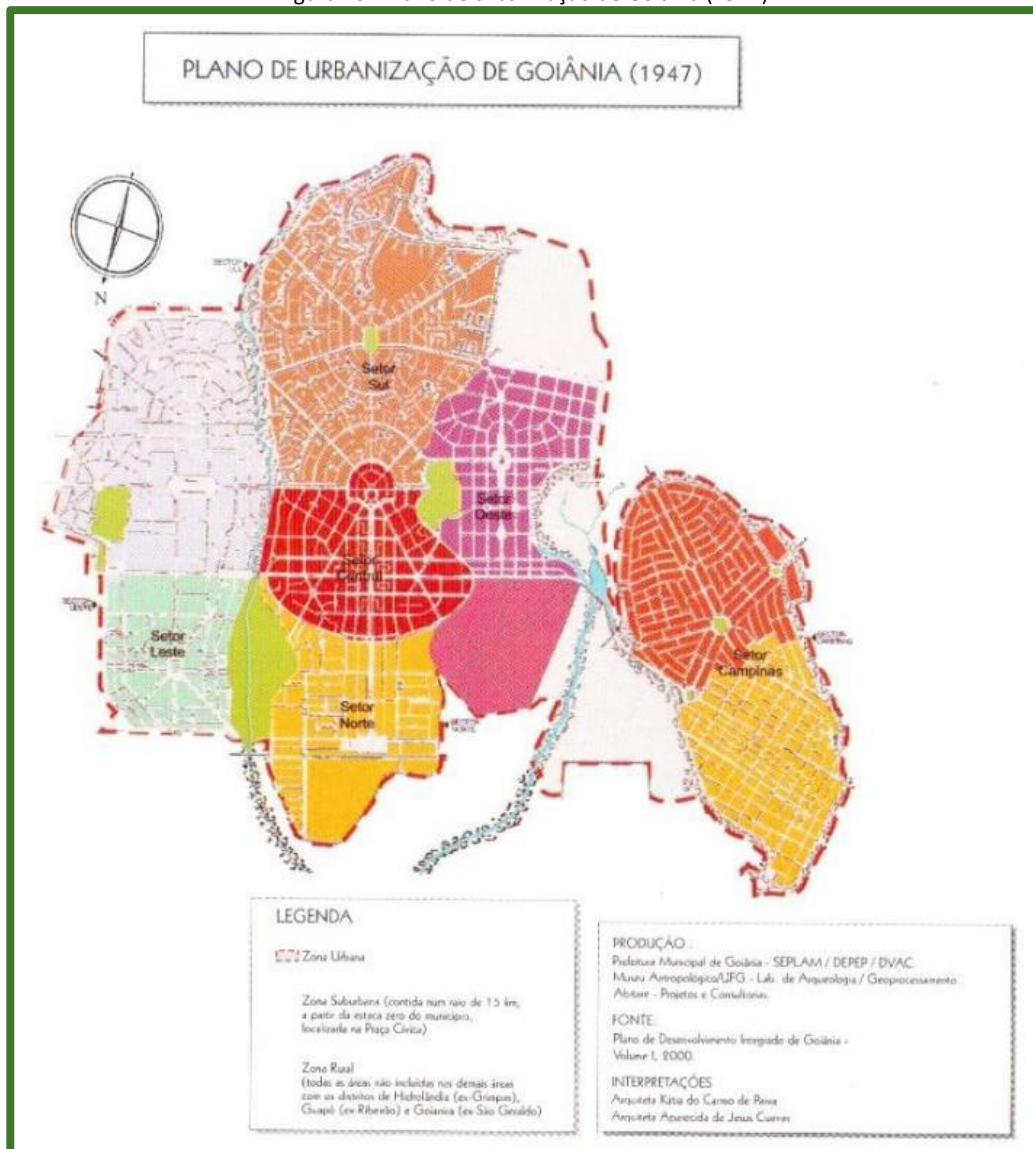

Fonte: Manso (org.), 2004b.

Neste PDIG (1969) consta-se que adquiriu especial relevo o desenvolvimento para o Oeste, o programa prioritário de abertura e pavimentação das vias Leste-Oeste. Dentre os principais objetivos do Plano está a hierarquização do sistema viário, de forma a permitir a circulação rápida, segura e eficiente de pessoas e veículos, facilitando a integração dos grupos sociais e induzindo a ocupação do solo. O plano prevê uma ocupação com o objetivo de obter maior concentração de atividades e densidades mais elevadas ao longo das vias preferenciais que cruzam a zona, maximizando o uso da infraestrutura nelas existentes. Contempla também diretrizes para a expansão urbana e adensamento da população na área urbanizada, de modo a proporcionar os equipamentos básicos necessários a toda a comunidade.



No Plano é proposta uma malha viária definida por vias Leste e Oeste (vias de desenvolvimento), paralelas à Av. Anhanguera, e Norte-Sul (vias de integração), paralelas à Av. Goiás, que receberiam estímulos através da legislação para um adensamento maior de “locais de trabalho, comércio e domicílios”. É aventado também que as vias do loteamento deveriam se articular com o sistema viário e harmonizar-se com a topografia local (GOIÂNIA, 1969). Com estudos feitos entre 1969 e 1971 é publicada a Lei Municipal nº 4.523, de 1971, sendo alterada pela Lei nº 5.019 de 1975, resultante da proposta apresentada por Jaime Lerner.

Segundo Vaz, (2007) “[...] enunciado no PDIG-69, o vínculo entre a estrutura viária, o zoneamento e o uso do solo, ganha contornos mais definitivos com a nova proposta” no Plano Diretor, apresentado por Jaime Lerner, em três documentos, "Sistema Integrado de Transporte de Massa", "Plano de Recreação" e "Lei de Uso do Solo". No documento datado de 1975 é enfatizado o transporte coletivo e a Av. Anhanguera é colocada como eixo principal da cidade e da região. Foi proposta a criação do eixo regional de serviços na Av. Anhanguera; duas estruturas paralelas ao eixo, configurando binários que seriam adensados e estimulados para uso residencial, comercial e instalação de equipamentos comunitários; e vias de integração (coletoras) entre o eixo e os binários, que se constituíram em fatores de adensamento (GOIÂNIA, 1969). Por conseguinte, foi proposta a criação do eixo Norte-Sul na Av. Goiás com a função de ligar os terminais, que são os pontos de acesso e interligação dos usuários e linhas. Em 1976 foi implantada a Av. Anhanguera.

Na legislação de uso e ocupação do solo de 1980, Lei Ordinária nº 5.735 de 19 de dezembro de 1980, dispõe-se sobre a divisão das áreas urbana e de expansão urbana do município de Goiânia em zonas de uso. Assim como mantém também o sistema viário como base da proposta procurando adequá-la às condições de uso e ocupação na cidade.

Com as inovações da Constituição somadas às determinações da Lei Orgânica do Município de Goiânia, a nova abordagem do Plano Diretor Integrado de Goiânia - PDIG (1989-92, batizado de PDIG 2000), Lei nº 015/92, objetivou a produção de um Plano Diretor subsidiado por análises setoriais. Isto em nível de recomendações, que avançariam posteriormente em maior grau de aprofundamento no terreno de proposições de planos de ações mais específicos, a fim de materializar o elenco das políticas globais formuladas no âmbito deste PDIG.

Dessa forma, os dados populacionais demonstram claramente que Goiânia teve um crescimento explosivo e em determinados momentos distanciou-se de seus planos e anseios iniciais. Entretanto, o Plano Diretor de 1992 refletiu a intenção de retomada do controle da malha urbana, tendo sido efetivamente recortado o Perímetro Urbano, com o intuito de eliminar os excessos de oferta de áreas na Área Urbana.

Posteriormente, o Plano Diretor de 2007 primou pela busca por uma nova cidade. Nele o crescimento da malha urbana e a ocupação dos vazios urbanos na malha consolidada foram novamente controlados



e estimulados, promovendo, assim, um crescimento urbano sustentável.

Goiânia, capital do Estado de Goiás, localizada no Centro-Oeste brasileiro é, segundo Kneib (2016), a sexta maior cidade do Brasil em tamanho, com 256,8 km² de área urbana e o décimo segundo município mais populoso do Brasil. A cidade possui população estimada de 1.555.626 habitantes, com data de referência em 1º de julho de 2021 (IBGE, 2022), enquanto sua região Metropolitana possui 2.172.497 habitantes, o que a torna a décima região metropolitana mais populosa do país. Os setores econômicos em que mais se destacam são o comércio varejista, as indústrias de alimentos e de roupas e os serviços²⁰. A proximidade de Brasília e a economia forte tornam bastante dinâmica a economia local (IBGE, 2010).

O atual Plano Diretor Municipal impacta no desenvolvimento econômico e no ordenamento territorial da cidade, abrangendo elementos de mobilidade urbana, sustentabilidade ambiental, saneamento e moradia. Segundo tal Plano, a cidade passa a ter maiores adensamentos em seus Eixos de Desenvolvimento, os quais serão dotados de corredores de transporte público de alta capacidade. Como o uso e a ocupação do solo são variáveis importantes e, muitas vezes, definidoras das centralidades, cabe enfatizar que em Goiânia a ocupação, revelada por sua densidade, é apoiada na rede estrutural de transporte coletivo, sendo os Eixos Exclusivos lindeiros às áreas de maior adensamento e os Eixos preferenciais, às áreas de médio adensamento.

Já os usos, ou atividades, são controlados a partir do grau de incomodidade, que considera o porte da atividade e a característica da via. Ou seja, em Goiânia, as centralidades são potencialmente definidas pela forte relação existente entre transporte (principalmente o sistema viário e os eixos) e uso e ocupação do solo, aspectos que merecem destaque (KNEIB, 2016, p. 20-21).

A Área Urbana Construída do Município possui aproximadamente 442km², a Área Urbana Construída Descontínua Parque dos Cisnes possui 1,4 km² e a Área Urbana Construída Descontínua Vila Rica possui 0,18km², totalizando 444,174 km². De acordo com o IBGE, Goiânia possuía população estimada de 1.448.639 habitantes no ano 2016, sendo que no ano de 2010, 1.297.076 pessoas já residiam na área urbana e 4.925 pessoas em área rural (IBGE, 2017), totalizando 1.302.001,00 habitantes. Observa-se no Gráfico 1, que a densidade populacional urbana de Goiânia se encontra abaixo da densidade apontada para os países da Ásia, África, América Latina, Caribe e Europa (KNEIB, 2016, p. 20-21)

Considerando ainda que no ano de 2010 o Município de Goiânia possuía uma população **de 1.302.001 habitantes dos quais 99,60% eram residentes em domicílios urbanos**, totalizando uma população estimada de 1.297.076 habitantes na zona urbana (IBGE, 2010) e uma densidade populacional urbana de aproximadamente 2.920,19 hab./km² no ano de 2010, conforme Tabela 1.

²⁰ INSTITUTO BRASILEIRO DE GEOGRAFIA E ESTATÍSTICA. Disponível em: <https://cidades.ibge.gov.br/brasil/go/goiania/panorama>. Acesso em 10 de fev. de 2022 às 09h e 20min.



Gráfico 1 - Densidade populacional urbana de 1366 cidades por região (2001-2022)

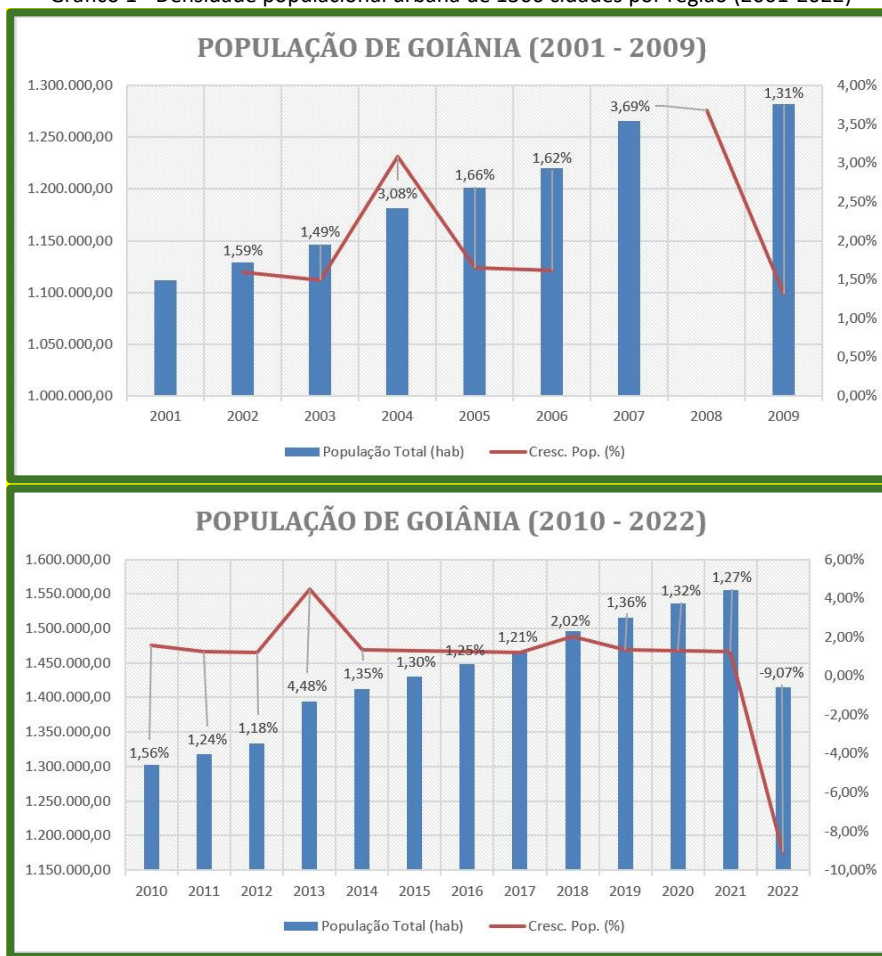

Fonte: Mobility And Urban Form21, 2013. Atualizada pelo autor, 2022.

Tabela 1 - Estimativa de Densidade Populacional Urbana em Goiânia (2010 – 2022)

ANO	CRESC. POP (%)	POPULAÇÃO TOTAL (h)	CRESC. POP URBANO (h)	SIDRA (3362)	SIDRA (3381)	POPULAÇÃO URBANA (h)	Área urbana legal (km²)	DENSIDADE URBANA (h/km²)
2010		1.302.001,00	-	1.291.199,00	3.495,00	1.294.694,00	444,17	2.914,84
2011	1,24%	1.318.149,00	16.148,00			1.310.751,38	444,17	2.950,99
2012	1,18%	1.333.767,00	15.618,00			1.326.281,73	444,17	2.985,95
2013	4,48%	1.393.575,00	59.808,00			1.385.754,07	444,17	3.119,85
2014	1,35%	1.412.364,00	18.789,00			1.404.437,63	444,17	3.161,91
2015	1,30%	1.430.697,00	18.333,00			1.422.667,74	444,17	3.202,95
2016	1,25%	1.448.639,00	17.942,00			1.440.509,05	444,17	3.243,12
2017	1,21%	1.466.105,00	17.466,00			1.457.877,03	444,17	3.282,22
2018	2,02%	1.495.705,00	29.600,00			1.487.310,91	444,17	3.348,49
2019	1,36%	1.516.113,00	20.408,00			1.507.604,38	444,17	3.394,18
2020	1,32%	1.536.097,00	19.984,00			1.527.476,22	444,17	3.438,91
2021	1,27%	1.555.626,00	19.529,00			1.546.895,62	444,17	3.482,63
2022	-9,07%	1.414.483,00	-141.143,00			1.406.544,74	449,19	3.131,31
2023								

Fonte: IBGE, 2017²². Atualizada pelo autor, 2022.

²¹ Disponível em: <https://unhabitat.org/wpcontent/uploads/2013/06/GRHS.2013_Rev.2014.01_05.pdf>. Acesso em: 10 ago. 2017.

²² Nota: *Disponível em: <<http://cidades.ibge.gov.br/xtras/perfil.php?codmun=520870>>. Acesso em: 23 jun. 2017 às 10h35min.

**Disponível em: <<http://cidades.ibge.gov.br/xtras/temas.php?lang=&codmun=520870&idtema=1&search=goias|goiania|censo-demografico-2010:-sinopse->>>. Acesso em: 23 jun. 2017 às 10h35m.



Importante ressaltar que a taxa de crescimento populacional de Goiânia nos últimos dez anos não ultrapassou a faixa de 2% ao ano (GOIÂNIA *apud* IBGE, 2017) e que a população do município, chegando no ano de 2020, em 1.536.097,00 habitantes. Considerando a taxa de crescimento populacional (Tabela 1), a população urbana do município entre 2011 e 2020 cresceu em 0,08%, e de 2020 a 2022, ocorreu um decréscimo. No entanto, considerando o intervalo temporal de 2010 a 2022, a população urbana cresceu em 7,96%, chegando a 1.414.483,00 habitantes, conforme segue na Tabela 1.

Cabe ainda ressaltar que, segundo o cadastro imobiliário da Secretaria de Planejamento Urbano e Habitação de Goiânia (acesso, fevereiro 2023), a cidade possui 114.612 mil imóveis cadastrados como “terrenos de territórios particulares”, deste modo, encontram-se sem edificações ou subutilizados, correspondendo 29,06% do território urbano.

Há ainda de se considerar os dados referentes ao déficit habitacional atual existente na cidade. Segundo dados repassados pela Superintendência de Habitação e Regularização Fundiária da SEPLANH do Município de Goiânia, o déficit quantitativo real, o qual inclui apenas a população inscrita habilitada, ou seja, os que estão de acordo com as regras do Programa Minha Casa Minha Vida e são potencialmente participantes das futuras seleções de demanda de benefícios, é de 29.997 habitantes. Este dado deve ser compreendido como número de solicitantes, haja vista que os familiares destes não compõem o número apresentado.

O gasto com os serviços e manutenção da infraestrutura urbana é ainda um dado importante a ser considerado, uma vez que quanto maior a extensão territorial urbana, maiores são os gastos com a manutenção das infraestruturas instaladas.

Esse quadro real demonstra explicitamente o tamanho do desafio do Plano de Mobilidade em promover a mudança de paradigma e estabelecer os caminhos para uma mobilidade urbana sustentável. Com uma população que ultrapassou 1,5 milhão de habitantes, a cidade caminha a passos largos para atingir a marca de 1,3 milhão de veículos²³, sendo que 50,6% dessa frota é composta por automóveis e outros 25,2% por motocicletas, o que estaria bem próximo de uma proporção de 1 veículo para cada habitante da cidade, fora o impacto com o deslocamento diário de moradores da região metropolitana em direção à capital.

Não resta dúvida de que as cidades foram historicamente planejadas para o automóvel, não para pessoas, mas esse modelo já mostrou o seu esgotamento e muitas cidades ao redor do mundo estão

²³ Disponível em: <https://www.gov.br/infraestrutura/pt-br/assuntos/transito/conteudo-Senatran/frota-de-veiculos-2022>.



promovendo transformações qualitativas dentro da mobilidade urbana.

A importância e a preocupação com o papel do automóvel em Goiânia estão presentes desde o início do processo de construção da capital, como se pode observar no relatório elaborado pelo urbanista Atílio Corrêa Lima, apresentado ao interventor em Goiás — Pedro Ludovico Teixeira, com data de 10/01/1935, conforme registro no livro “Como nasceu Goiânia”, de Ofélia Sócrates do Nascimento Monteiro, quando justifica a escolha do local para a construção da cidade:

Tendo sido escolhido pelo engenheiro João Argenta, encarregado do levantamento topográfico, o local denominado ‘Paineira’ para o assentamento do núcleo inicial, discordamos dessa opinião por ser o local muito deslocado da estrada de rodagem, sendo a estrada a artéria vivificadora do organismo urbano tudo indicava que o núcleo central devia ser atravessado por aquela” (p. 137)

Em seguida, o urbanista projeta que algumas ruas da área central terão fluxo mais intenso em decorrência da proximidade com a estrada de ligação à rede ferroviária, localizada em Leopoldo de Bulhões, que teria um papel estrutural:

As ruas 3, 4, 5 e a Avenida Anhanguera, paralelas entre si, serão as ruas de maior tráfego no futuro, pelas condições acima expostas de coincidir a Av. Anhanguera com a estrada de rodagem, eixo de todas as comunicações. (p. 137)

Em outro trecho do relatório, Atílio Corrêa Lima discorre abertamente sobre a preocupação futura em garantir fluidez para automóveis:

Como centro comercial designamos a área mais central da cidade onde gravita o comércio, onde a construção é mais densa. Esta zona, onde a circulação é mais intensa, possui uma rede de ruas e avenidas com largura suficiente para satisfazer ao tráfego por várias décadas, e com a possibilidade de alargamento das áreas de tráfego sem desapropriação. Todas as quadras desta zona dispõem de áreas públicas internamente para uso do comércio, que poderá fazer a descarga de mercadorias, sem interrupção, e sem os longos estacionamentos na via pública. Assim também a coleta do lixo far-se-á livre do desagradável aspecto que apresentam mesmo as grandes cidades. (p. 141)

Também era manifestada a preocupação com a destinação de espaço para o estacionamento de veículos:

Independente destas áreas, para servir as casas comerciais, foram previstos nas quadras 21, 23, 38, 51 e 52 áreas maiores para o ‘Parking’, isto é, o ponto de estacionamento de veículos de aluguel. (p. 141)

O uso do espaço viário sem o princípio da equidade também era uma lógica comum no planejamento da cidade:

Tomaram-se como base para as seções transversais, múltiplos de gabarito dinâmico do automóvel, para as áreas de tráfego, e, o gabarito de um indivíduo para os passeios. Sendo estes respectivamente de 2m,50 e 0m,75. (p. 142)

Por fim, novamente aparece a preocupação com a fluidez ao transporte individual motorizado:



“As praças obedecem ao sistema da circulação giratória, o mais adequado para evitar os conflitos de veículos, e por exigir menor número de inspetores de trânsito, fazendo o cruzamento automaticamente”. (p. 142)

Entretanto, se no início da história de Goiânia houve uma atenção especial com a função do automóvel no desenvolvimento da cidade, nos anos mais recentes até aconteceu um esforço em estabelecer os fundamentos para um projeto pautado em um modelo mais sustentável, inclusive assegurando as diretrizes dentro de vários normativos da legislação municipal, apesar de que muita coisa não tenha saído do papel. Para começar, pode ser citada a Lei Orgânica do Município²⁴ que expressa como um dos objetivos fundamentais do município, conforme Artigo 2º:

V – Construir uma cidade plenamente acessível.

Mais adiante, a Lei Orgânica trata das vedações ao Município, mas ressalva que um instrumento de gestão da política de mobilidade pode ser adotado, o que poderia fazer uma grande diferença na vida da cidade:

Art. 130 – Sem prejuízo de outras garantias asseguradas ao contribuinte, é vedado ao Município:

V – Estabelecer limitações ao tráfego de pessoas ou bens, por meio de tributos, ressalvada a cobrança de pedágio pela utilização de vias conservadas pelo poder público ;

Com a Lei Complementar nº 171/2007, que dispõe sobre o Plano Diretor da cidade²⁵, a preocupação com a mudança de paradigma está estabelecida logo no início do documento, quando se trata da política urbana, alguns anos antes da aprovação da própria Política Nacional de Mobilidade Urbana (PNMU):

Art. 2º A Política Urbana do Município de Goiânia sustentar-se-á nos princípios da igualdade, oportunidade, transformação e qualidade, tendo por objetivo o pleno desenvolvimento das funções sociais da cidade e da propriedade urbana, **garantindo à população a requalificação do território do Município e uma cidade mais justa e sustentável** (grifo nosso).

Em seguida, no Art. 3º, é tratado sobre o que a política urbana deve assegurar, com destaque para:

I – O direito à cidade sustentável, compatibilizando o crescimento econômico com a proteção ambiental, o respeito à biodiversidade e a socio diversidade;

No capítulo III da Lei, quando fala sobre a estratégia de mobilidade, acessibilidade e transporte, a legislação antecipa os elementos que vão estar, futuramente, contemplados como pressupostos da

²⁴ Disponível em: <https://www.goiania.go.leg.br/leis/lei-organica-municipal>.

²⁵ Disponível em: https://www.goiania.go.gov.br/Download/legislacao/diariooficial/2007/do_20070626_000004147.pdf.



PNMU, como equidade, democratização do espaço, sustentabilidade e inclusão social, sendo:

Art. 15. A política para a mobilidade, acessibilidade e transporte do Município de Goiânia tem por objetivo promover ações de forma a garantir a mobilidade urbana sustentável, proporcionando o acesso amplo e democrático ao espaço urbano, eliminando ou reduzindo a segregação espacial, garantindo o desenvolvimento urbano, contribuindo para a inclusão social, favorecendo a sustentabilidade socioambiental e a acessibilidade universal.

Adiante, para que não ocorresse nenhuma dúvida em relação aos pilares da política de mobilidade urbana que deveriam ser implementados em Goiânia, as diretrizes gerais são claramente expressas:

Art. 17. A implementação da política de mobilidade, acessibilidade e transporte dar-se-á por meio das seguintes diretrizes gerais:

I – Prioridade dos deslocamentos não motorizados sobre os motorizados, dos deslocamentos coletivos sobre os individuais e dos deslocamentos das pessoas sobre os bens e mercadorias;

II – Estímulo aos meios não motorizados de transporte, valorizando a bicicleta como um meio de transporte e integrando-a com os modais de transporte coletivo;

III – estruturar a rede viária com prioridade para a segurança, a qualidade de vida e a integração territorial do Município, favorecendo a acessibilidade e a circulação;

IV – Promover a difusão dos conceitos de trânsito seguro e humanizado e de mobilidade sustentável;

V – Organizar, disciplinar e fiscalizar o trânsito de forma a garantir a segurança das pessoas, a capacidade operacional da rede viária e a observância das prioridades de circulação estabelecidas nesta Lei;

VI – Consolidar a importância do deslocamento dos pedestres, incorporando a calçada como parte da via e submetendo o interesse privado dos proprietários dos lotes, ao interesse público;

VII – propiciar mobilidade às pessoas, em especial àquelas com deficiência e restrição de mobilidade, permitindo o seu acesso à cidade e aos serviços urbanos;

VIII – garantir na rede estrutural de transporte coletivo, com corredores exclusivos, a capacidade de implantação de veículos articulados, biarticulados, veículos leves sobre trilhos e modais com tecnologia metroriária.

A frota em vertiginoso crescimento e a participação majoritária na matriz modal revelam, com precisão, quem até hoje ocupa espaço privilegiado no sistema viário de Goiânia. Entretanto, o Plano Diretor de 2007 já enfatizava que o transporte coletivo deveria receber uma nova abordagem:

Art. 26. O transporte coletivo é a modalidade preferencial de deslocamento motorizado no Município, devendo ser organizado, planejado, implementado e gerenciado em observância do modelo institucional metropolitano em vigor e dar-se-á por meio das seguintes diretrizes gerais:



I – Planejar e implementar soluções para o transporte coletivo que ampliem a mobilidade da população por modos coletivos, contribuindo para a mobilidade sustentável;

O Plano Diretor de 2007 detalhou uma rede estrutural de transporte coletivo, visando à sua priorização dentro do sistema viário, composta por corredores exclusivos e preferenciais, conforme artigo 29 da Lei, que se tivessem sido efetivamente implementados, com toda certeza teriam assegurado outro nível de qualificação:

§ 1º Os corredores exclusivos a serem requalificados ou implantados, articulados com os corredores metropolitanos e integrantes da rede estrutural de transporte coletivo, são:

I – Corredor Anhanguera;

II – Corredor Goiás;

III – Corredor Mutirão;

IV – Corredor T-9;

V – Corredor T-7;

VI – Corredor Leste – Oeste

§ 2º Os corredores preferenciais a serem implantados ou articulados com corredores metropolitanos e integrantes da rede estrutural de transporte coletivo, são:

I – Corredor 1 – Av. 3º Radial, Av. Antônio Queiroz Barreto, Av. Contorno, Av. Engler;

II – Corredor 2 – Av. Castelo Branco e Av. Mutirão;

III – Corredor 3 - Av. Independência;

IV – Corredor 6 – Av. T-63;

V – Corredor 7 – Av. Eurico Viana, Av. 2ª Radial, Av. Emílio Póvoa, Av. Jaime Gonzaga e Av.

Leonardo da Vinci;

VI – Corredor 8 – Av. C-104, Av. José Moraes Neto e Av. Aruma;

VII – Corredor 9 – Av. Veneza e Av. Bandeiras;

VIII – Corredor 10 – Av. 24 de Outubro e Av. Perimetral;

IX – Corredor 11 – Av. Pio XII, Av. Aderup;

X – Corredor 12 – Av. Nazareno Roriz, Av. Sonnemberg, Av. Pedro Ludovico, Av. C-15;

XI – Corredor 13 – Av. Araguaia, Av. Paranaíba e Av. Tocantins;

XII – Corredor 14 – Av. Vera Cruz, Av. São Francisco e Av. José Monteiro;



XIII – Corredor 17 – Av. Pedro Ludovico - Rodovia BR-060;

XIV– Corredor 18 - Rodovia GO-060;

XV– Corredor 19 - Rodovia GYN- 024;

XVI – Corredor 20 - Rodovia GO-070.

Ainda em 2007, através da Lei Complementar nº 169²⁶, de 15 de fevereiro de 2007, foram estabelecidas as disposições gerais para o fomento ao uso da bicicleta na cidade, inclusive com a orientação para a obrigatoriedade de via ciclável junto à novas obras, conforme disposto abaixo:

Art. 1º Esta Lei regula o uso da bicicleta e o sistema ciclovitário, integrando-os aos sistemas municipal viário e de transportes, de modo a alcançar a utilização segura da bicicleta como veículo de transporte alternativo no atendimento às demandas de deslocamento e lazer da população.

Art. 2º São Objetivos do sistema ciclovitário:

I - Oferecer à população, a opção de transporte de bicicleta em condições de segurança e o atendimento da demanda de deslocamento no espaço urbano, mediante planejamento e gestão integrada ao sistema municipal de transportes, atendendo a hierarquia onde o pedestre tem a preferência, seguido da bicicleta, do transporte coletivo e por último o veículo particular;

II - Integrar a modalidade de transporte individual não motorizado às modalidades de transporte público;

III - Reduzir a poluição atmosférica e sonora, o congestionamento das vias públicas por veículos automotores e promover a melhoria da qualidade de vida;

IV - Promover o lazer ciclístico e a conscientização ecológica.

Art. 7º Nas novas vias públicas deverá ser implantado sistema ciclovitário, conforme estudo prévio de viabilidade física e socioeconômica, sendo considerado no mínimo a implantação de faixa compartilhada devidamente sinalizada.

A preocupação com a priorização de modais ativos, em particular com a mobilidade a pé, está registrada na Lei Municipal nº 8.920/2010²⁷, que instituiu o Plano Emergencial de Calçadas (PEC), visando assegurar a circulação de pedestres com segurança, segundo pode ser visto:

Art. 1º Fica instituído o Plano emergencial de Recuperação de Passeios Públicos e/ou Calçadas, com o objetivo de promover a realização das obras necessárias à reforma ou construção de passeios e/ou calçadas que não atendam as normas previstas na legislação municipal pertinente, inclusive no tocante à acessibilidade e à circulação de pedestres com segurança, situados nas vias integrantes das rotas a serem definidas nos termos estabelecidos no art. 2º desta Lei.

Art. 2º O Executivo definirá, mediante decreto, as rotas emergenciais e respectivas vias abrangidas pelo Plano, especificando os pontos por ele compreendidos, de

26 Disponível em: https://www.goiania.go.gov.br/html/gabinete_civil/sileg/dados/legis/2007/lc_20070215_000000169.html.

27 Disponível em: https://www.goiania.go.gov.br/html/gabinete_civil/sileg/dados/legis/2010/lo_20100622_000008920.html



acordo com a base de dados e o sistema de informações geográficas desenvolvidos pelo Departamento de Mobilidade da Agência Municipal de Trânsito, Transportes e Mobilidade para identificar as principais rotas, priorizando os focos geradores de maior circulação de pedestres, incluindo locais de prestação de serviços públicos e privados em todas as regiões da Cidade de Goiânia, observados os recursos orçamentários destinados a esse fim.

O tema mobilidade a pé continuou a ser tratado em outra Lei Complementar, dessa vez a de nº 324/2019²⁸, abordando questões, entre outras, como a possibilidade de ampliação do espaço destinado a pedestres dentro do sistema viário, sendo:

Art. 39. Poderá ocorrer a ampliação da calçada sobre a pista de rolamento, devidamente autorizada pelo Órgão Municipal de Trânsito, com a anuência do Órgão Municipal de Planejamento Urbano, em razão de:

I - Dificuldade de acomodação do fluxo de pedestres na calçada existente;

II - Impossibilidade de instalação de equipamentos urbanos de infraestrutura, essenciais, na área da calçada existente;

III - necessidade de preservação de unidade arbórea na calçada existente;

IV - Necessidade de implementação de redução do percurso da travessia de pedestre em vias públicas, conforme previsto no item 6.12.7.1 da ABNT NBR 9050/2015, ou sucedânea;

V - Projetos de reurbanização e requalificação do espaço público de interesse público.

Essa Lei Complementar nº 324/2019, que estabeleceu as normas disciplinadoras para calçadas, avança inclusive na proposição de fontes de recursos para o financiamento de possíveis ações realizadas pelo poder público para adequação à legislação:

Art. 62. A Administração Pública Municipal deverá realizar ações informativas e educativas permanentes, visando a ampla divulgação, esclarecimento e conscientização da população com relação ao disposto nesta Lei Complementar e normas correlatas.

Parágrafo único. Os recursos a serem investidos pela Administração Pública Municipal na realização de obras de construção reforma e manutenção de calçadas nos logradouros públicos, sob a sua responsabilidade, bem como, de ações informativas e educativas permanentes, objetivando garantir o direito à acessibilidade às pessoas com deficiência serão oriundos de parte da arrecadação com a cobrança de multas de trânsito, em consonância com o disposto no inciso XII, do art. 8º, da Resolução nº 638, de 30 de novembro de 2016, expedida pelo Conselho Nacional de Trânsito (CONTRAN), no uso das atribuições que lhes foram conferidas pelo inciso VIII, do art. 12 do Código de Trânsito Brasileiro (CTB), em percentual a ser estabelecido, na forma legal, pelo Chefe do Poder Executivo Municipal.

28 Disponível em: https://www.goiania.go.gov.br/html/gabinete_civil/sileg/dados/legis/2019/lc_20191128_000000324.html



Em outubro de 2011, três meses antes da promulgação da Lei Federal nº 12.587/2012 que instituiu a política nacional de mobilidade urbana, Goiânia ganhou o seu Código Municipal de Mobilidade Urbana, através da Lei Municipal nº 9.096/2011, onde explicitamente está estabelecida a priorização dos modais não motorizados (ativos) e do transporte público:

Art. 2º O Código Municipal de Mobilidade Urbana tem por ação, promover a articulação das políticas de transporte, trânsito e acessibilidade, proporcionando o acesso amplo e democrático ao espaço de forma segura, socialmente inclusiva e sustentável.

Art. 5º A instrução em que esse Código segue, baseia-se nos princípios a seguir:

I - Diminuição do número de viagens motorizadas;

II - Revisão do desenho urbano;

III - desenvolvimento de meios não motorizados de transporte, incentivando o uso da bicicleta;

IV - Reconhecimento da importância do deslocamento dos pedestres;

V - Proporcionar maior mobilidade e acessibilidade às pessoas portadoras de deficiência e com mobilidade reduzida;

VI - Priorização do transporte público coletivo e de qualidade;

VII - qualificação do espaço urbano;

VIII - proporcionar prioridade, mediante soluções físicas adequadas, à circulação dos pedestres, ciclistas e veículos de transporte coletivo.

Art. 6º O Código Municipal de Mobilidade Urbana, objetiva-se nas seguintes medidas:

I - Estimular o uso do transporte coletivo e não do transporte individual;

II - Reduzir os congestionamentos na cidade;

III - diminuir a poluição ambiental gerada pelos meios de transporte;

IV - Diminuir o número de acidentes de trânsito, através de campanhas educativas e fiscalização de trânsito ostensiva pelo órgão municipal competente;

V - Incentivar a utilização de combustíveis não poluentes e renováveis, sobretudo na frota oficial do Poder Público Municipal;

VI - Orientar os investimentos públicos no setor de transportes.

Também são estabelecidas as diretrizes gerais para a gestão do Código, com a devida responsabilização da autoridade pública para a implementação de uma mobilidade urbana sustentável, como pode ser visto abaixo:



Art. 9º A gestão do Código Municipal de Mobilidade Urbana, através dos órgãos competentes deverá:

I - Planejar, executar e avaliar a política de Mobilidade Urbana, bem como, promover a regulamentação dos serviços de transportes urbanos municipais;

IX - Implantar incentivos financeiros e fiscais para a efetivação dos princípios e diretrizes desta Lei;

X - Estabelecer a identificação clara e transparente dos objetivos de curto, médio e longo prazo;

XI - estabelecer a identificação dos meios financeiros e institucionais que assegurem sua implantação e

execução;

XII - restringir e controlar o acesso e circulação, permanente ou temporário, de veículos motorizados em locais e horários predeterminados;

XIII - estipular padrões de emissão de poluentes para locais e horários determinados;

XIV - aplicar taxa sobre meios e serviços e de tarifas sobre a utilização da infraestrutura visando desestimular o uso de fluxo dos veículos automotores, desde que dotado o trecho com ciclofaixa

determinados meios e serviços de transporte urbano;

XV - Dedicar espaços exclusivos nas vias públicas para os serviços coletivos e meios não-motorizados;

XVI - estabelecer corredores exclusivos e preferenciais de transporte coletivos;

XVII - implantar vias de pedestres e vias cicláveis;

XVIII - realizar rebaixamento de guias em cruzamentos, junto às faixas de pedestres para facilidade de circulação, pinturas texturizadas nas faixas de pedestres e rampas em todas as esquinas, diferenciando do calçamento nas passagens de pedestres habituais, em atendimento às pessoas com deficiência, idosos e mobilidade reduzida;

XIX - garantir a Mobilidade Urbana Sustentável, dando ênfase ao transporte coletivo e ao meio de transporte não motorizado;

XX - Implantar, manter e operar áreas de estacionamentos específicos

(...)

Há seis anos foi celebrado o Contrato nº 01/2016, entre a Prefeitura de Goiânia e a empresa Oficina Consultores, em parceria o Banco Interamericano de Desenvolvimento (BID), tendo como objeto a elaboração do Plano Diretor de Mobilidade Urbana de Goiânia (PlanmobGyn) e da Pesquisa de Origem e Destino Domiciliar (OD Domiciliar).

O trabalho da consultoria foi iniciado, mas, por decisão da gestão da época, o processo foi interrompido e cancelado ainda no estágio inicial das atividades. Entre o que chegou a ser realizado,



destacam-se a identificação e posteriores entrevistas realizadas com aproximadamente 40 grupos de cicloativistas que atuam em Goiânia, além da pesquisa de contagem volumétrica cicloviária que projetou uma estimativa de 60 mil viagens de bicicletas/dia na cidade. Como contribuição do curto trabalho realizado pela Oficina Consultores foi entregue à Prefeitura o documento técnico denominado “Plano de Mobilidade Urbana Sustentável Goiânia: NT27 – diretrizes, ações e investimentos para a circulação de bicicletas”, tendo como diretriz básica a defesa do conceito de rede cicloviária e a integração do modal com o transporte urbano. As diretrizes específicas para uma política cicloviária se dividem em cinco esferas:

- **Abrangência da rede:** garantia de amplitude territorial e a implantação de redes setoriais, estabelecendo como critério padrão a fixação de uma distância máxima de 1 km para que qualquer ciclista, em qualquer ponto da cidade, consiga acessar a rede cicloviária.
- **Integração intermodal:** definindo o modal como uma rede complementar para a realização de percursos curtos e com integração ao transporte público para distâncias mais longas. O critério padrão é a garantia da integração da rede cicloviária com terminais e estações do transporte público.
- **Segurança:** gestão de tráfego com redução de velocidade, implantação preferencial de ciclovias em vias de alto tráfego e a recomendação para a não utilização por ciclistas de vias com circulação de ônibus do transporte público. O critério padrão é a priorização de instalação da rede cicloviária em vias sem tráfego intenso nos picos e onde não há cobertura por transporte público.
- **Baixa declividade:** o critério padrão é a orientação para a implantação da rede em vias com declividade inferior a 7%.
- **Baixa interferência no tráfego:** o critério padrão sugere a implantação da rede em vias com nível inferior na hierarquia e em faixa de estacionamento de vias arteriais ou coletoras.

Por intermédio da Lei Complementar nº 349/2022²⁹ foi estabelecido o novo Plano Diretor de Goiânia. Assim como no plano de 2007, as questões relacionadas à desenvolvimento sustentável, inclusão, qualidade de vida, equilíbrio, direito à cidade, priorização de transporte público e de modais ativos e o desestímulo ao uso de automóveis norteiam o novo marco legal da cidade, assim como destacado logo no início do documento:

Art. 2º A política urbana do Município de Goiânia sustentar-se-á nos princípios da igualdade, oportunidade, transformação e qualidade, objetivando ordenar o pleno desenvolvimento das funções sociais da cidade e da propriedade, garantindo o bem-

²⁹ Disponível em: https://www.goiania.go.gov.br/html/gabinete_civil/sileg/dados/legis/2022/lc_20220304_000000349.html.



estar da população, a requalificação, a proteção e manutenção do território do Município em sua totalidade e uma cidade mais justa e sustentável.

O tema da sustentabilidade caracteriza a natureza da política urbana, conforme expresso nos artigos seguintes:

Art. 3º A política urbana será implementada observadas as disposições previstas na Lei Federal no 10.257, de 10 de julho de 2001 (Estatuto da Cidade), ou sucedânea, e § 1o do art. 157 da Lei Orgânica do Município de Goiânia, assegurando:

I – O direito à cidade sustentável, compatibilizando o crescimento econômico com a proteção ambiental, o respeito à biodiversidade e a sociodiversidade;

Art. 20. A estratégia de mobilidade, acessibilidade e transporte do Município de Goiânia tem por objetivo promover ações que garantam a mobilidade e o desenvolvimento urbano sustentável, bem como a acessibilidade universal, proporcionando o acesso amplo e democrático ao espaço urbano, eliminando ou reduzindo a segregação espacial.

Ao abordar sobre a estratégia de mobilidade, acessibilidade e transporte, o Plano Diretor estabelece diretrizes que se alinham com a política nacional de mobilidade e que certamente estarão asseguradas no futuro plano de mobilidade da cidade, o que potencializa a condição para a mudança de paradigma, se efetivamente for adotada pela gestão, como:

Art. 21. A implementação da estratégia de mobilidade, acessibilidade e transporte do Município dar-se-á por meio das seguintes diretrizes:

I – Promoção da equidade no uso do espaço público;

II – Otimização do uso e ocupação do solo ao longo dos Eixos de Desenvolvimento estruturado no transporte público coletivo;

III – melhoria da estruturação do sistema de mobilidade urbana, com a integração entre os sistemas de transporte coletivo, ciclovitário, circulação de pedestres e rede viária, dotando-o de condições adequadas à acessibilidade universal, à segurança e à integração territorial do Município;

V – Garantia da estruturação física da rede viária e outros dispositivos, que proporcionem segurança, acessibilidade, conforto e fluidez à circulação das pessoas e veículos;

VI – Integração com a política de desenvolvimento urbano e respectivas políticas setoriais de habitação, saneamento básico, planejamento e gestão do uso do solo no âmbito dos entes federativos;

VII – priorização do pedestre e dos demais modos de transporte não motorizados sobre os motorizados e dos serviços de transporte público coletivo sobre o transporte individual motorizado;

VIII – estímulo aos meios não motorizados de transporte, valorizando a bicicleta e integrando a malha ciclovitária aos modais de transporte público coletivo;

IX – Universalização do serviço de transporte público coletivo nos deslocamentos urbanos,



considerando as necessidades específicas dos diversos segmentos da população e dos bairros da cidade;

X – Redução dos custos ambientais, sociais e econômicos dos deslocamentos de pessoas e cargas na cidade;

XII – difusão dos conceitos de trânsito seguro e humanizado e de mobilidade sustentável;

Por outro lado, é preciso destacar que os sinais emitidos pelo Plano Diretor refletem as contradições da sociedade. Ao mesmo tempo em que focaliza a necessidade de priorização de transporte público e de modais ativos, enfatiza a importância de ações e obras para o atendimento preferencial do transporte individual motorizado, como pode ser visto no artigo abaixo:

Art. 25. O Programa de Planejamento e Adequação da Rede Viária efetivar-se-á por meio das seguintes ações:

XI – implementar passagens em desnível, como elevados, viadutos, túneis, trincheiras em locais específicos da malha viária, visando a redução da saturação na malha viária principal e a segurança da circulação;

XII – implantar obras de arte, como pontes e bueiros, obras de ampliação viária, prolongamentos e duplicações de vias, visando à complementação da malha viária e a ampliação da capacidade do tráfego, conforme Anexo II desta Lei Complementar;

XIV – implantar intervenções viárias para complementação, adequação e melhoria do sistema viário estrutural necessárias para favorecer a circulação de transportes coletivos e não motorizados;

XVI – reduzir o espaço de estacionamentos de automóveis para implantação de estrutura cicloviária, ampliação de calçadas e corredores de transporte público coletivo;

O transporte público é defendido como modal motorizado que deve ser priorizado e até sugere-se a utilização de instrumentos de gestão para o financiamento do sistema e dos modais ativos, sendo:

Art. 26. O Programa do Sistema de Transporte Coletivo objetiva priorizar o transporte público coletivo como modalidade preferencial de deslocamento motorizado no município, devendo ser organizado, planejado, implementado e gerenciado em observância do modelo institucional metropolitano em vigor, por meio das seguintes ações:

XVII – aplicar contraprestação pecuniária sobre modos e serviços de transporte urbano pela utilização da infraestrutura urbana, vinculando-se a receita à aplicação exclusiva em infraestrutura urbana destinada ao transporte público coletivo e ao transporte não motorizado e no financiamento do subsídio público da tarifa de transporte público, na forma da lei;

Por fim, o Plano Diretor também aborda a importância da integração das políticas de uso e ocupação do solo e de mobilidade urbana para defender, no Artigo 116, os seguintes eixos de desenvolvimento baseados na rede estrutural de transporte coletivo, que, se implantados, farão a diferença:



§ 2º Os Eixos de Desenvolvimento implantados sobre a rede estrutural de transporte coletivo, composto por corredores exclusivos e preferenciais, compreendem:

- I – Corredor Anhanguera;
- II – Corredor Goiás BRT NS;
- III – Corredor Mutirão;
- IV – Corredor T-9;
- V – Corredor T-7;
- VI – Corredor T-63;
- VII – Corredor Av. 85;
- VIII – Corredor Leste-Oeste;
- IX – Corredor Campus UFG;
- X – Corredor GO-060;
- XI – Corredor GO-070;
- XII – Corredor BR-060.

Como parte de um esforço para estimular e fortalecer a mobilidade por bicicleta na cidade, a Lei nº 10.791/2022³⁰ autorizou a criação do Programa Abrace uma Ciclovía, uma estratégia visando atrair possíveis parceiros privados para investimento na construção e/ou manutenção da rede cicloviária, conforme texto aprovado:

Art. 1º Fica autorizada a criação do Programa Abrace uma Ciclovía, cujos objetivos são:

- I - Incentivar o uso de meios não poluentes de locomoção,
- II - Garantir a conservação de ciclovias e ciclofaixas instaladas;
- III - ampliar a malha cicloviária;
- IV - Reduzir as despesas do Município de Goiânia com a instalação e a manutenção de ciclovias e ciclofaixas;
- V - Estimular a participação da sociedade civil no espaço urbano.

Art. 2º Para a consecução dos objetivos do Programa Abrace uma Ciclovía, o Município de Goiânia poderá estabelecer parcerias com empresas privadas interessadas em financiar a construção de novas ciclovias e ciclofaixas ou custear a manutenção permanente daquelas já existentes.

³⁰ Disponível em: https://www.goiania.go.gov.br/html/gabinete_civil/sileg/dados/legis/2022/lo_20220623_000010791.html.



Até aqui se tratou exclusivamente da legislação existente abordando sobre mobilidade urbana e embora a quase totalidade não tenha se efetivado como política implementada, ela acaba estabelecendo os elementos necessários para que Goiânia possa conhecer um novo projeto de desenvolvimento baseado em pessoas, sustentabilidade, equidade, acessibilidade e qualidade de vida. Entretanto, é necessário destacar algumas iniciativas de referência em Goiânia que saíram do papel. A primeira diz respeito a um projeto iniciado como extensão na Universidade Federal de Goiás (UFG), sob a importante perspectiva do espaço para debate e proposição e da participação social dentro da política pública, e que se efetivou na mobilização de diversos segmentos da sociedade para a criação do Fórum de Mobilidade da Região Metropolitana de Goiânia³¹. Destacam-se os seguintes objetivos do Fórum:

- Articular, sensibilizar e integrar agentes públicos e privados na busca pela melhoria da mobilidade da população da Região Metropolitana de Goiânia, em bases sustentáveis;
- Construir um espaço permanente e democrático de reflexão, discussão e apreensão de conceitos, elementos e componentes que conformam o espaço urbano, o sistema de transportes, a mobilidade e seu reflexo na qualidade de vida da população;
- Buscar o comprometimento dos agentes públicos e privados com o cumprimento dos dispositivos legais e regulamentos relacionados à mobilidade urbana;
- Contribuir na elaboração de políticas, assim como elaborar planos, programas e projetos que possam impactar a mobilidade da população;
- Acompanhar a implantação das políticas, planos, programas e projetos que possam refletir-se em alterações nos padrões de mobilidade da população.

O Fórum de Mobilidade pautava a sua atuação baseada em quatro eixos temáticos alinhados com a sustentabilidade:

- priorizar o pedestre e o ciclista;
- valorizar o transporte público coletivo;
- racionalizar o uso do automóvel; e
- planejar as redes urbanas.

Contudo, em que pese a excelente iniciativa e o trabalho incansável da Professora Erika Kneib (UFG) para a manutenção das atividades do Fórum, o projeto acabou sendo desmobilizado. A outra boa referência associada a Goiânia é a própria existência da Rede Metropolitana de Transporte Coletivo,

³¹ França, M. S.; Kneib, E. C.; Neves B. P. (2016) Fórum de Mobilidade: socialização de conhecimento a partir de um projeto de extensão universitária. *In: Projeto e cidade: mobilidade e acessibilidade em Goiânia*, Faculdade de Artes Visuais, p. 258-259.



uma experiência implantada e desejada por muitas regiões metropolitanas e que na capital e entorno já é uma realidade há alguns anos, mesmo que existissem problemas estruturais para a consolidação dessa rede única de transporte público, como a gestão colegiada e o financiamento dos serviços.

No final de 2021, em um esforço político para manter um congelamento tarifário que já durava quatro anos, o Estado de Goiás e os municípios de Goiânia, Aparecida de Goiânia e Senador Canedo pactuaram um novo modelo de remuneração do sistema, passando a arcar, proporcionalmente ao volume de validações no transporte público sob sua alçada, com uma tarifa técnica que tirou Goiânia da condição de rara capital cujo transporte público ainda era custeado exclusivamente pelos passageiros. Com a Lei Complementar Estadual nº 169/2021³², foi consolidado novo modelo de governança para a Rede Metropolitana de Transporte Coletivo da Grande Goiânia, com a introdução de alguns novos elementos no sistema de transporte:

- Possibilidade de flexibilidade da política tarifária;
- Separação entre tarifa de remuneração e tarifa pública, com aporte de subsídio público em casos de déficit tarifário dentro do sistema;
- Reestruturação da Câmara Deliberativa de Transporte Coletivo (CDTC), estabelecida como órgão colegiado metropolitano e com participação reunindo o Governo de Goiás e as prefeituras de Goiânia, Aparecida de Goiânia e Senador Canedo;
- Reestruturação da Companhia Metropolitana de Transporte Coletivo (CMTC), que assume como órgão gestor da rede de transporte público e com participação colegiada dos quatro entes em sua direção;
- Transfere a responsabilidade pelo cálculo da tarifa de remuneração do sistema à Agência Goiana de Regulação, Controle e Fiscalização de Serviços Públicos (AGR).

Por meio de outra Lei Estadual Complementar, nº 171/2022³³, é fixada a contribuição individual de cada ente público responsável pelo financiamento do subsídio tarifário, nos casos de ocorrência de déficit, tendo a seguinte distribuição:

- Estado de Goiás = 41,2%;
- Município de Goiânia = 41,2%;
- Município de Aparecida de Goiânia = 9,4%; e
- Município de Senador Canedo = 8,2%.

Disponível em: <<https://leisestaduais.com.br/go/lei-complementar-n-169-2021-goias-reformula-e-disciplina-a-redemetropolitana-de-transporte-coletivo-da-grande-goiania-tambem-reestrutura-a-camara-deliberativa-de-transportescoletivos-e-a-companhia-metropolitana-de-transportes-coletivos>>
<<https://leisestaduais.com.br/go/lei-complementar-n-171-2022-goias-reformula-e-disciplina-a-redemetropolitana-de-transporte-coletivo-da-grande-goiania-tambem-reestrutura-a-camara-deliberativa-de-transportescoletivos-e-a-companhia-metropolitana-de-transportes-coletivos?q=lei%20complementar%20171/2022>>



A requalificação da rede metropolitana se dá no âmbito de uma nova política tarifária, que compreende a inserção de novos produtos, com alguns já tendo sido introduzidos tais como:

- Tarifação temporal (bilhete único), uso livre do sistema dentro de um tempo total de 150 minutos, integração aberta e possibilidade de integração e outros modais;
- Adequação ao vale transporte (passe livre do trabalhador) - Direito a até oito viagens diárias e com custo fixo mensal de R\$180,00 ao empregador;
- Tarifa por distância (bilhete meia tarifa), implantado gradativamente nas cidades componentes da RMTC, com o propósito de atrair demanda para viagens curtas dentro do próprio município
- Tarifa para grupos sociais (cartão família) lançado para atrair demanda nos finais de semana, garantindo transporte a uma família de até 5 pessoas e com pagamento de uma única tarifa.

Baseado na injeção de recursos no sistema de transporte, a tarifa técnica voltou a permitir a cobrança por investimentos privados e públicos na qualidade do serviço, onde já foram anunciados a renovação total da frota de ônibus até 2025, investimentos em tecnologia de reconhecimento facial, requalificação na infraestrutura. Inicialmente a substituição do pavimento no Eixo Anhanguera, reforma de terminais e estações e substituição da frota por ônibus elétricos conclusão das obras e início da operação do BRT Norte Sul, além de serviços CityBus 3.0 e bicicletas compartilhadas com acesso integrado ao Bilhete Único.

2.2 Arcabouço legal e Normativo

É sabido que a Lei nº 12.587, de 03 de janeiro de 2012, a qual institui as diretrizes da Política Nacional de Mobilidade Urbana, define em seu inciso I, § 4º do art. 24 que os municípios com mais de 250.000 (duzentos e cinquenta mil) habitantes deveriam elaborar seu Plano de Mobilidade Urbana até 12 de abril de 2022. Nesta esteira, reforça-se que o Município se enquadra nos termos desta lei. Embora o Município de Goiânia ainda não possua um plano municipal de mobilidade urbana, seu planejamento urbano está respaldado por uma série de leis de cunho urbanístico e ambiental. Dentre elas, encontra-se o Plano Diretor de Goiânia — Lei nº 349, de 04 de março de 2022 —, instrumento básico da política de desenvolvimento urbano do Município, o qual traz seis eixos estratégicos, sendo a “mobilidade, acessibilidade e transporte” um deles.

Cabe ressaltar que seu Plano Diretor já aborda parte da temática, trazendo, inclusive, o objetivo da estratégia denominada “mobilidade, acessibilidade e transporte”, bem como as diretrizes e ações para



a sua implementação. A legislação supracitada define em seu artigo 20 que tal estratégia tem como um de seus objetivos “(...) promover ações que garantam a mobilidade e o desenvolvimento urbano sustentável (...)” e, como uma de suas diretrizes contida no artigo 21, a “priorização do pedestre e dos demais modos de transporte não motorizados sobre os motorizados e dos serviços de transporte público coletivo sobre o transporte individual motorizado”.

Contudo, o fato de o texto legal não apontar como prioridade o enfrentamento da redução do número de veículos motorizados na Macrozona Construída, indicar incentivos de cunho fiscal e urbanístico para a construção de edifícios-garagem e estacionamentos, nos artigos 33, 39 e 191, e ainda priorizar a fluidez do tráfego artigo 24, reflete o conflito de interesses entre cidade do automóvel com o objetivo trazido pela estratégia de mobilidade, sustentável, acessibilidade universal e a prioridade do transporte público coletivo sobre o individual.

Em complemento, o Plano Diretor lista sete programas que direcionarão a referida estratégia, sendo eles: “Programa de Planejamento e Adequação da Rede Viária”, “Programa do Sistema de Transporte Coletivo”, “Programa Cicloviação”, “Programa de Promoção da Acessibilidade Universal”, “Programa de Gerenciamento do Trânsito”, “Programa de Logística e Transporte de Carga” e “Programa Aeroviário”.

Percebe-se aí a importância do Plano de Mobilidade complementar o Plano Diretor para abordar a temática da segurança viária, tema este de extrema importância para a cidade e seus transeuntes.

Cabe enfatizar ainda que o diagnóstico e o prognóstico da estratégia da mobilidade, acessibilidade e transporte, bem como o próprio projeto de lei complementar do Plano Diretor que foram elaborados antes da pandemia da COVID-19. Isto porque a pandemia trouxe consigo uma nova dinâmica urbana, a qual influenciou diretamente os modos de deslocamento, especialmente a demanda pelo transporte público coletivo e pela nova modelagem de serviços de entrega e transporte de cargas/mercadorias. Neste sentido, alguns pontos da estratégia poderão ser atualizados, a fim de adequá-la ao cenário urbano atual que, importante ressaltar, ainda se encontra em plena construção.

O Plano Diretor aborda o Estudo de Impacto de Trânsito, atualmente regido pela Lei nº 8.645, de 23 de julho de 2008, que também aguarda atualização no PlanmobGyn, considerando a necessidade de ser revisada incorporando os novos conceitos e as diretrizes trazidas pela LC nº 349 de 04 de março de 2022.

Destaca-se ainda que esta lei trouxe anexos definindo a macrorrede, rede, hierarquia e geometria viária, os corredores estruturadores e os corredores de transporte coletivo. Em relação ao Anexo IV do Plano Diretor que versa sobre a hierarquia viária do Município de Goiânia, assunto também publicado na Lei nº 10.845, de 04 de novembro de 2022 que trata das normas de controle das atividades econômicas, percebe-se que há a necessidade de uma revisão nas classificações das vias e na indicação daquelas que compõem os corredores viários remetendo a um documento único.



Por fim, em complemento ao acima disposto, ressaltam-se as considerações contidas no Segundo Relatório Prévio da PL 023/2019 elaborado pelo Instituto de Desenvolvimento Tecnológico do Centro-Oeste (ITCO), em consultoria à Câmara Municipal de Goiânia, acerca do Projeto de Lei Complementar 023/2019³⁴. Ele destaca importantes pontos trazidos pelo Projeto de Lei Complementar 023/2019 que necessitam ser compatibilizados quando da elaboração do Plano de Mobilidade do Município de Goiânia, a saber:

Ao propor o Programa de Planejamento e Adequação da Rede Viária sem primeiro fazer estabelecer todos os elementos que fazem referência ao Sistema Viário, o projeto de lei trata de forma incompleta e fragmentada o sistema, já que a Rede Viária é um subsistema do Sistema Viário.

O projeto de lei faz referência à priorização da fluidez do tráfego em seu Art. 24, o que contradiz o próprio projeto de lei em seu Art. 21, item VII, assim como a Política Nacional de Mobilidade Urbana (Lei 12.587/12) que estabelece a priorização do pedestre e dos demais modos de transporte não motorizados em detrimento dos motorizados e dos serviços de transporte público coletivo sobre o transporte individual motorizado.

Entende-se também que, ao fazer referência à implantação de passagens de nível como elevados, viadutos, túneis e trincheiras, este artigo, igualmente ao anterior, é contraditório à priorização dos pedestres e dos modos não motorizados de transporte.

O Projeto de Lei 023/2019 cita a necessidade de instalação de estacionamentos públicos e privados, mas não trata da política de modernização tecnológica e operacional e ampliação das vagas de estacionamento rotativo urbano ou áreas azuis. A utilização de novas tecnologias permite ampliar o monitoramento para o estacionamento rotativo sobre as vagas já existentes e que não se encontram no escopo da delimitação da área azul existente hoje.

No Art. 26, o Projeto de Lei 023/2019 prevê a “contraprestação pecuniária” para o transporte coletivo urbano. Importante salientar que a exigência de uma “contraprestação pecuniária” ao Sistema de Transporte Coletivo poderia caracterizar um “bis in idem”, ou seja, uma dupla cobrança por determinado serviço. Vale lembrar que o edital que promoveu a concessão dos serviços de transporte coletivo em Goiânia já incluía todas as hipóteses de cálculo de tarifa, com planilha sobre salários, encargos sociais, custos de manutenção de frota, consumo de combustível, etc. Cobranças adicionais poderiam acarretar o desequilíbrio econômico-financeiro do sistema. Sabe-se também que o transporte coletivo vem perdendo passageiros, portanto, sobretaxar um sistema que já está defasado seria prejudicial, além de ilegal.

Em linhas gerais, no Eixo da Mobilidade são apontadas a necessidade de realização de vários programas e planos, como o Plano de Mobilidade Urbana, entretanto o documento não estabelece metas e prazos para a realização dos mesmos.

³⁴ Instituto de Desenvolvimento Tecnológico do Centro-Oeste. Consultoria do projeto de lei 023/2019: relatórios técnicos. Segundo relatório prévio da pl 023/2019, terceiro relatório prévio do Projeto de Lei nº 023/2019 parte ambiental. Goiânia, 2020.



Ressalta-se ainda que o Plano Diretor, recentemente revisado, versa sobre a obrigatoriedade de se elaborar urgentemente e prioritariamente o Plano Municipal de Mobilidade Urbana do Município, devendo, para tal, observar a legislação federal que institui a Política Nacional de Mobilidade Urbana, bem como os objetivos, as diretrizes e as ações constantes na Lei 349 de 04 março de 2022.

Neste sentido, o Chefe do Poder Executivo do Município de Goiânia instituiu, mediante Decreto nº 4.289, de 27 de outubro de 2021, o Grupo de Trabalho responsável pela elaboração do Plano Municipal de Mobilidade Urbana do Município de Goiânia.

O Grupo de Trabalho em comento é composto por técnicos da Secretaria Municipal de Planejamento Urbano e Habitação (SEPLANH), Secretaria Municipal de Inovação Ciência e Tecnologia (SICTEC), Secretaria Municipal de Mobilidade (SMM), Companhia Metropolitana de Transportes Coletivos (CMTC) e Universidade Federal de Goiás. Posteriormente, mediante Portaria nº 040/2022 da SEPLANH, instituiu-se a equipe de técnicos responsáveis pelo suporte aos trabalhos realizados pelo referido Grupo de Trabalho.

Além das legislações aqui abordadas, faz-se necessário conhecer o **ANEXO 1**, desta 1ª edição do PlanmobGyn 2024-2033, no qual foi elencado todo o arcabouço legal existente, extraído do Diagnóstico do Eixo de Mobilidade, Acessibilidade e Transporte, encaminhado em 2019 em conjunto com o Projeto de Lei nº 023/2019.

2.3 Parâmetros que disciplinam a distribuição dos usos e ocupação do solo

Conforme abordado anteriormente, o planejamento urbano no Município de Goiânia está alicerçado em uma série de normas de cunho urbanístico e ambiental, as quais permitem o seu desenvolvimento, tendo como premissa o equilíbrio entre os aspectos ambientais, econômicos e sociais.

Com efeito, os parâmetros que disciplinam a distribuição dos usos e a ocupação do solo em Goiânia, atualmente previstos no Plano Diretor do Município, surgem da interface de diversos fatores, inclusive aqueles relativos à mobilidade urbana.

Todavia, para tratar acerca do uso e ocupação do solo e sua relação com a mobilidade do município, far-se-á necessário, primeiramente, compreender o modelo de ordenamento territorial construído no Plano Diretor e materializado como Modelo Espacial. Prefacialmente, cumpre destacar que há no Plano Diretor do Município de Goiânia uma clara prevalência do aspecto ambiental sobre os demais. O art. 4º do Plano Diretor da Lei nº 349, de março de 2022, instrumento básico da política urbana, abrange a totalidade do território e incorpora o enfoque ambiental de planejamento na definição do modelo de desenvolvimento do Município.



Assim, verifica-se que o Plano Diretor do Município de Goiânia subdivide o território municipal em oito macrozonas (Figura 14), sendo sete delas rurais e uma urbana. Essa subdivisão tem como partida a adoção das sub-bacias como determinantes físicas na definição perimétrica das Macrozonas, sendo elas denominadas por Macrozona Construída (urbana), Macrozona do Barreiro, Macrozona do Lajeado, Macrozona do João Leite, Macrozona do Capivara, Macrozona do São Domingos, Macrozona do Alto Anicuns e Macrozona do Dourados.

A Macrozona Construída tem seu uso e ocupação do solo regulada por unidades territoriais, para as quais são definidos parâmetros urbanísticos específicos. As unidades territoriais (Figura 14), por sua vez, foram criadas tendo como critério as especificidades de cada unidade e/ou a densidade populacional desejada para esta, sendo denominadas, Área de Restrição Ambiental Urbana (ARAU), Área de Ocupação Sustentável (AOS), Área de Patrimônio Cultural (APAC), Área de Adensamento Básico (AAB), Área Adensável (AA) e Área de Desaceleração de Densidade (ADD).



Figura 14 - Mapa Modelo Espacial (Anexo XIV)

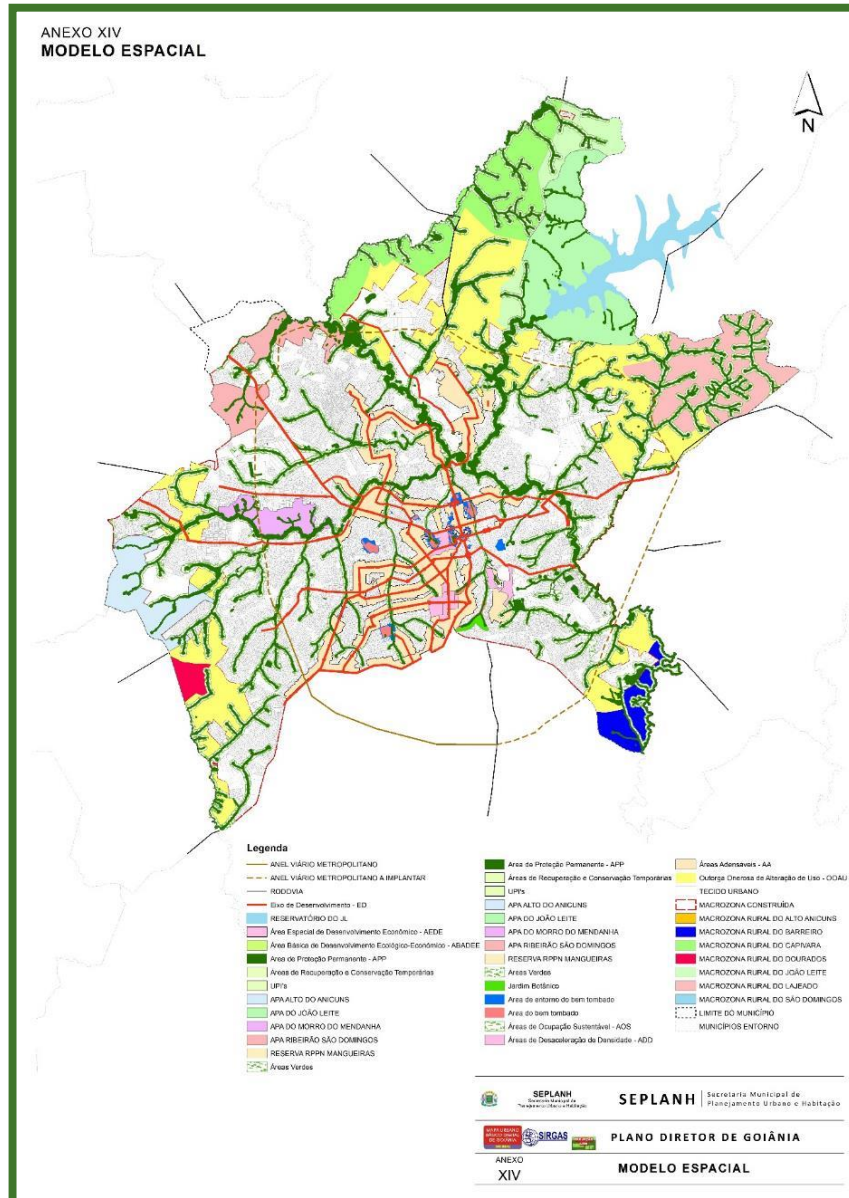

Fonte: Plano Diretor do Município de Goiânia, 2022

Convém ainda ressaltar o papel da mobilidade urbana na ordenação do território, conforme se percebe ao ler as diretrizes da estratégia de ordenamento territorial disposta no art. 74 do Plano Diretor do Município de Goiânia, a saber:

Art. 74. A estratégia de ordenamento territorial objetiva o desenvolvimento de um Município ambiental, social e economicamente sustentável, por meio da implementação das seguintes diretrizes:

(...)

III - adoção da compacidade urbana como Modelo Espacial de ocupação do território, objetivando a concentração populacional ao longo dos Eixos de Desenvolvimento, com infraestrutura e equipamentos públicos compatíveis à demanda populacional;



IV - incentivo a usos do solo diversificados, tornando o serviço, o lazer e a moradia acessíveis ao pedestre, de forma a potencializar a interação social;

(...)

IX - promoção do desenvolvimento da economia municipal de maneira equilibrada pelo território, contemplando a proximidade e complementaridade entre as diversas funções urbanas;

(...)

Conforme anteriormente disposto, a densidade ocupa papel fundamental na delimitação das unidades territoriais e o mesmo ocorre com a mobilidade urbana. Exemplo disto é a definição da Área Adensável, a qual se conforma a partir de Eixos de Desenvolvimento, os quais, por sua vez, se assentam obre Corredores de Transporte Público Coletivo, a fim de se garantir uma densidade qualificada, sustentada por infraestruturas compatíveis à ocupação planejada.

Em complemento, observa-se que o controle da distribuição das atividades econômicas na Macrozona Construída classifica-se por cinco diferentes categorias de Grau de Incomodidade, sendo este um parâmetro urbanístico instituído também pelo Plano Diretor. Essas categorias vinculam-se diretamente à hierarquia viária, conforme define o art. 165 da Lei nº 349/2022, *in verbis*:

Art. 165. O detalhamento dos critérios de enquadramento dos graus de incomodidade, o controle da localização, natureza e área ocupada das atividades econômicas na Macrozona Construída observarão o disposto em lei específica, de acordo com a hierarquia da rede viária.

Com efeito, determinada atividade econômica somente poderá se instalar em um imóvel na Macrozona Construída se a via pública lindeira a este possuir hierarquia viária que comporte o Grau de Incomodidade previsto para aquela atividade. A relação entre o Grau de Incomodidade, a hierarquia da via pública e a relação entre ambos são regulamentados por lei em Goiânia.





Figura 15 - Mapa da Área de Influência das Vias Expressa (Anexo XVI).
Fonte: Plano Diretor do Município de Goiânia, 2022



Nesta esteira, o art. 189 do Plano Diretor de Goiânia (Figura 15) admite que as atividades econômicas instaladas ao longo de vias locais, coletoras e arteriais próximas às importantes vias expressas do município atendam ao Grau de Incomodidade da via expressa que a influenciam, a saber:

Art. 189. Os imóveis localizados nas vias locais, coletoras e arteriais delimitadas no Anexo XVI desta Lei Complementar atenderão ao grau de incomodidade e área máxima ocupada admitidos para as seguintes vias expressas que as influenciam:

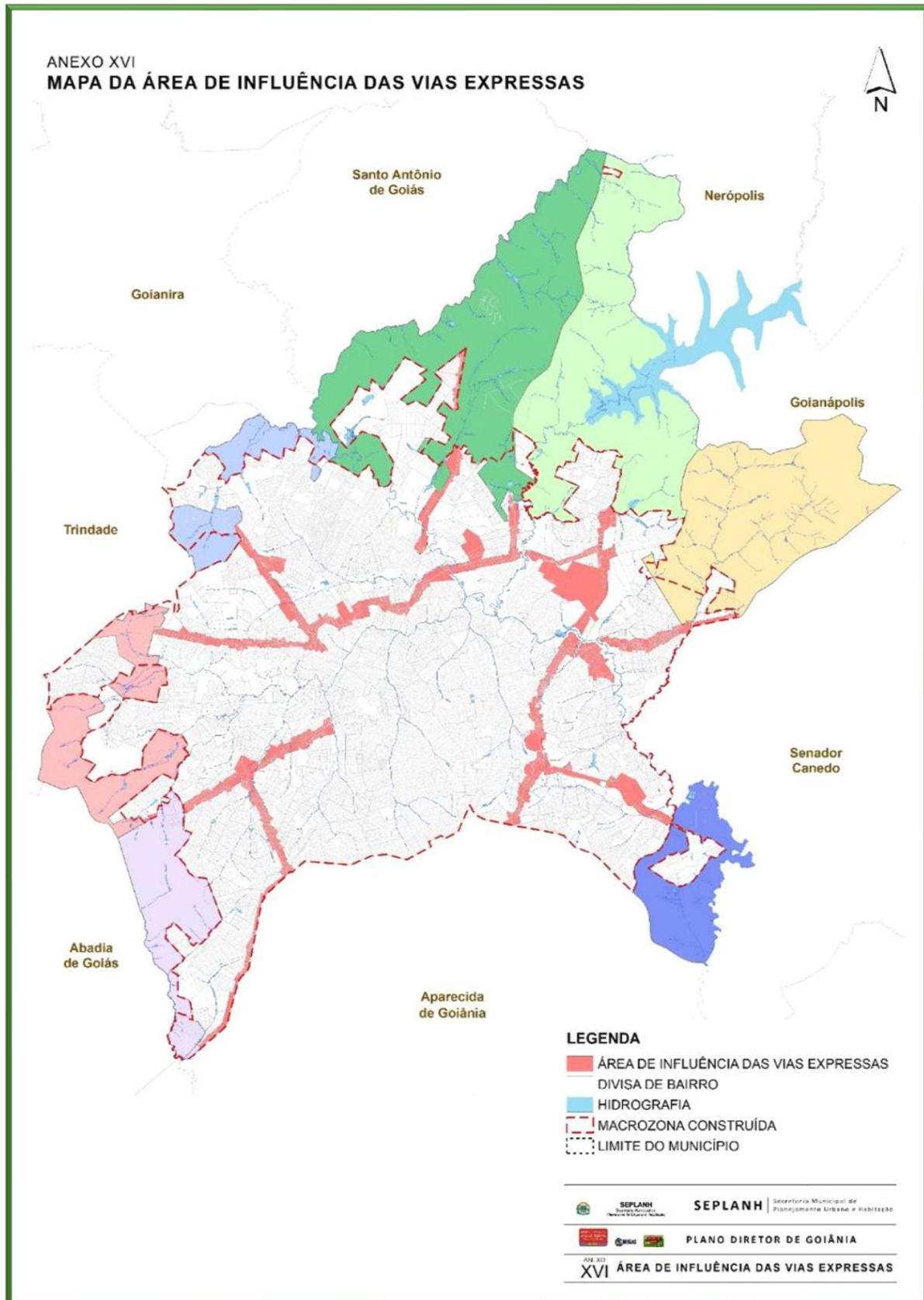
I - Perimetral Norte;

II - Anel Rodoviário Metropolitano implantado;

III - GO - 010;

IV - GO - 020;

V - GO - 040;

VI - GO - 060;

VII - GO - 070;

VIII - GO - 080;

IX - GO - 462;

X - BR - 060;

XI - BR - 153;

XII - demais vias previstas em lei específica.

Parágrafo único. Excepcionalmente, não sofrerão limitações quanto à altura máximas respeitadas os demais parâmetros urbanísticos estabelecidos nesta Lei Complementar, os galpões destinados a depósitos e atividades industriais, localizados nas faixas bilaterais das vias expressas listadas neste artigo.

Desse modo, o incentivo trazido pelo Art. 189 permite que atividades industriais e galpões se assentem próximos às rodovias e demais vias de fluxo rápido, as quais cumprem como principal função, as ligações entre regiões do Município e a articulação metropolitana ou regional. Assim, o artigo em comento induz a especialização de usos em algumas vias do município, em regiões estratégicas da cidade, influenciando, inclusive, a dinâmica do transporte de cargas.

Ante o exposto, verifica-se que o Plano Diretor tece uma relação intrínseca entre a mobilidade urbana e o adensamento populacional, bem como os usos admitidos na cidade. Em complemento à análise legal, faz-se necessário conhecer dados de uso e ocupação do solo da cidade de fato implantada. Nesta oportunidade, vale destacar a centralização das atividades econômicas em 18 bairros da cidade (Gráfico 2), configurando 34,357% dos cadastros ativos em fevereiro de 2022 (TABLEAU, 2022).





Gráfico 2 - Distribuição de atividades econômicas ativas por bairro do Município de Goiânia (2022).
Fonte: Prefeitura Municipal de Goiânia. Tableau Serviços para a Cidade. Plano Diretor Gyn - CAE. Fevereiro, 2022

Neste sentido, o Diagnóstico do Eixo Estratégico Econômico, encaminhado em 2019 em conjunto com o Projeto de Lei nº 023/2019, apontou uma incongruência entre a realidade posta na cidade e o previsto na Lei Complementar nº 171, de 29 de maio de 2007, conforme se transcreve:

Em que pese os referidos bairros concentrarem 15,34% da população goianiense (224.314 habitantes) e 7,74% do território do Município (30,32 km²), este cenário está em contraposição com o previsto nos incisos II e III do art. 39 da Lei Complementar nº 171, de 29 de maio de 2007, os quais estabelecem que a estratégia de promoção econômica dar-se-á visando “disseminar pelo território do Município as atividades econômicas” e “garantir a instalação das atividades econômicas pelo tecido urbano”. Por sua vez, o art. 6º, parágrafo único, VII, arremata como diretriz para a estratégia de ordenamento territorial:

Art. 6º (...)

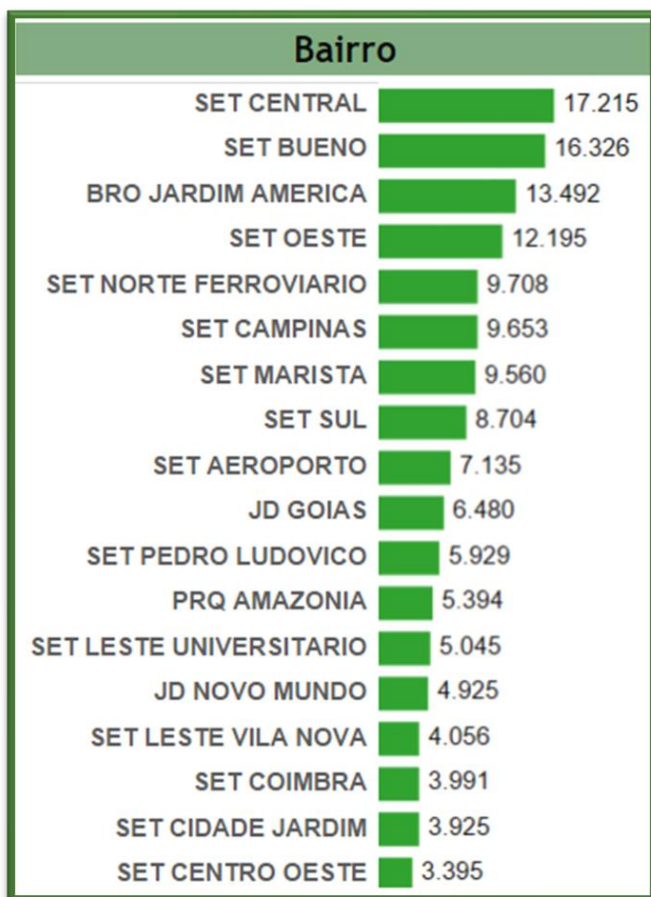
(...)

VII - promover o desenvolvimento da economia municipal por meio da sua distribuição equilibrada pelo território, contemplando a proximidade e complementaridade entre as diversas funções urbanas;

Por certo, a distribuição das atividades econômicas por todo o território do Município acarretará a influência em duas áreas essenciais na vida urbana: trabalho e mobilidade. Não há como negar que onde tem mais empresas funcionando, mais



oportunidades de trabalho surgem. Assim, a correta disseminação das atividades econômicas é um fator preponderante para que outros bairros possam se fortalecer economicamente e socialmente.

Seguindo o mesmo raciocínio, a mesma distribuição das atividades econômicas por todos os bairros também interferirá nos aspectos referentes à mobilidade urbana. O Gráfico 3 de Logradouro mostra a distribuição das atividades econômicas ativas por vias públicas no Município de Goiânia. Neste caso, quanto mais distribuídas estiverem as atividades econômicas, maiores serão as chances de que o local de trabalho de cada pessoa seja próximo de sua residência. Ademais, se próximo à residência de cada um houver uma gama de atividades econômicas que supram as necessidades mínimas de vida (educação, saúde, alimentação, trabalho e lazer), menores serão as locomoções e impacto no trânsito e maior será a fruição da mobilidade. Razão pela qual o citado inciso VII do parágrafo único do art. 6º menciona os termos proximidade e complementaridade como ferramenta para implementação da diretriz de ordenamento territorial.

Ante a constatação, cabe não somente na revisão do Plano Diretor reforçar o disposto na norma em vigor quanto à disseminação das atividades econômicas pelo território, mas também instituir novos instrumentos que de fato possibilitem a efetivação de tal medida.

O referido diagnóstico indicou ainda medidas que posteriormente foram adotadas no texto legal do Plano Diretor, as quais objetivam incentivar e viabilizar o funcionamento de atividades econômicas, de forma descentralizada e equilibrada por todo o território urbano do município, o que, por sua vez, incentiva os deslocamentos não motorizados.

Dentre as medidas trazidas pelo Plano Diretor estão o incentivo a implantação de edificações com fachada ativa e a dispensa da exigência de reserva técnica de vagas de estacionamento para atividades econômicas com área ocupada até 180 m², situadas ao longo dos corredores de transporte público coletivo, *in verbis*:

Art. 40. As atividades econômicas com área ocupada até 180 m² (cento e oitenta metros quadrados), excluindo-se as áreas previstas em lei específica, ao longo dos corredores de transporte público coletivo e nas Áreas Especiais de Interesse Social (AEIS), ficam isentos de reserva técnica de vagas de estacionamento.

Demonstra assim, conforme exposto no Gráfico 3, 18 vias públicas com mais atividades econômicas instaladas lindeiras a elas, sendo que seis delas integram, ainda que em parte, corredores de transporte coletivo e 14 delas encontram-se classificadas enquanto via arterial de 1ª ou 2ª categoria. Em relação à distribuição dos condomínios residências e de atividades econômicas (Figura 16) na malha urbana, percebe-se também uma forte concentração comercial nos bairros da região central e sul do município.



Figura 16 - Mapa de condomínios residenciais e de atividades econômicas com mais de 03 pavimentos situados na Macrozona Construída.

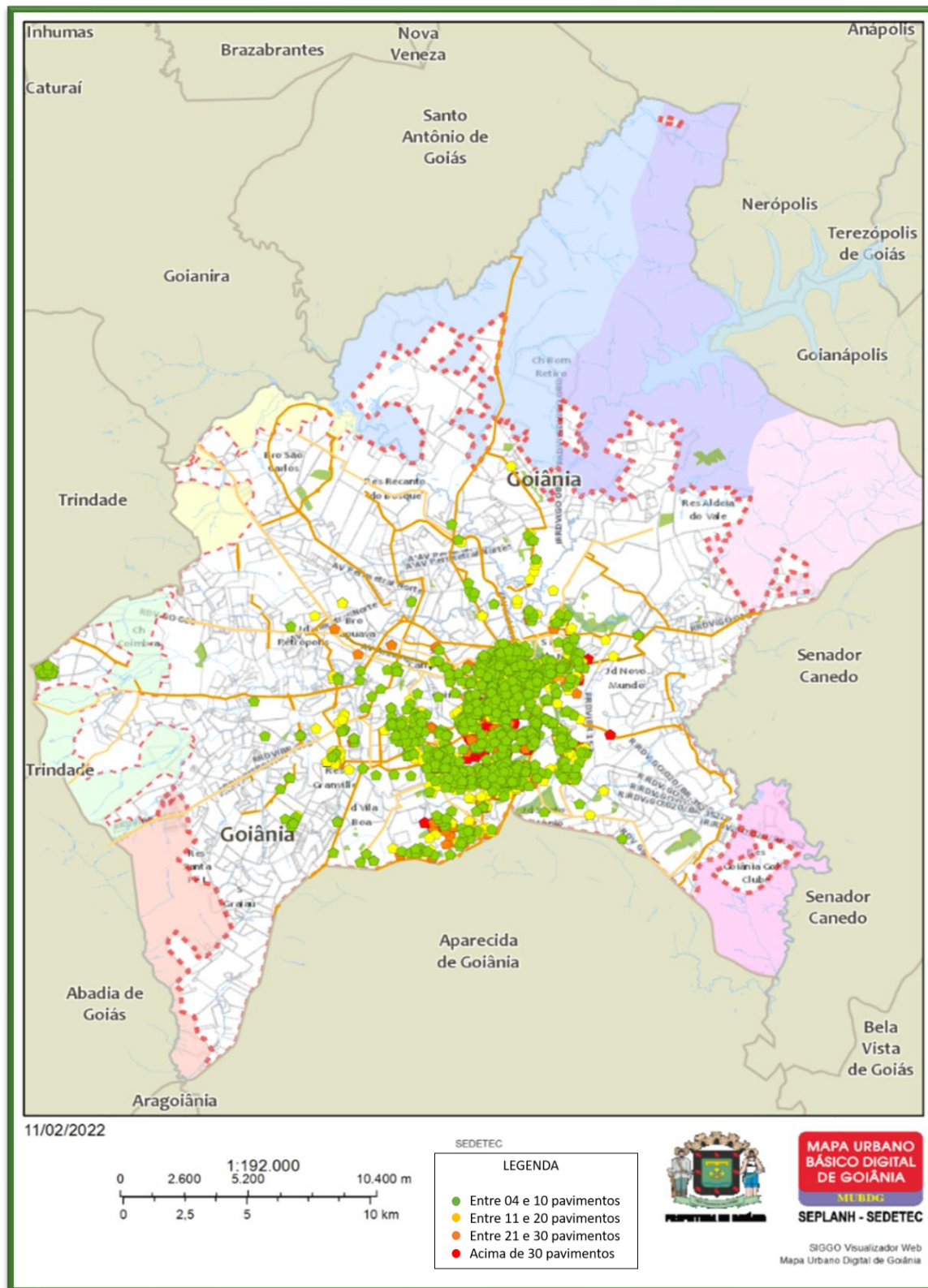

Fonte: Seplanh/Sedetec, 2022³⁵

35 Disponível em: <http://portalmapa.goiania.go.gov.br/mapafacil/>. Acesso em 11 de fev. de 2022.





Gráfico 3 - Distribuição de atividades econômicas ativas por via pública no Município de Goiânia (2022). Fonte: Prefeitura Municipal de Goiânia. Tableau Serviços para a Cidade. Plano Diretor Gyn – CAE, fevereiro 2022

Sendo que estas regiões concentram 70,20% dos acidentes de trânsito em Goiânia, conforme demonstra a Figura 16, bem como os trechos e pontos de maiores congestionamentos, conforme demonstra a Figuras 17 e 18. Ante o exposto, resta indubitosa a intrínseca relação entre o uso e a ocupação do solo e a mobilidade instalada na cidade.

Observa-se ser mais vantajoso instalar uma atividade econômica ao longo dos corredores de transporte público coletivo, o que, por sua vez, privilegia o sistema de transporte coletivo, cicloviário e o de pedestre, ou seja, os deslocamentos não motorizados sobre os motorizados, dos deslocamentos coletivos sobre os individuais.

Conforme demonstrado no início deste item, a referida relação entre o uso e ocupação do solo deve ser uma premissa do planejamento urbano e estar clara nas legislações urbanísticas que o materializam.

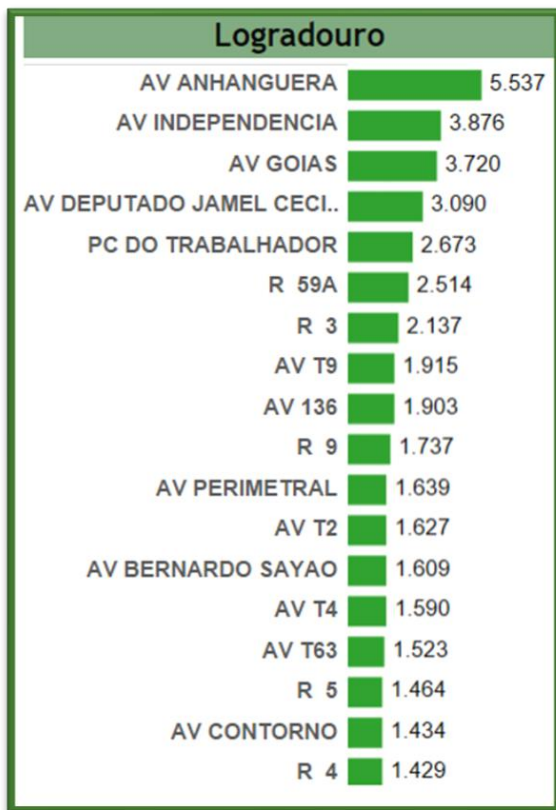

Figura 17 - Mapa de trechos de Congestionamento. Trânsito típico (sexta-feira às 15h).

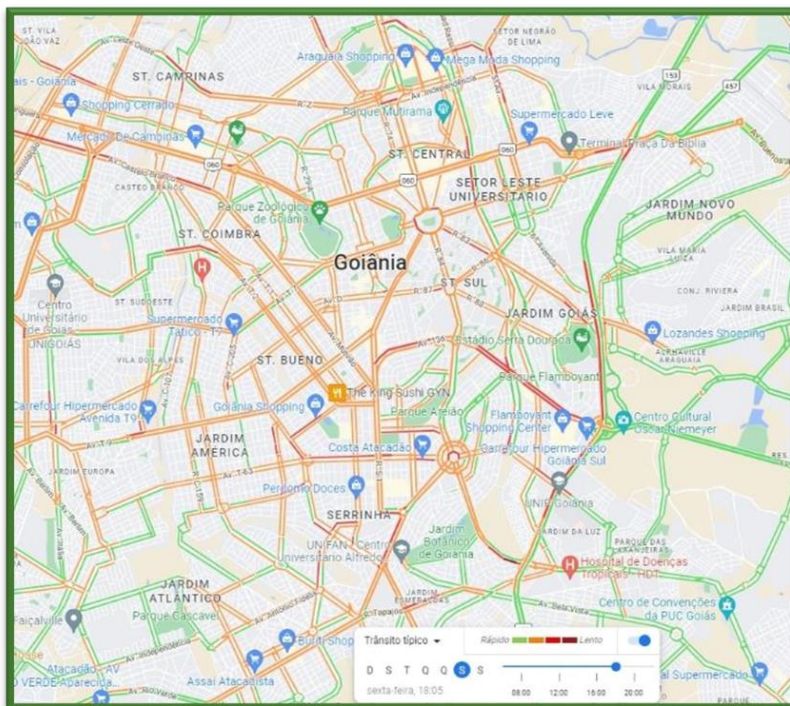

Fonte: Google Maps, 2022

Figura 18 - Mapa de Acidentes de Trânsito em Goiânia (Jan. e Fev. - 2022). Tableau Serviços para a Cidade

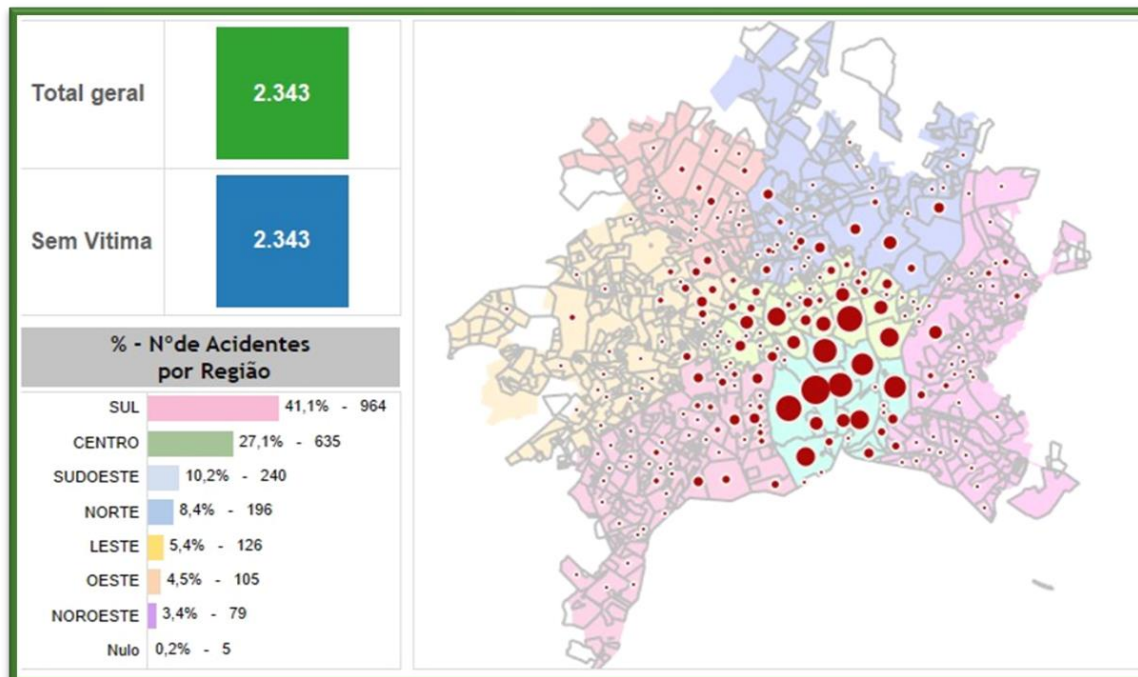

Fonte: Prefeitura Municipal de Goiânia, 2022³⁶.

36 Disponível em: <https://outprod01.goiania.go.gov.br/sinfo/MostraDashboard.aspx?DocumentId=47>. Acesso em 15 de fev. de 2022 às 10h e 19min.



Figura 19 - Imagem satélite com pontos de congestionamento.

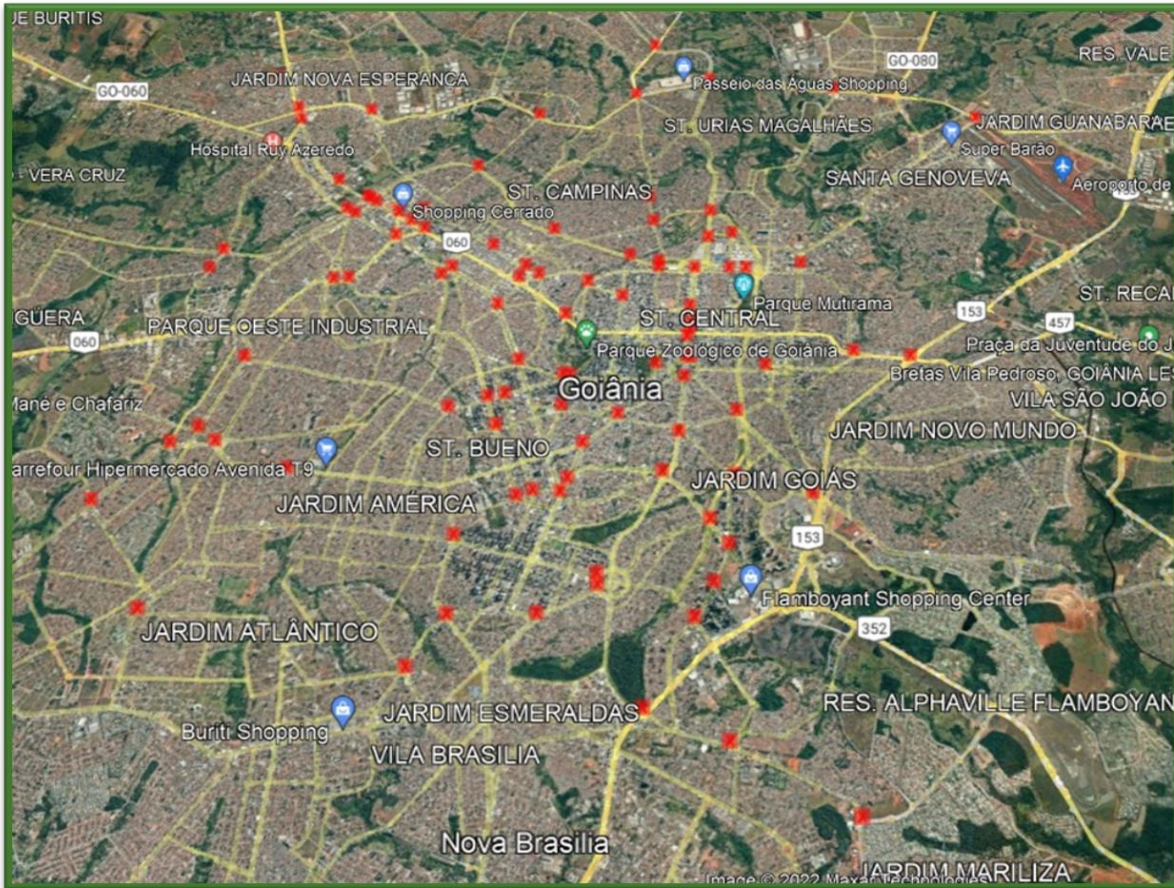

Fonte: Google Earth, 2017.



Figura 20 - Mapa de Equipamentos Públicos de Saúde na Macrozona Construída.

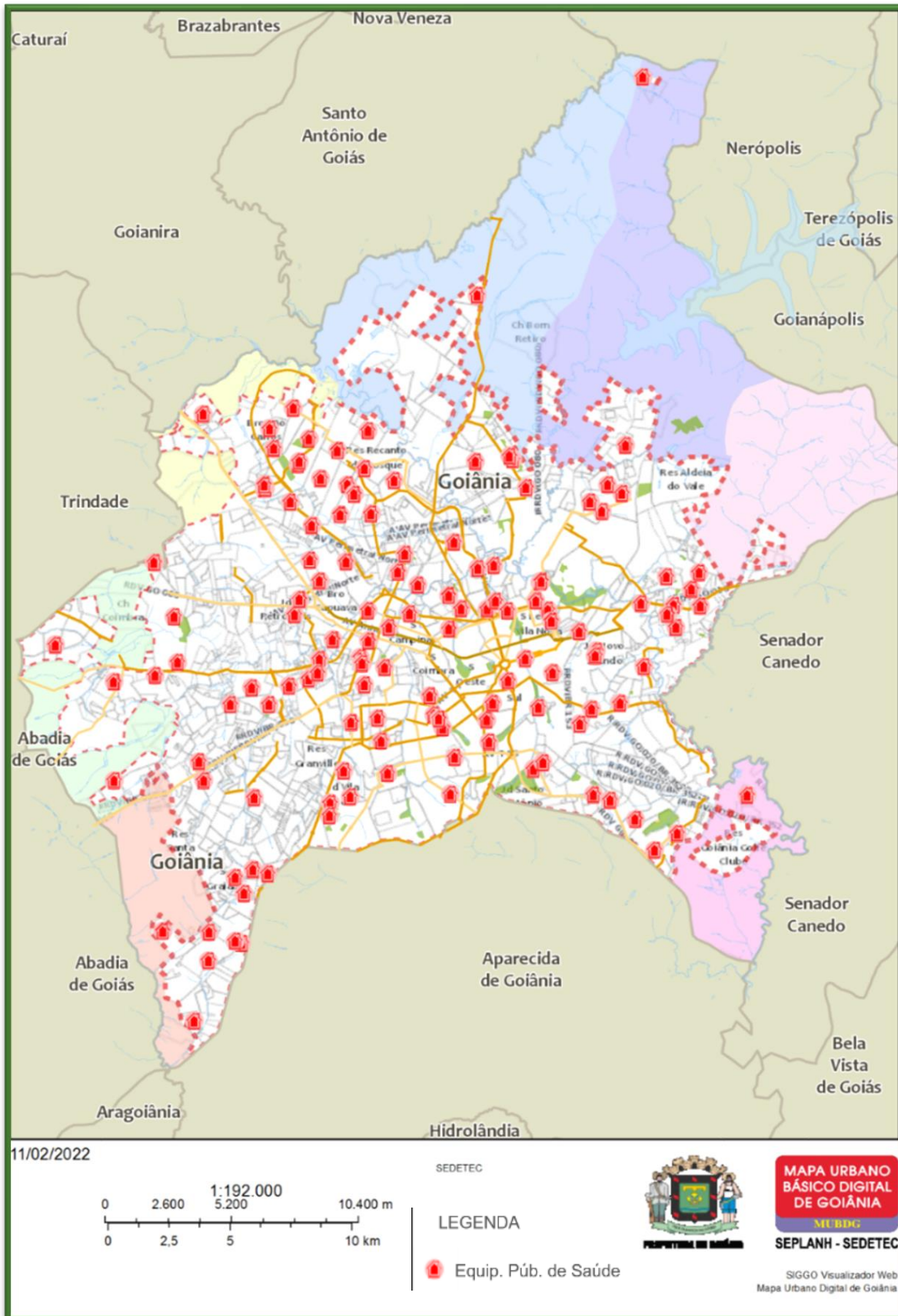

Fonte: <http://portalmapa.goiania.go.gov.br/mapafacil/> - Acesso em 2022.



Figura 21 - Mapa de Equipamentos Públicos de Educação na Macrozona Construída.

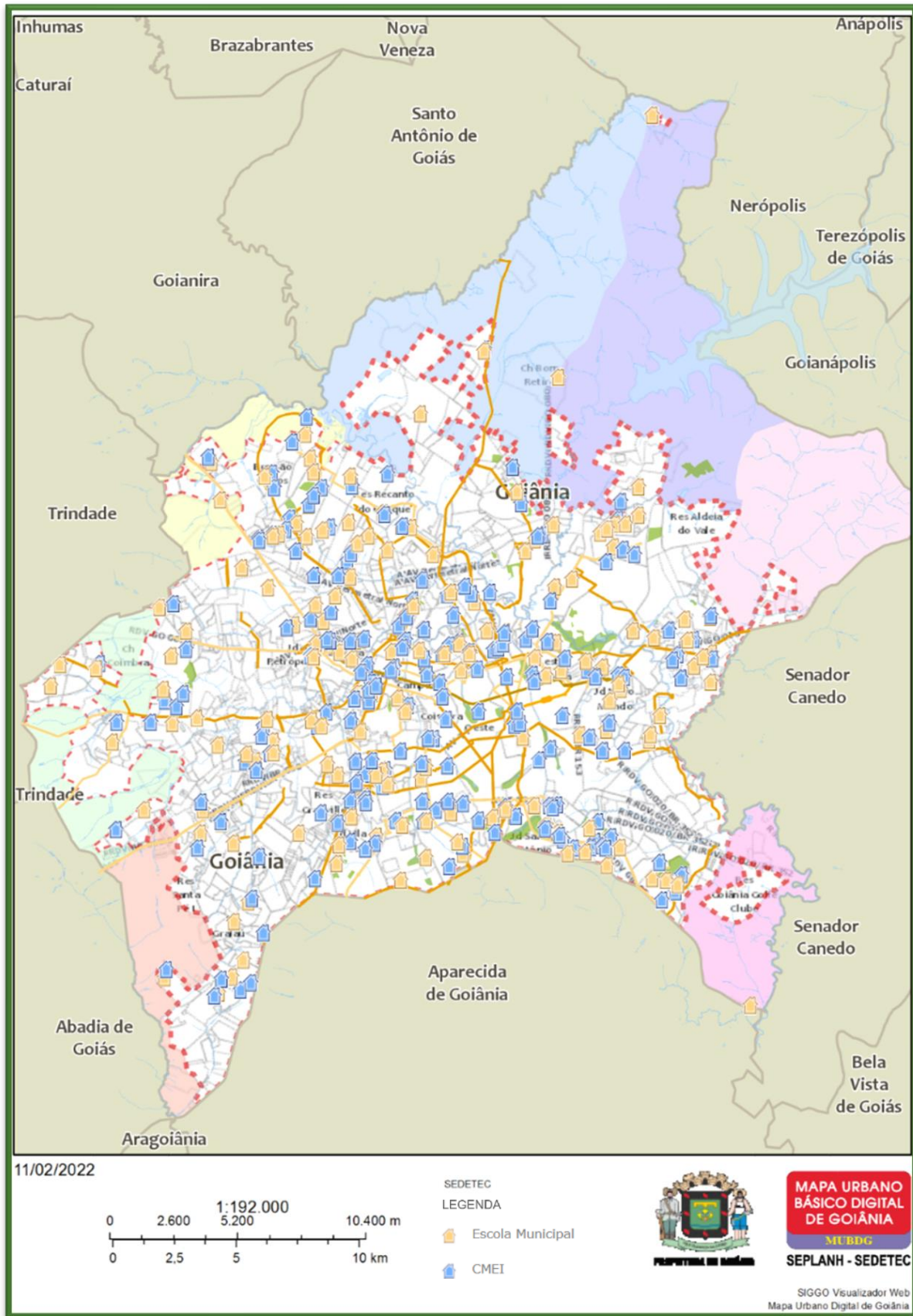

Fonte: <http://portalmapa.goiania.go.gov.br/mapafacil/> - Acesso em 2022.



Após abordar na Parte 2 a Caracterização do Município de Goiânia, inicialmente apresentando o processo histórico de ocupação e planejamento do território, tratando da sua caracterização física e a dinâmica do crescimento do município e entorno, a partir dos princípios e normas legais que disciplinaram e nortearam o ordenamento territorial da cidade, buscou-se compreender como se dá a integração das políticas de uso e ocupação do solo e configuração da rede viária atual e os desafios para o alcance de uma mobilidade sustentável para o município de Goiânia. Desta forma, na Parte 3 será apresentada a forma de construção do Plano de Mobilidade de Goiânia – PlanmobGyn, com base no Plano de Trabalho e o seu processo de elaboração, por meio de uma abordagem técnica e social, e ainda as ações estratégicas que o nortearão.



PARTE 3

PLANMOBGYN

PARTE 3

PlanmobGyn para uma Goiânia mais dinâmica

Nesta Parte 3 do PlanmobGyn 2024-2033, serão demonstradas as fases do trabalho, dentro dos prazos definidos para os produtos de diagnóstico e prognóstico, contemplando o cronograma de reuniões e atividades com a participação social, de acordo com as determinações da Lei nº 10.257, de 10 de julho de 2001 (Estatuto da Cidade) e da Lei Federal nº 12.587, de 3 de janeiro de 2012.

O presente documento, denominado Plano de Mobilidade Urbana de Goiânia – PlanmobGyn 2024-2033 1ª EDIÇÃO/2024, pretende instituir a metodologia e procedimentos, as fases e etapas que precederam os estudos de diagnósticos propriamente ditos, elementos imprescindíveis para a formulação do cenário desejado. Tem como desígnio apresentar os resultados e o desenvolvimento de um amplo estudo de diagnóstico, prognóstico e formulação de propostas para as políticas urbanas de mobilidade e transporte para a cidade, observada a sua inserção na Região Metropolitana de Goiânia (RMG).

O PlanmobGyn 2024-2033 tem como desafios a mobilidade urbana sustentável, a garantia de investimentos permanentes no transporte público, a consolidação de políticas tarifárias de caráter inclusivo a democratização do uso das vias públicas, priorizando-se o transporte público coletivo e os modais não motorizados, desenvolvimento tecnológico e respeito ao meio ambiente e a integração entre as políticas de mobilidade urbana e de uso e ocupação do solo.

3.1 A participação social e a escrita do PlanmobGyn 2024-2033

O PlanmobGyn 2024-2033 tem como foco a Pesquisa Origem e Destino — Pesquisa OD, realizada por meio de questionário eletrônico disponível no site da Prefeitura de Goiânia, com previsão de conclusão em 2025. Por ter sido iniciada em momento de pandemia da Covid 19, a pesquisa também procura levantar elementos de compreensão sobre a profundidade das alterações de hábito e das escolhas pelos modos de deslocamento da população. Nela é testada a percepção dos pesquisados sobre a reversibilidade - ou não, destas mudanças.



A pesquisa permitirá por meio de metodologias específicas, extrair e aferir matrizes e mapeamentos dos deslocamentos na cidade.³⁷ Neste sentido, a mobilização social e comunicação tornam-se parte vital para o sucesso de qualquer projeto. A coleta de informações é de suma importância, bem como o diálogo entre todos os interessados na organização das informações e na formulação de mudanças necessárias para o alcance dos objetivos propostos no planejamento da mobilidade em Goiânia.

O processo de construção do planejamento proposto no contexto da mobilidade urbana sustentável em Goiânia precisa se tornar mais participativo e colaborativo com o envolvimento ativo da sociedade em geral, e para tanto com o TEMA: “A participação social e o processo dinâmico de construção do PlanmobGyn”, foi realizado, nos dias 04 e 05 de novembro de 2022, uma oficina com o objetivo de ouvir a população e representantes de diversos setores.

É no âmbito municipal que a política de mobilidade urbana deve ser prioritariamente tratada, uma vez que compete aos municípios o seu planejamento, execução e avaliação. Desta forma, o Plano de Mobilidade Urbana de Goiânia surge como o seu principal instrumento de efetivação. Tem por objetivo contribuir para o acesso universal à cidade, o fomento e a concretização das condições necessárias para a adesão aos princípios, objetivos e diretrizes da política de desenvolvimento urbano, por meio do planejamento e da gestão democrática do Sistema Nacional de Mobilidade Urbana.

Na elaboração do Plano de Mobilidade de Goiânia foram consideradas as disposições das leis federais: 10.257, de 2001 (Estatuto das Cidades) e 12.587 de 2012 (Lei da Mobilidade Urbana), a Lei complementar nº 349/2022 do Plano Diretor de Goiânia e legislações correlatas. Serão considerados também dados históricos de pesquisas já realizadas em outros momentos.

A Lei de Diretrizes da Política Nacional de Mobilidade Urbana (Lei nº 12.587/2012) vem consolidar a Política Nacional de Mobilidade Urbana Sustentável (PNMUS) instituída pela Secretaria Nacional de Transporte e Mobilidade Urbana (SEMOB) do Ministério das Cidades, que inclui em seus eixos estratégicos o desenvolvimento urbano, a sustentabilidade ambiental, a participação social, a universalização do acesso ao transporte público, o desenvolvimento institucional e a modernização regulatória do sistema de mobilidade urbana. (BRASIL, 2005; 2012b).

Ela traz em seu bojo a preocupação com o ciclo vicioso descrito anteriormente e com a melhoria das condições de mobilidade e acessibilidade nas pequenas, médias e grandes cidades. Apesar dos problemas de mobilidade se manifestarem de forma mais contundente em grandes aglomerações

³⁷ Site Prefeitura de Goiânia: <https://www10.goiania.go.gov.br/PesquisaMobilidadeWeb/Home.aspx>.



urbanas eles não se restringem somente a essas cidades, se constituindo em um fenômeno de abrangência nacional; mesmo porque médias e pequenas cidades reproduzem modelos de desenvolvimento e circulação urbana das grandes cidades. Por isso, a nova lei exige que os municípios com mais de 20 mil habitantes elaborem planos de mobilidade urbana em até três anos, que devem ser integrados aos planos diretores.

No entanto, a maioria das cidades não conseguiu desenvolver e implementar seus planos de mobilidade, dentre outros motivos, pela ausência de uma lei federal que respaldasse as decisões locais, e por não contarem com instrumentos e ferramentas para a elaboração de diagnósticos mais precisos de forma a auxiliar na tomada de decisão por parte dos gestores. A cidade de Goiânia não fugiu a esta regra. Em julho de 2016 o município anunciou contratação de empresa especializada para a execução do Plano de Mobilidade; no entanto, alegando dificuldades financeiras, o município optou, em julho de 2017, pela rescisão do contrato o que interrompeu o processo de estudo que vinha sendo feito.

O conteúdo do PlanmobGyn que se faz público está em conformidade e contempla os itens obrigatórios estabelecidos como conteúdo mínimo disposto no Artigo 24 da Lei nº 12.587/2012 da Política Nacional de Mobilidade Urbana conforme mostrado a seguir:

“Art. 24. O Plano de Mobilidade Urbana é o instrumento de efetivação da Política Nacional de Mobilidade Urbana e deverá contemplar os princípios, os objetivos e as diretrizes desta Lei, bem como:

- I - os serviços de transporte público coletivo;
- II - a circulação viária;
- III - as infraestruturas do sistema de mobilidade urbana;
- IV - a acessibilidade para pessoas com deficiência e restrição de mobilidade;
- V - a integração dos modos de transporte público e destes com os privados e os não motorizados;
- VI - a operação e o disciplinamento do transporte de carga na infraestrutura viária;
- VII - os polos geradores de viagens;
- VIII - as áreas de estacionamentos públicos e privados, gratuitos ou onerosos;
- IX - as áreas e horários de acesso e circulação restrita ou controlada;
- X - os mecanismos e instrumentos de financiamento do transporte público coletivo e da infraestrutura de mobilidade urbana; e
- XI - a sistemática de avaliação, revisão e atualização periódica do Plano de Mobilidade Urbana em prazo não superior a 10 (dez) anos.”



A elaboração de um Plano de Mobilidade é de fundamental importância pois propicia avaliar as condições de mobilidade na cidade de forma a conhecer, equacionar e solucionar seus problemas, que são de natureza sistêmica e interdisciplinar e envolvem decisões de diferentes agentes sociais, técnicos e políticos.

Destacam-se, além dos itens obrigatórios, outros temas específicos relevantes ao sistema de mobilidade urbana do município que efetivamente produzam o resultado compatível com a política local de mobilidade urbana. Neste sentido, devem estar interligados os objetivos, as metas e as ações estratégicas, ou seja, as ações estratégicas devem contribuir para o alcance das metas e estas, por sua vez, devem propiciar o atendimento dos objetivos.

3.2 Órgãos municipais e atores sociais

A Prefeitura de Goiânia instituiu por ato publicado no Diário Oficial nº 7.665, de 27 de outubro de 2021, Decreto nº 4.289, de 27 de outubro de 2021, um Grupo de Trabalho multidisciplinar entre secretarias para elaboração do Plano de Mobilidade Urbana do Município de Goiânia.

Em 02 de dezembro de 2021, como estratégia de divulgação e captação de dados da mobilidade do Município de Goiânia, foi lançado pela Prefeitura, Pesquisa Origem Destino em formulário eletrônico, intitulada “Por onde você anda?”, disponível no site da Prefeitura de Goiânia³⁸ e aplicativo de serviços Goiânia 24hs.

Em 08 de fevereiro de 2022, foi publicada Portaria nº040/2022 instituindo equipe de técnicos para dar suporte aos trabalhos realizados pelo Grupo de Trabalho na elaboração do Plano de Mobilidade Urbana do Município de Goiânia em conformidade com o Artigo 5º do Decreto nº 4.289, de 27 de outubro de 2021.

Em 13 de maio de 2022, foi publicado Extrato de Convênio nº 39/2022 com a Universidade Federal de Goiás (UFG) estabelecendo a cooperação mútua entre os partícipes, visando a execução do projeto de pesquisa “Estimativa da matriz Origem e Destino de Goiânia”, no intuito de viabilizar a elaboração da matriz de deslocamento de origem e destino dos usuários de transporte público da Região Metropolitana de Goiânia (RMG). De forma complementar e visando garantir a análise estratificada das informações que estão sendo obtidas na Pesquisa OD Web, houve a interveniência da Fundação de Apoio à Pesquisa, visando a execução do projeto de pesquisa “Estimativa da matriz Origem e

³⁸ Site Prefeitura de Goiânia <https://www10.goiania.go.gov.br/PesquisaMobilidadeWeb/Home.aspx>.



Destino de Goiânia”, no intuito de viabilizar a execução técnica especializada do projeto com a elaboração da matriz de deslocamento de origem e destino dos usuários de transporte público da RMG. O Convênio tem duração de 12 meses.

Em 24 de junho de 2022, foi publicado Ato de Licitação nº 011/2022. O Contrato nº 03/2022, foi celebrado entre o município de Goiânia, com a interveniência da SEPLANH e o Instituto do Movimento Nacional pelo Direito ao Transporte Público de Qualidade para Todos (Instituto MDT), visando à execução de serviços técnicos especializados para subsidiar a elaboração do Plano de Mobilidade Urbana de Goiânia. A produção de subsídio envolve dois eixos principais, a interlocução e intermediação do diálogo com os segmentos da sociedade e a apresentação de experiências e políticas exitosas de mobilidade urbana adotadas por cidades brasileiras e de outros países. A sistematização do presente trabalho esteve concentrada, principalmente, nas atividades promovidas a partir da Oficina presencial “A participação social e o processo dinâmico de construção do Plano de Mobilidade de Goiânia”, realizada nos dias 04 e 05 de novembro de 2022, no prédio da Faculdade SENAI Fatesg, em Goiânia.

A discussão sobre as políticas de incentivo às viagens pelos modos não motorizados e coletivo pôde ser realizada não só no campo dos conceitos e ideias em geral, como apoiada nos dados, modelos e instrumentos de planejamento empregados na realização dos estudos. Assim, como iniciar o debate sobre o uso da bicicleta, a caminhabilidade, dando prioridade para o pedestre, e a acessibilidade para todos? Como serão comunicados os planos e projetos para a comunidade de modo a garantir a sua participação?

Estas são apenas algumas das perguntas que serão respondidas durante o processo de desenvolvimento do Plano de Mobilidade Urbana para Goiânia. A presença da sociedade e a continuidade da atualização do PlanmobGyn deverão ser garantidas por meio de instrumentos atrelados ao processo de regulamentação e legislação específica.

A Oficina foi uma parcela do esforço de mobilização da sociedade, que deve ser promovido continuamente, para garantir a sua integração ao processo de construção do Plano de Mobilidade Urbana de Goiânia. A promoção desse evento específico foi ancorada na parceria envolvendo a Prefeitura de Goiânia, a UFG e o Instituto MDT. A concepção da oficina foi desenvolvida pelo MDT e atende a uma das obrigações estabelecidas no processo de consultoria para a produção de subsídios à elaboração do PlanMobGyn e, mais importante, aproxima o debate com a sociedade. Considerando a natureza e a composição institucional do Instituto MDT, que engloba diversos segmentos em torno da defesa de um projeto de mobilidade urbana sustentável e de um transporte público de qualidade, a organização assumiu o papel de interlocução com as representações da sociedade local para



conscientizar e ratificar a importância da mudança de paradigma em Goiânia, apresentando legislações, políticas e experiências nacionais e internacionais que dimensionam o processo de transformação ocorrido em várias cidades espalhadas ao redor do mundo.

A participação social como premissa básica do processo de construção do Plano de Mobilidade Urbana de Goiânia, não se limita à realização formal e protocolar de audiências e/ou consultas públicas, mas estabelece canais efetivos, permanentes e amplos de atuação e escuta dos segmentos da sociedade com a Oficina Focal sendo o início desse processo de controle social. Nesse sentido, torna-se necessário garantir não só a participação do público, mas acima de tudo viabilizar uma representação diversificada de participantes, reunindo os mais variados segmentos e criando condições para o conhecimento de percepções e realidades diferentes.

O evento da Oficina Focal foi definido para um público previamente convidado conforme indicado no Quadro 1 - Público Participante Oficina Focal, em vez da abertura geral para inscrições aleatórias, e onde a amplitude de representação estivesse garantida organizada em quatro grandes blocos de segmentos, com a seguinte configuração:

- Movimentos sociais (movimento popular, central sindical, estudantes, trabalhadores da educação, trabalhadores da saúde, usuários do transporte público, entidades do movimento negro, entidades de mulheres, entidades de pessoa com deficiência, movimentos de idosos, entidades da juventude e organizações de igrejas);
- Mobilidade urbana (cicloativistas, ativistas da mobilidade a pé, trabalhador do sistema de transporte público, trabalhador do transporte escolar, motorista de aplicativo, trabalhador em táxi, trabalhador em transporte de carga, empresário do transporte público, cooperativa do transporte público, empresário do fretamento, especialistas e pesquisadores de instituições de ensino superior);
- Setorial (comércio, indústria, serviços, construção civil, habitação e mídia);
- Entidades / Poderes (engenharia, arquitetura e urbanismo, medicina, psicologia, batalhão de trânsito, polícia rodoviária federal, governo do estado, órgãos da prefeitura, câmara municipal, ministério público, tribunal de justiça, tribunal de contas dos municípios e tribunal de contas do estado).

Cabe ressaltar que a identificação clara e transparente dos objetivos de curto, médio e longo prazos e dos meios financeiros e institucionais que assegurem a implantação e execução, será trabalhada na medida em que o compartilhamento de informações entre as secretarias forem disponibilizadas favorecendo assim a feitura do plano de ação para desenvolvimento dos trabalhos da Fase 5 — Plano de Implantação, Gestão e Monitoramento e da Fase 6 — Minuta de Projeto de Lei do Plano. Importante informar que os trabalhos de atualização das informações em andamento, contando com o apoio da



Universidade Federal de Goiás (UFG) e do Instituto Movimento pelo Direito ao transporte Público de Qualidade (IMDT), continuarão sendo realizados e, quando concluídos, serão publicados por decreto, efetivando os preceitos da legislação federal.

Os estudos de planejamento da mobilidade urbana em Goiânia constituem um importante instrumento para o planejamento de ações públicas no campo da mobilidade urbana, visando atender às necessidades da população e do desenvolvimento urbano, sob a ótica da situação atual e dos desafios presentes e daqueles previstos para o futuro da cidade.

Quadro 1 - Público Participante Oficina Focal

SEGMENTO	CATEGORIA	ENTIDADE	SEGMENTO	CATEGORIA	ENTIDADE	
MOVIMENTOS SOCIAIS	Movimento popular	Conam	ENTIDADES REPRESENTATIVAS PROFISSIONAIS	Engenharia	CREA	
		UNMP		Arquitetura	CAU	
		CMP		Medicina	CRM	
		MLB		Psicologia	CRP	
		MTD		Segurança	BPMPFRAN	
	Central sindical	Força Sindical	Cut	SETORIAL	Comércio	AGES
			Nova Central		Indústria	Fieg
		Estudantes	Ubes		Serviços	Fecomércio
			UNE		Construção civil	Sinduscon
		Educação	Sinteço		Habituação	ADEMI
			Sinseúde			Secovi
		Saúde	Cons Munic. Idosos		Mídia	Opóular
						Consango
		Usuários tpc	Adfego			CBN
Cons Munic. Direitos						Tv Anhanguera
Idosos	Cons Munic. Juventude	Band				
		Negros	Band News			
Pcd			Tv Record			
	Mulheres		TBC			
Juventude			Tv Serra Dourada			
	Igreja		G1			
			Diário Da Manhã			
MOBILIDADE URBANA	Cicloativistas	Fedal gym/m asisclovias	PODER PÚBLICO	Governo Goiás	Secretaria Geral	
	Apé			AMMA		
	Trabalhador tpc	Sindcoletivo		Prefeitura	SMS	
	Trabalhador escolar	Sindecoscolar			SME	
	Motonista aplicativo			Legislativo	SEINFRA	
	Trabalhador táxi	Sindicato taxistas		Judiciário	SEMAS	
	Trabalhador carga	Cntil		Controle externo	CMTC	
	Empresário TPC	Set			Câmara Municipal	
	Cooperativa TPC	Coolego			MPGO	
	Fretamento	Mobi			TJGO	
	Especialista	Oficina consultores				TCM
		Fórum MOVASE				TCE
	Universidade	ANTP				
		MDT				
UFG						
IFG						
	PUC					
	UEG					

Fonte: MDT - Relatório Técnico, 2022

Parte importante dos trabalhos é a obtenção de uma base de dados que apoiará análises futuras no contexto municipal e metropolitano. Parte da base de dados é composta por informações oriundas de pesquisa sobre origem e destino com preenchimento de formulário eletrônico, a qual proporcionará dados sobre os deslocamentos realizados pela população por todos os modos, complementados por base de dados referentes ao transporte coletivo da capital. Por estarmos em um momento de transição de rotina, a escolha pelo formato web de pesquisa se mostrou o mais eficiente neste momento.

Novas formas de engajar e envolver a população durante o processo de planejamento proposto ao novo contexto da mobilidade urbana sustentável em Goiânia; é necessário ir além da coleta de dados. Ações como oficinas comunitárias com grupos focais serão realizadas com representantes das



vizinhanças ou associações de bairros com vistas a um planejamento e gestão democrática e participativa.

Por meio de uma ação de extensão universitária, vinculada a uma pesquisa de origem e destino em desenvolvimento no Município de Goiânia, serão realizadas oficinas comunitárias nos bairros. Esta ação visa promover o diálogo entre os técnicos, agentes sociais e representantes da comunidade local e capacitar discentes dos cursos de graduação nas ações de assessoria técnica com o objetivo de consolidar a atividade com o reconhecimento do papel social da universidade “extramuros”.

3.3 Plano de Trabalho e ações realizadas

A 1ª EDIÇÃO/2024 do PlanmobGyn 2024-2033 para uma Goiânia mais dinâmica considera os resultados obtidos a partir da participação democrática dos atores sociais envolvidos. A definição das estratégias a serem utilizadas para a transição da mobilidade voltada para Mobilidade Ativa em detrimento da mobilidade motorizada deve ser destacada. Contempla os resultados obtidos no desenvolvimento das Fase 1 — Mobilização; Fase 2 — Plano e Processo de Comunicação Social; Fase 3 — Diagnóstico e Prognóstico; Fase 4 — Plano de Mobilidade Urbana, sendo esta fase o momento das etapas de consolidação das análises e diretrizes, formulação de alternativas e desenvolvimento do estudo de simulação das alternativas, referentes às etapas previstas no plano de trabalho para elaboração do Plano de Mobilidade Urbana de Goiânia; Fase 5 e Fase 6 que contemplam, respectivamente, a elaboração do Plano de Implantação, Gestão e Monitoramento e a elaboração da minuta do documento legal do PlanmobGyn.

Assim sendo, os trabalhos referentes ao PlanmobGyn 2024-2033 estão organizados em 5 (cinco) fases e 11 (onze) etapas, conforme se segue:

Fase 1 — Mobilização

Fase 2 — Plano e Processo de Comunicação Social

2.1 — Estabelecimento de Plano de Comunicação

2.2 — Modos de divulgação e interface com a sociedade

2.3 — Processo de discussão social

Fase 3 — Diagnóstico e Prognóstico

3.1 — Levantamento de Informações

3.2 — Pesquisa



3.3 — Modelagem de Transporte

3.4 — Diagnósticos

3.5 — Prognóstico

Fase 4 — Plano de Mobilidade Urbana

4.1 — Consolidação das análises e diretrizes

4.2 — Formulação de alternativas

4.3 — Desenvolvimento do estudo de simulação das alternativas

4.4 — Plano de gestão da demanda e da oferta

Fase 5 — Plano de Implantação, Gestão e Monitoramento

5.1 — Planejamento da gestão da implantação do PlanmobGyn 2024-2033.

Fase 6 — Minuta de documento legal do plano

A revisão do Eixo Estratégico de Mobilidade, Acessibilidade e Transporte Coletivo no âmbito do Plano Diretor 2007, nos anos de 2017 e 2018, desenvolveu-se num momento em que a nova agenda global acordada pelos estados membros define um horizonte 13 anos, entre 2017 e 2030, para o alcance de 17 objetivos e 169 metas e consolidadas num documento da Organização das Nações Unidas (ONU, 2015) denominado Objetivos do Desenvolvimento Sustentável (ODS).

Neste sentido, o Plano de Mobilidade Urbana de Goiânia — PlanmobGyn 2024-2033, que se torna público, no enredo que se redige, destaca-se com uma proposta de desenvolvimento orientado pela mobilidade, acessibilidade e transporte coletivo alinhada a partir da lógica da construção de comunidades urbanas sustentáveis: bairros compactos e de densidade populacional ordenada, com diversidade de usos, serviços e espaços públicos e que favoreçam a mobilidade sustentável e o desenvolvimento econômico.

O Plano de Mobilidade Urbana de Goiânia, em sua primeira edição é composto por diagnóstico, objetivos, metas e definição do escopo das ações estratégicas a serem adotadas com os resultados dos trabalhos realizados e com base no relatório técnico do EEMAT realizado quando da revisão do Plano Diretor — Lei Complementar nº 349, de 04 de março de 2022, que entrou em vigor a partir de 1º de setembro de 2022. Os dados obtidos e apresentados no relatório técnico EEMAT, de forma complementar aos debates já realizados, continuarão sendo atualizados e fazendo parte das discussões que envolvem a proposta de mobilidade urbana sustentável em Goiânia.



3.4 Processo de elaboração do Plano de Mobilidade Urbana

No processo de desenvolvimento do Plano de Mobilidade Urbana do Município de Goiânia — PlanmobGyn - 1ª Edição 2024 foram realizadas ações previstas no plano de trabalho debates com temas variados, reuniões setoriais a partir da mobilização dos representantes da sociedade civil e entidades representativas de classe, além do poder público. Os debates ocorreram em data e local conforme se segue:

Tema 1: Mobilidade sustentável em Goiânia – flexibilidade de uso e educação cultural

Dia: 17 de março de 2022

Local: Auditório da Unidade SESI SENAI, Jardim Colorado

Tema 2: Mobilidade sustentável em Goiânia e a Segurança

Dia: 24 de março de 2022

Local: Sala de plenária do CREA-GO - Conselho Regional de Engenharia e Agronomia de Goiás

Tema 3: Mobilidade sustentável em Goiânia e a equidade

Dia: 30 de março de 2022

Local: Miniauditório Demartin Bizerra, no IFG – Câmpus Goiânia

Tema 4: Mobilidade sustentável em Goiânia e a eficiência

Dia: 07 de abril de 2022

Local: auditório do edifício-sede do Ministério Público

Tema 5: Mobilidade sustentável em Goiânia que queremos

Dia: 13 de abril de 2022

Local: Auditório 3D da Área 2 – PUC

Em paralelo, a Comissão SEPLANH, instituída para o referido trabalho em conjunto com a equipe técnica da UFG, buscou avaliar a mobilidade da cidade a partir da aferição de dados secundários obtidos nos órgãos administradores do planejamento, da gestão e de implementação da mobilidade no Município.

A fase de divulgação e diagnóstico com foco na pesquisa OD Web envolveu diretamente a participação da sociedade. A metodologia do trabalho buscou atualizar e ampliar os estudos realizados para a elaboração do Relatório Técnico referente ao Eixo Estratégico de Mobilidade, Acessibilidade e



Transporte (EEMAT), concebido durante a revisão do Plano Diretor de Goiânia, Lei Complementar 349, de 04 de março de 2022.

O Relatório Técnico do EEMAT com as informações sobre o planejamento viário em Goiânia, e o Diagnóstico e o Prognóstico do eixo estratégico de mobilidade, acessibilidade e transporte coletivo apresenta o conteúdo necessário para percorrer a escrita do Plano PlanmobGyn – 1ª EDIÇÃO/2024. Três momentos distintos constroem-se a partir da premissa de prioridade dos deslocamentos não motorizados sobre os motorizados, dos coletivos sobre os individuais e das pessoas sobre os bens e mercadorias na cidade.

O primeiro momento foi realizado com a caracterização do Eixo Estratégico da Mobilidade, Acessibilidade e Transporte Coletivo, a partir de levantamentos de dados e informações com base no ponto de vista do Eixo de Ordenamento Territorial. Buscou-se viabilizar a avaliação da aplicação dos preceitos da Lei Complementar nº 171/2007 e das estratégias adotadas para sua implementação. Foram tratadas as questões referentes ao processo de consolidação da cidade, articulação espacial e estruturação do território.

O diagnóstico, que compõe o segundo momento de sistematização e interpretações dos dados, revela os temas relevantes com suas problemáticas e potencialidades com base na análise e avaliação dos programas de Planejamento e Adequação da Rede Viária, Sistematização do Transporte Coletivo, Gerenciamento do Trânsito e Promoção da Acessibilidade Universal.

O terceiro e último momento destinou-se a apresentação de um prognóstico elaborado em consonância com o texto da minuta de Lei Complementar de 26 de novembro de 2018 do Plano Diretor de Goiânia do Futuro: centenário. Destaca-se o processo de revisão de planejamento urbano de Goiânia, desenvolvido considerando o contexto global e local, de acordo com a nova agenda global entre os países e o pós-Estatuto das Cidades 2001 (EC), Estatuto da Metrópole 2015 (EM) e a Política Nacional de Mobilidade Urbana 2012 (PNMU).

A instituição do Plano de Mobilidade Urbana de Goiânia — PlanmobGyn 1ª EDIÇÃO/2024, se efetiva sob forma de ato normativo a ser publicado no diário oficial do município, para facilitar o acompanhamento da implementação das ações previstas. Tal medida se fez urgente, uma vez que municípios que não tiverem elaborado o Plano de Mobilidade Urbana no prazo estabelecido na Lei nº 12.587/12, ficarão impedidos de receber recursos do Orçamento Geral da União consignados à mobilidade urbana até que seja cumprida a exigência prevista na Lei, ressalvada a hipótese de instrumentos de repasse já celebrados, ou que se destinem à própria elaboração do Plano de Mobilidade Urbana.

Saber como as pessoas se deslocam aos seus locais de destino, se a pé, de carro, de bicicleta, carona, ônibus ou táxi, por exemplo, possibilita um cenário mais detalhado da mobilidade de Goiânia,



permitindo projetar as intervenções físicas de mobilidade com maior precisão. O estágio atual do PlanmobGyn 2024-2033 é a fase de divulgação e diagnóstico com foco na Pesquisa Origem Destino, intitulada “Por onde você anda?”, que está disponível no site da Prefeitura de Goiânia no endereço <https://www10.goiania.go.gov.br/PesquisaMobilidadeWeb/Home.aspx>.

A Prefeitura Municipal de Goiânia convidou os cidadãos e as cidadãs para juntos pensar e construir a nova década da mobilidade urbana sustentável em Goiânia com mais participação e democratização. A pesquisa continua e já nos confirmou o quanto Goiânia é rica em diversidade e, essas diferenças deram suporte ao plano que busca uma mobilidade urbana humanizada, mais segura, democrática e sustentável ecológica e economicamente, de maneira a possibilitar que o abastecimento da carga urbana seja eficiente e mais econômico e que todas as pessoas consigam exercer também o direito de acesso ao transporte público de uma maneira tranquila e confortável.

As perguntas foram formuladas para fornecer os dados necessários aos diversos estudos que compõem o Plano, principalmente ao desenvolvimento de um modelo integrado de transportes e uso do solo. Este modelo servirá de base para a avaliação de políticas de desenvolvimento da mobilidade e do ordenamento territorial de Goiânia.

Outras edições da Pesquisa de Origem e Destino — OD Web serão realizadas anualmente com o objetivo de atualizar os dados e aprimorar os projetos a serem implementados a partir do PlanmobGyn 2024-2033. Com os dados em mãos será possível realizar análises de cenários de desenvolvimento integrado na Região Metropolitana do Goiânia, além de permitir o monitoramento permanente das intervenções que serão propostas.

O novo formato da consulta pretende trazer a pesquisa de mobilidade para a rotina da cidade, permitindo que instituições públicas e acadêmicas disponham de dados atualizados para desenvolverem os planos e estudos necessários para a melhoria da mobilidade urbana de Goiânia. O envolvimento da população é de fundamental importância para o levantamento das informações necessárias para a implementação do PlanmobGyn.

Os últimos levantamentos de informações dessa natureza, mais completos e realizados em campo para a cidade de Goiânia e RMG, ocorreram no âmbito da Pesquisa Domiciliar Transporte — 2000. Logo, em razão das modificações que aconteceram ao longo dos últimos 22 anos, seu conteúdo está defasado e não considera as grandes mudanças urbanas ocorridas na Região Metropolitana de Goiânia (RMG). A Matriz OD Web é a base de dados e informações necessárias à realização do PlanmobGyn 2024-2033. O projeto de pesquisa em desenvolvimento pela UFG não abrange um diagnóstico de toda a mobilidade de Goiânia; envolve sim um diagnóstico das matrizes de OD de transporte coletivo e, se tiver dados suficientes, da matriz de OD individual. Diante disso, requer mais tempo e mais levantamentos de dados e o diagnóstico do projeto são focados só no transporte coletivo sem considerar integrações porque não se tem os dados suficientes e requer mais etapas de análise.



Ratifica-se que o Plano de Mobilidade Urbana de Goiânia é o instrumento da política urbana municipal capaz de gerenciar, controlar e fiscalizar as ações dele decorrentes. Os seus pilares conceituais pretenderam sustentar essas ações, portanto, apresenta-se no **ANEXO 1** uma resenha da legislação federal, estadual e municipal vigentes, que abrangem e orientam sobre os temas de mobilidade, acessibilidade e transporte em Goiânia. Entretanto, não é objeto de tal plano toda matéria, e sim direcionar as políticas de desenvolvimento urbano por meio da disposição e regulamentação de demais instrumentos legais como leis, decretos, resoluções, instruções normativas e demais instrumentos normativos para consolidar os programas, estratégias e ações previstas.

O PlanmobGyn 2024-2033, abrangendo a totalidade do território, compõe-se de documentos gráficos, tabelas e representações espaciais. A partir do conhecimento pleno da legislação, de suas redundâncias, contradições e eventuais lacunas, assim como análises de dados, levantamentos e diagnósticos, poderá se obter subsídios técnicos norteadores do cenário a ser adotado na construção da Política de Mobilidade Urbana do Município prevista no Plano Diretor vigente.

O Plano Diretor de Goiânia deve garantir o entendimento de acessibilidade como a facilidade em distância, custo e tempo, de se alcançar fisicamente, a partir de um ponto específico no espaço urbano, os destinos desejados, em condição para utilização, com segurança e autonomia, total ou assistida, dos espaços, mobiliários e equipamentos urbanos, das edificações, dos serviços de transporte e dos dispositivos, das instalações e equipamentos esportivos, sistemas e meios de comunicação e informação, por todas as pessoas tendo ou não limitações de mobilidade ou percepção sensorial, possibilitando comunicação, compreensão e integração com o espaço urbano e com outros cidadãos.

3.5 As duas abordagens e os fatores ambientais, sociais e governança

No PlanmobGyn 2024-2033 destaca-se como meta principal a mobilidade sustentável com vistas a permitir contrapor o transporte tradicional, que envolve o uso contínuo de transportes automotivos, carros de passeio, transportes coletivos com os transportes ativo³⁹, os não motorizados⁴⁰ e de baixo carbono⁴¹ (CASTRO, 2021), ou seja, ao considerar como meta a mobilidade sustentável é imprescindível pensar de forma associada os modos de se locomover pela cidade de transporte motorizado individual, transporte coletivo, transporte ativo (a pé ou de bicicleta) e transporte de cargas.

³⁹ TRANSPORTES ATIVOS: são movidos a propulsão humana;

⁴⁰ TRANSPORTES NÃO MOTORIZADOS: não empregam motores (a combustão, elétricos ou de outros tipos);

⁴¹ TRANSPORTES DE BAIXO CARBONO: emitem menos poluentes que os veículos motorizados tradicionais.



Acredita-se que o planejamento das políticas públicas de mobilidade deve ser construído em conjunto com aqueles que por elas são atingidos, por meio de um processo que envolva a administração pública, a sociedade civil organizada, a população e as instituições de ensino, bem como todos os interessados na organização das informações e na formulação de mudanças necessárias para o alcance dos objetivos propostos no planejamento das ações estratégicas para Goiânia.

O mapeamento dos atores sociais e a identificação dos envolvidos requerem preparação de gerenciamento e comunicação com todos os principais grupos sociais abarcados. O produto deste mapeamento é uma matriz de influência-interesse que setoriza os grupos e sugere como proceder com cada conjunto de atores sociais abrangidos. As formas de participação social na elaboração do Plano são as descritas a seguir:

- Audiências públicas, reuniões regionais com moradores, reuniões específicas com segmentos da população (idosos, estudantes etc.) ou da sociedade (sindicatos, associações e outras entidades representativas da sociedade civil);
- Definição de estratégias de envolvimento dos representantes do Poder Legislativo no processo de elaboração do Plano;
- Desenvolvimento de processos de capacitação dos representantes do poder público municipal e dos diversos segmentos da população envolvidos;
- Definição de mecanismos de prestação de contas periódicas do andamento do Plano para a sociedade, na sua elaboração e na sua implementação;
- Constituição de organismos específicos de participação popular permanente no município, como Conselhos de Transporte e Mobilidade, definindo suas competências, abrangência de atuação e estrutura de funcionamento.

Na definição do escopo do PlanmobGyn 2024-2033 duas abordagens foram consideradas: a primeira, apreendida como abordagem técnica, utilizou as metodologias de planejamento de transporte, fundamentadas no levantamento de dados quantitativos, no emprego de meios de representação dos atributos e relações espaciais (figuras, gráficos, quadros e tabelas), no uso de métodos de previsão de demanda (modelos de transporte) e no uso de instrumentos de simulação do desempenho de redes de transporte com base em indicadores de desempenho econômico e social.

A abordagem social foi a segunda com a utilização de métodos que permitam uma compreensão do que as pessoas, entidades e setores econômicos pensam das condições de mobilidade no município e da receptividade e aprovação das medidas que venham a ser definidas. A pesquisa OD web e as oficinas comunitárias nos bairros, em processo desenvolvimento, também podem produzir indicadores qualitativos e quantitativos que expressem variáveis importantes à análise.



3.6 As ações estratégicas e a ideia central.

Existem muitas definições do termo de sustentabilidade nas diferentes áreas científicas, mas para fins de área da mobilidade, pode-se destacar o conceito de Litman (2007) o qual define sustentabilidade como o desejo de criar um mundo futuro melhor e deixar um legado positivo e duradouro. A sustentabilidade enfatiza a natureza integrada das atividades humanas e, portanto, a necessidade de coordenar as decisões entre os diferentes setores, grupos e jurisdições. Contudo, não existe uma única definição universalmente aceita para transporte sustentável. Em muitos estudos é cada vez mais utilizada a técnica de enquadrar o conceito propondo princípios e atitudes desejáveis de um sistema de transporte sustentável: ruas e bairros habitáveis, proteção ambiental, equidade e inclusão social, saúde e segurança e apoio a uma economia eficiente (Ghorbanzadeh et al., 2019; Gil, Calado e Bentz, 2011; Litman, 2007; Masser, Svidén e Wegener, 1992; Wegener, 1993).

A mobilidade sustentável é uma parte importante do conceito de desenvolvimento sustentável que exige que todos os setores da sociedade permaneçam dentro dos níveis de sustentabilidade (Banister, 2008). Outros autores propõem definição específica para um sistema de mobilidade sustentável, como aquele que permite que as necessidades básicas de acesso de indivíduos e sociedades sejam atendidas com segurança e de maneira consistente com a saúde humana e do ecossistema, e com equidade dentro das e entre as gerações. É acessível, opera com eficiência, oferece opções de modo de transporte e apoia uma economia vibrante; e limita as emissões e resíduos dentro da capacidade do planeta de absorvê-los, minimiza o consumo de recursos não renováveis, limita o consumo de recursos renováveis ao nível de rendimento sustentável, reutiliza e recicla seus componentes e minimiza o uso da terra e a produção de ruído (Akerman et al., 2000; Gil, Calado e Bentz, 2011; Litman, 2007). Considera-se que a última definição é a mais adequada como uma meta principal para a elaboração do plano de mobilidade. Ratificando a proposta de que a ideia principal seja “mobilidade urbana sustentável”.

Na revisão da literatura encontra-se que uma das grandes metas ou diretrizes estabelecidas na maioria dos planos de mobilidade no final do século XX e inícios do século XXI é a sustentabilidade. Dentro do planejamento de transporte para Goiânia a sustentabilidade encaixa adequadamente como a meta principal da mobilidade que se quer atingir.

Ao considerar as dimensões das diretrizes de políticas de mobilidade urbana e a revisão da literatura realizada, é fundamental promover o planejamento colaborativo com a participação de diferentes atores da mobilidade urbana, tendo **a sustentabilidade como ideia central** e **quatro ações estratégicas de planejamento** que se seguem para atingir uma mobilidade que seja:

- para se deslocar com segurança;



- eficiente e acessível com qualidade;
- equitativa dentro das e entre as gerações;
- com mais efetiva mudança cultural e processos educativos.

Figura 22 - Modelo Tetraléctico das ações estratégicas para atingir uma mobilidade sustentável.

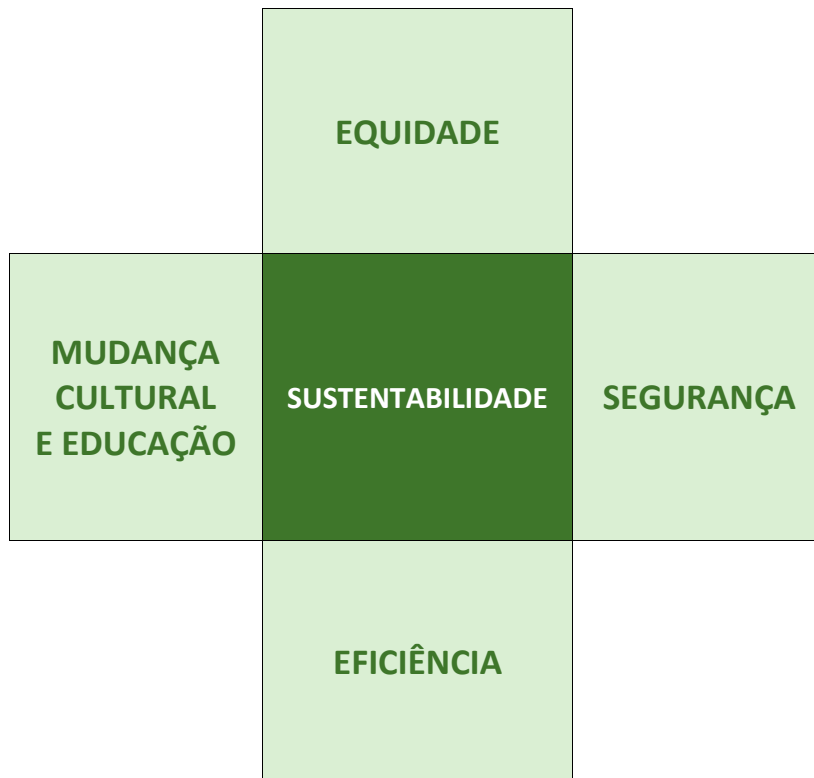

Fonte: Elaboração do autor, 2023

Assim sendo, podemos estabelecer as ideias secundárias para atingir uma mobilidade urbana sustentável. Neste sentido o Método Tetraléctico, representado na Figura 23, foi aplicado para estabelecer quatro ações estratégicas de planejamento para definição de políticas públicas, programas e projetos definidas com base nas ideias secundarias de **segurança, eficiência, equidade, e mudança cultural/educação**. Para uma melhor justificativa desses conceitos utilizados, será importante defini-los dentro do contexto da mobilidade.

Uma definição da **segurança para mobilidade** é dada como isenção de danos não intencionais pelo Departamento de Transportes dos Estados Unidos, por meio da *Federal Highway Administration* — FHWA — (AASHTO,2014) e da *Federal Transit Administration*. A rede de transporte deve servir a seu propósito, tanto na infraestrutura rodoviária quanto no sistema de trânsito e serviços, sem colocar em risco as pessoas que a utilizam. Ela deve ser projetada, mantida, operada e gerenciada tendo em mente



a segurança de todos os usuários e devidamente policiada para proteger os usuários de acidentes, colisões e agressões. Construir melhorias em locais de alto impacto, fornecer um sistema de transporte inteligente para resposta e gerenciamento de incidentes, prevenir conflitos em passagens de nível e fornecer equipamentos para vigilância e fiscalização são exemplos de projetos e programas de segurança implementados pelos órgãos estaduais de transporte.

Na ação estratégica para obter uma mobilidade com segurança, a infraestrutura de transporte e sua operação serão atualizadas continuamente para a proteção de todos os usuários. As tecnologias serão empregadas para gerenciar incidentes, conduzir resposta a emergências e apoiar evacuações seguras usando vários modos de transporte. A infraestrutura rodoviária e de trânsito será mantida em bom estado de conservação. Haverá menos colisões, devido a melhorias nos projetos de interseção e atualizações.

Segundo Banister (2008) a definição convencional de **eficiência de mobilidade urbana** baseia-se na premissa de que a viagem é um custo e que os tempos de viagem devem ser os mais curtos possíveis. Mas isso está mudando, pois a nova tecnologia permite uma flexibilidade de tempo de viagem muito maior, incluindo trabalho móvel. Ela oferece uma tremenda oportunidade e escolha em atividades de lazer, quer isso signifique passar tempo online em casa, ou aproveitar a oportunidade para reservar umas férias de última hora no exterior, ou adaptar atividades existentes (como fazer compras). Em cada caso, parece haver uma forte complementaridade entre as antigas (transportes) e as novas tecnologias (TIC). As viagens podem ser substituídas por atividades mais “em casa”, enquanto em outros casos são geradas mais viagens espontâneas, e em um terceiro grupo há uma modificação das atividades existentes, pois fazer compras, por exemplo, torna-se uma atividade multitarefa através de uma combinação de Internet (por exemplo, visualização, decisão e compra) e viagens (por exemplo, coleta ou entrega).

Há uma contradição entre o desejo de acelerar e o desejo de desacelerar o trânsito. Para fins de avaliação, grande parte do benefício do usuário (geralmente mais de 80% do total de benefícios) é derivado da economia no tempo de viagem e do desejo de viajar mais rápido (AKERMAN et al., 2000; BANISTER, 2008; LIU; CHEN; WANG, 2021). Considerando que o debate sobre como esses valores de economia de tempo são derivados, ou como eles são usados pelos beneficiários, sua análise é um tema ainda mais complexo; o que resulta em dificuldades de defini-los de forma generalizada para cada tipo de cidade. Mas parece haver uma inconsistência no argumento de economia de tempo de viagem dentro das cidades, onde muito esforço está sendo feito para desacelerar o tráfego por razões ambientais e de segurança. Embora não seja explicitamente declarado, um certo nível de congestionamento nas estradas é agora visto como “desejável” e em muitos locais (por exemplo, ruas residenciais e ao redor de escolas), novos limites de baixa velocidade foram introduzidos, juntamente com a aplicação adequada de medidas (por exemplo, radares de velocidade).



Em consonância com os autores, exemplos contemporâneos de boas práticas em mobilidade debatidas em grupos de estudos e entidades públicas, uma visão sobre o tema velocidade parece ter encontrado um denominador comum: a necessidade de desacelerar os deslocamentos por modos motorizados individuais e obter ganho de eficiência (como na velocidade) para os meios de transporte no modo coletivo e ganho em segurança para os modos não motorizados. No caso do transporte público coletivo a baixa velocidade média tem sido fator de perda de demanda. Os dois modos de transporte têm demonstrado que as vias precisam de controle de velocidade e restrições de uso e de faixas exclusivas ou preferenciais para que o transporte público coletivo seja mais atrativo e competitivo.

Assim, por um lado, quando se trata de uma **mobilidade eficiente e acessível com qualidade**, há as queixas perpétuas da indústria de que o tempo perdido no congestionamento está custando dinheiro às empresas e, por outro lado, há uma estratégia de transporte que tenta acelerar e desacelerar o tráfego. A noção de um sistema de transporte sem congestionamento nunca foi um objetivo realista, e muito do debate recente tem sido sobre o que deve ser considerado um nível razoável de congestionamento (SORIA-LARA; BANISTER, 2017). Dessa forma, uma definição de eficiência em mobilidade urbana consistiria dos seguintes conceitos:

- racionalizar o tempo de viagem em benefício de todo o sistema e não só um tipo de modo de deslocamento;
- fomentar o uso de modos de deslocamento à base de energia verde ou limpa;
- diminuir a necessidade de viajar e a distância de deslocamento;
- implementar tecnologias inovadoras para aumentar a eficiência do transporte de pessoas e produtos.

Para atingir uma **mobilidade equitativa dentro das e entre as gerações** é necessário compreender o que venha ser equidade, uma expressão bastante utilizada quando se trata de justiça social, tanto em sentido mais genérico quanto em um mais específico. No primeiro, termina por confundir-se com o próprio sentido de justiça na perspectiva do estabelecimento de regras justas para a vida das pessoas em sociedade (ALMEIDA, 2002; CAMPOS, 2006; STARFIELD, 2001; DE BARROS E DE SOUSA, 2016). Já no segundo, a equidade é uma adaptação da norma geral a situações específicas, pois a aplicação de uma norma genérica quando empregada literalmente, sem se levar em conta as especificidades de diferentes situações, poderia produzir injustiça.

Para Castelli, Ragazzi e Crescentini (2012), a abordagem da equidade é um conceito que surgiu nos finais dos anos 1990 e no começo do novo milênio. Contudo, o conceito de Equidade sempre ficou próximo ao conceito de Igualdade — o que leva a discussão por muitos autores sobre as diferentes



interpretações que podem surgir sobre esse conceito.

Sen (2001) apresenta a teoria da escolha social concentrando-se na base racional dos juízos sociais e nas decisões públicas da escolha entre alternativas sociais. Na visão de SEN (2001) sobre a promoção da justiça, os indivíduos desempenham papel primordial, à medida que apresentam capacidades diferentes de buscar seus objetivos (ALBRECHT; ROSA; BORDIN, 2017). Diminuir as desigualdades significa considerar que existe uma diversidade de características internas (idade, sexo, propensão a doenças etc.) e externas (patrimônios disponíveis, ambientes sociais etc.) que interferem na capacidade dos indivíduos de realizarem funcionamentos (estados e ações) que, por sua vez, constituem a sua liberdade para alcançar objetivos que consideram valiosos.

Assim, essa concepção de equidade como julgamento e intervenção situacional, isto é, de acordo com cada caso, pressupõe a inexistência de estrutura, normas ou sistemas de leis ou conhecimentos perfeitos (CAMPOS, 2006; DE BARROS; DE SOUSA, 2016). A equidade poderia então ser uma prática indispensável para se chegar ao ideal de justiça e de cidadania plena, capazes de garantir o gozo de uma situação de igual bem-estar para todos os cidadãos.

Dessa forma um conceito de equidade adaptado do proposto por Whitehead (1992) entende-se como ter uma oportunidade justa de atingir todo o potencial de uma política pública e, mais pragmaticamente, que ninguém deveria estar em desvantagem de alcançar esse potencial.

Contudo, existem alternativas para superar diversos tipos de desafios e as mudanças culturais e educacionais no plano de mobilidade será descrito soluções palpáveis em todos os âmbitos e estágios de planejamento, curto, médio e longo, prazo a fim amenizar os problemas impostos pelos desafios da mobilidade urbana. A adoção de transportes ativos e outros meios de transporte eficientes, uso de incentivo de carros e caronas compartilhadas, adaptação da jornada de trabalho, vias exclusivas para transportes coletivos são algumas das razões para atuar em relação à mobilidade urbana procurando implementar estratégias para reduzir os impactos dos desafios do dia a dia nas cidades.

É preciso planejar e governar com um olhar voltado às populações mais vulneráveis: crianças, idosos, mulheres e pessoas com limitações físicas de deslocamento. Torna-se necessário vislumbrar um novo paradigma de mobilidade urbana que enxergue a cidade em suas diferentes escalas, que ouça seus cidadãos, independentemente de idade, classe social e bairro de residência e que proteja pedestres, dando a eles mais opções de deslocamento.

Acredita que a tecnologia e a educação influenciam positivamente o envolvimento da população com a cidade e com políticas para a cidade. Sem uma mudança cultural na visão que as pessoas têm sobre padrões de mobilidade urbana os recursos tecnológicos que surgem não resolvem a questão. Das perspectivas de políticas públicas, é importante que as pessoas, enquanto pedestres, sejam vistas como prioritárias, já que é a parte mais frágil das relações de trânsito e circulação e são elas que caminham, acessam serviços, oportunidades, educação e cultura nas cidades.



A maior parte das alternativas e soluções para atingir uma mobilidade urbana sustentável é baseada em mudanças de comportamento cultural. Cada vez mais teremos que deixar de lado o hábito de usar o carro de maneira individualizada e priorizar o coletivo, tendo transportes rápidos e compartilhados como soluções ideais. Devemos nos lembrar que não há apenas uma única forma de mobilidade sustentável, mas todas visam tornar a vida urbana mais saudável, prática e sustentável!

A exemplo da iniciativa de utilizar a “energia verde”, em 24/01/2023, veículos elétricos foram cedidos, pelo período de 30 dias, pela Agência Brasileira de Desenvolvimento Industrial (ABDI), órgão do Governo Federal ligado ao Ministério do Desenvolvimento, Indústria, Comércio e Serviços (MDIC), para testes na administração pública de Goiânia. Esta parceria que pode ser estendida, visa incentivar uso de carros elétricos e instalação de pontos de recarga na capital.

O Projeto, batizado de "VEM GYN", permite inserir a capital nos estudos e experiências pilotos de novas tecnologias para mobilidade. Com base na Lei Rota 2030 que promove tecnologias alternativas ao uso de combustível fóssil, novas alternativas passam a ser discutidas como forma de gerarem menos poluição, trazerem economicidade, cooperarem para as cidades sustentáveis e ajudarem a atingir metas da Organização das Nações Unidas como o ODS 11- Cidades e comunidades sustentáveis: tornar as cidades e os assentamentos humanos inclusivos, seguros, resilientes e sustentáveis, o ODS 13 - 13 – Ação contra a mudança global do clima: tomar medidas urgentes para combater a mudança climática e seus impactos e o ODS 17 - Parcerias e meios de implementação: fortalecer os meios de implementação e revitalizar a parceria global para o desenvolvimento sustentável. Cabe ressaltar que os ODS ajudam empresas, projetos e organizações a criarem um norte para as ações relacionadas com o impacto social, que no contexto de programas, projetos e ou investimentos sociais, o impacto é simplesmente o conjunto de mudanças produzidas pela intervenção. Os automóveis disponibilizados para a prefeitura de Goiânia são do modelo Twizy, da marca Renault. Ele é totalmente elétrico, com duas vagas (motorista e carona). O carro possui autonomia para percorrer 100 quilômetros sem recarregar, a uma velocidade máxima de 80 quilômetros por hora.

Perante o exposto, a PARTE 3, além de abordar a metodologia, destaca, dentro do planejamento de transporte para Goiânia, a sustentabilidade como a meta principal da mobilidade que se quer atingir. Neste sentido, observa-se que é fundamental promover o planejamento colaborativo com a participação de diferentes atores da mobilidade urbana, tendo a sustentabilidade como ideia central e quatro são as ações estratégicas de planejamento para atingir uma mobilidade eficiente e acessível com qualidade, equitativa dentro das e entre as gerações, que seja para se deslocar com segurança e com mais efetiva mudança cultural e processos educativos. Acredita-se que a maior parte das alternativas e soluções para atingir uma mobilidade urbana sustentável são baseadas em mudanças de comportamento cultural.

Com ciência de que não há apenas uma única forma de mobilidade urbana, entendida como a maneira



das pessoas transitarem nos espaços urbanos, mas todas visam tornar a vida urbana mais saudável, prática e sustentável. E, também, que o hábito de usar o carro de maneira individualizada cada vez mais deve ser minimizado e que o transporte coletivo deve ser priorizado, a PARTE 4, deste relatório, considerando os modos de locomover e transportar pessoas e cargas, apresenta os resultados dos estudos, diagnóstico e prognóstico dos Transporte Público Coletivo, Transporte Ativo: pedestre e bicicleta, Transporte Individual Motorizado e Transporte de Cargas.



PARTE 4

MODOS DE TRANSPORTAR PESSOAS E CARGAS

PARTE 4

Os modos de transportar pessoas e cargas

É previsto pela Constituição Federal o direito à mobilidade urbana eficiente, sendo de competência dos municípios assegurar a seus cidadãos, espaços adequados para cumprimento efetivo e a prevalência desses direitos (BRASIL, 1998).

A Política Nacional da Mobilidade Urbana Sustentável tem por objetivo promover a mobilidade urbana sustentável, de forma universal, à população urbana brasileira, promovendo ações articuladas entre a União, os Estados, o Distrito Federal e os Municípios, com a participação da sociedade. As diretrizes da política visam contribuir para o crescimento urbano sustentável e a apropriação justa e democrática dos espaços públicos, promovendo e apoiando a circulação segura, rápida e confortável, priorizando os transportes coletivos e os meios não-motorizados” (Ministério das Cidades, 2004, p. 51).

De acordo com o art. 4º da Lei n. 12.587/2012, mobilidade urbana é definida como a “condição em que se realizam os deslocamentos de pessoas e cargas no espaço urbano”. A condição da qualidade da mobilidade urbana é percebida de forma distinta por cada cidadão uma vez que alguns fatores como a renda, a idade, o sexo, a capacidade para compreender as mensagens, a capacidade para utilizar veículos e equipamentos do transporte, são variáveis que podem implicar em redução de movimentação permanente ou temporária.

Goiânia, reconhecida como “Metrópole Regional”, é centrada na região Centro-Oeste do país, envolvida por várias cidades integrantes da Região Metropolitana e cidade-polo de desenvolvimento econômico do Estado de Goiás. Neste sentido, a mobilidade urbana ocupa um papel preponderante no perfil competitivo regional e na transformação dos modelos de exclusão e segregação.

A melhoria das condições de mobilidade nas grandes cidades constitui importante fator de inclusão social, acesso à cidade e redução na violência do trânsito, bem como viabilização do modelo econômico, geração de emprego e qualidade ambiental. Promover tais condições garantindo acesso aos bens e serviços essenciais, ao trabalho, à moradia e ao lazer e à convivência num trânsito mais humanizado são diretrizes básicas do município de Goiânia. Também é preciso compreender que as principais capitais do país têm sua capacidade de inclusão econômica, geração de emprego e renda diretamente proporcional ao acesso de sua capacidade produtiva aos meios de produção.

Assim, o uso de novas tecnologias para o gerenciamento do trânsito, do transporte coletivo e da segurança pública, bem como do planejamento espacial capaz de aproximar infraestrutura urbana, emprego e serviços dos locais de moradia são condições fundamentais para o enfrentamento de duas



questões recorrentes tais como a fuga do modo coletivo de descolamento e o distanciamento entre moradia e os polos geradores de emprego, serviço e lazer.

O sistema viário do município apresenta vias de boa capacidade, porém, muitas vezes, a descontinuidade viária entre os bairros e o alto volume do tráfego veicular, decorrente de uma dependência do automóvel, geram sobrecarga na estrutura das vias resultando em um sistema viário saturado nos principais eixos de escoamento da cidade.

E, como agravante, a disputa pelo espaço destinado ao estacionamento de veículos particulares, ao longo das vias públicas, é intensificada pelo conflito do tráfego gerado pelas atividades locais e o tráfego geral de passageiros.

A gestão da mobilidade urbana é responsabilidade do poder público municipal, que atua por meio dos órgãos, direta ou indiretamente, ligados ao trânsito e ao transporte coletivo. A Secretaria Municipal de Mobilidade (SMM) e a Companhia Metropolitana de Transportes Coletivos (CMTC) vêm implementando ações que visam reduzir o conflito entre veículos e pedestres, com o fito de viabilizar deslocamentos seguros na cidade e estimular melhorias no transporte público coletivo. Nesse sentido, para disciplinar e fiscalizar a circulação de pedestres em calçadas e passeios públicos utiliza-se o Código de Trânsito Brasileiro e suas regulamentações.

Goiânia tem como necessidade coibir os problemas de mobilidade, que se agravam cada vez mais, e também os custos e impactos de seu mau funcionamento, devido a um aumento da frota de veículos motorizados individuais, pois em dez anos o número de automóveis dobrou e o de motos triplicou, segundo dados do Departamento Nacional de Trânsito (Denatran) e da Organização Mundial da Saúde (OMS).

A busca pela mobilidade urbana sustentável é um desafio enfrentado pela maioria das grandes cidades no Brasil e o município de Goiânia não foge a esta regra, enfrentando diversas dificuldades. A principal perda de competitividade tem correlação com a precariedade do transporte coletivo que, mesmo com respeitável investimento em tecnologia, convive com um dos menores níveis de investimentos públicos em infraestrutura de transportes.

É sensível a constatação de que as deficiências, no quesito da mobilidade urbana em Goiânia, não resultam da carência ou inexistência de normas e institutos legais que regulamentem a matéria. É notória a existência de um marco legal abrangente e satisfatório quanto à ordenação das políticas e normas implementadoras das ações que viabilizem o deslocamento, o conforto e a segurança da população. Entretanto, podemos avaliar que a carência na aplicação de investimentos públicos, assim



como a falta de uma sistemática na implementação física das metas previstas tem, cada vez mais, promovido a desestruturação e o distanciamento entre as proposituras legais e a realidade urbana.

Ainda, a falta da efetivação das políticas públicas com a consequente falta de investimento em transporte público em Goiânia e sua Região Metropolitana, potencializada por incentivos do governo, reduzindo impostos para a aquisição de produtos industrializados (veículos individuais motorizados), influencia na migração de usuário do transporte público para outros modais, principalmente o transporte individual motorizado. Os investimentos em infraestrutura de transporte não motorizado como ciclovias no município de Goiânia ainda são insuficientes.

Estudos recentes destacam diversos fatores que interferem negativamente na mobilidade urbana de Goiânia como:

- a inexistência de ações concretas com vistas à integração entre os modos de transporte não motorizados com o sistema de transporte coletivo (KNEIB, 2013 apud REZENDE, 2017, p. 195);
- a falta de distribuição equânime dos meios de locomoção pela cidade, a falta de equacionamento entre os diversos modais e meios de deslocamento e o não cumprimento da normatização de uso do solo urbano (ABDALA e PASQUALETTO, 2013 apud REZENDE, 2017, p. 196);
- a desarticulação física, a descontinuidade e não complementariedade e a falta de observância das normas que definem as condições físicas e operacionais da rede viária principal da cidade;
- a desconectividade da malha urbana viária geral da cidade, em todas as suas classes, a aceleração da instalação das densificações urbanas, sem o devido acompanhamento da infraestrutura viária e do suporte da rede de transporte;
- a morosidade e a descontinuidade na implantação dos eixos estruturadores viários, principais estruturadores da rede de transporte coletivo e da rede viária;
- desarticulação entre órgãos e entre políticas e ações de desenvolvimento urbano, e a capacitação de técnicos, (KNEIB, 2013 apud REZENDE, 2017, p.196);
- a diminuição da frequência e do período de funcionamento das linhas, que por sua vez, provoca a redução dos investimentos em renovação da frota de veículos e implantação de novas linhas. (COSTA, 2008, apud REZENDE, 2017 p. 199).
- a ausência e a irregularidade de fiscalização e monitoramento efetivo do comportamento do trânsito na capital, a fragilidade e a desarticulação dos sistemas de engenharia de trânsito que não melhoram a geometria das vias e acatam a permanência de cruzamentos em locais inadequados. (KNEIB, 2013, apud REZENDE, 2017 p. 200).
- a contradição entre o elevado padrão tecnológico de informação e gestão disponibilizado pelo sistema como um todo e a permanência de carências estruturais, como falta de estrutura física



adequada para embarque e desembarque, implantação insuficiente e efetiva de corredores preferenciais para o transporte público e ainda a falta de plataformas de embarque e desembarque em vários pontos da Região Metropolitana de Goiânia (RMG) (KNEIB, 2013 apud REZENDE, 2017, p. 200).



4.1 Transporte Público Coletivo em Goiânia

A proposta deste módulo do *Modal Transporte Público Coletivo em Goiânia* é apresentar um retrato do sistema de transporte público coletivo atual, através das áreas técnicas da CMTC, considerando a proposta de eixos de desenvolvimento estabelecida para a cidade desde 2007, bem como, a implantação dos corredores exclusivos e preferenciais, conectados com as linhas convencionais, que concentram 55,3% da demanda do sistema integrado com a Região Metropolitana do Transporte Coletivo — RMTC.

Nesse sentido, o módulo foi estruturado em três partes: a primeira traz um breve histórico da evolução do transporte coletivo de Goiânia, resgatado do Relatório do EMMAT (2017); a segunda se concentra em sua situação atual, trazendo um olhar sobre os produtos tarifários, que se apresentam como um maior atrativo ao respectivo modal; a terceira finaliza com quadros-sínteses de prognóstico com metas e ações estratégicas que nortearão futuro do *Modal Transporte Público Coletivo em Goiânia*, considerando sua parcela de responsabilidade quanto à redução das emissões de gases de efeito estufa.

4.1.1 Contextualização

Em um recorte breve do histórico do transporte público em Goiânia verificamos que de 1937 até o ano de 1976, sua tutela coube à Prefeitura de Goiânia, por meio da Secretaria de Viação e Obras Públicas e, posteriormente, este poder passou a ser exercido pelo Estado. Até esta época, o serviço era realizado pelas viações e o itinerário percorrido não tinha nenhum tipo de infraestrutura. As viações eram pequenas empresas que transportavam passageiros de forma improvisada e precária, utilizando para isto caminhonetes ou peruas adaptadas.

Os veículos utilizados, normalmente, possuíam apenas uma porta de entrada e saída e sua capacidade era de até dez pessoas, não apresentando nenhuma condição de conforto ou segurança. Estas viações se mantiveram até a década de 1960 quando foram incorporadas por empresas de maior porte e que já apresentavam estrutura empresarial e, portanto, passaram a adquirir frotas de ônibus e terrenos para construção de garagens e oficinas.



O Expresso Santa Luzia, uma das empresas pioneiras do Transporte Coletivo de Goiânia, foi a operadora da primeira linha Goiânia / Centro / Campinas cujo percurso era composto pelas Avenidas Anhanguera e 24 de Outubro.

Em 1964 outra empresa pioneira, a Nossa Senhora Aparecida, foi vendida à Viação Aragarina e, posteriormente, cedida a terceiros se tornando a atual Viação Reunidas. A Viação Aragarina entrou no sistema em 1965 e permanece até os dias de hoje com o nome de Rápido Araguaia. O Expresso Santa Luzia foi incorporado pela atual HP Transporte Coletivo Ltda.

O Sistema de Transporte Coletivo de Goiânia teve apenas uma licitação geral que aconteceu em 1969, ainda na época em que o transporte coletivo era feito por viações. Ao longo dos anos foram acontecendo prorrogações de contrato de concessão. Participaram da licitação quatro empresas, três das quais ainda estão em operação: Viação Aragarina (Rápido Araguaia), HP Transporte Coletivo Ltda. e Viação Reunidas.

Em 1969 entra no mercado de transporte coletivo a empresa Viação Jussara, responsável pela operação das linhas da região leste. Esta empresa se manteve no Sistema de Transporte Coletivo até meados da década de 1980, quando entrou em falência.

No início da década de 1970 o transporte coletivo de Goiânia atendia unicamente a este município. Em 1976, embora Goiânia já apresentasse uma certa estruturação no seu sistema de transporte coletivo, a implantação do Eixo Anhanguera foi um marco na sua história, pois representou o primeiro passo na real estruturação deste sistema de transporte. Também nesta época a concessão de Gestor do Sistema de Transporte Público Urbano foi entregue ao Estado, por meio de um acordo entre Prefeitura do Município de Goiânia e o Estado de Goiás, concessão que estaria assegurada até 2006.

O sistema de transporte coletivo de Goiânia, quando da implantação da pista exclusiva da Av. Anhanguera, denominada de Eixo Regional de Serviços, passou a ser composta por três linhas, da seguinte forma: Linhas alimentadoras / distribuidoras; Linha tronco do Eixo Regional de Serviços; e Linhas normais centro — bairro (sem integração). As duas primeiras linhas alimentadoras e distribuidoras formavam o sistema de integração de ônibus, sendo as linhas alimentadoras aquelas que atendiam a demanda dos bairros mais distantes e/ou localizados a leste e oeste do Eixo Regional de Serviços, até as estações terminais de transbordo.

No mesmo ano da implantação do Eixo Anhanguera (1976) deu-se a criação da TRANSURB — Empresa de Transporte Urbano de Goiânia, estatal responsável pela gestão do transporte urbano de Goiânia e Aglomerado urbano. O Sistema Integrado de Transporte de Goiânia, projetado pelo Arquiteto Urbanista Jaime Lerner, foi definido por um eixo principal no sentido leste-oeste, alimentado por linhas



que conectavam os bairros mais periféricos aos terminais de integração ao longo do eixo, que se mantêm até hoje como o maior corredor da cidade.

Associadas às diretrizes do transporte, estavam as diretrizes urbanísticas, contemplando o uso do solo e a orientação quanto às atividades urbanas a serem instaladas ao longo desse corredor. Coerente com as orientações do arquiteto urbanista Jorge Wilhelm no PDIG de 1971, este projeto previa a consolidação urbana no sentido leste-oeste, mas as dinâmicas econômicas, imobiliárias, e políticas adversas de administrações posteriores acabaram fortalecendo o desenvolvimento da cidade no sentido norte-sul.

Em 1980 o Arquiteto Urbanista Lubomir Ficinski Dunin coordena o Projeto Integrado de Circulação e Transporte que implanta um eixo no sentido norte-sul cujo percurso é composto pelas Avenidas Goiás e 84 consolidando o desenvolvimento urbano neste sentido.

É a partir dos anos 1980 que a Região do Aglomerado Urbano de Goiânia assiste a uma forte mudança na sua estrutura urbana e na dinâmica populacional que se refletiu na rede de transporte. A Região do então Aglomerado Urbano, que até à época era praticamente só Goiânia, observou o rápido crescimento dos Municípios de Aparecida de Goiânia (17% ao ano), Trindade (5,2% ao ano) e Goiânia com taxa de 8% ao ano.

Nestes termos o atendimento do sistema de transporte coletivo de Goiânia foi estendido aos municípios vizinhos. Em setembro de 1983 foi firmado um convênio AGLURB/GOIÂNIA entre o Governo Federal, Governo do Estado de Goiás e Prefeitura Municipal de Goiânia, com a intervenção da Empresa Brasileira de Transportes Urbanos (EBTU) sob o nº EBTU/026/83, e instituído, em nível estadual, o Aglomerado Urbano de Goiânia (AGLURB), por meio do Decreto nº 2.266 de 13 de setembro de 1983. Em seguida é criada a Câmara Deliberativa do Aglomerado Urbano de Goiânia (CD-AGLURB).

Faziam parte do AGLURB os municípios mais próximos a Goiânia como Aparecida de Goiânia, Aragoiânia, Bela Vista de Goiás, Bonfinópolis, Brazabrantes, Caldazinha, Goianira, Goianópolis, Guaporé, Hidrolândia, Leopoldo de Bulhões, Nerópolis, Santo Antônio de Goiás e Terezópolis de Goiás.

De acordo com este convênio, em 1984 foi elaborado o Plano Diretor de Transporte Urbano do Aglomerado Urbano de Goiânia (PDTU) cujo órgão executor do estudo foi a Empresa de Transporte Urbano do Estado de Goiás (TRANSURB), juntamente com o Instituto de Planejamento Municipal de Goiânia (IPLAN), assessoria técnica da Empresa Brasileira de Planejamento de Transportes (GEIPOT) e da Empresa Brasileira de Transportes Urbanos (EBTU), único estudo de amplo planejamento dos transportes da RMG, que indicou a extensão do Corredor Anhanguera no sentido leste propondo a implantação do Terminal Novo Mundo, a utilização de veículos de maior capacidade de transporte



(articulado) e a criação de um novo eixo estrutural entre o Bairro Goiá e Campinas (usando o leito ferroviário), que não se efetivou

A Constituição Federal de 1988 consolidou a tendência de considerar o transporte público urbano e metropolitano uma questão local, ao estabelecer que compete à União “instituir diretrizes para o desenvolvimento urbano, inclusive habitação, saneamento básico e transportes urbanos” (inciso XX, art. 21), bem como legislar sobre diretrizes da política nacional de transportes (inciso IX, art. 22). Para os Estados, no caso das regiões metropolitanas, cabe o planejamento e execução dos serviços públicos de interesse comum. Para os Municípios foi atribuída a competência de “organizar e prestar diretamente, sob regime de concessão, os serviços públicos de interesse local, incluindo o transporte coletivo, que tem caráter essencial” (inciso V, art. 30).

A partir de 1988 foram realizados vários estudos para reestruturação do Projeto do Eixo Anhanguera, mas, só em 1998 efetivou-se o início das obras de reestruturação do projeto viário, que foi amplamente criticado por diversos segmentos.

A METROBUS Transporte Coletivo S.A., criada a partir da cisão da TRANSURB, que fazia a operação do Eixo Anhanguera e responsável pela gestão do Transporte Público em Goiânia, é então efetivada no dia 29 de dezembro de 1997, dando cumprimento ao Decreto Governamental de nº 4.846 de 25/11/97, que regulamentava a Lei Estadual nº 13.049 de 16/04/97, alterada pela Lei Estadual nº 13.086 de 19/06/97. Este decreto fixou diretrizes e determinou providências a serem tomadas pelo conselho de administração da TRANSURB e pela Assembleia Geral de Acionistas para promover a efetiva cisão da TRANSURB nos termos das citadas leis e na conformidade das disposições da Lei Federal nº 6.404 de 15/12/76.

A METROBUS passa então a operar o Eixo Anhanguera, que vai apresentar, em sua gestão, uma geometria viária totalmente diferenciada da geometria viária original proposta na sua criação. As intervenções levadas a efeito promovem uma radical alteração nas características deste corredor. Foram construídas as 19 estações fechadas com plataformas de embarque / desembarque no centro da via e elevadas ao nível do piso dos veículos; houve implantação do sistema pré-pagamento da tarifa; ocorreu a substituição da frota de veículos por articulados, que conferiu substancial ampliação da oferta de lugares; houve, também, a recuperação das pistas laterais e calçadas de toda a via. Cabe registro, entretanto, que após mais de uma década esse foi o único investimento público no setor, o qual de forma bastante incipiente é retomado em 2004.



Para o restante da rede de transporte perduram as mesmas carências. Os terminais continuam sem investimentos, exceto os terminais da Praça da Bíblia e o Terminal do Departamento de Estrada e Rodagem de Goiás (DERGO) que são reformados em função do novo Corredor Anhanguera. Em meados dos anos 1990 o quadro do sistema de transporte já mostrava sinais de esgotamento. A infraestrutura implantada (terminais e corredores) encontrava-se em sério grau de degradação física e de insuficiência operacional, em face de sua saturação.

Em 1995, inicia-se algumas ações públicas e privadas em relação ao transporte. Do lado privado, as operadoras investem na implantação de um novo sistema de arrecadação automatizada com o uso de bilhetes e cartões para o registro do pagamento das passagens, quando são instalados equipamentos eletrônicos nos veículos e uma rede de venda dos meios de pagamento na cidade. Surge o SITPass com o objetivo de eliminar a circulação de dinheiro nos veículos; promover um melhor controle das gratuidades e reduções tarifárias, bem como da arrecadação de todo o sistema; além de oferecer um novo meio de integração. A nova forma de arrecadação tarifária é implantada também como um dos sistemas pioneiros no país e os objetivos almejados são realizados. De fato, passa a haver um maior controle sobre a arrecadação, especialmente das gratuidades e a iniciativa mostra a capacidade do SITPass como instrumento de execução da política tarifária.

Em 1996, do lado público, a produção do Programa de Priorização do Transporte Coletivo da RMG - o Prioritran. Nele foi indicado diversas ações no campo da operação dos serviços. Porém, de todas as ações propostas apenas a reformulação do Corredor Anhanguera foi executada em 1998 pela Transurb.

Entretanto, dados os cenários de caos na infraestrutura do sistema, o quadro geral no final de 1998 continuava a espelhar, na maior parte da rede de transporte, as dificuldades e problemas que marcam boa parte dos anos 1990. Excluído o Corredor Anhanguera, perduram as carências, tanto operacionais como de infraestrutura que já eram sinalizadas há tempos.

O ano de 1999 representa o início dos eventos que vão marcar definitivamente a história recente dos transportes na RMG, com o advento do serviço alternativo. É neste ano que aparecem as primeiras tentativas da implantação de um serviço informal de transporte prestado por motoristas autônomos, proprietários de veículos e organizados em cooperativas, na esteira de um processo nacional de surgimento de serviços de lotação à margem das regulamentações vigentes.

Aproveitando as fraquezas que o serviço de transporte coletivo apresentava à população com destaque para a estagnação da rede, a insatisfação com o atendimento integrado e o desconforto nos terminais, o serviço alternativo se apresenta como uma “solução” de atendimento aos usuários.



As ações públicas de contenção da informalidade que ocorreram no final de 1998 e durante 1999 sucumbem no ano de 2000 e mais de 500 operadores autônomos, com kombis ou vans passam a realizar viagens atendendo as ligações entre bairros e a área central a partir do início daquele ano. Para o sistema de transporte constituído tal situação representou o rompimento do equilíbrio entre custos e receitas. Estabeleceu-se assim um quadro de disputa pelo mercado, com caráter altamente concorrente, em uma situação tão amplamente conhecida e com histórico negativo de resultados.

No ano 2000, após quase dois anos de discussão entre os principais agentes do transporte coletivo na Região Metropolitana de Goiânia — operadores da iniciativa privada, operador público, operadores do denominado “transporte alternativo”, órgãos setoriais do governo do estado e do município de Goiânia e agentes representantes da comunidade — e, tendo como meta comum a reestruturação deste serviço público essencial, foi criado em dezembro de 2001 o Grupo Executivo de Gestão da Rede Metropolitana de Transportes Coletivos (GETRANS), precedido da instituição da rede Metropolitana de Transporte Coletivo (Lei nº 27, de dezembro de 1999), objetivando, por meio de uma nova modelagem institucional, implantar, controlar e gerir o Projeto de Reestruturação do Sistema de Transporte da Rede Metropolitana de Transportes Coletivos. Este projeto prevê a ampliação dos serviços de transportes coletivos criando uma rede única entre os operadores do sistema convencional e do serviço alternativo, de forma ordenada e integrada, ampliando as condições de mobilidade em toda a Região Metropolitana de Goiânia (RMG) e resguardando o direito de deslocamento do usuário considerando então a implantada tarifa única — SITPass.

Lei Complementar nº 34, de 3 de outubro de 2001, a CMTC, autorizou o Poder Executivo constituir e a instalar, na qualidade de acionista fundador, a Companhia Metropolitana de Transportes Coletivos – CMTC, revestida de poder de polícia, tendo por objetivos sociais a execução da organização, planejamento, gerenciamento, controle e fiscalização operacional de todas e quaisquer modalidades de serviços públicos de transportes coletivos de passageiros, prestados ou que possam ser prestados no contexto sistêmico único da Rede Metropolitana de Transportes Coletivos.

O DECRETO Nº 1909, DE 04 DE JULHO DE 2003 regulamentou a Lei Municipal nº 8.148, de 03 de janeiro de 2003, que constituindo a instalação da Companhia Metropolitana de Transportes Coletivos - CMTC, sob liderança do Município de Goiânia. Uma nova sociedade com capital dos Municípios e do Estado, conferindo ao Município de Goiânia 50% da participação, ao Estado 25% e aos demais municípios da RMG os outros 25%, institui o compartilhamento da responsabilidade de gestão entre todos os entes envolvidos e cria-se um efetivo órgão gestor, braço executivo da realização da política de transporte definida por um órgão máximo - a Câmara Deliberativa de Transportes Coletivos (CDTC).



Considerando as necessidades do estabelecimento de instrumento executivo para ações de planejamento e implantação de soluções de transporte coletivo em toda a região atendida pela Rede Metropolitana de Transporte Coletivo, em 2004 foi elaborado o Plano Diretor Setorial de Transporte Coletivo para a RMG. Posteriormente, a sistematização destes estudos resultou em documento denominado “Plano Diretor de Transporte Coletivo Urbano da Grande Goiânia — PDSTC-RMG”, aprovado em Deliberação nº 057, de 04 de maio de 2007.

O PDSTC — RMG, é um instrumento executivo orientador da política de transporte coletivo para toda RMTC, cabendo, em especial à CMTC e aos municípios, a observância dos princípios, diretrizes, objetivos, metas e ações nele definidas.

Em razão do vencimento dos contratos de concessão dos serviços do Sistema Integrado de Transporte da Rede Metropolitana de Transportes Coletivos (SIT — RMTC), no ano de 2007 a Companhia Metropolitana de Transportes Coletivos realizou o processo licitatório, que estabeleceu as novas concessões dos serviços do SIT — RMTC. Dessa forma, os serviços do Sistema foram concedidos a empresas privadas, por meio de licitação, para se manter a prestação do serviço de transporte coletivo nas condições vigentes, com vistas para sua evolução, a partir da execução do Programa de Transporte estabelecido no Plano Diretor Setorial de Transporte Coletivo da Grande Goiânia.

4.1.2 Diagnóstico do Modelo Operacional

A Rede Metropolitana de Transporte Coletivo (RMTC), criada pela Lei Complementar Estadual nº 27/1999, é uma unidade sistêmica regional composta por todas as linhas e serviços de transportes coletivos, de todas as modalidades ou categorias, que servem ou venham a servir o Município de Goiânia e os Municípios da sua região metropolitana quais sejam: Abadia de Goiás, Aparecida de Goiânia, Aragoiânia, Bela Vista de Goiás, Bonfinópolis, Brazabrantes, Goianira, Guapó, Hidrolândia, Nerópolis, Santo Antônio de Goiás, Senador Canedo, Terezópolis e Trindade, inclusive linhas e serviços permanentes que promovam a interligação direta ou indireta destes municípios entre si e ou com o Município de Goiânia.

Nesta mesma Lei, institui a estrutura orgânica pública da RMTC, a Câmara Deliberativa de Transportes Coletivos da Região Metropolitana de Goiânia (CDTC-RMG) - órgão colegiado que constitui o Poder Concedente, composto por representantes do Estado de Goiás, da Capital do Estado e dos municípios que compõem a RMG, responsável pela formulação das políticas públicas do setor e; a Companhia Metropolitana de Transportes Coletivos (CMTC) - empresa pública que ostenta o papel institucional de braço executivo da CDTCRMG e que exerce a missão de entidade gestora pública da RMTC, cabendo-



lhe, dentre outras atribuições, o gerenciamento, o controle e a fiscalização tanto da operação como da infraestrutura do serviço

Em dezembro de 2021, com a LC nº 169, de 29 de dezembro de 2021, cujo texto foi alterado pela LC nº171, de 31 de março de 2022, a Câmara Deliberativa de Transportes Coletivos e a Companhia Metropolitana de Transportes Coletivos passa por reestruturação em sua composição.

No intuito de alinhar melhor as decisões sobre o transporte público, que envolvem questões financeiras, de infraestrutura e de gestão, foi aprovada a Lei Complementar Estadual nº 169/2021 que reformula e disciplina a Rede Metropolitana de Transporte Coletivo da Grande Goiânia e reestrutura a Câmara Deliberativa de Transporte Coletivo e a Companhia Metropolitana de Transportes Coletivos, que deixou de ter um caráter político e passou a ter conselheiros. Participam da gestão e do aporte financeiro o Estado e os municípios de Goiânia, Aparecida de Goiânia e Senador Canedo.

Em março de 2022, foi aprovada a Lei nº 0892/22 pelo Governo Estadual (que altera a Lei Complementar nº 169, de 29 de dezembro de 2021). Nela foi ampliada a Rede Metropolitana de Transporte Coletivo composta pelos municípios de Abadia de Goiás, Aparecida de Goiânia, Aragoiânia, Bela Vista de Goiás, Bonfinópolis, Brazabrantes, Caldazinha, Caturai, Goianira, Goianópolis, Guapó, Hidrolândia, Nerópolis, Nova Veneza, Santo Antônio de Goiás, Senador Canedo, Terezópolis de Goiás e Trindade, inclusive linhas e serviços permanentes que promovam a interligação direta ou indireta desses municípios entre si e/ou com o município de Goiânia.

Figura 23 - Mapa Rede Metropolitana de Transporte Coletivo - RMTC com municípios componentes, destaque para o município de Goiânia.



Fonte: CMTC (2022)



Para disponibilizar à população da grande Goiânia um serviço de transporte coletivo de qualidade foi elaborado um planejamento pela Companhia Metropolitana de Transporte Coletivo - CMTc no ano de 2014 que resultou no documento técnico “Goiânia Corredores Exclusivos do Transporte Coletivo” (2014), que traz uma planilha síntese de planejamento dos dados do empreendimento geral — implantação dos corredores exclusivos do transporte coletivo e serviços complementares, como pode ser observado na tabela abaixo.

Apesar do planejamento realizado, nem todo o previsto foi executado na sua totalidade. Desta forma, também, com base no documento supracitado e ainda o documento “Relatório de Engenharia de Tráfego — Consórcio CMTc /TRANZUM” (2013) e recentes reuniões técnicas realizadas entre a Prefeitura de Goiânia, CMTc e MDT, seguem dados e relatos sobre a estrutura implantada e a forma de funcionamento atual do sistema do serviço público de transporte coletivo da grande Goiânia.

Tabela 2 - Síntese das rotas cicloviária e requalificação de calçadas por Corredores Exclusivos do Transporte Coletivo. Resumo dos dados do Empreendimento Geral. Implantação dos Corredores Exclusivos do Transporte Coletivo e Serviços Complementares – dimensões e custo.

CORREDORES EXCLUSIVOS	IMPLANTAÇÃO DOS TRECHOS CICLOVIÁRIOS (km)					REQUALIFICAÇÃO DE CALÇADAS POR CORREDOR								
	EXTENSÃO (km)	CICLOVIA	CICLOFAIXAS/ CICLORROTAS	SUBTOTAI	PARACICLOS UNIDADES	EXTENSÃO (km)	MATERIAIS DE REVESTIMENTO (m ²)					DEMOLIÇÕES		
							INDICES*		81,13%	5,69%	9,85%		3,33%	100,00%
						BANCOS	LIXEIRAS	CONCRETO LAMINADO	PISO TÁTIL	GRAMA	BLOCO INTERTRAVADO NATURAL			
T-7	10,4	4	4,1	8,10	50	10,4	21	450	81.021,43	6.851,30	6.851,28	1.116,91	101.770,05	
T-09	10,6	0,0	8,4	8,40	80	10,6	21	424	58.007,06	4.068,29	7.042,64	2.380,91	71.498,90	
T-63	5,7	7,25	2,75	10,00	100	5,7	11	228	39.148,15	2.745,63	4.752,98	1.606,84	48.253,60	
85	7,2	3,60	2,00	5,60	60	7,2	15	288	52.983,81	3.715,99	6.432,77	2.174,73	65.307,30	
INDEPENDÊNCIA	6,7	2,60	1,30	3,90	40	6,7	13	268	46.017,17	3.227,39	5.586,95	1.888,79	56.720,3	
24 DE OUTUBRO	3,4	0,0	2,20	2,20	20	3,4	7	136	17.983,8	1.261,3	2.183,4	738,15	22.166,70	
TOTAIS	44,0	17,45	20,75	38,20	350	44,0	88	1.794	295.161,46	21.869,88	32.850,04	9.906,33	365.716,85	

Fonte: Prefeitura de Goiânia. Companhia Metropolitana de Transportes Coletivos - CMTc (Nov. 2016).

a) Infraestrutura e funcionamento

O sistema operacional da infraestrutura do atual do sistema do serviço público de transporte coletivo da grande Goiânia foi planejado para ter como componente as faixas de circulação preferencial em sete corredores preferencias e faixas de circulação exclusiva de dois corredores exclusivos, que totalizam 83,62 quilômetros. Os projetos chegaram a ser aprovados para financiamento do Governo Federal, mas a falta de priorização e contrapartida do município fizeram com que fossem se perdendo ao longo do tempo.





Figura 24 - Síntese das faixas operacionais por Corredores Preferencias e Exclusivos do Transporte Coletivo.
Fonte: CMTC (2022), modificada pelo autor

CORREDORES EXCLUSIVOS: Anhanguera e BRT Norte-Sul

Corredor Anhanguera

Componente do Eixo Anhanguera, é o principal corredor do sistema de transporte coletivo da Região Metropolitana de Goiânia, a Metrobus é a empresa responsável pela operação, manutenção e conservação das 19 Estações de Embarque/desembarque e 05 terminais de integração instalados ao longo do Corredor Anhanguera – Terminais Padre Pelágio, DERGO, Praça A, Praça da Bíblia e Novo Mundo . Implantado em 1976, reformulado em 1998. Sua infraestrutura opera por meio de uma frota patrimonial composta por 134 ônibus, sendo 105 articulados e 29 biarticulados em faixa exclusiva de corredor, com extensão de 13,8 km, com vários cruzamentos semaforizados, embarques por meio plataformas elevadas, localizações nas quais não é permitido ultrapassagem.

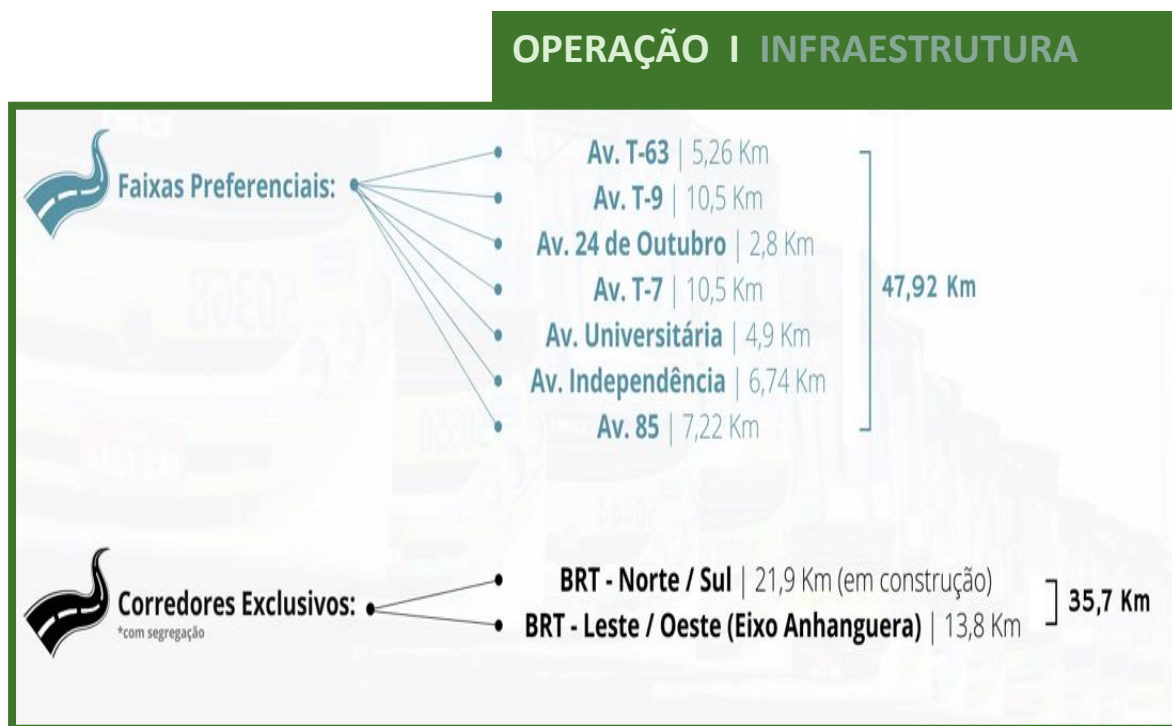
Em 2022, por imposição judicial, a Prefeitura de Goiânia realiza recapeamento da via com piso flexível. No mesmo período, as empresas privadas do consórcio RMTC passaram a operar no trecho em apoio à Metrobus, o que levou o Governo do Estado a abrir licitação para substituição total da frota. Por deliberação da CDTC, foi delegado às empresas privadas (Consórcio Redemob) a obra de reconstrução dos terminais e pontos de embarque ao longo do Eixo Anhanguera. O investimento será pago com aumento na tarifa técnica (de remuneração), cotizada pelos municípios que comandam a CMTC.



Corredor Goiás Norte BRT NS

Extensão de 21,9 km (em construção): encontra-se em fase avançada de implantação -trecho 2 - terminal Isidória - terminal Recanto do Bosque, porém sem considerar em seu projeto o sistema cicloviário. É um corredor moderno com semaforização inteligente e um menor número de cruzamentos, possibilitando ultrapassagem em suas plataformas elevadas. Faz divisa com o Município de Aparecida de Goiânia, onde a implantação ainda depende acordo entre os municípios para nova licitação

CORREDORES PREFERENCIAIS: Universitário, T7, T63, 85, Leste-Oeste, T-9, Independência e 24 de Outubro

Corredor Universitário

Implantado em junho de 2012, por meio de recurso federal do Programa PAC 2 Mobilidade Grandes Cidades (2007), foi concluído o Corredor Universitário, considerado como trecho piloto/modelo de Corredores Preferenciais.

Corredor Universitário com 2,50 Km de extensão — da Praça Cívica ao Terminal da Bíblia —apresenta os conceitos básicos dos corredores como o tratamento prioritário ao transporte coletivo na faixa à direita; sinalização viária adequada, sistema de fiscalização eletrônico e implantação dos novos abrigos — PEDs; e readequação de calçadas em 5 km, contando com sistema de microdrenagem e tratamento para acessibilidade universal e ciclovias no canteiro central (Afonso. S., 2022)⁴².

Figura 25 - Corredor Universitário - faixa exclusiva dos ônibus e faixa da ciclovias bidirecional



Fonte: Acervo CMTC.

Os outros Corredores implantados a partir de 2012, foram os Corredores T-7, T-63 e 85, aos moldes do Corredor Universitário. Todos os corredores citados na Tabela 2, anteriormente apresentada, que traz

⁴² Dados obtidos em reunião técnica, na CMTC, em 25/03/2022.



umasíntese da infraestrutura empreendida por Corredores Exclusivos do Transporte Coletivo. Conforme CMTC (2022), devido a problemas burocráticos, o único liberado para execução foi Corredor T-7, implantado em continuidade ao Corredor Universitário, porém ainda não finalizado.

Corredor T 7

Implantação em fevereiro de 2015, com 10,4 Km de extensão e foi concebido com base nos Projetos de Engenharia de Tráfego, da Calçada Sustentável, do Trecho Cicloviário, de Pavimentação e Drenagem, de Iluminação Pública, do Paisagismo, e Sistemas de Informação e Segurança. Por estar inserido em uma malha viária cuja infraestrutura⁴³ não possibilita a construção de ciclovia, devido à dimensão da via, foram adotados desvios em vias próximas com trechos de ciclofaixas/ciclorrotas implantados e a implantar. Conforme equipe de fiscalização da obra e projeto - SEINFRA, outra problemática se refere aos diversos desníveis que dificultaram a implantação das calçadas acessíveis principalmente por não ter sido elaborado levantamento planialtimétrico detalhado para a execução do projeto executivo.

Corredor T-63

Conforme o documento “Relatório de Engenharia de Tráfego — Consórcio CMTC /TRANZUM” (2013) foram definidas diretrizes para o Corredor T-63 (Figura 27), tais como, a readequação de geometria da sinalização para implantação de semáforo em cruzamentos e rotatórias; implantação de binários; proibição de estacionamento; relocação e implantação de pontos de ônibus; e reprogramação semafórica. Na sua implantação, realizada com recurso municipal, foram priorizados: a faixa preferencial para transporte coletivo, melhoria na fluidez do trânsito, passeio de pedestre e trecho cicloviário com 10 km de extensão (sendo 7,25 km e ciclofaixa/ciclorrota com 2,75 km. Dados da CMTC, informam que no Corredor T-63, não foram implementados, na sua totalidade, as calçadas, ciclovias e iluminação pública.

43 Conforme Cadastro Municipal, a largura da via da Avenida T-7 - pistas de rolamento, canteiro central e calçadas, tanto Setor Bueno como Setor Oeste de 24,00 metros de largura, diferindo na largura das calçadas, de 3,00 e 2,85 - 2,30 nos respectivos setores. A medida mínima para ciclovias ou ciclofaixas bidirecional deve ser de 2,50 m.



Figura 26 - Corredor T-63.



Fonte: Acervo SEPLANH/GERGTM, 2022.

Corredor 85

Implantação em janeiro de 2014, com faixa preferencial para transporte coletivo e trajeto que se inicia na Praça Cívica, no Setor Central e se estende até o Setor Serrinha. Implantado com recurso próprio municipal, porém, como do o Corredor T7, não foram implementados, na sua totalidade, as calçadas, ciclovias e iluminação pública. O sistema cicloviário previsto no planejamento não foi implantado e em toda sua extensão possui trechos com e sem canteiro central apresentando larguras variadas.

Figura 27 - Corredor 85.



Fonte: Acervo SEPLANH/GERGTM, 2022



De acordo com CMTc (2022), o Corredor 85 (Figura 28), em operação, não consegue atingir a velocidade de corredor preferencial proposta, apresentando pontos de conflito em seu trajeto, como o viaduto da Avenida T-63 e o da Praça do Ratinho, que interferem sobremaneira na eficiência do serviço de transporte coletivo. Aspectos que devem ser mais observados quando do estudo da implantação dos corredores preferenciais.

Corredor Leste-Oeste

O Corredor Leste-Oeste tem extensão de 29,9 km em Goiânia, sendo que sua ligação contínua entre os municípios de Trindade-Goiânia-Senador Canedo, atinge 46,1 km. A Avenida Leste-Oeste pode ser dividida em dois tramos: o primeiro se refere ao Tramo Oeste, que se localiza entre a Praça do Trabalhador, na área central de Goiânia, e o perímetro urbano de Trindade, e o seguinte, referente ao Tramo Leste, entre a Praça do Trabalhador e o perímetro urbano de Senador Canedo (GOIÂNIA, 2021). Como os Corredores T63 e 85, o Corredor Leste-Oeste ainda não foi implantado em toda sua extensão, apresentando interrupções em alguns trechos e não contemplou a implantação do sistema cicloviário em todo o seu trajeto.

Corredores T-9, Independência e 24 de Outubro

Os Corredores T9, Independência e 24 de outubro também não foram implantados. No Corredor T-9 em 2007 foram feitas intervenções referentes à retirada dos estacionamentos ao longo da via, criando faixa preferencial para ônibus, porém, sem fiscalização eletrônica e intervenções relativas a calçadas e iluminação pública.

Algumas Considerações:

Ao todo os corredores preferenciais, possuem extensão de 47,92 km, eram para serem implantados com recurso do Programa de Aceleração do Crescimento (PAC) para Grandes Cidades, porém devido a questões burocráticas, o único corredor que foi implantado com este recurso foi o Corredor T-7, em continuidade ao trajeto do Corredor Universitário.

Considerando o modo operacional *versus* implantação, os corredores preferenciais não vêm sendo implantados com infraestrutura completa, causando prejuízo na sua eficiência operacional, ou seja, 'o que se ganha em um trecho em termos de eficiência do serviço, se perde em outro'. Deste modo, constituem uma opção de baixo custo para operacionalização do transporte público na cidade, mas,



que, ainda, não solucionam os problemas de mobilidade na ligação dos bairros com os locais de integração, na sua totalidade, mais, ainda assim, conseguem amenizá-los. (CMTC, 2022).

Considerando a rede cicloviária – ciclovias, ciclofaixas e ciclorrotas, integrada as faixas dos corredores preferencias, encontram-se parcialmente introduzidas em suas faixas de circulação, não se consolidando como ferramenta de mobilidade facilitadora de integração com este modal (SMM, CMTC, SEPLANH 2022).

Em janeiro de 2022 foi publicada no Diário Oficial dotação orçamentária de R\$28 milhões para construção de 50km de novas ciclovias em Goiânia, com propósito de pavimentar trechos já utilizados com frequência e/ou de alto índice de acidentes envolvendo ciclistas em várias regiões de Goiânia. Também serão construídos traçados estruturantes como entre o Campus Samambaia (UFG) e a Praça Universitária e desta até o Paço Municipal.

Por lei complementar aprovada em Dezembro de 2021 e dentro de duas deliberações da CDTC em Janeiro de 2022, o serviço de bicicletas compartilhadas foi reconhecido como serviço complementar das concessões de Transporte Público Coletivo, o que levou a CMTC, junto com as concessionárias e a SMM (responsável pela implantação de ciclovias) a iniciar um projeto de bicicletas compartilhadas na região de influência dos terminais do transporte público com integração física e tarifária.

b) Operação e cobertura

O serviço público de transporte coletivo da grande Goiânia é operado por três concessionárias/operadoras privadas, uma cooperativa de motoristas e uma pública: Rápido Araguaia, HP Transportes Coletivos Ltda, Viação, Reunidas, Ltda, Cooperativa de Transporte do Estado de Goiás COOTEGO e Metrobus Transporte Coletivo S.A. Estas concessionárias criaram duas instituições:

- SET – Sindicato das Empresas de Transporte Coletivo Urbano de Passageiros de Goiânia, entidade sindical que as representa institucionalmente;
- RedeMob Consórcio, entidade organizacional operacional integrada de todas concessionárias da RMTC para: (I) operação da Central de Controle Operacional (CCO); (II) prestação do Serviço de Informação Metropolitano (SIM); (iii) gestão dos Terminais e Estações da RMTC; e (iv) operação do Sistema de Bilhetagem Eletrônica - Sitpass.



Após 2008, por força dos Contratos de Concessão celebrados em em 25/03/2008, derivados da Concorrência CMTC nº 01/2007, as concessionárias passaram a ter novas exigências quanto a obrigações contratuais, ou seja, toda operação passou a ser controlada por um sistema inteligente composto por: Centrais de Controle Operacional (CCO) para uma eficiência na prestação dos serviços com melhor regularidade operacional e econômica; Sistema de Informações Metropolitanas (SIM), plataforma geocolaborativa que permite que órgãos estaduais ou municipais possam inserir e editar suas informações e visualizá-las juntamente com os dados dos demais usuários; gestão dos terminais e estações; bilhetagem eletrônica (SITPass); e representação institucional das concessionárias. Essas ações passaram a ser realizadas em conjunto, de forma unificada, por meio de um consórcio sem fins lucrativos.

Atualmente a Rede Metropolitana de Transporte Coletivo (RMTC) é dividida em áreas / arcos Leste, Oeste, Sul e Eixo Anhanguera (Figura 29), sendo que cada uma é operada por duas empresas, onde uma delas, chamada de espelho, opera em todos os arcos e compartilha a operação com outra empresa, e possui a seguinte composição: Arco Leste: Rodovia GO-020 até o Rio Meia Ponte, Arco Oeste: Rio Meia Ponte até a Rodovia BR-070, Arco Sul: Rodovia BR-070 até a GO-020 e Eixo Anhanguera: Eixo Leste-Oeste.

Essa rede unificada é denominada Rede Metropolitana de Transportes Coletivos (RMTC). A RMTC é formada por 289 linhas de ônibus (nov/2022), com um modelo de ampla integração físico-tarifária entre elas, estruturada por meio de 21 terminais de integração e de centenas de pontos de conexão eletrônica (NTU, 2011). O modelo operacional é para a maior parte da rede do tipo tronco-alimentador, isto é, há um conjunto de linhas que fazem a ligação dos bairros com os locais de integração, denominadas linhas alimentadoras; e há outro conjunto de linhas troncais que realizam a distribuição das viagens nas áreas mais centrais, corredores e nos polos de atração (KNEIB, 2016, p. 20-21) ⁴⁴

⁴⁴ https://files.cercomp.ufg.br/weby/up/403/o/Projeto_e_Cidade_Mobilidade_e_Acessibili.pdf



Figura 28 - Mapas dos Arcos.

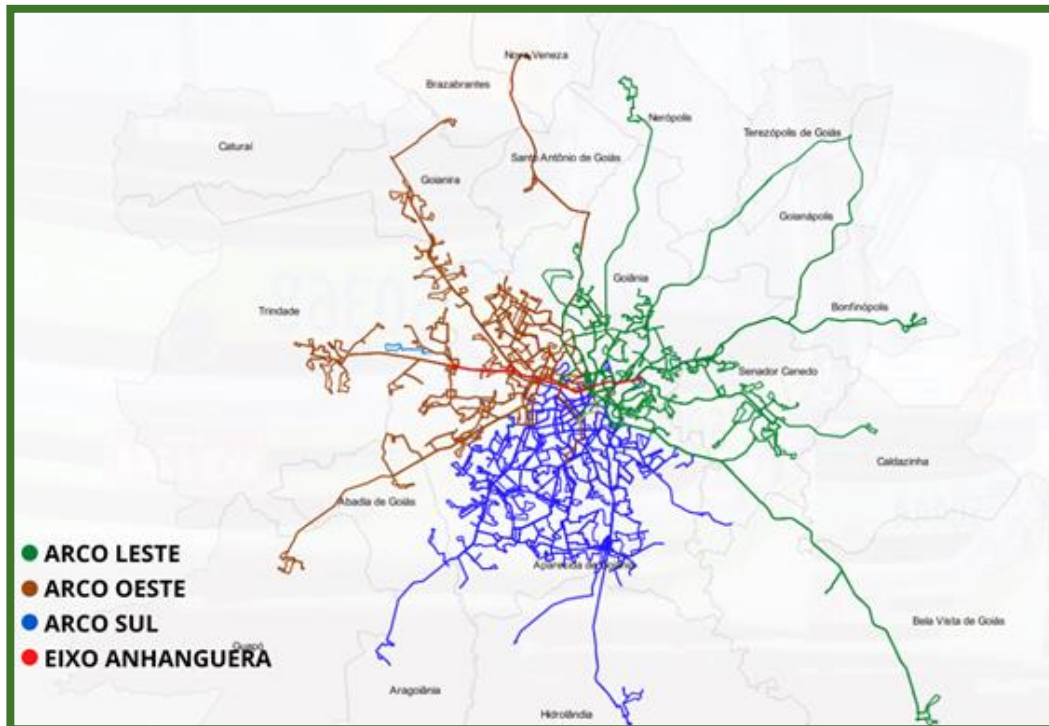

Fonte: CMTC, 2022.

Atualmente, a Rede Municipal de Transporte Coletivo de Goiânia opera com os seguintes quantitativos:

- 21 terminais;
- Linhas – extensão média de 26,8 Km;
- Frota de 1100 ônibus;
- Viagens/dia útil: 7,3 mil;
- Validações/dia útil: 433 mil;
- Passageiros/mês: 9, milhões;
- Rodagem Mensal: 5,06 milhões/km;
- Velocidade média: 12,6 km/h
- Pontos de ônibus: totalizando a quantidade de 6,98 mil, entre esses 45% com abrigos e 55% sem abrigo.

Cabe observar que desde a crise do setor em 2013 (período do chamado populismo tarifário e a "guerra dos 10 centavos") se acentuou de forma severa durante o período da pandemia, a queda da demanda pelo uso do transporte público, conforme os dados comparativos da dinâmica de uso do transporte coletivo no município e região metropolitana. Estes dados são apresentados no Gráfico do Histórico



da Demanda Absoluta do Transporte Coletivo da RMTC de 2009 a 2021, no qual é possível ver a redução considerável nos 2 anos da COVID 19.

Considerando o gráfico da demanda operacional do transporte coletivo de 2009 a 2021 (Figura 30), nota-se que em 2009, o total de usuários do transporte coletivo era de 222,6 milhões. Em 2020 e 2021, com a pandemia da COVID-19, este número foi bastante reduzido e no último ano, 2022, este quantitativo passou para 77,8 milhões, um diferencial grande de passageiros quando comparados ao ano de 2019, quando quase o dobro de passageiros faziam uso do transporte coletivo. A pesquisa OD 2022, corroborará os dados sobre o destino da migração desse número de passageiros: transporte individual — veículos leves e/ou motocicleta.

Figura 29 - Gráfico do Histórico da Demanda Absoluta do Transporte Coletivo da RMT de 2009 a 2021.

Destaque para redução considerável nos dois anos da COVID 19



Fonte: CMTC (2022), modificada pelo autor

A CMTC (2022), em uma análise do cenário, de forma geral a população **somente irá eixar de utilizar o veículo individual para usar o serviço público quando este tiver mais qualidade, mais rapidez nos percursos**, mais praticidade e quando houver dificuldade para estacionar o carro no logradouro público.

Porém, além de investimentos, não somente infraestruturais, são necessárias políticas públicas voltadas ao incentivo do uso do transporte público urbano.



c) Terminais

O sistema de transporte coletivo que abriga a rede de transporte coletivo Goiânia — Aparecida de Goiânia — Senador Canedo possui, ao todo, 21 terminais (Figura 31) e é servido de tecnologia que abrange a comunicação com os usuários por meio de aplicativos para obtenção de informações acerca do transporte coletivo, ao mesmo tempo em que os ônibus e terminais possuem todo o aparato tecnológico para funcionar.

Figura 30 - Mapa do sistema operacional da infraestrutura do atual do sistema do serviço público de transporte coletivo da grande Goiânia - com as localizações dos 21 terminais em funcionamento.



Fonte: CMTc (2022)

Em Goiânia, considerando os primeiros resultados da pesquisa dos deslocamentos na cidade (UFG, janeiro, 2023), dos 21 terminais, 14 deles se consolidam grandes polos distribuidores de viagens que alimentam todo o município de Goiânia, em escalas de grande e médio porte, a partir de suas localizações: os terminais do DERGO, Padre Pelágio, da Praça A, da Praça da Bíblia, do Novo Mundo, Recanto do Bosque, do Cruzeiro, da Vila Brasília, Bandeiras, Vera Cruz, Parque Oeste, Garavelo, Goiânia Viva e Isidória.

Grandes polos geradores de viagens são os terminais do DERGO, Padre Pelágio, da Praça A, da Praça da Bíblia e do Novo Mundo, no alcance de suas conexões com todas as regiões da cidade, bem como, devido a composição com a linha integradora do Eixo Anhangüera. Abaixo (Figuras 32 a 36), seguem



mapeamento do trajeto das linhas referentes a cada um destes terminais, como as conexões com as linhas alimentadoras e com Eixo Anhanguera.

Figura 31 - Linhas do Terminal DERGO.

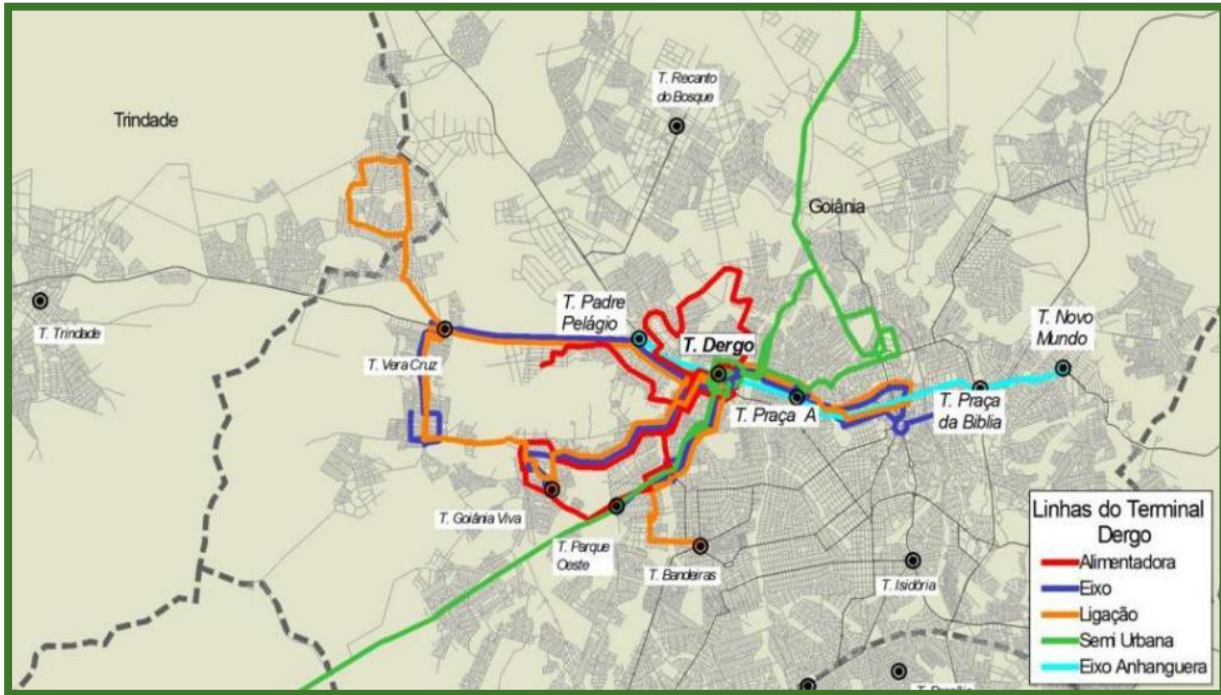

Fonte: CMTC, 2022.

Figura 32 – Linhas do Terminal Padre Pelágio.

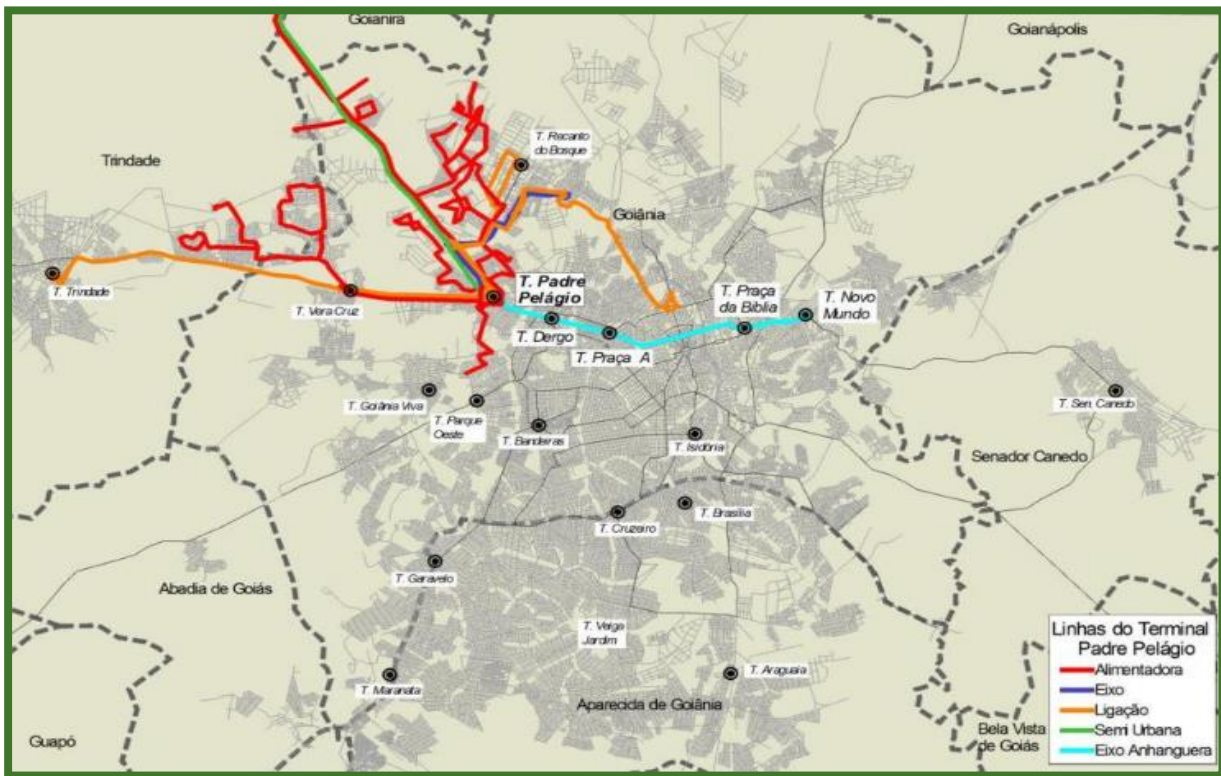

Fonte: CMTC, 2022



Figura 33 - Linhas do Terminal Praça A.

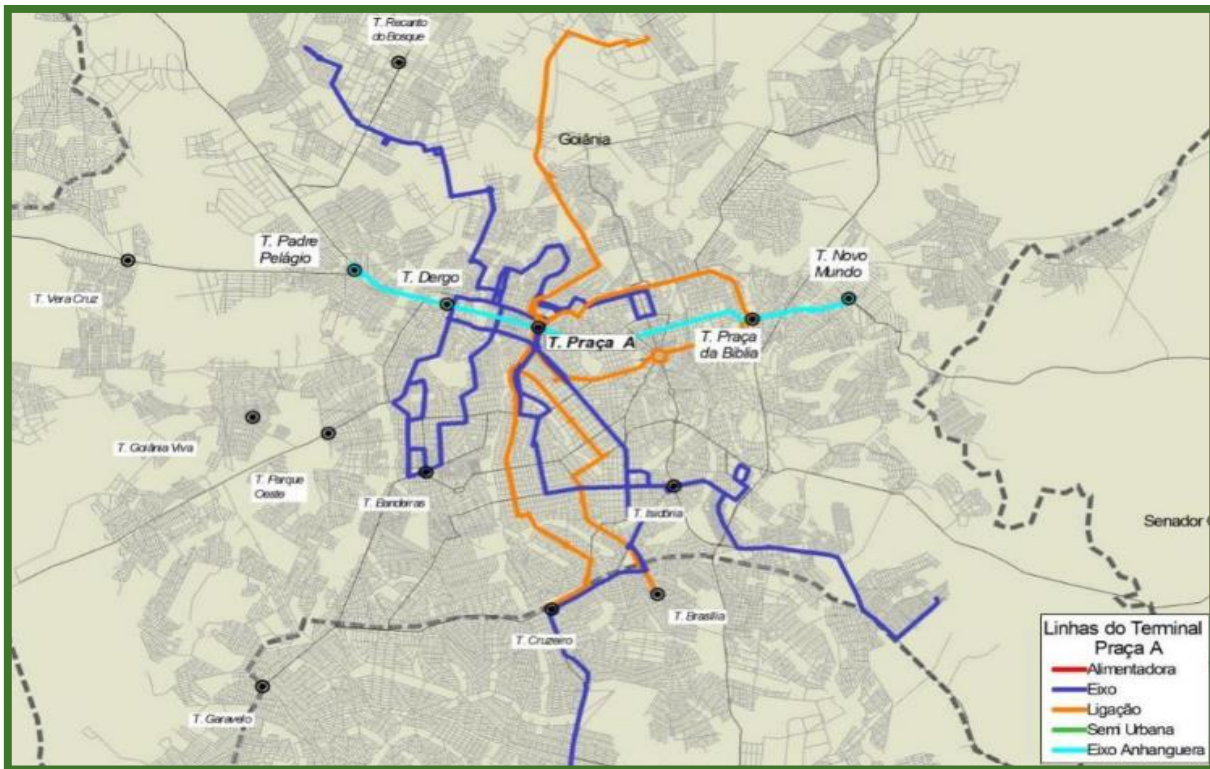

Fonte: CMTC, 2022

Figura 34 - Linhas do Terminal Praça da Bíblia

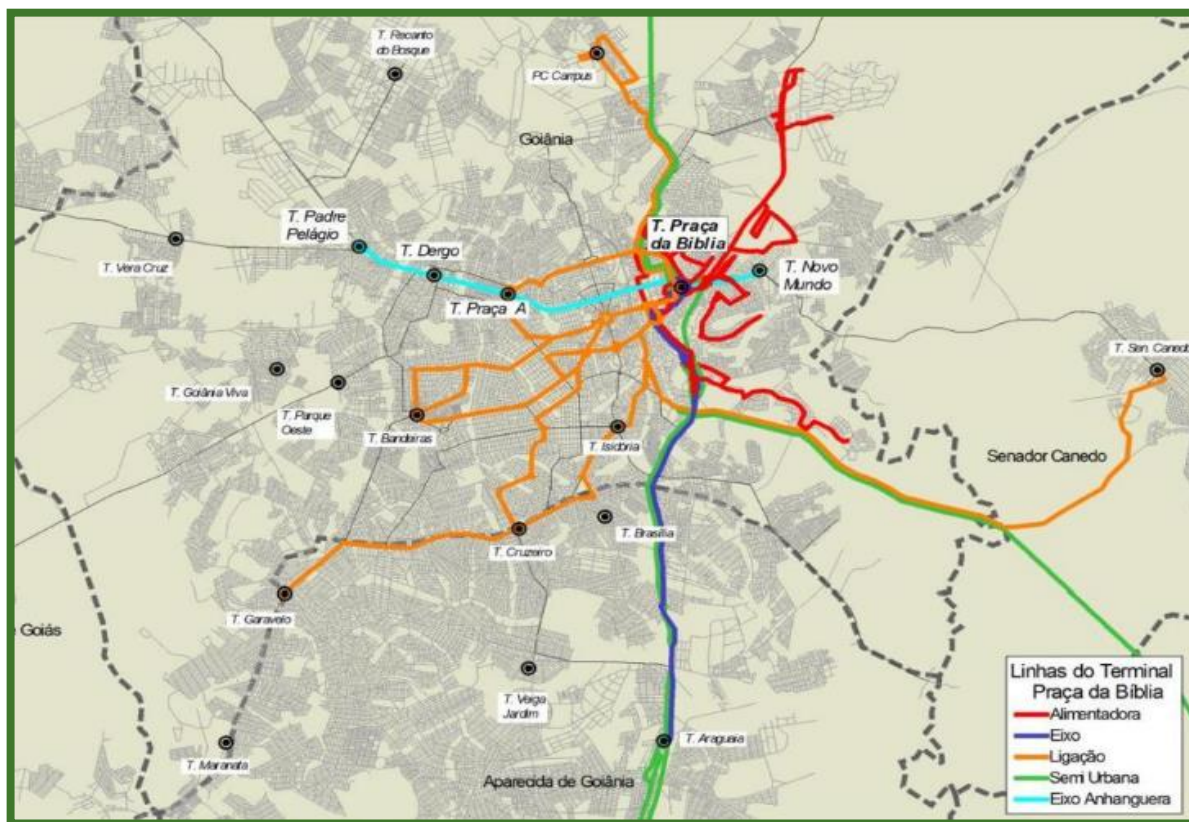

Fonte: CMTC, 2022



estruturantes, a fim de dar maior mobilidade e agilidade aos passageiros, num primeiro momento a rede proposta compreenderá alguns locais como:

- Av. 3^a Radial
- Av. Anápolis
- Av. Castelo Branco / Av. Mutirão
- Av. César Lattes / Av. Juscelino Kubitschek
- Av. Marechal Rondon / Av. Bernardo Sayão
- Av. Mangalô / Av. Perimetral Norte
- Av. Pio XII
- Av. T-10
- Av. Ver. José Monteiro
- Rua 83

Alguns locais mencionados no mapa já estão em operação como Corredor Exclusivo - Eixo Anhanguera (Corredor Leste-Oeste) e os Corredores Preferenciais: Corredor Universitário, Corredor 85 e Corredor T-63. Já o BRT Norte-Sul, está em obras, e os demais corredores não mencionados já dispõe de projetos, porém necessitam ser revisados para possíveis adequações, são eles: 24 de Outubro, Av. Independência, Av. T-7 e Av. T-9. Todas as informações podem ser melhor visualizadas na Figura 37, onde demonstra de que forma a rede ficaria após todas as adequações propostas.

Sendo assim e visando garantir os direitos básicos estabelecidos pela Constituição Federal, dentre eles o transporte é necessário compreender a cidade como um espaço de luta pelos direitos sociais. Dessa forma, para que ocorra de forma sustentável e esteja atrelada aos diversos interesses sociais e econômicos, deverá haver investimentos públicos em diversos setores, incluindo o transporte, haja vista que este se traduz como atividade meio para a realização das demais atividades.

Portanto, tratar da crise de mobilidade mediante soluções exequíveis, conforme as apresentadas e garantir a priorização da circulação do transporte público urbano sobre o individual é fator decisivo para se garantir uma melhor qualidade de vida e uma divisão mais igualitária do espaço público urbano. Sendo este o caminho necessário para se garantir uma melhor mobilidade nas cidades, trazendo competitividade ao sistema e garantindo a chegada do passageiro em tempo hábil e em segurança.

d) Tarifa

O total de linhas de ônibus da Rede Metropolitana de Transporte Coletivo é de 289 linhas, sendo 55,3%



em Goiânia e 32,7% em Aparecida de Goiânia. Em Goiânia, desde 2019, a tarifa do transporte coletivo está congelada. No entanto, atualmente, a demanda de usuários é menor do que em 2019, demonstrando que o transporte público se configura na última opção para os deslocamentos.

A divisão das linhas é por município, sendo que 62% delas têm origem em Goiânia e o destino da maioria é em terminais dentro de Goiânia e/ou em outros municípios. A origem e destino no mesmo município corresponde a 47%; Goiânia; 13% em Aparecida de Goiânia; 3% em Senador Canedo; 2% em Trindade, 2% em Goianira e 1% em Nerópolis (novembro/2022).

Figura 36 - Histórico dos Valores da Tarifa do Transporte Coletivo em Goiânia de 1999 a 2019.



Fonte: CMTC (2022), modificada pelo autor

O pico da faixa horária da demanda pelo transporte público acontece pelo período de uma hora. Nesse intervalo tem que ser transportada a maioria dos usuários, gerando um aumento do custo e baixa qualidade do serviço. Quanto mais afunilado o pico, maior é a frota de ônibus necessária.

A extensão do sistema viário utilizado pelo ônibus, composta pela soma do percurso das linhas em cada município da Rede Municipal de Transporte Coletivo, é assim composta:

- Goiânia: 1421 km correspondente a 55,9% das vias; Aparecida de Goiânia: 439 km correspondente a 17,3%;
- Senador Canedo: 139 km correspondente a 5,5%;
- Trindade: 112 km correspondente a 4,4%;
- Goianira: 64 km correspondente a 2,5% e
- Demais municípios com 367 km correspondente a 14,4%

Em 2021, com a sociedade extremamente sensível, dividida e mobilizada, os entes metropolitanos



arquitetaram um novo modelo de governança que já começa a ser objeto do desejo das regiões metropolitanas em todo o Brasil: a divisão da tarifa em parcela social - que continua congelada para o usuário a 4,30 (2023), e parcela técnica, ou tarifa de remuneração, que é complementada pelos cofres públicos do Estado, pelo município de Goiânia e pelos municípios de Aparecida de Goiânia e Senador Canedo de forma proporcional ao carregamento dentro de sua fronteira. O novo pacto, aprovado em lei complementar, passou o controle acionário da Metrobus para a CMTC, que também adotou uma governança compartilhada.

Dentro do lastro da tarifa técnica, iniciou-se uma política de tarifas diferenciadas com o objetivo de conter a evasão de demanda e, no melhor cenário, voltar ao carregamento registrado nos meses anteriores à chegada da Pandemia. O leque de atrativos tarifários passou a fazer parte de plataformas políticas, o que garantiu para o sistema o comprometimento administrativo para consolidar a tarifa subsidiada. Mesmo que ainda lastreado pelo tesouro estadual e municipais, o subsídio tornou-se realidade - mesmo que tardia, para o novo modelo metropolitano de transportes públicos coletivos.

Novos Produtos Tarifários

Desde abril de 2022, a CMTC vem implementando produtos tarifários com o objetivo de facilitar o acesso dos passageiros ao transporte coletivo, buscando tornar o processo mais fácil e simples, bem como promover a integração de vários modais, até mesmo fora dos terminais, tais como:

- Bilhete único temporal (com uso garantido de viagens em tempo total de até 150 minutos, integração aberta e com o pagamento de uma única tarifa);
- Passe livre do trabalhador (com direito a até oito viagens diárias e com custo fixo mensal de R\$ 180,00 ao empregador);
- Bilhete meia tarifa (inicialmente implantado em Senador Canedo e destinado a viagens curtas);
- Cartão família (com direito a uso nos finais de semana, garantia de extensão a uma família de até 5 pessoas e com o pagamento de uma única tarifa);
- Bilhete um dia (com validade para um único dia); e
- Bilhete uma semana (com validade semanal).

Alguns destes produtos cabe destaque devido a papel que exerce no processo integrador na estrutura operacional da mobilidade na cidade. **Bilhete Único / Cartão Fácil** O Bilhete Único permite ao usuário a integração em qualquer um dos 6.800 pontos da Rede Metropolitana de Transporte Coletivo, em um período de 2 horas e 30 minutos e a partir da primeira validação podendo fazer mais 4 embarques, tanto no percurso de ida quanto no de volta, exceto dentro do mesmo veículo no período de 45



minutos. Poderá ser utilizado em qualquer ônibus convencional, terminais, estações do Eixo-Anhanguera e no CityBus com uma única validação que permanece em R\$ 4,30. O controle ocorre por meio de sistema eletrônico associado a identidade do usuário.

A adesão ao sistema nas diversas linhas está demonstrada no ranking das dez maiores linhas com integrações do Bilhete Único:

- 001 — Eixo-Anhanguera;
- 013 — Recanto do Bosque / Rodoviária / Centro;
- 002 — Parque Atheneu / Centro / Rodoviária;
- 003 — Terminal Maranata / Rodoviária – Eixo T-7;
- 031 — Terminal Garavelo / Terminal Araguaia;
- 006 — Terminal Veiga Jardim / Centro – Eixo 90;
- 263 — Terminal Veiga Jardim / Rodoviária – Eixo 85;
- 014 — Parque Atheneu / Campinas;
- 020 — Terminal Garavelo / Terminal Bíblia – Via Terminal Isidória.

Passe Livre do Trabalhador

É uma nova modalidade de compra de vale transporte que oferece aos trabalhadores das empresas liberdade de uso da rede de transporte durante todos os dias do mês, incluindo finais de semana e feriados, e desconto médio de 20% para empregadores que aderirem à assinatura mensal de transporte coletivo. O modelo se paga pela antecipação de receita e pela diminuição da evasão de bilhetes ou créditos do vale transporte que já vinham se transformando em moeda paralela.

A diferença desta modalidade para o bilhete único é que quando a empresa faz a adesão, todos os trabalhadores deverão fazer o uso da modalidade e poderão realizar até oito viagens diárias durante 30 dias, em qualquer horário ou destino, totalizando 240 viagens neste período.

As empresas que aderem à modalidade adquirem as assinaturas por um valor unitário mensal fixo de R\$ 180,00 por cada trabalhador. Em termos comparativos, este preço da assinatura mensal do Passe Livre do Trabalhador representa um desconto de 20% para os empregadores que desembolsam o equivalente a duas viagens por dia para uso em seis dias da semana. Nesta modalidade não é permitida a troca, de forma a coibir a venda de passagens por parte dos usuários. Esta categoria está tendo uma boa aceitação pela população.



Cartão Família

Uma modalidade de desconto que procura recuperar demanda nos finais de semana onde a operação acontece praticamente no vazio. O projeto prevê embarque de famílias credenciadas com uma única validação, o que torna atrativas as atividades de lazer, relacionamento familiar e afetivo no final de semana. A cada trajeto realizado nos finais de semana e feriados o valor será cobrado apenas no cartão principal, no valor de um único bilhete, ficando os demais integrantes da família – associados ao cadastro, isentos do pagamento no mesmo embarque.

- **Algumas Considerações:**

Considerando à concessão de tarifas, a operacionalização dos Corredores de Transporte Coletivo e aos aspectos de impedância, como distância, tempo de viagem custos, entre outros, especialistas do setor trazem algumas observações quanto:

Sobre o papel da CMTC

Algumas ponderações correlacionadas ao Papel da CMTC, à Concessão de Tarifas, **corredores de transporte coletivo e impedância** apresentadas seguir devem ser consideradas.

Especialista em transporte, Ferro (2022), do Instituto do Movimento Nacional pelo Direito ao Transporte Público de Qualidade para Todos (MDT), afirma que nas leis complementares que foram editadas para o papel de redefinição da rede da Companhia Metropolitana de Transporte Coletivo (CMTC) não ficou claro o papel da Agência Goiana de Regulação e Fiscalização de Serviços Públicos (AGR). Cita o exemplo de Sorocaba – SP, onde foi transferida a responsabilidade para o consórcio não apenas pela operação, mas também o investimento pela infraestrutura viária para implementação dos corredores.

CMTC atualmente fornece os dados operacionais e a AGR fornece o processo de cálculo obedecendo às regras contratuais, ou seja, o que mudou foi quem fornece os cálculos, as regras permanecem as mesmas. Quem define o valor da tarifa é a Câmara Deliberativa. Quanto à gestão do serviço dos terminais, esta foi transferida para as concessionárias, enquanto a manutenção e as reformas são de responsabilidade do Poder Público. Qualquer r mudança na competência descrita na concessão do serviço às concessionárias tem que haver alteração contratual.

Sobre a concessão de tarifas

O edital de concessão, em 2007, foi feito um estudo do custo da concessão e se chegou a uma tarifa básica contratual. Em Goiânia a concessão não seguiu o critério baseado no menor preço da tarifa,



como foi em Brasília, mas seguiu uma tarifa contratual, que é atualizada a partir de então. Nesta tarifa foi diluído o preço do investimento e, posteriormente, era atualizada por uma equação paramétrica. Na licitação havia exigências técnicas e onerosas, de valor percentual do custo do investimento. As empresas que entraram apresentaram o valor, mas a tarifa não é uma tarifa contratual.

Sobre os corredores de transporte coletivo e impedância

Especialista em transporte, Aliaga (2022), da Universidade Federal de Goiás explica que o quantitativo de faixas preferenciais do transporte coletivo de Goiânia e Região Metropolitana e o montante investido em faixas preferenciais e corredores em Goiânia é muito inferior se comparado a outras cidades. Outro empecilho na luta por conseguir aumentar a velocidade dos ônibus é a questão semafórica. O mapeamento realizado a partir de dados repassados pelo município à UFG, evidencia que o mais baixo índice da velocidade dos ônibus nas rotatórias e nos cruzamentos semaforizados, além dos pontos de embarque e desembarque. Portanto, conclui que faixas preferenciais serão mais eficazes com a implementação da coordenação semafórica por horários

d) Diretrizes

O serviço de transporte público coletivo em Goiânia foi estruturado com o ensejo de que ele seja o principal modal de deslocamento a ser utilizado nas viagens da população pela qualidade do serviço ofertado, independentemente da adoção de medidas ou estratégias restritivas ao uso do transporte individual motorizado.

4.1.3 Prognóstico: objetivos, metas e ações de planejamento

Objetivo Geral

Ofertar à cidade um serviço de transporte público competitivo em relação ao transporte individual: com mais qualidade, acessível a todos os usuários com conforto e segurança, eficiente e confiável, que promova a inclusão social e a acessibilidade espacial a todas as regiões da cidade com integração física e tarifária.

Para atingir o objetivo, de ter o transporte coletivo como principal modal de deslocamento foram definidos alguns indicadores para o prognóstico do Transporte Público Coletivo do PlanMobGyn. Serão as ferramentas de auxílio à medição dos principais atributos que interferem na satisfação dos usuários.



A fim de viabilizar o cumprimento desta grande meta, faz-se necessário consolidar o financiamento do subsídio público da tarifa de transporte público com buscas de fontes não tarifárias que independem de recursos dos cofres públicos que, além de escasso é relativizado pela política e pela administração.

Nesse sentido, foram adotadas cinco macroestratégias de gestão de planejamento: Regulamentação, Operacional, Custos e Eficiência e Requalificação organizadas em um quadro de propostas de metas, ações estratégicas e prazos, para cada uma das metas estabelecidas. Cabe o destaque que as ações de requalificação e de sustentabilidade ambiental se associam e consolidam com as ações propostas pelo tema transversal Circulação Viária e do Modal Transporte Ativo - pedestres e bicicletas.



Quadro 2 - Prognóstico Transporte Público Coletivo: objetivos, estratégias, metas, ações e prazos

TRANSPORTE PÚBLICO COLETIVO PROGNÓSTICO

OBJETIVO GERAL: Ofertar à cidade um serviço de qualidade do transporte público coletivo, acessível a todos os usuários com conforto e segurança, eficiente e confiável, que promova a inclusão social e a acessibilidade espacial a todas as regiões da cidade com integração física e tarifária.

ESTRATÉGIAS REGULAMENTAÇÃO

META 01 — SUBSÍDIOS AOS USUÁRIOS DE TRANSPORTE PÚBLICO COLETIVO

Objetivo: estabelecer mecanismos legais para construção de compromissos e obrigações do poder público com investimentos em mobilidade urbana sustentável.

Ações de Gestão de Planejamento	Prazo
<p>- AÇÃO – PREVISÃO DE RECURSOS NA LDO</p> <p>Objetivo: Incluir na Lei de Diretrizes Orçamentárias do município a obrigatoriedade de recursos para subsídio ao passageiro de transporte público coletivo, associado à previsão orçamentária anual do Órgão Metropolitan.</p>	- Curto prazo: até 02 anos

ESTRATÉGIAS OPERACIONAIS

META 01 — PRIORIDADE TRANSPORTE PÚBLICO COLETIVO

Objetivo: dotar o transporte público coletivo de características que o torne prioritário e competitivo diante dos modais individuais tornando-se atrativo para os deslocamentos.

Ações de Gestão de Planejamento	Prazo
<p>- AÇÃO 01 – VELOCIDADE MÉDIA:</p> <p>Objetivo: Obter a velocidade média do ônibus, em toda cidade, acima do intervalo de 20-30 km/h, nos períodos de pico: manhã, meio do dia e tarde, a partir de comparações com as medições anteriores.</p> <ul style="list-style-type: none"> Medição: análise realizada pela REDMOB e CMTC, através do sistema ITS, para todo o sistema de transporte coletivo por ônibus, nos horários de pico do dia útil. 	- Periodicidade anual
<p>- AÇÃO 02 – TEMPO DE VIAGEM</p> <p>Objetivo: Comparar o tempo médio de viagem do usuário do transporte coletivo e do transporte individual motorizado (automóvel e motocicleta) no dia útil, de modo a obter a razão entre os tempos de viagem igual a 1,2.</p> <ul style="list-style-type: none"> Medição: Pesquisa OD — Origem e Destino (2022). 	- Periodicidade quinquenal
<p>- AÇÃO 03 – FAIXA PREFERENCIAL EXTENSIVA</p> <p>Objetivo: Estabelecer faixas preferenciais extensivas para a circulação do transporte coletivo nas faixas de transporte individual, nos períodos de pico: manhã, meio do dia e tarde.</p>	- Curto prazo: 06 meses
<p>AÇÃO 04 - DESOBSTRUÇÃO DAS VIAS</p> <p>Objetivo: Implantar desobstrução das vias enquadradas como corredores de transporte público coletivo, com mão única binária.</p>	- Curto prazo: 01 ano
<p>-AÇÃO 05 – SEMAFÓRICA INTELIGENTE</p> <p>Objetivo: Implantar de semáforos inteligentes por meio de sistema automatizado, para que estes funcionem de acordo com as demandas de tráfego das vias.</p>	- Curto prazo: até 04 anos
<p>- AÇÃO 06– INFRAESTRUTURA E SINALIZAÇÃO PRIORITÁRIA</p> <p>Objetivo: Adequar a infraestrutura urbana para os corredores de transporte público coletivo visando fluidez no tráfego.</p>	- Curto prazo: 01 ano.
<p>- AÇÃO 07 – FAIXA PREFERENCIAL EXTENSIVA</p> <p>Objetivo: Estabelecer faixas preferenciais extensivas para a circulação do transporte coletivo nas faixas de transporte individual, nos períodos de pico: manhã, meio do dia e tarde.</p>	- Curto prazo: 06 meses



META 02 — REVISÃO NAS LINHAS DE TRANSPORTE COLETIVO	
Objetivo: redefinição das linhas de transporte coletivo conforme as demandas atuais identificadas.	
Ação de Gestão de Planejamento	Prazo
- Estudar as linhas de transporte coletivo em operação a partir da demanda de usuários atuais, com a finalidade de viabilizar os fluxos com diminuição do tempo de viagem.	- Curto prazo: 01 ano
META 03 — CityBus	
Objetivo: reativar os serviços de transporte CityBus na cidade de Goiânia.	
Ação de Gestão de Planejamento	Prazo
-reativar o CityBus, como função de ampliar e qualificar o atendimento ao usuário de transporte coletivo, ofertando uma possibilidade maior de deslocamento.	- Curto prazo: até 06 meses
META 04 - CORREDOR EXCLUSIVO BRT NORTE SUL	
Objetivo: Colocar em efetivo sistema operacional as linhas do Corredor Exclusivo Norte Sul.	
- Estabelecer prazo com previsão para a efetiva operação do Corredor Exclusivo BRT Norte- Sul - trecho completo.	- Curto prazo: em até 02 anos
ESTRATÉGIAS DE CUSTOS	
META 01 — PERCENTUAL DO GASTO COM TRANSPORTE COLETIVO	
Objetivo: subsidiar a implantação de medidas reducionistas de custos com o transporte coletivo para o usuário.	
Ação de Gestão de Planejamento	Prazo
- Subsidiar a implantação de medidas tendo como objetivo alcançar o patamar aceitável de comprometimento da renda mensal com gastos com transporte coletivo, que deverá corresponder no máximo a 4,3%. <ul style="list-style-type: none"> Medição: Por meio do gasto mensal (valor da tarifa predominante x 2 pagamentos por dia x 25 dias no mês) e o salário médio mensal em Goiânia (fonte: IBGE— Instituto Brasileiro de Geografia e Estatística; PNAD — Pesquisa Nacional por Amostra de Domicílios Contínua). 	- Periodicidade anual
META 02 — CORREDORES PREFERENCIAIS E EXCLUSIVOS DE TRANSPORTE COLETIVO	
Objetivo: subsidiar a construção dos corredores de transporte coletivo ainda não implantados.	
Ação de Gestão de Planejamento	Prazo
Objetivo: Retomar investimentos para construção dos corredores de transporte público coletivo conforme definido no Plano Diretor.	- Curto prazo: 06 meses
META 03 — FUNDO DE MOBILIDADE	
Objetivo consolidar Fundo de Mobilidade Municipal conforme diretrizes do PlanMobGyn.	
Ação de Gestão de Planejamento	Prazo
-Consolidar Fundo de Mobilidade Municipal com recursos oriundos de fontes não tarifárias e aplicação em subsídios ao transporte público e/ou investimentos preconizados das diretrizes do PlanMobGyn.	- Curto prazo: em até 02 anos.
ESTRATÉGIAS DE EFICIÊNCIA	
META 01 — QUALIFICAÇÃO DAS VIAGENS	
Objetivo: avaliar o Sistema de Transporte Público com nível de excelência no conforto das viagens.	
Ação de Gestão de Planejamento	Prazo
- Avaliar o nível de conforto das viagens de acordo com as especificações do órgão fiscalizador, por meio de seleção de um dos Índices de Conforto das Viagens, já adotados em outras cidades, que melhor qualifique a realidade goianiense. <ul style="list-style-type: none"> Medição: análise realizada pela REDMOB e CMTC 	- Periodicidade anual
- Atingir percentual de 75% nas viagens no transporte público coletivo, integrado aos modais ativos (pedestres e ciclistas);	- Periodicidade anual



META 02 - ACESSIBILIDADE E INCLUSÃO SOCIAL AO TRANSPORTE PÚBLICO

Objetivo: aumentar acessibilidade ao sistema de transporte público de Goiânia para famílias de baixa renda visando à promoção da inclusão social.

Ação de Gestão de Planejamento	Prazo
- AÇÃO 01 – TARIFAS PARA FAMÍLIAS DE BAIXA RENDA Objetivo: Criar instrumento tarifário que possibilite aumentar a acessibilidade ao transporte público de Goiânia para famílias de baixa renda.	- Curto a médio prazo: entre 02 anos e 05 anos
- AÇÃO 02 – UNIVERSALIZAÇÃO DA INTEGRAÇÃO ELETRÔNICA Objetivo: Adotar novo modelo para universalização da integração eletrônica e supressão dos cercamento dos terminais.	- Curto a médio prazo: entre 02 anos e 05 anos

META 03 — FISCALIZAÇÃO ELETRÔNICA

Objetivo: implantar a fiscalização eletrônica nos corredores preferenciais e exclusivos do transporte coletivo.

Ação de Gestão de Planejamento	Prazo
- AÇÃO 01 – MONITORAMENTO DE HORÁRIOS EMBARQUES E DESEMBARQUES Objetivo: monitorar os horários de embarque e desembarque identificando os gargalos de retenção e atraso para garantir a confiabilidade dos usuários.	- Curto prazo: até 02 anos.
- AÇÃO 02 – MAPEAMENTO E MONITORAMENTO DOS PERCURSOS DE TRABALHADORES DO SETOR PRODUTIVO. Objetivo: mapear, monitorar e desobstruir o trajeto diário dos trabalhadores nos percursos declarados pelas empresas do setor produtivo, por meio de adesão ao Passe Livre do Trabalhador.	- Curto prazo: até 02 anos.
- AÇÃO 03 – FISCALIZAÇÃO ELETRÔNICA Objetivo: implantar fiscalização eletrônica nos corredores preferenciais e exclusivos do transporte coletivo de Goiânia, efetivando o monitoramento do tráfego nas vias.	- Curto prazo: até 06 meses

META 04 — SUSTENTABILIDADE AMBIENTAL

Objetivo: minimizar os impactos ambientais gerados pela atividade de transporte urbano na cidade.

Ação de Gestão de Planejamento	Prazo
- Reduzir as emissões de CO2 na macrozona construída de Goiânia totalmente (100%) até 2040 , por meio de: <ul style="list-style-type: none"> Renovação da frota de transporte público por meio da aquisição de ônibus movidos à biocombustíveis, bem como, veículos elétricos; Otimização do tempo de viagens; Prioridade do transporte ativo; Regulamentação de zonas de baixa emissão de CO2 na macrozona construída de Goiânia; Investimentos em sistema de compartilhamento de automóveis com zero emissão, integrado ao transporte público e ao sistema de compartilhamento de bicicletas, com concessão de desconto para o uso através do Bilhete Único; Redução total das emissões de gases de efeito estufa. 	- Curto a médio prazo: entre 02 anos e 05 anos - Longo prazo: em até 9 anos - Longo prazo: em até 17 anos

ESTRATÉGIAS DE REQUALIFICAÇÃO**META 01 — RENOVAÇÃO DA FROTA**

Objetivo: renovar a frota de transporte público por meio da aquisição de veículos autossustentáveis e compatíveis ao padrão de acessibilidade universal.

Ação de Gestão de Planejamento	Prazo
- AÇÃO 01 – SUBSTITUIÇÃO DA FROTA Objetivo: Renovação e manutenção da frota de transporte público por meio da aquisição de ônibus movidos à biocombustíveis, não poluentes, bem como, veículos elétricos;	- Médio a longo prazo: entre 05 anos e 9 anos. Previsão Inicial: até 2025 ter uma renovação de mais 50%.
- AÇÃO 02 – FRONTO NO PADRÃO UNIVERSAL Objetivo: Adequar a frota de transporte público existente e adquirir novos no padrão de acessibilidade universal e com dispositivos para abrigar bicicletas.	- Curto a médio prazo: entre 02 anos e 05 anos



META 02 - INFRAESTRUTURA DE INTEGRAÇÃO ENTRE MODAIS

Objetivo: implantar infraestrutura de integração entre modais Transporte Coletivo, Individual Motorizado e Ativo

Ação de Gestão de Planejamento	Prazo
- AÇÃO 01 – ESPAÇOS DE INTEGRAÇÃO ENTRE MODAIS Objetivo: Construção de espaços de integração entre modais, com infraestrutura para bicicletas, estacionamentos para veículos leves individuais e dispositivos de engenharia de tráfego para travessia segura dos pedestres, por meio de reforma dos 14 principais terminais polos geradores de viagens e/ou aquisição de áreas no entorno destes. Considerar tarifa integrada ao compartilhamento das bicicletas com o transporte público dentro do período temporal do bilhete.	- Médio prazo: em até 06 anos
- AÇÃO 02 – TERMINAIS SEM BARREIRAS Objetivo: Mediante a universalização eletrônica realizar a supressão dos cercamentos físicos dos terminais, de modo torná-los espaços de livre convivência, de conectividade e de atividades sociais e culturais associados a rotina do transporte público.	- Curto a médio prazo: entre 02 anos e 05 anos
- AÇÃO 03 – ABRIGOS UNIVERSAL NOS PEDs – Pontos de Embarque e Desembarque Objetivo: Garantir em todos os contratos de concessões de transporte público coletivo a obrigatoriedade de implantação de abrigo nos PEDs no padrão universal.	- Médio prazo: em até 06 anos

META 03 — SEGURANÇA DO USUÁRIO

Objetivo: implementar o monitoramento interno periódico nos veículos de transporte público e nos terminais

Ação de Gestão de Planejamento	Prazo
- AÇÃO 01 – MONITORAMENTO INTERNO NOS ÔNIBUS Objetivo: Maximizar o monitoramento periódico interno nos ônibus por meio de fiscalização presencial semanal, integrado ao vídeo monitoramento, bem como nos terminais, de modo a dar mais segurança aos usuários;	- Curto prazo: até 06 meses.
-AÇÃO 02 – POLÍCIA METROPOLITANA DO TRANSPORTE PÚBLICO Objetivo: Garantir atuação a Polícia Metropolitana do Transporte Público visando a segurança do usuário, considerando recursos estaduais e municipais, tais como: CGM – patrimonial e PM – pública.	- Curto prazo: até 06 meses.

META 04 - IMPLANTAÇÃO DOS CORREDORES EXCLUSIVOS E CORREDORES PREFERENCIAIS

Objetivo: garantir a implantação dos Corredores Exclusivos e Corredores Preferenciais instituídos no Plano Diretor de Goiânia.

Ação de Gestão de Planejamento	Prazo
- Estabelecer ação legal para finalização (100%) das obras dos Corredores BRT - NS, considerando reavaliação da qualidade dos elementos consolidadores do modal ativo - calçadas e rede cicloviária;	- Curto prazo: em até 02 anos.
- Implantação dos Corredores Exclusivos e Preferenciais de acordo com o desenvolvido pelos projetos de implantação;	- Longo prazo: em até 9 anos
- Construção de espaços de integração entre modais, com infraestrutura para bicicletas, estacionamentos para veículos leves individuais e dispositivos de engenharia de tráfego para travessia segura dos pedestres.	- Médio prazo: em até 06 anos

Fonte: GERGTm/LDT.UFG/ CMTC/SMM/SEPLANH - Relatório Técnico PlanmobGyn 1ª Edição (2022); 1ª Oficina Presencial do PlanmobGyn (Nov./2022) - Org. Maria Helena Santana/ Mercêdes Brandão, 2022



4.2 Transporte Ativo: pedestre e bicicleta



O diagnóstico do modal Transporte Ativo: pedestres e bicicletas foi sintetizada conforme a Figura 38, que traz o diagrama com princípios adotados para sua abordagem e análise, cuja estrutura é composta por todos os atores envolvidos. Para tanto foi organizado em três tópicos: o primeiro enfoca a modalidade pedonal por meio de uma avaliação qualitativa do sistema de calçadas da cidade; o segundo apresenta análise da rede cicloviária da cidade a partir da visão do uso de bicicleta pelos goianienses como meio de transporte para médios e pequenos trajetos, assim como a situação da infraestrutura cicloviária na cidade; o terceiro concentra os objetivos e prognósticos, com metas e ações de planejamento para o transporte ativo: pedestres e bicicletas.

Figura 37 - Diagrama com princípios, componentes da estrutura do diagnóstico transporte ativo e seus atores.



Fonte: GERGM/SEPLANH. Org. Celina Manso, Mercedes Brandão e Maria Helena Antunes de Sant'Ana, 2022

4.2.1 Contextualização

Atualmente, pesquisas de especialistas sobre deslocamento e mobilidade urbana destacam o crescente índice de deslocamentos não motorizados para o desenvolvimento de atividades principais nas cidades de grande e médio porte, incrementado nos últimos dois anos devido o à crise econômica



agravada pelo período pandêmico. E observam que os dois modais mais importantes de transporte não motorizados, pelos quais muitas pessoas efetuam seus deslocamentos diários no exercício de sua atividade principal, são o modo a pé e as diversas formas de ciclismo, podendo ser este último um meio individual ou público de transporte.

Nesta perspectiva, é preciso trabalhar estratégias e ações de mobilidade e acessibilidade urbana que permitam um deslocamento confortável e seguro⁴⁵, acessível para todos e a qualquer destino de maneira igual, seja esse usuário criança, jovem, adulto, idoso, pessoas com qualquer tipo de dificuldade de locomoção, dentre outros. É preciso romper com o conceito de planejamento voltado para os veículos particulares e direcionar ao coletivo e, requalificar o tráfego, promover e projetar a cidade a uma acessibilidade plena e vencer o desafio de despertar a caminhabilidade ou *walkability*⁴⁶.

Para tanto, ao se trabalhar os transportes ativos (a pé e bicicleta) e sua integração aos sistemas de transporte coletivo, a infraestrutura viária se torna protagonista e a eficiência de seus fluxos e deslocamentos deve funcionar em consonância às características físicas de cada local. Assim, na direção do incentivo ao transporte ativo, o olhar se volta a microacessibilidade, ao caminhar e circular nos espaços internos dos bairros, integrado à macroacessibilidade, no alcance de uma acessibilidade plena e segura. Na leitura de Gold (2003) a acessibilidade plena é, ainda, um ideal a ser alcançado devido as inúmeras barreiras físicas existentes em decorrência da falta de planejamento, projetos e especificações de materiais inadequados, bem como manutenção não tão eficiente. Segundo Vasconcellos (2001) *apud* Sarmiento (2012, p. 18-19) tais problemas interferem no conforto e à segurança do deslocamento a pé, ou seja, diretamente na acessibilidade das calçadas.

No alcance da rede cicloviária, o planejamento de suas infraestruturas deve considerar, sobretudo, a distribuição da população no espaço urbano: empregos, comércio, escolas, lazer, ou seja, os polos geradores e atratores das potenciais demandas, associados à classificação da via, sua geometria e dimensionamento. Com essa consciência a 1ª Edição do PlanmobGyn 2024-2033, por meio de um planejamento colaborativo entre os diferentes atores da mobilidade urbana, e apoiado nas diretrizes e ações do Programa de Promoção da Acessibilidade Universal da Lei 349 de 04 de março de 2022, do Programa Cicloviário e, considerando as ponderações e encaminhamentos do Diagnóstico do Eixo Estratégico de Mobilidade, Acessibilidade e Transportes (EMMAT-2017), quanto a acessibilidade e mobilidade voltada para os modais não motorizados em Goiânia, traz o diagnóstico do modal transporte ativo, considerando a acessibilidade urbana e a caminhabilidade. Tomar-se-á as calçadas

45 Ferreira e Sanches (2001); Gold (2003); Trevisan (2022).

46 Bradshaw, Chris (1993); Ghidini, R. (2010); Ghidini, R. (2011).



como elemento de leitura na perspectiva do pedestre, considerando todas as pessoas que circulam na cidade e necessitam de uma caminhabilidade segura, eficiente e com equidade. Considerar-se-á, também, na perspectiva dos usuários da bicicleta, que se deslocam aos diferentes destinos, seja lazer, prazer, trabalho, educação, saúde e, precisam de uma infraestrutura cicloviária, segura, eficiente e equitativa.

Observa-se que, para completar a abordagem quanto ao modal ativo na cidade, deve-se considerar os outros modais não motorizados, caracterizados nos meios ativos de transporte por meio dos equipamentos que não usam motores, como patinetes e skates (não motorizados)

Com base na legislação vigente, a Secretaria de Mobilidade vem consolidando modelo de regulamentação para o uso das bicicletas que devem apresentar proteção para a segurança do usuário, com espelho retrovisor do lado esquerdo, uso de buzina e adesivos refletivos nas laterais, frente e atrás, bem como nos pedais. Sua circulação é regularmente permitida nas vias cicláveis (ciclovias, ciclofaixas e ciclorrotas) devidamente sinalizadas, como proposta de limitação a vias com velocidade máxima permitida de até 40 km/h e nas faixas exclusivas de transporte coletivo, quando expressamente autorizadas e quando não houver em paralelo via ciclável sinalizada e em vias rápidas. Também já faz parte do arcabouço legal a permissão para circulação em rodovias que cortem a região urbana desde que possuam pista dupla e haja acostamento ou faixas de rolamento cicloviário próprio. É proibido a circulação de bicicletas nos calçadões adotados como ambiente de “caminhada” e “corrida” pela população local, em calçadas não sinalizadas como permitidas para circulação de bicicletas; em vias urbanas expressas de mão simples ou não dotadas de faixa própria ou de acostamentos; em rodovias não dotadas de acostamentos.

4.2.2 Calçadas de Goiânia, como são e como estão?

O diagnóstico do modal Transporte Ativo: pedestres, na perspectiva de todas as pessoas que circulam na cidade e necessitam de uma caminhabilidade segura, eficiente e com equidade — pessoas sem problemas de mobilidade, com mobilidade reduzida, com deficiência e os reabilitados, em conformidade com a NBR 9050/2015 e atualizações, parte do princípio de análise que para um deslocamento independente e seguro do transeunte na cidade, esta deve estar preparada para recebê-lo independente de suas limitações. Para tanto, é preciso consolidar rotas acessíveis por meio de trajetos contínuos livres de obstáculos e sinalizados coerentemente, que conectem os ambientes externos e ou internos, sejam eles livres ou edificados.



A calçada é parte da via utilizada por todos os pedestres e caminhar é necessidade básica, exercida cotidianamente por todas as pessoas, mesmo que também sejam usuários de outros meios de transporte. E a mobilidade acessível, além de garantir o direito de ir e vir, contribui para a efetivação de outros direitos sociais, como educação, saúde, cultura e lazer. Assim, toma-se as calçadas da macrozona construída de Goiânia⁴⁷, como o eixo norteador para o diagnóstico sobre o deslocamento do pedestre em Goiânia, organizado em três partes: a primeira trata sobre os conceitos importantes a serem reforçados para o desafio da leitura deste modal; a segunda aborda acessibilidade nas calçadas à luz da legislação vigente, e de como a acessibilidade se efetiva na prática da execução e reformas das calçadas; a terceira aborda a caminhabilidade nas calçadas por meio de atributos de avaliação qualitativa quanto a sua situação atual.

a) *Conceitos Importantes*

Há diversos conceitos correlatos à acessibilidade e mobilidade definidos à luz de legislação específica, que se fazem importantes para clarificar e reforçar o desafio proposto ao modal transporte ativo pedestre da 1ª edição do PlanmobGyn 2024-2033, a saber:

- Acessíveis: são [...] espaços, mobiliários, equipamentos urbanos, edificações, transportes, informação e comunicação, inclusive seus sistemas e tecnologias ou elemento que possa ser alcançado, acionado, utilizado e vivenciado por qualquer pessoa (NBR9050:2020, p. 16).

- Acessibilidade urbana: é qualificar a circulação em espaços urbanos de modo a garantir melhores condições de mobilidade e liberdade a toda população, de modo seguro, autônomo e de acordo com as dificuldades de cada um.

- Calçada: parte da via, normalmente segregada e em nível diferente, não destinada à circulação de veículos, reservada ao trânsito de pedestres e, quando possível, à implantação de mobiliário urbano, sinalização, vegetação e outros fins (NBR9050:2020, p. 17).

- Caminhar: **é a primeira coisa que um bebê deseja fazer e a última coisa que uma pessoa deseja renunciar.** Caminhar é um exercício que não necessita de um ginásio. É uma medicação sem remédio, o controle de peso sem dieta e o cosmético que não se pode encontrar nas farmácias. É um tranquilizante sem drágeas, a terapia sem psicanalista e o lazer que não nos custa um centavo. De mais

⁴⁷ Excetuando, nesta edição, as calçadas dos condomínios fechados, praças e parques.



a mais, não contamina, consome poucos recursos naturais e é altamente eficiente. **Caminhar é conveniente, não necessita equipamento especial, é autorregulável e intrinsecamente seguro. Caminhar é tão natural como respirar.** (grifo nosso) (JOHN BURTCHEER, 1999 apud WALK21 2006, p 2).

- Caminhabilidade: é uma qualidade do lugar. O caminho que permite ao pedestre uma boa acessibilidade às diferentes partes da cidade, garantido às crianças, aos idosos, às pessoas com dificuldades de locomoção e a todos. [...] deve proporcionar uma motivação para induzir mais pessoas a adotar o caminhar como forma de deslocamento efetiva, restabelecendo suas relações interdependentes com as ruas e os bairros. E para tanto, deve comprometer recursos visando a reestruturação da infraestrutura física (passeios adequados e atrativos ao pedestre) e social, tão necessárias à vida humana e à ecologia das comunidades (GHIDINI, 2010, p. 3).

- Mobilidade Pessoal: é a capacidade do indivíduo de se mover de um lugar a outro dependendo da performance dos diferentes sistemas de transportes e características do indivíduo (MORRIS et al. 1979; TAGORE, SIKDAR, 1995).

- Pedestre: é aquela pessoa que anda ou se encontra a pé.

- Pessoa com Deficiência: é aquela pessoa que possui deficiência ou limitação física temporária ou permanente.

- Pessoa com Mobilidade Reduzida: é aquela pessoa que, temporária ou permanentemente, tem limitada sua capacidade de relacionar-se com o meio e de utilizá-lo. Integram este grupo as pessoas com deficiência, idosos, obesos, gestantes, entre outros (Lei 13.146/2015).

- Pessoa Reabilitada: é aquela pessoa que passou por processo orientado de reeducação profissional que lhe possibilita, a partir da identificação de suas potencialidades laborativas, sua reinserção no mercado de trabalho e participação na vida comunitária (Decreto 3.298/1999).

b) Acessibilidade nas calçadas

No EMMAT (2017) as calçadas de Goiânia foram diagnosticadas em péssimas condições de uso, geradoras de dificuldade de locomoção dos usuários, principalmente aos que possuem pouca mobilidade, tais como pessoas com deficiência e idosos, sendo necessário sua requalificação ou adequação como um sistema de circulação articulada aos serviços, necessidades e demandas dos usuários da cidade. Diante deste quadro, na compreensão que o pedestre, em suas diversas condições



físicas e neurológicas, é o protagonista da cena urbana, Goiânia, desde 2015⁴⁸, veio ensejando na implementação de legislações específicas que possam possibilitar a implementação e/ou adequação de um desenho urbano de cidade acessível, no qual as calçadas e as travessias de pedestres constituem elementos essenciais para garantir a circulação e deslocamento seguro e confortável a todos os tipos de pedestres.

O município de Goiânia possui, atualmente, um conjunto de regulamentação própria para implementação da acessibilidade nas calçadas da cidade, quais sejam:

- 1 Decreto nº 3.057 de 15 de dezembro de 2015 que foi revogado com a Publicação da Lei Complementar nº 324 de 28/11/2019 - Lei das Calçadas;
- 2 NBR 9050:2015 e NBR 9050:2020; NBR 16.537:2016;
- 3 Lei Complementar nº 364, de 13 de janeiro de 2023 (Código de Edificações) — no que se refere as calçadas, rampas de acesso à garagem, acessos a posto de abastecimento e acessibilidade;
- 4 Lei Ordinária nº 8451, de 07 de agosto de 2006 — [...] a existência, ou plantio de, no mínimo, uma árvore nativa da região em cada lote, ou na faixa de passeio da via, contígua a este lote;
- 5 Lei Ordinária nº 8573, de 08 de novembro de 2007 — Sinalização Tátil de Alerta em equipamentos urbanos públicos;
- 6 Lei Complementar nº 164, de 09 de janeiro de 2007 — obrigatoriedade da reserva de 25% de área livre de calçamento, próximo ao meio-fio.

A Lei Complementar nº 324, de 28 de novembro de 2019, considerando a realidade local, dispõe sobre a construção, modificação, adaptação, manutenção, como também definições e especificações, dimensionamento e padronização das calçadas para atender todos os usuários, tendo eles alguma deficiência, mobilidade reduzida ou não. Em seu Art. 13, dispõe sobre a constituição da calçada ideal para o pedestre que deve comportar três faixas: faixa de serviço — contígua ao meio-fio, destinada a acomodar o mobiliário e arborização urbana, com largura mínima de 0,60 metros; faixa livre — destinada exclusivamente à circulação de pedestres, largura mínima de 1,20 metros, com obrigatoriedade de implantação do piso podotátil e a faixa de acesso — dispensável em passeios com menos de dois metros e dez centímetros, possibilita a passagem da área pública para o lote, permite o uso de vegetação de pequeno porte e recebe em casos específicos de inclinações longitudinais, degraus e/ou rampas no sentido longitudinal das calçadas. Ratificando a prioridade do pedestre, a Lei

⁴⁸ Em consonância à Lei Brasileira de Inclusão da Pessoa com Deficiência (LBI) - Lei nº 13.146/2015, que alterou o Estatuto da Cidade - Lei nº 10257/2001 para exigir da União, por iniciativa própria e em conjunto com os Estados, o Distrito Federal e os Municípios, a promoção da melhoria das condições das calçadas (CARTILHA CALÇADA CIDADÃ, 2016) e LBI que estabelece que todos os municípios devem garantir no Plano Diretor, em seus projetos de mobilidade a acessibilidade das calçadas.



das calçadas reforça que diante da impossibilidade de atendimento dessas dimensões deve-se priorizar a faixa livre (Tabela 3 e Figura 39).

Tabela 3 - Larguras das faixas da calçada

	Largura da calçada (L) em metros (m)	Dimensões em metros (m)		
		Largura da Faixa de serviço (Ver*1)	Largura da Faixa livre (Ver*3)	Largura da Faixa de acesso
1	$L < 1,50$	Ver*2	Mínima de 0,90.	Inexistente
2	$1,50 \leq L < 2,10$	Restante da calçada.	Mínima de 1,20.	Inexistente
3	$2,10 \leq L < 3,00$	Entre 0,60 a 1,00.	Mínima de 1,50.	Restante da calçada.
4	$3,00 \leq L < 4,00$	Entre 0,70 a 1,00.	Mínima de 1,50.	Restante da calçada.
5	$L \geq 4,00$	Entre 0,70 a 1,50.	Mínima de 2,00.	Restante da calçada.

Nota:

*1. Na largura da faixa de serviço está incluso o meio-fio;

*2. Constituída apenas pelo espaço mínimo necessário a implantação de rebaixo de calçada para acesso regular de veículo, ao mobiliário e equipamento urbano de infraestrutura essenciais, tais como, unidade arbórea, poste de energia elétrica, sinalização de trânsito;

*3. Ver §§ 1º e 2º do art. 22 desta Lei Complementar;

Fonte: Lei das Calçadas - Lei Complementar nº 324, de 28 de novembro de 2019

Portanto, em Goiânia, para qualquer intervenção de infraestrutura nas calçadas, sejam elas novas ou existentes, é necessário a elaboração de um Projeto de Calçadas que deve ser aprovado pela SEPLANH e, em caso com demandas muito específicas o envio para avaliação da Comissão Técnica Permanente de Acessibilidade e Inclusão (CTPAI)⁴⁹. Cabe destacar que para o devido cumprimento do Decreto de Acessibilidades das Calçadas, em 2015, foi criado o Serviço de Orientação de Acessibilidade (SOA) pelo Decreto 3057/2015, localizado no Térreo do Paço Municipal, sob a responsabilidade da GERGTM/SEPLANH, temporariamente desativado em 2020, em função da pandemia (Figura 40).

⁴⁹ Criada quando da entrada da vigência da Lei da Calçadas - Art. 63. A finalidade é auxiliar tecnicamente nos casos omissos, ou de dúvidas e interpretações conflituosas âmbito da acessibilidade e inclusão.



Figura 38 - Detalhe Geral da calçada com indicação das três faixas.

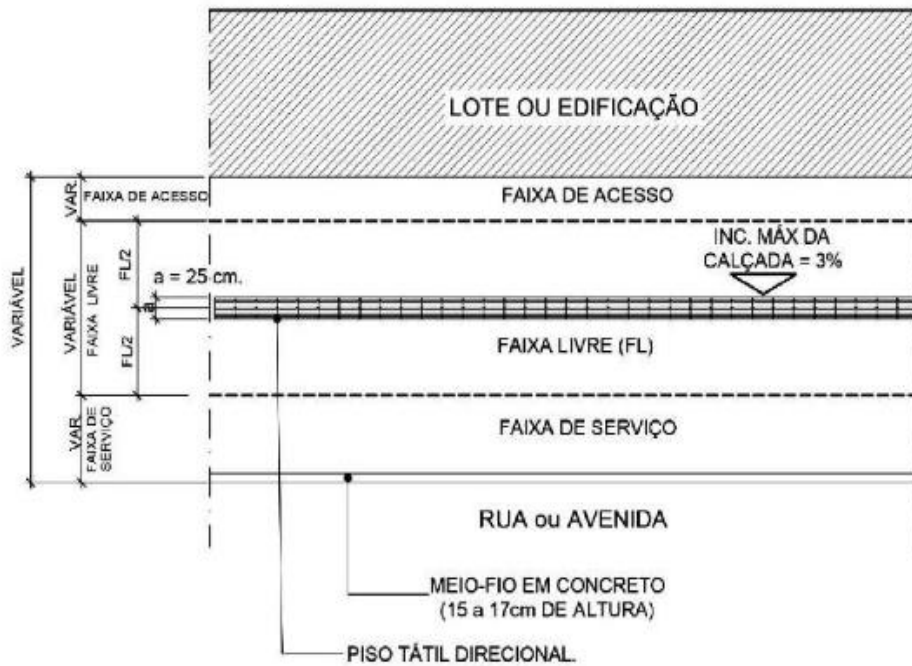

Fonte: Lei das Calçadas - Lei Complementar nº 324 de 28/11/2019

Figura 39 - Stand de atendimento público no Municipal de Goiânia para orientação sobre acessibilidade.



Fontes: Alessandra Araújo, 2018

Os dados parciais da distribuição modal tratada na pesquisa Origem Destino de Goiânia, de dezembro/22, apresentados no Item 5.6 Deslocamentos, matrizes e mapeamentos, indicam que 16% da população de Goiânia se desloca por meios ativos, sendo 8% de pedestres de todas as idades. De acordo com o sistema *Tableau* — Gestão Integrada de Intervenção Urbana nos Bairros, hospedado na Intranet da Prefeitura de Goiânia (2022), a macrozona construída de Goiânia abriga 721 bairros, com 394.333 lotes, constituídos com 744.108 imóveis, com vias públicas consolidadas com calçadas públicas, adequadas e não adequadas em conformidade com a Lei das Calçadas. Deste conjunto das calçadas de Goiânia, uma parcela encontra-se em área de traçado viário tombado — Núcleos Urbanos



Pioneiros, representados por parte do Setor Campinas e Setor Central, de acordo com Portaria nº 507, de 18 de novembro de 2003, Decreto-Lei nº 25/1937, Processo 1500T/2002 (Figura 40), que devem ser avaliadas em conformidade com o cenário que foi tombado.

Neste contexto, questiona-se: Como estão estas calçadas? Como são construídas, reformadas e mantidas? Elas atendem aos padrões normativos de acessibilidade? Na base de cadastro do município não há uma informação certa quanto à quantidade de vias e calçadas com ou sem pavimentação. **Dados do cadastro do Sistema Intranet — Tableau em 06/10/2017, a área da malha viária da cidade era de quase 72 milhões, com um percentual de 54,33% pavimentadas, 34,08% parcialmente asfaltadas e quase 12% sem pavimentação.**

Conforme dados levantados pela Secretaria Municipal de Infraestrutura e Serviços Públicos (SEINFRA, 2017), o número de ruas existentes na malha viária do município de Goiânia era de 13.505 unidades e, até os dias de hoje, não houve um incremento significativo na malha viária, tendo aproximadamente 35 milhões de metros quadrados de vias asfaltadas, correspondendo a aproximadamente 5 milhões de metros lineares em vias; deste total, com base na execução dos serviços relativos a pavimentação, cerca de 70 a 80% encontram-se pavimentadas. Assim, tomando os dados como referência, é possível observar que na cidade há 10 milhões de metros lineares de calçadas, com cerca de 70% com pavimentação de diversas qualidades.

Figura 40 – Mapa indicação perímetro dos Núcleos Urbanos Pioneiros, representados por parte do Setor Campinas e Setor Central.

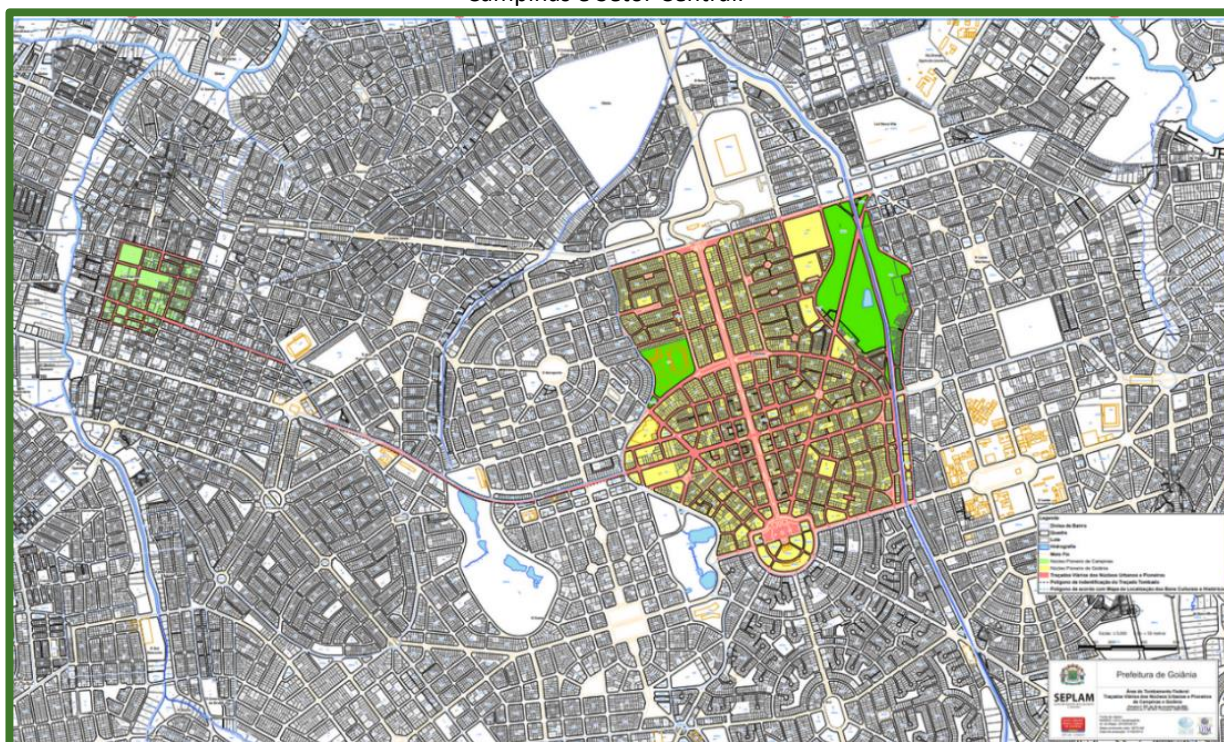

Fonte: Mapa fácil/SEPLANH, 2022



Segundo informações da Fiscalização da SEPLANH a falta de cumprimento integral de acessibilidade nas calçadas na cidade pode ser atribuída ao reduzido número de auditores fiscais e ao sistema de fiscalização sujeito a auditoria após liberação do Certificado de Conclusão de Obras - CCO.

Técnicos especialistas da SEPLANH, responsáveis pela análise e desenho da geometria viária bem como da aprovação de Projetos de Calçadas no município, observam que a legislação atual, Lei Complementar nº 324, de 2019 que dispõe sobre a construção, modificação, adaptação, manutenção e outras intervenções nas calçadas do Município de Goiânia garante segurança aos pedestres por meio das normas de adequação de acessibilidade, mas ainda há muito o que ajustar quando se considera o processo de implementação da calçada com acessibilidade, que deve envolver o projeto, a construção, a fiscalização e a manutenção. Para os especialistas em qualquer intervenção, no sistema viário ou em obra de mobilidade urbana, a calçada deve ser vista como componente da via, não dissociada como vem sendo feito nas ações e propostas de estruturação viária.

Observando o processo de análise de projetos voltados a adequação de calçadas avalia-se que a lei está sendo cumprida, muitas calçadas estão sendo adequadas e/ou reformadas considerando a instalação do piso tátil, rebaixo de guias, acesso de pedestres como iniciativas de acessibilidade, mas sem dar continuidade ao longo da quadra. Há uma boa procura, por parte da população, para esclarecimentos quanto ao processo de adequação das calçadas. As dúvidas mais recorrentes são sobre a instalação do piso tátil e a localização dos rebaixos para pedestres. No entanto, várias dessas irregularidades acontecem devido ao dimensionamento errôneo do espaço, ou não cumprimento de condições previstas pelo projeto.

Especialista em acessibilidade Trevisan (2022), com experiência em elaboração de projetos na área de acessibilidade urbana em Goiânia há muitos anos, corrobora a fala que “a instalação de pisos podotáteis nas calçadas não as torna acessíveis, mas vem representando, aparentemente, o atendimento à Lei das Calçadas. As irregularidades passaram a ser consideradas como algo normal e não deve ser assim”. Para Trevisan falta conhecimento técnico quanto ao que é acessibilidade e falta, também, sensibilidade quanto aos usos das calçadas.

c) Caminhabilidade nas calçadas

Ghidini (2010) observa que a caminhabilidade, como ferramenta objetiva de gestão para o desenvolvimento sustentável, é um indicador que nos permite ter a medida e a referência à qualidade de vida no meio urbano. Assim, para um entendimento do caminhar e da caminhabilidade dos



pedestres na cidade, toma-se as calçadas da cidade como elemento central, visto que são meio de deslocamentos diários, percursos pelos quais caminhamos, e a qualidade de sua infraestrutura, bem como sua respectiva caminhabilidade, interferem diretamente com o bem-estar social.

Tomou-se como referência as metodologias desenvolvidas por Evandro Santos - Avaliação das calçadas de Curitiba (2003)⁵⁰ e de Ferreira e Sanches (1998; 2001)⁵¹ - Índice de Qualidade das Calçadas (IQC), adaptadas e observadas a partir de quatro atributos de avaliação qualitativa: conforto, uso e manutenção, segurança e atratividade visual. O atributo segurança ou a visão e percepção dos usuários quanto a mobilidade ⁵², farão parte da atualização do PlanmobGyn 2024-2033.

A sistematização dos resultados quanto a qualidade da infraestrutura das calçadas, foi organizada a partir do ponto de vista técnico, considerando: visitas técnicas em alguns bairros; informações de manuais publicados para construção de calçadas em Goiânia⁵³; relatórios de pareceres técnicos da GERGTM | SEPLANH; intervenções urbanas de requalificação de calçadas da cidade⁵⁴; trabalhos técnicos com diagnósticos das calçadas de Goiânia⁵⁵; dados do Sistema Intranet — Tableau da Prefeitura de Goiânia; entrevistas com especialistas em acessibilidade urbana; contribuições da experiência prática dos analistas técnicos e fiscais da SEPLANH, SEINFRA, SMM e Consórcio BRT, e contribuições da CTPAI e CPA. Assim, foram sintetizados quadros com as amostragens das particularidades mais relevantes quanto ao conforto, manutenção, segurança e atratividade visual, considerando especificamente o Núcleo Pioneiro de Goiânia, o Núcleo Pioneiro de Campinas, os corredores de transporte coletivo e, aspectos de procedimentos de análise de projeto de calçadas, bem como, o processo de fiscalização de suas obras.

⁵⁰ Ghidini (2011, p. 26-27) apresenta o trabalho de Santos (2003) e sintetiza os dez indicadores para avaliação das calçadas em Curitiba, a saber: largura da calçada, condições de piso, obstáculos, nivelamento de piso, proteção de intempéries, mobiliário urbano, iluminação, uso limpo, travessia e segurança.

⁵¹ Os referidos autores avaliaram a qualidade dos espaços para pedestres na cidade de São Carlos - SP, considerando aspectos ambientais que determinam a percepção da qualidade atribuída pelos pedestres, a partir de alguns Indicadores de Qualidade (IQ), no qual destaca como mais relevantes: atratividade visual, conforto, continuidade, de segurança, segurança e seguridade.

⁵² As Oficinas Comunitárias, estão previstas de serem realizadas nos bairros em que a Pesquisa OD/2022 identificar menor alcance de análise à população ativa circulante e caminhante. A intenção é buscar, no nível da micromobilidade, um *feed back* dos usuários das calçadas quanto eficiência das calçadas, complementando os atributos conforto e segurança.

⁵³ Guia da Calçada Sustentável - Goiânia - GO (Soluções para Cidades, 2014) e o Manual da Calçada Sustentável, Goiânia (Prefeitura de Goiânia e Parceiros, 2012).

⁵⁴ Foram consideradas as intervenções: Intervenção da Calçada Consciente - Setor Bueno - 2009; Calçadas do Trecho Norte-Sul do BRT - 2015 - 2022; Requalificação da Praça do Cruzeiro - Setor Sul - 2019; Calçadas da Paróquia Santo Antônio - Setor Pedro Ludovico - 2017; Calçadas da Quadra do Paço Municipal - Park Lozandes; Calçadas do Corredor Preferencial Universitário - Rua 10 - Setor Leste Universitário - 2011 - 2012; Calçadas do Corredor Preferencial T7 - 2017.

⁵⁵ Diagnóstico das Calçadas dos Setores Central, Sul, Marista, Leste Universitário, Oeste e Jardim Goiás - Curso de Capacitação em Mobilidade Urbana - UFG - Projeto de Extensão CR002-2019; Diagnóstico das Calçadas dos Bairros Nova Suíça e Jardim América, porção acima da Avenida T⁶³ (2021-2022) - Pesquisa Independente - responsável Arqta Maria das Mercêdes Brandão de Oliveira.









Quadro 3 - Síntese análise das calçadas de Goiânia: atributo conforto

TRANSPORTE ATIVO | CALÇADAS ATRIBUTO CONFORTO



Refere-se aos aspectos de Infraestrutura — dimensões e declividade das calçadas, aos fatores de impedância — a disposição dos diversos elementos e/ ou equipamentos presentes nas calçadas: físicos (equipamentos e mobiliários urbanos; e naturais (cobertura vegetal e arborização) e aos acessos às calçadas e às edificações.

INFRAESTRUTURA: DIMENSÃO DECLIVIDADE	<p>. Largura efetiva e inclinação transversal confortável, delimitação da faixa de circulação de pedestre livre, larguras de 2,00 - 4,00 m 4,00 - 6,00 m / declividade quase plana e $\geq 8,33\%$;</p> 	<p>. Faixa de circulação de pedestre livre de obstáculo, satisfatória para acolher o fluxo de pedestres, inclinação transversal confortável, larguras em torno de 2,00 m e declividade quase plana e $\geq 8,33\%$;</p> 	<p>. Faixa de circulação de pedestres com pequena obstrução devido à largura da calçada, instalação de equipamentos urbanos e/ou ocupações de outros usos, porém com largura suficiente e inclinação confortável para acomodar o fluxo;</p> 
	<p>. Faixa de circulação de pedestres bastante reduzida e/ou compartilhada com as outras faixas, devido à largura da calçada inferior a 1,50 m, há ocupação por outros usos, como estacionamento, bancas de serviços, placas, vegetação, postes, ambulantes, etc.;</p> 	<p>. Faixa de circulação de pedestres bastante comprometida, devido a inclinações acentuadas tanto no sentido longitudinal quanto transversal, e/ou há ocupação por outros usos, como estacionamento, bancas de serviços, placas, vegetação, postes, ambulantes, etc.;</p> 	<p>. Faixa livre de pedestres totalmente obstruída. Os pedestres são obrigados a caminhar pelo leito da rua;</p> <p>. Sem faixa livre de pedestres, devido à ausência de calçadas e calçadas com largura inferior 0,70 m. Os pedestres são obrigados a caminhar pelo leito da rua.</p> 



**ACESSOS ÀS:
CALÇADAS
EDIFICAÇÕES/
IMÓVEIS**

. Calçadas sem comprometimento tanto no acesso calçada-via e calçada-imóvel. Desnível da calçada, sentido transversal e longitudinal, em condição regular, com altura do meio fio - 0,15 m, permitindo acesso e fluxo confortáveis e sem comprometimentos. Acesso aos imóveis sem desnível.



. Acesso à calçada, sentido transversal e longitudinal, não comprometido – devido à condição regular da altura do meio fio, 0,15 m, permitindo acesso e fluxo confortáveis e acessíveis.

. Acesso aos imóveis não comprometido – devido ao desnível entre calçada e lote entre 0,03 e 0,10 cm ocasionando degraus, porém com altura confortável para acomodar o acesso aos não usuários/moradores sem alguma limitação física e/ou dificuldade de locomoção e desconforto e dificuldade aos com algum tipo de limitação física ou dificuldade de locomoção.



. Acesso à calçada, sentido transversal e longitudinal, não comprometido — devido à condição regular da altura do meio fio, 0,15 m, permitindo acesso e fluxo confortáveis e acessíveis.

. Acesso aos imóveis comprometidos —devido ao desnível entre calçada e lote acima de 0,20 m, ocasionando escada com altura de espelho regulares e/ou , com comprometimento de acomodar o acesso aos diversos tipos de usuários.



. Acesso da calçada à edificação no sentido transversal comprometido e longitudinal com comprometimento ao longo da quadra, ocasionando degraus com altura acima do regular ou rampas acentuadas, gerando desconforto/esforço físico para acesso e inacessibilidade aos usuários/moradores com e/ou sem alguma limitação física e/ou dificuldade de locomoção .

Acesso aos imóveis sem comprometimento, sem desnível.



. Acesso à calçada, sentido transversal e/ou longitudinal comprometido — devido às diferenças acentuadas de altura, entre 0,15 e 0,30 m (meio-fio), ocasionando degraus com altura acima do regular ou rampas acentuadas, gerando desconforto/esforço físico para acesso e inacessibilidade aos usuários/moradores com e/ou sem alguma limitação física e/ou dificuldade de locomoção .

. Acesso aos imóveis comprometido - devido aos desníveis acentuados entre a calçada e lote, ocasionando degraus, rampas sobre a calçada, algumas vezes confortável para acomodar o acesso e outras ocasionando desconforto e esforço físico.



. Acesso à calçada, sentido transversal e longitudinal, comprometido em situações pontuais, ocasionado escada e rampa, gerando desconforto/esforço físico para transeunte.

. Acesso aos imóveis comprometido — devido ao desnível entre calçada e lote entre 0,03 e 0,10 m ocasionando degraus, porém com altura confortável para acomodar o acesso aos usuários/moradores sem alguma limitação física e/ou física e/ou dificuldade de locomoção.



<p>FATORES DE IMPEDÂNCIA</p>	<p>. Obstáculos nos acessos e deslocamentos.</p> 	<p>.Mobiliário urbano: lixeiras, poste de energia e de iluminação pública, poste de sinalização oficial e similar, coluna semafórica, postes de concessão das concessionárias de serviço público, bancas, quiosques, etc.</p> <p>. Equipamentos urbanos de infraestrutura: caixas concessionárias, hidrantes, etc.</p> 	<p>. Armários aflorados das concessionárias de serviço público.</p> 
	<p>. Placas de propaganda, totens, etc.</p> 	<p>. Jardineiras elevadas e arborização.</p> 	<p>. Exposição de Produtos de Lojas.</p> 

Fontes: Índice de qualidade das calçadas - IQC (2001) – adaptados por Mercedes Brandão (2022)











Quadro 4 - Síntese análise das calçadas de Goiânia: atributo manutenção

TRANSPORTE ATIVO | CALÇADAS
ATRIBUTO MANUTENÇÃO 

A avaliação do atributo manutenção tem o alcance da análise do padrão construtivo e sua pavimentação, bem como os usos e manutenção das calçadas. Indica os aspectos de qualidade do piso que facilitam ou não o deslocamento dos pedestres, como tipo e condição física da pavimentação.

<p>MANUTENÇÃO</p> <p>PAVIMENTOS VARRIÇÃO LIMPEZA HIGIENIZAÇÃO</p>	<p>Pavimento em condições boas, utilização de material em conformidade com a Lei das Calçadas e CTPAI, com aparência de manutenção constante e sem problemas de drenagem.</p> 	<p>Pavimento da calçada em boas condições, material em conformidade com a Lei das Calçadas e CTPAI, irregularidades e defeitos recuperados, com calçadas que apresentam problemas de drenagem e outras não.</p> 	<p>Pavimento da calçada em excelentes e/ou boas condições, material de superfície não adequado com Lei das Calçadas e CTPAI, devido à trepidação, sem problemas de drenagem.</p> 
	<p>Pavimento em condições ruins, superfície apresentando rachaduras, desníveis e falta de manutenção.</p> 	<p>Calçada parcialmente pavimentada ou não pavimentada, superfície em terra ou grama que dificulta a caminhada, principalmente em condições de tempo chuvoso.</p> 	<p>Calçada inexistente. Apesar de demarcada, a calçada não apresenta nenhuma condição de uso, pois se encontra coberta por mato, lixo e/ou entulhos de construção.</p> 
<p>USOS</p>	<p>Caminhabilidade, circulação e deslocamento do pedestre.</p>	<p>Fluxo de outros modais motorizados ou não.</p>	<p>Local de construção para alternativas arquitetônicas de acesso à edificação, como escada, rampas, degraus.</p>



			
	<p>Estacionamento decorrente da atividade econômica. provisório da atividade econômica.</p>	<p>Local de instalação de equipamento urbano com uso de atividade comercial.</p>	<p>Vagas de estacionamento obrigatório da atividade comercial.</p>
			
	<p>Pátio de serviço da atividade comercial.</p> 	<p>Local de propaganda e exposição de produtos.</p> 	

Fontes: Relatório Técnico 01 PlanmobGyn / agosto de 2022; Quadros dos Atributos de Calçadas - Pedestres Índice de qualidade das calçadas - IQC (2001) - adaptados. Org.: Mercêdes Brandão (2022)



Quadro 5 - Síntese análise das calçadas de Goiânia: atributo segurança





TRANSPORTE ATIVO | CALÇADAS ATRIBUTO SEGURANÇA



O atributo segurança refere-se ao conflito entre pedestres e veículos, entre pedestres e elementos na calçada, a existência de faixa de segurança, conectividade, assim como presença de sinalização e iluminação adequada. Ou seja, trata de identificar aspectos e/ou pontos que afetam a seguridade do caminhar dos pedestres; dos conflitos gerados pelo mau uso das calçadas; se há ou não instalação de sinalização horizontal (visual e tátil no piso) e vertical, se esta segue a normatização específica, que garanta uma adequada orientação aos usuários das calçadas.

<p>SEGURANÇA</p> <p>CONFLITOS DE CIRCULAÇÃO E DESLOCAMENTO</p>	<p>Nenhum conflito previsto entre pedestres e veículos. Área para pedestres protegida do fluxo de veículos por linha de arborização e/ou faixa gramada, com guias (meio-fio) de 15 cm de altura.</p>	<p>Nenhum conflito previsto entre pedestres e veículos. Área para pedestres, sem faixa gramada com esparsa arborização, com proteção do fluxo de veículos por guias (meio-fio) de 15 cm de altura.</p>	<p>Conflito previsto entre pedestres e equipamentos. Área para pedestres compartilhada com equipamentos e mobiliários urbanos, sem proteção do fluxo de veículos por faixa gramada e/ou canteiro, sem guias (meio-fio) de 15 cm de altura.</p>
			
	<p>Possibilidade de conflito. Área para pedestre separada do fluxo de veículos por guias rebaixadas para acesso de veículos, em vários pontos.</p>	<p>Possibilidade de conflito. Área para pedestre separada do fluxo de veículos por guias rebaixadas para acesso de veículos em grandes extensões. Exemplo: área de posto de abastecimentos.</p>	<p>Grande possibilidade de conflito entre pedestres e veículos. Não existe área reservada para pedestres, que disputam a faixa de rolamento com os veículos.</p>
		 	

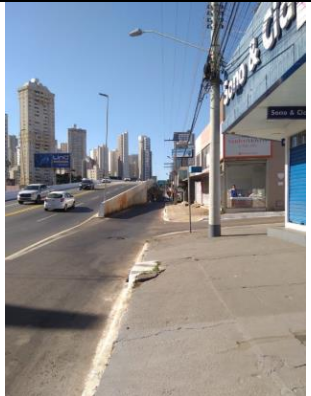

<p>SEGURANÇA ROTA ACESSÍVEL</p> <p>Sinalização viária Elementos de acessibilidade Elemento guia — piso podotátil</p>	<p>Presenças pontuais de rota acessível em cruzamentos de avenidas com canteiros central, devido à travessia transversal da via por meio de rebaixo de meio-fio, implantação de faixas de pedestres e abertura de acesso de pedestres no canteiro central.</p>	<p>Presença de rota acessível fragmentada no piso das calçadas. Na quadra, uma face tem devido à presença do elemento guia; outra não, podendo iniciar ou não em rebaixo de pedestres e, tendo ou não conexão entre as faces das quadras.</p>	<p>Presença de rota acessível fragmentada no piso das calçadas que contornam as quadras, devido à presença do elemento guia sem continuidade entre imóveis, por diferentes circunstâncias: desencontros nos alinhamentos, desconexão na mudança de direção, entre outros.</p>
			
	<p>Ausência de rota acessível entre vias secundárias devido à ausência da faixa de pedestres e de rebaixo para pedestres nas pontas das quadras, não permitindo um percurso contínuo e seguro da travessia de pedestres.</p>	<p>Ausência de rota acessível entre vias secundárias devido à ausência de rebaixo para pedestres, faixa livre e da faixa de pedestres.</p>	<p>Ausência de rota acessível devido à ausência da faixa livre para pedestres, acessos sinalizados e/ou rampa de adequação de nível em trincheiras, viadutos e pontes.</p>
<p>SEGURANÇA E SEGURIDADE</p> <p>Obs.: algumas situações identificadas ainda estão em levantamento e validação de dados e registros fotográficos.</p>			
	<p>Calçadas com seguridade garantida pela boa configuração da paisagem urbana, pela presença usual de outros pedestres e por policiamento constante.</p>	<p>Calçadas com seguridade prejudicada pela configuração inadequada da paisagem urbana; sem fachadas ativas, grandes áreas muradas, veículos estacionados, vegetação alta e pouca iluminação, entre outros.</p>	<p>Calçadas com seguridade totalmente prejudicada pela péssima configuração da paisagem urbana. Locais abertos (terrenos baldios) mal iluminados e sem policiamento.</p>

Fontes: Relatório Técnico 01 PlanmobGyn / agosto de 2022; Quadros dos Atributos de Calçadas - Pedestres Índice de qualidade das calçadas - IQC (2001) - adaptados. Org.: Mercedes Brandão (2022)



Quadro 6 - Síntese análise das calçadas de Goiânia: atributo atratividade visual

TRANSPORTE ATIVO | CALÇADAS

ATRIBUTO ATRATIVIDADE VISUAL



O atributo atratividade visual está relacionado aos fatores visuais e sociais do espaço e visuais do entorno, ou seja, a paisagem urbana, avaliada nos critérios de mobiliário urbano, sistema de sinalização viária e de acessibilidade, continuidade e conectividade das calçadas, desníveis, pavimentação, inclinação para drenagem, acessos, iluminação dedicada e conforto climático — arborização.

<p>CONJUNTO/ ARRANJO</p> <p>Urbanístico Construído Paisagístico</p>	<p>Ambiente projetado com espaço de vivência, agradável e bem cuidado. Calçadas ao lado de avenidas com canteiro central arborizado de parques, praças, bosques, etc.</p>	<p>Ambiente agradável, com configuração do espaço exterior composto por residências com gradil, muros baixos e de altura média, jardins frontais e na calçada e lojas com vitrines atraentes.</p>	<p>Ambiente com configuração do espaço exterior composto por construções de uso residencial com fechamentos altos e comercial sem vitrines e sem atrações.</p>	
	<p>Ambiente com configuração do espaço exterior sem nenhuma preocupação com aspectos visuais e estéticos. Construções sem acessos para a calçada.</p>	<p>Ambiente pouco atraente, com configuração do espaço exterior composto por construções de uso comercial de grande porte (atacadista / galpões).</p>	<p>Ambiente inóspito para os pedestres. Configuração do espaço exterior desagradável, com a presença de lixo e entulho acumulado sobre a calçada.</p>	
				

Fontes: Relatório Técnico PlanmobGyn / agosto de 2022; Quadros dos Atributos de Calçadas – Pedestres Índice de qualidade das calçadas - IQC (2001) – adaptados. Org.: Mercedes Brandão (2022)



Quadro 7 - Síntese análise dos Núcleos Urbanos Pioneiros

TRANSPORTE ATIVO | CALÇADAS

NÚCLEOS URBANOS PIONEIROS



Patrimônio tombado pela União. As calçadas possuem larguras entre 1,5 e 6 metros, possuem uma variedade de pisos remanescentes da consolidação dos bairros, diversidade de paginação de piso e presença de arborização remanescente e típica do cerrado. Boa parte do meio-fio é original.

Núcleo Pioneiro de Goiânia

Os revestimentos dos passeios públicos dos canteiros centrais da Av. Goiás, projeto executado conforme Concurso Público, tipo mosaico com desenhos geométricos e da flor do ipê, de pedra portuguesa, nas cores preta, branca, vermelha e creme — intervenção com vários problemas.



Núcleo Pioneiro de Campinas

Os passeios públicos estruturam-se em dimensões mais estreitas, com revestimentos em cimentado rústico, sem faixas acessíveis, com presença de desníveis nos acessos aos imóveis e conexões nas travessias longitudinais, sem garantia de segurança aos pedestres.



Fontes: Relatório Técnico PlanmobGyn / agosto de 2022; Quadros dos Atributos de Calçadas – Pedestres Índice de qualidade das calçadas - IQC (2001) - adaptados. Org.: Mercêdes Brandão (2022).



Quadro 8 - Síntese análise das calçadas de Goiânia: corredores preferenciais e exclusivos de transporte coletivo

TRANSPORTE ATIVO | CALÇADAS

CORREDORES PREFERÊNCIAS E EXCLUSIVOS TRANSPORTE COLETIVO



Proposta: implantar padrão de calçada acessível, em conformidade com a Lei das Calçadas — faixa livre de pedestres, acessos com rebaixos de meio-fio, sinalização horizontal e vertical e iluminação específica para os corredores.

<p>Corredor Universitário (2012-2013).</p> <ul style="list-style-type: none"> - projeto-piloto/modelo da estrutura cicloviária presente em Goiânia, em Corredores Preferenciais. - padrão acessível de calçadas; - foram construídos 5,0 km de extensão de passeios. 	<p>Padrão acessível das calçadas principais aspectos:</p> <ul style="list-style-type: none"> - composição das faixas livres com elemento guia — piso podotáteis; - acessos para pedestres com rebaixo de meios-fios guias; - faixas de pedestres e rota acessível no limite da faixa da quadra; - sistema de microdrenagem. 	 	
<p>Corredor BRT — Eixo Norte Sul (2015-2022).</p> <ul style="list-style-type: none"> - Iniciado em 2015, ainda em construção, com calçadas construídas cumprindo a legislação vigente. - 90% dos 34,0 km de extensão de passeios foram construídos. 	<p>Padrão acessível:</p> <ul style="list-style-type: none"> - composição das três faixas, faixa de serviço com implantação de faixa permeável arborizada; - acessos para pedestres com rebaixo de meios-fios, faixa livre com elemento guia em continuidade no limite do perímetro da quadra; - faixas de pedestres, sinalização horizontal e vertical, presença de rotas acessíveis nos cruzamentos. <p>Principais problemas:</p> <ul style="list-style-type: none"> - acessos de garagem nas esquinas, com rebaixos no desenvolvimento das calçadas; - meio-fio rebaixado total em postos de abastecimento de combustíveis; - veículos subindo e estacionando sobre as calçadas, imóveis; - arborização comprometida — árvores, plantadas eram retiradas pelos proprietários; - sem rota acessível nas vias secundárias; - conexões com os terminais, não constituem rotas acessíveis. 	   	  
<p>Corredores T-7, T-63, 85 e Leste-Oeste</p>	<p>Corredor T-7 (2015 - 2022) — padrão acessível das calçadas com adequações sem o padrão técnico “</p> <ul style="list-style-type: none"> - calçadas com trechos em 		



<p>As calçadas que deveriam ser requalificadas no padrão acessível conforme modelo do Corredor Universitário, integradas com trechos cicloviários e estabelecer rotas acessíveis, não foram requalificadas.</p>	<p>conformidade com padrão acessível (Vila Alpes); calçadas fora do padrão acessível, executada com diferentes variáveis físicas em função das características da edificações existentes: inclinação, obstáculos, desnível entre calçada e acessos a edificação, acesso às garagens nas esquinas (total de calçadas com intervenção 20,8 km);</p> <p>- problemas com os moradores por falta de conscientização da necessidade da requalificação das calçadas no padrão da legislação vigente.</p>		
	<p>Corredor 85 (2014-2015) - sem intervenção nas calçadas.</p>  	<p>Corredor T-63 (2013-2014)- sem intervenção nas calçadas. Executados remansos pontuais nas calçadas para parada de veículos quando do uso da atividade econômica.</p>  	<p>Corredor Leste-Oeste (2019-2022) - calçadas ainda sem adequações, presença de situações precárias e de riscos ao pedestre.</p>   

Fontes: Relatório Técnico PlanmobGyn / agosto de 2022; Quadros dos Atributos de Calçadas – Pedestres Índice de qualidade das calçadas - IQC (2001) - adaptados. Org.: Mercêdes Brandão (2022)



Quadro 9 - Síntese análise das calçadas de Goiânia: outros aspectos

TRANSPORTE ATIVO CALÇADAS OUTROS ASPECTOS 			
APROVAÇÃO DE PROJETOS DE CALÇADAS	Análise do projeto das calçadas desvinculado do processo de aprovação de edificações.	Análise do projeto das calçadas em conformidade com a Lei das Calçadas, sem alcance de rota acessível na quadra ou por frente de quadras.	Análise do projeto das calçadas em conformidade com a Lei, sem avaliar presença dos elementos de acessibilidade no local: faixa de pedestres de rebaixo de meio fio.
FISCALIZAÇÃO	Reformas ou construção de calçadas em conformidade com o projeto de calçadas aprovado.	Reformas ou construção de calçadas sem conformidade com o projeto de calçadas aprovado.	Intervenções em calçadas sem projeto aprovado, fora das normas da acessibilidade.
	Vistorias conforme demandas de auditoria e/ou denúncia.	Recorrências de irregularidades devido ao dimensionamento errôneo do espaço, ou não cumprimento de condições previstas pelo projeto.	Recorrências de autuações, devido a não atendimento de adequar os tipos de irregularidades autuadas: rebaixo total de meio-fio, uso irregular das calçadas, rebaixo na esquina, etc.
LEI DAS CALÇADAS VERSUS A SITUAÇÃO URBANA	Interpretação inadequada da Lei, gerando uma execução inapropriada, tanto por quem executa calçadas quanto por quem elabora o projeto.	Má interpretação da Lei quanto ao que é considerado uma calçada acessível ou sobre o que é necessário para torná-la acessível.	Calçadas estão sendo adequadas e/ou reformadas considerando a instalação do piso tátil e rebaixo de guias — acesso de pedestres como iniciativas de acessibilidade.
	Dificuldade de aceitar determinados aspectos da Lei, por proprietários e/ou responsável pelo imóvel e/ou empreendimentos comerciais quanto a acessos, rebaixo de meio-fio, arborização da faixa livre, etc.		
CUSTOS DE OBRAS DE EXECUÇÃO DAS CALÇADAS VERSUS PODER AQUISITIVO	Dificuldade em executar a calçada devido ao custo de adequação e/ou construção decorrentes dos condicionantes físicos do local: declividades, elementos e/ou equipamentos pré-existentes, acessos a garagem, entre outros.	Vários padrões construtivos de calçadas devido ao conflito entre a área construída da calçada, valor da obra e poder econômico do proprietário ou responsável pelo imóvel.	

Fontes: Relatório Técnico PlanmobGyn / agosto de 2022; Quadros dos Atributos de Calçadas – Pedestres Índice de qualidade das calçadas - IQC (2001) - adaptados. Org.: Mercedes Brandão (2022)



d) Diretrizes

A partir da síntese apresentada da avaliação técnica das características construtivas e de infraestrutura das calçadas, considerando os atributos conforto, manutenção, segurança e atratividade, nos aspectos: percurso: faixa livre, acessos, conectividade, sinalização viária, pavimentação; elementos físicos: barreiras, vegetação, equipamentos urbanos, declividades, segurança, uso e manutenção, foram identificadas situações de riscos aos pedestres com diferentes adequações de conformação aos desníveis existentes entre calçadas (na mesma quadra, entre vias), entre calçadas e aos acessos às edificações (por meio de degraus e rampas, em diferentes formas e larguras, avanços de pisos irregulares, acessos inadequados de garagens, barreiras físicas comprometendo o acesso do pedestre às faixas de pedestres, presença de equipamentos urbanos — pontos de ônibus, banca de chaveiro, lixeiras, etc.) e presença de piso tátil nas calçadas dos imóveis com atividades econômicas ativas e de habitação coletiva, quase sempre sem continuidade e/ou fragmentado, sem presença de rota acessível.

Enfim, apesar do grande ensejo de calçadas readequadas, reformadas e em reforma, a grande maioria não atende à legislação e normas vigentes referentes à acessibilidade e conectividade, fator que negativa o desempenho funcional e de mobilidade dos passeios públicos em Goiânia. Em contrapartida, mesmo com as diferenças topográficas entre bairros, as calçadas da cidade, em suas diferentes larguras — de 0,50 a 6,00 metros — e adequações possíveis à legislação vigente, estas, se configuram com uma excelente rede pedonal possível de ser adequada aos princípios de uma caminhabilidade segura para todos os pedestres.

Nesse sentido, foram levantadas diretrizes para garantir a qualificação do modo ativo na cidade, priorizando os modos ativos — caminhar e andar de bicicleta — frente aos demais modais de transporte, bem como trabalhar para o desestímulo do uso do automóvel e pela integração efetiva dos modais ativos com o transporte público na cidade de Goiânia, a saber:

- Rever a infraestrutura das calçadas e requalificá-las no padrão de calçadas acessíveis, conforme princípios de caminhabilidade segura, considerando acessibilidade com conectividade e integração ao transporte coletivo e acessos viários aos principais equipamentos e serviços;
- Mapear as situações físicas das calçadas nos bairros de maior circulação da cidade;
- Mapear os pontos de situações de riscos para pedestres nos bairros de maior circulação da cidade;
- Na área de patrimônio nos Setores Central e Campinas, requalificar as calçadas em consonância com as normativas de área tombada e, no Núcleo Pioneiro do Setor Campinas, considerar o



dimensionamento reduzido das calçadas quando da realização de estudos específicos para suas adequações em conformidade com as características dos bairros;

- Promover melhorias de microdrenagem nos bairros;
- Implementar Rotas Acessíveis de Goiânia com conectividade e integração ao transporte coletivo e acessos viários aos principais equipamentos e serviços;
- Melhorar o padrão de iluminação pública e sinalização das calçadas;
- Promover e implementar rotas de policiamento nas ruas identificadas como mais inseguras, assim como nos bairros com alto índice de violência;
- Implantar equipamentos e mobiliários urbanos atraentes e adequados ao perfil e logística de mobilidade do bairro (micromobilidade);
- Estabelecer o paisagismo urbano como agregador de valor da paisagem, valorando a arborização urbana;
- Promover campanhas a respeito da importância da manutenção das calçadas para o morador e/ou responsável pelo imóvel, no sentido de garantir uma caminhabilidade segura;
- Nas calçadas dos corredores de transporte coletivo implantados: estabelecer ação legal para finalização das obras das calçadas dos Corredores BRT e Leste-Oeste; reavaliar a qualidade das calçadas construídas em consonância à Lei das Calçadas e quanto à caminhabilidade segura;
- Proporcionar a revisão da Lei das Calçadas, considerando os resultados do Diagnóstico do Modal Transporte Ativo do PlanMobGyn e contribuições da CTPAI e instituições afins;
- Promover Oficinas para os servidores que atuam na aplicação da legislação, Analistas e Auditores Fiscais de Posturas do Município de Goiânia, para alinhamento e compreensão do que é acessibilidade e seu reatamento na aplicação da Lei das Calçadas;
- Promover Oficinas de Treinamento e Alinhamento, para Profissionais de Arquitetura e Engenharia, sobre compreensão do que é acessibilidade atual e seu reatamento na aplicabilidade da Lei das Calçadas;
- Promover Oficinas multiplicativas para a comunidade técnica e civil sobre a importância da acessibilidade para todos os pedestres;
- Promover Oficinas Comunitárias nos bairros onde a Pesquisa OD/2022 obteve o menor alcance de análise com a população ativa circulante e caminhante, com a intenção de buscar, no nível da micromobilidade, uma avaliação dos usuários das calçadas quanto a sua eficiência, complementando os atributos conforto e segurança;
- Criar instrumento legal que transfira para o município a obrigatoriedade da construção das calçadas ficando o responsável e/ou proprietário responsável pela manutenção;



- Criar e/ou buscar recursos que possibilitem ao município executar as calçadas no padrão de uma acessibilidade plena a curto, médio e longo prazos;
- Finalizar, publicar e divulgar a Cartilha de Construção de Calçadas da SEINFRA, tendo como público-alvo profissionais da construção civil;
- Promover ações para maximizar a fiscalização de calçadas em construção;
- Reativar o Serviço de Orientação de Acessibilidade (SOA);
- Elaborar Plano Municipal de Caminhabilidade Segura para o Município de Goiânia, considerando ações a curto, médio e longo prazos, em um universo de 9 anos;
- Elaborar Plano Emergencial de Recuperação de Passeios Públicos e/ou Calçadas de Goiânia.

4.2.3 Diagnóstico rede cicloviária: como são e como estão?

O diagnóstico do submódulo modal Transporte Ativo: bicicletas do PlanmobGyn 2024-2033, é referente ao sistema cicloviário de Goiânia, em conformidade com a Lei Complementar nº 349/2022 — Plano Diretor de Goiânia, estratégias e ações que favorecem a implantação de uma rede de ciclovias na malha urbana da cidade, integradas à rede do Sistema de Transporte Coletivo. A malha cicloviária acompanha a rede estrutural de transporte Coletivo (composta por corredores de transporte público coletivo), equipamentos complementares e pela rede de integração intermodal de transporte.

A rede de integração intermodal de transporte é composta pela infraestrutura das calçadas, da malha cicloviária e por estacionamentos de veículos, motorizados ou não, integrados aos terminais de integração da rede estrutural de transporte coletivo, devendo atender à demanda e à conveniência do usuário da bicicleta em seus deslocamentos em áreas urbanas, garantindo segurança e conforto.

A Lei Complementar nº 169/2007 regulamenta o uso da bicicleta e o sistema cicloviário no município de Goiânia definindo e conceituando a estrutura do sistema composta por ciclovia; ciclofaixa; faixa compartilhada ou via de tráfego compartilhado; estacionamento de bicicletas e bicicletário. Trata de regras sobre a implantação de sistema cicloviário para novas vias, obras de arte, parques etc.; usos permitidos e vedados nas ciclovias; penalidades; definições quanto à Semana da Bicicleta e ao Dia do Ciclista; e ainda de programas educativos para motoristas, pedestres e ciclistas quanto ao uso da bicicleta, do sistema cicloviário e das regras de segurança.

O diagnóstico do submódulo modal *Transporte Ativo: bicicletas* apresenta uma visão do uso de bicicleta pelos goianienses como meio de transporte para médios e pequenos trajetos, assim como da situação da infraestrutura da malha cicloviária na cidade percebida e usada por eles. Para tanto, o



diagnóstico do submódulo foi organizado em três partes que abordam a infraestrutura cicloviária de Goiânia: como é e como está? o serviço de bicicleta compartilhada, e diretrizes que nos indicam as possibilidades quanto aos uso de bicicletas em Goiânia.

a) Infraestrutura

A infraestrutura da malha cicloviária de Goiânia nasceu acompanhando a implantação dos Corredores de Transporte Preferenciais e Exclusivos. Conforme o documento “Goiânia *Corredores Exclusivos do Transporte Coletivo*”, elaborado pela Companhia Metropolitana de Transporte Coletivo (CMTC, 2014) para definição da malha cicloviária, previamente lançada ao longo de determinados trechos de cada Corredor, foram considerados os estudos das demandas do transporte coletivo em função da integração de modais de transporte, dos pontos de interesse urbanístico da cidade, bem como outros polos geradores de demandas.

Os trechos da malha cicloviária implantados nos corredores são compostos por trajetos em ciclovias, ciclofaixas e ciclorrotas, considerando, sobretudo, as condições urbanísticas dos locais, em conformidade com a seguinte conceituação técnica (Figura 41):

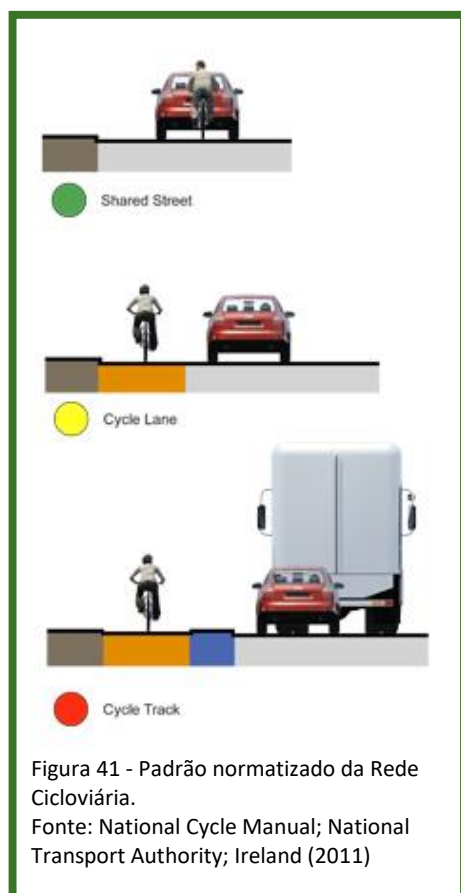

- Ciclovias — trechos segregados, exclusivos para bicicletas e, em geral, em nível mais alto que a pista de rolagem;
- Ciclofaixas — trechos ao nível da pista de rolagem ou passeio público, podendo ser exclusivo ou não para bicicletas;
- Ciclorrotas — trechos de rotas definidas e demarcadas por sinalização vertical, compartilhadas com o tráfego geral;
- Paraciclos — equipamentos para o estacionamento das bicicletas.



Figura 42 - Imagens do Corredor Universitário - faixa exclusiva dos ônibus e faixa da ciclovía bidirecional.



Fonte: Acervo CMTC, 2022

Como observado no modal Transporte Público Coletivo, os corredores não foram implantados em sua totalidade considerando a intermodalidade, sendo a malha cicloviária suprimida ou implantada parcialmente. Em 2012 foi concluído o Corredor Universitário, como trecho piloto/modelo da estrutura cicloviária presente em Goiânia (Figura 42) - apresenta os conceitos básicos dos corredores como o tratamento prioritário ao transporte coletivo na faixa à direita; sinalização viária adequada, sistema de fiscalização eletrônico e implantação dos novos abrigos – PEDs; readequação de calçadas, contando com sistema de micro drenagem e tratamento para acessibilidade universal e, ciclovía no canteiro central. Os outros Corredores implantados a partir de 2012, Corredores Exclusivos T-7, T-63 e 85, apresentam infraestrutura incompleta, conforme síntese dos seus trechos cicloviários, em ordem cronológica:

Trecho cicloviário do Corredor T-63 (Figuras 43 e 44), implantação em março de 2013, em continuidade ao trecho cicloviário do Corredor T-7, com 10,0 km de extensão. Constituído de ciclovía, implantada no canteiro central da avenida, nos dois sentidos, interliga as Estações de Conexão Jardim América e Izidória: a partir da Praça Félix de Bulhões, passando pela Praça Wilson Sales, até a Praça do Terminal Izidória, consolida o trajeto Av. Alpes/Av. T-63 e trajeto Av.T-63/ Av. Alpes. Sobre este trecho cicloviário:

Conforme o documento “Relatório de Engenharia de Tráfego - Consórcio CMTC /TRANXUM” (2013) foram definidas diretrizes para o corredor T-63, tais como, a readequação de geometria da sinalização para implantação de semáforo em cruzamentos e rotatórias; implantação de binários; proibição de estacionamento; relocação e implantação de pontos de ônibus; e reprogramação semafórica. Na sua implantação foi priorizado a faixa preferencial para transporte coletivo, melhoria na fluidez do trânsito, passeio de pedestre e trecho cicloviário com 10 km de extensão (sendo 7,25 km e ciclofaixa/ciclorrota com 2,75 km).



Figura 43 - Imagens do Corredor T-63

Acervo: M^a Helena Antunes

Figura 44 - Imagens do Corredor T 63

Acervo: M^a Helena Antunes

Trecho cicloviário do Corredor 85, implantação em janeiro de 2014, com faixa preferencial para transporte coletivo e trajeto que se inicia na Praça Cívica, no Setor Central e se estende até o Setor Serrinha. A proposta era para que o trecho cicloviário fosse situado no canteiro central com extensão de 5,60 km (sendo 3,60 km de ciclovia e 2km de ciclofaixa/ciclorrota) entre as proximidades da Praça Latif Sebba até a Av. Laudelino Gomes, próximo à Serrinha, porém, não foi implantado. O perfil da Avenida 85, tendo trechos com e sem canteiro central e de larguras variadas, se apresentou como grande fator de impedimento à implantação do modelo padrão integrado de modais, necessitando mais estudos de adequação pelo município (Figuras 45, 46, 47, e 48).





Figura 45 - Trecho Cor. 85. Setor Marista.
Acervo: SEPLANH, 2021



Figura 46 - Trecho Cor. 85
Pç. Cívica – Pç. Latif Sebba
Acervo: SEPLANH, 2021

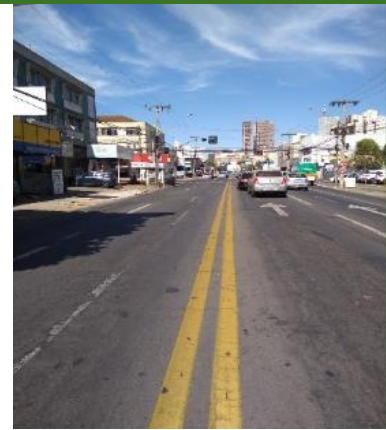

Figura 47 - Trecho Cor. 85
Av. S1 Setor Bela Vista.
Acervo: SEPLANH, 2021



Figura 48 - Trecho Cor. 85
Av. S1 Setor Bela Vista.
Acervo: SEPLANH, 2021



Trecho cicloviário do Corredor T-7, implantação em fevereiro de 2015, com base nos Projetos de Engenharia de Tráfego, da Calçada Sustentável, do Trecho Cicloviário, de Pavimentação e Drenagem, de Iluminação Pública, do Paisagismo e Sistemas de Informação e Segurança. Na esteira do Corredor 85, técnicos responsáveis pela obra indicam que por estar inserido em uma malha viária cuja infraestrutura da via — dimensão não compatível ao conjunto a ser implantado — pistas de rolamento, canteiro central e calçadas⁵⁶, não foi possível a construção de ciclovia em sua plenitude. Hoje, tem trechos implantados e a implantar e foram necessários desvios para vias próximas, no sentido de otimizar as ciclovias e ciclorrotas, a saber:

Trecho cicloviário do Corredor T-7, cuja extensão prevista em projeto é de 8,1 km (sendo 4km de ciclovia e 4,1km de ciclofaixa/ciclorrota), que interliga a Praça Cívica ao Terminal de Integração Bandeiras na região sudoeste, por meio de recurso municipal, inicia na Rua D^a Gercina Borges Teixeira até a Praça do Cigano, onde é interrompida e a continuidade do trajeto se dá por meio de **ciclofaixa (em implantação)** ao longo da Av. T-6, a partir da Praça do Cigano até a Av. T-3. A partir deste ponto continua como **ciclorrota (em implantação) até a Av. Alpes**. A partir daí ela segue como ciclovia (em implantação) ao longo da Av. Alpes até o Terminal Bandeiras.

Trecho cicloviário do Corredor T-9 — não foi implantado. Em 2007 foram realizadas intervenções referentes à retirada dos estacionamentos ao longo da via, criando faixa preferencial para ônibus, porém, sem fiscalização eletrônica.

Trecho cicloviário dos Corredores Independência e 24 de Outubro — corredores ainda não implantados.

Trecho cicloviário do Corredor Leste-Oeste (Figura 49 e 50) — o Corredor teve implantação iniciada em fevereiro de 2015, porém sem contemplar a rede cicloviária em toda sua extensão, apesar de constar no planejamento.

⁵⁶ Conforme Cadastro Municipal, a largura da via da Avenida T-7 nas pistas de rolamento, canteiro central e calçadas, tanto Setor Bueno como no Setor Oeste é de 24,00 metros de largura, diferindo na largura das calçadas, de 3,00 e 2,85-2,30 nos respectivos setores. A medida mínima para ciclovias ou ciclofaixas bidirecional deve ser de 2,50 m.



Figura 49 - Imagens do Corredor Leste-Oeste

Fonte: Acervo M^a Helena Antunes

Figura 50 - Imagens do Corredor Leste-Oeste



Fonte: Google Maps, 2022

Trecho cicloviário do Corredor Norte-Sul — implantação iniciada em 2015 e sem finalização até o presente momento. Tem o foco principal no modal transporte coletivo, porém, sem contemplar em seu projeto o sistema cicloviário.

Os trechos cicloviários implantados nos corredores de transporte coletivo descritos anteriormente encontram-se delineados no Mapa “Rotas Cicláveis - RMG” (Figura 51) da CMTG, atualização de fevereiro de 2022, acompanhado da Legenda dos Trechos Cicloviários de Goiânia, com suas denominações e extensão de suas rotas em km².

Quando comparou-se os dados do mapa com a respectiva legenda dos tipos cicloviários e da tabela da rede cicloviária de Goiânia, foi possível observar que a rede cicloviária da cidade foi implantada de



forma descontínua e com concentração nas regiões Central, Sul e Sudoeste, bem como com estratégias de localizações pontuais, como por exemplo, a rota ciclável da Região Noroeste. Assim, **a rede cicloviária implantada em Goiânia, entre ciclovias, ciclorrotas e ciclofaixas, possui 106,08 km**, conforme descrição a seguir:

- Ciclorrota que interliga a Praça Cívica à Av. T-63, inicia na Praça Cívica seguindo pela Av. Cora Coralina passando pelo Setor Marista lindeiro ao Parque Areião até a T-63, com 3,64 km;
- Implantação de uma ciclofaixa aos domingos que interliga os parques mais centrais da cidade: Zoológico, Vaca Brava, Areião e pontual ciclofaixa no entorno do Jardim Botânico com 3,2 km, associada a uma ciclorrota na via Antônio Martins Borges e Via 1045, no Setor Pedro Ludovico;
- Em continuidade à ciclovia da T-63 ocorre a interligação do Terminal Izidória ao Parque Flamboyant, por meio de uma ciclovia (em implantação) ao longo da Av. 2ª Radial, desenhada no Mapa “Rotas Cicláveis - RMG” - CMTC - fevereiro de 2022;
- Implantação no entorno do Parque Flamboyant de ciclovia com função de lazer, com 1,90 km, no Jardim Goiás;
- Implantação no entorno do Parque Leolídio de Ramos Caiado ciclovia com função de lazer, com 1,80 km situada no Setor Goiânia 2;
- Implantação de trecho linear de ciclovia do Parque Linear Macambira Anicuns, cuja extensão chega a 14,59 km, podendo ser usada para lazer, exercício físico e ligação entre os diversos setores contemplados pelo parque, mas sem conectividade entre as vias de maior fluxo;
- Implantação de ciclorrotas no Setor Central, com 5,65 km a saber: Rua 1 (0,21 km), Rua 2 (0,36 km), Rua 3 (1,42 km), Rua 4 (1,40 km), Rua 6 (0,71 km), Rua 8 (0,85 km) e Rua 9 (0,70 km), no entanto, em 2021, quando foi realizado o recapeamento do asfalto no setor, a sinalização horizontal foi desfeita e ainda não foi refeita;
- Sem continuidade com as rotas cicláveis descritas acima, foi implantada a ciclofaixa Marginal Barreiro, com 3,74 km, ao longo da Av. Marginal Barreiro;
- Implantação de ciclofaixa no Setor Oeste, no entorno do Lago das Rosas com 2,62 km;
- Implantação de ciclofaixa no Residencial Irisville com 1,25 km, da Rua Arco Íris até a GO-010;
- Implantação de ciclorrota na Região Noroeste a partir do Bairro Boa Vista, com dois trajetos, com 9,57 km e com 10,18 km, da Av. dos Ipês até a Av. Perimetral Norte, denominadas “Rota Noroeste”.



Figura 51 - “Rotas Cicláveis – RMG”

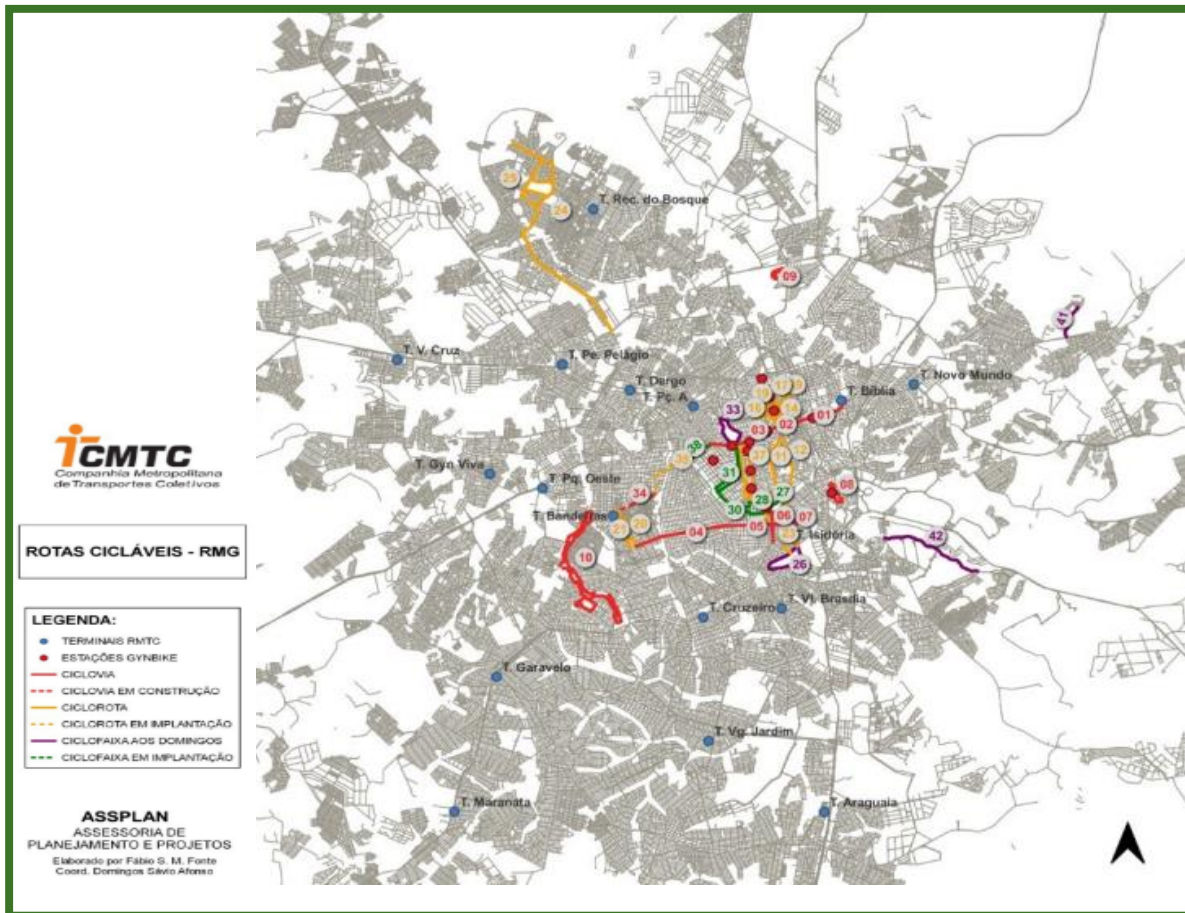

Fonte: CMTc, atualização de fevereiro de 2022

Com o intuito de contribuir com a gestão pública para a implementação de projetos e ações para o uso da bicicleta como modo de transporte no meio urbano de Goiânia, foi elaborado documento, em 2015, intitulado “Propostas de Rotas Cicláveis e Implantação Estruturas de Apoio ao Usuário da Bicicleta”, por iniciativa da sociedade civil de forma colaborativa por pessoas que fazem uso da bicicleta como transporte, representantes de grupos cicloativistas, arquitetos urbanistas e demais interessados. A proposta considerou trajetos em vias locais e secundárias onde as intervenções poderiam ser de baixo custo devido à possibilidade de uso compartilhado, resultando em rotas compostas por ciclorrotas e/ou ciclofaixas evitando avenidas de fluxo intenso.



Quadro 10 - Rotas Cicláveis Goiânia com suas denominações e extensão das rotas em km²

COD.	CICLOVIAS	
01	Rua 10 – Praça da Bíblia / Praça Cívica	2,50 km
02	Praça Cívica	0,37 km
03	Av. T-7 – Praça Cívica / Assis Chateaubriand	2,60 km
04	Av. T-63 – Praça Félix de Bulhões / Praça Wilson Sales	3,20 km
05	Av. T-63 – Praça Wilson Sales / Praça Terminal Izidória	2,60 km
06	Av. Couto Magalhães	1,10 km
07	Av. Circular	1,40 km
08	Parque Flamboyant	1,90 km
09	Parque Leolídio di Ramos Caiado	1,80 km
10	Parque Linear Macambira-Anicuns	14,59 km
34	Av. Alpes	1,38 km
		Subtotal 33,44 km
COD.	CICLORROTAS	
11	Rua Cora Coralina-Praça Cívica/T-63	3,64 km
12	Av. Circular/Rua 90	3,17 km
13	Rua 1-Centro	0,21 km
14	Rua 2-Centro	0,36 km
15	Rua 3-Centro	1,42 km
16	Rua 4-Centro	1,40 km
17	Rua 6-Centro	0,71 km
18	Rua 8-Centro	0,85 km
19	Rua 9-Centro	0,70 km
20	Av. T-63/Av. dos Alpes	1,71 km
21	Av. dos Alpes/Av. T-63	1,58 km
22	Jd. Botânico/Av. Circular	0,62 km
23	Av. Circular/Jd. Botânico	1,05 km
24	Rota Noroeste	9,57 km
25	Rota Noroeste	10,18 km
35	Av. T-3/Av. dos Alpes	2,55 km
36	Av. T-11/Av. T-7	2,52 km
37	Av. T-7/Av. T-11	2,51 km
39	Av. Paranaíba/IFG.	0,82 km
40	IFG/Av. Paranaíba	0,96 km
		Subtotal 46,53 km
COD.	CICLOFAIXAS DE DOMINGO – PARQUES	
27	Parque Areão (contorno)	2,45 km
28	Ligação Parque Areião/Parque Vaca Brava	1,48 km
29	Ligação Parque Vaca Brava/Parque Areião	1,04 km
30	Parque Vaca Brava (contorno)	1,14 km
31	Ligação Parque Vaca Brava/Lago das Rosas	3,06 km
32	Ligação Lago das Rosas / Parque Vaca Brava	2,23 km
38	Av. T-11/Av. T-7	0,90 km
		Subtotal 12,30 km
COD.	CICLOFAIXAS	
41	Irisville	1,25 km
26	Jd. Botânico	3,20 km
33	Lago das Rosas (contorno)	2,82 km
42	Marginal Barreira	3,74 km
43	Rua C-149/Rua C-121*	3,00 km
		Subtotal 3,81 km

Fonte: ASSPLAN/CMTC, atualizado em Fev. 2022



O mapa a seguir mostra sistema cicloviário (Corredor Universitário, parte do Corredor T-63 e Corredor T-7) e cerca de 70 km de rotas para ciclistas existentes e propostas de vias (ciclovias, ciclorrotas e ciclofaixas) que interligam origens e destinos variados na cidade, considerando os polos atratores de viagem, como universidades, centros comerciais, serviços públicos, locais de lazer e paradas do transporte coletivo (Figura 52).

Figura 52 - Mapa das infraestruturas cicloviárias existentes de Goiânia.

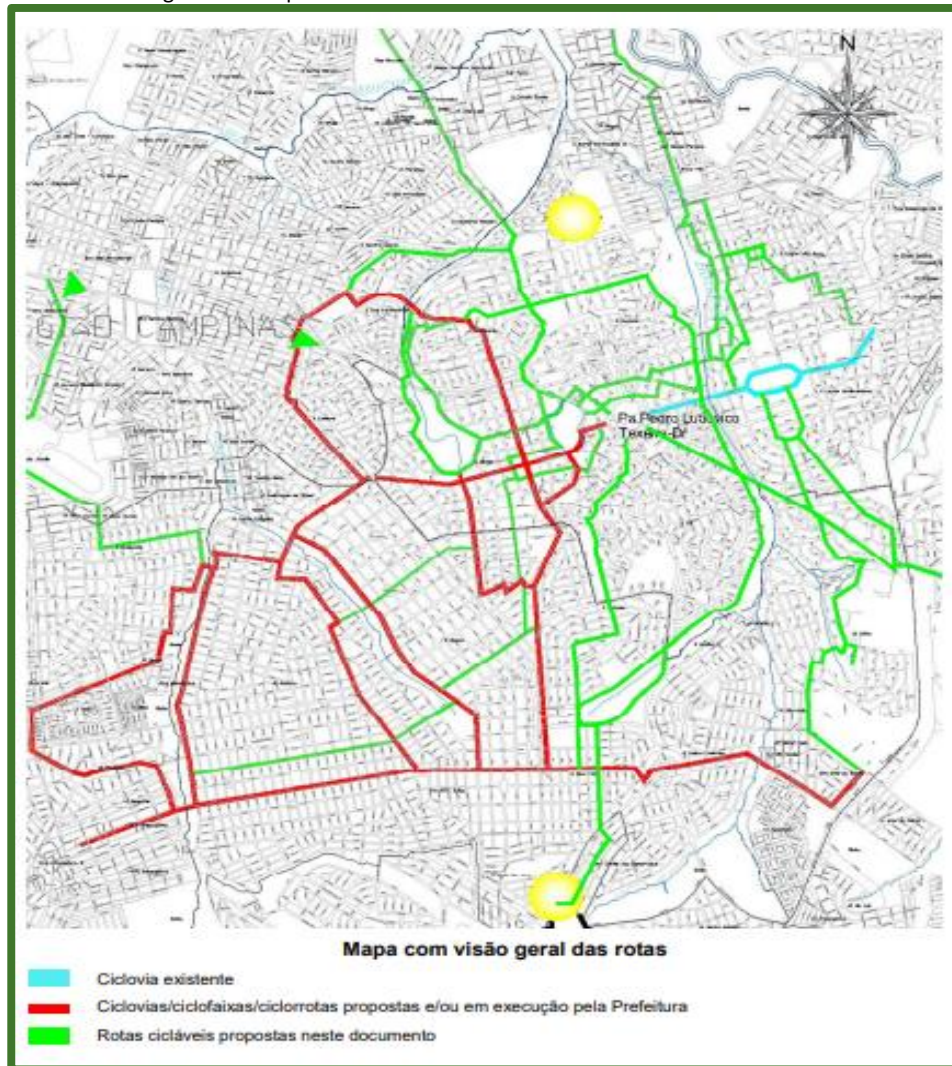

Fonte: "Propostas de Rotas Cicláveis e Implantação Estruturas de Apoio ao Usuário da Bicicleta" (2015).

A referida proposta considera fundamental que haja estruturas de apoio ao ciclista, como locais seguros para estacionar nos espaços públicos, centros comerciais, instituições (paraciclos e bicicletários) e vestiários, garantindo conforto ao usuário.

Outra iniciativa é a da Secretaria de Relações Institucionais da Prefeitura Municipal de Goiânia que, com a intenção de incentivar o uso da bicicleta como meio de transporte, elaborou o projeto da ciclorrota/ciclofaixa que interliga o Paço Municipal à Praça Universitária. Datada de agosto de 2021, a proposta está alinhada à ação da Prefeitura Municipal de promover os modos ativos de locomoção.



Conforme o Memorial Descritivo do projeto, este plano cicloviário visa apresentar a implantação de uma ciclorrota / ciclofaixa, com o intuito de se oferecer uma boa oferta de serviço à comunidade, garantindo uma definição do espaço a ser utilizado pelos ciclistas, eliminando a necessidade da sua circulação entre o tráfego ou carros estacionados, objetivando o funcionamento eficaz da via.

A fonte de recursos para implantação do projeto advém do Ministério do desenvolvimento Regional, com prazo de obra previsto para três meses. Em síntese deste trecho viário (Figura 53):

O trajeto do referido projeto traz uma ciclorrota/ciclofaixa que se inicia no Paço Municipal e finaliza na Praça Universitária. A extensão do projeto de ciclorrota (na pista existente) é de 8.296,02 m e de ciclofaixa (na pista existente) é de 2.270,67 m, com total de 10.566,96 m. Do início ao fim da ciclorrota/ciclofaixa são previstas sinalizações horizontais e verticais, indicando os acessos aos ciclistas e as travessias das vias nos cruzamentos.

O traçado é unidirecional com pista de largura de 1,80 m na ciclorrota e 1,60 m na ciclofaixa seguindo pelas vias Av. do Cerrado, Av. Olinda, Rua 02, Rua 32, Av. Fued José Sebba, Av. C, 6ª Avenida, Av. das Nações Unidas e 5ª Avenida no município de Goiânia-GO, conforme imagem a seguir.

Figura 53 - Mapa da ciclorrota/ciclofaixa que interliga o Paço Municipal à Praça Universitária.



Fonte "Propostas de Rotas Cicláveis e Implantação Estruturas de Apoio ao Usuário da Bicicleta"
(Secretaria Municipal de Relações Institucionais – Diretoria de Projetos, 2021)

Outro trecho cicloviário com previsão de implantação a curto prazo é o projeto de ciclovia interligando a Av. Universitária com o Campus Universitário Colemar Natal e Silva, por meio de parceria entre a Universidade Federal de Goiás (UFG) e a Prefeitura de Goiânia, por intermédio da Secretaria Municipal de Mobilidade (SMM). A proposta é de um trajeto de 8,4 km ligando o Campus Samambaia ao Campus



No cenário que se apresentou, Goiânia, pouco a pouco, vai conseguindo consolidar a rede cicloviária proposta, contando, **atualmente, com um total de (aproximadamente) 98 km, dos 106,08 km inicialmente pretendidos**, conforme demonstrado no Quadro Síntese de ciclovias em funcionamento permanente (Quadro 11), disposto separadamente por trechos de ciclovias, ciclofaixas e ciclorrotas.

Quadro 11 - Síntese de ciclovias, ciclofaixas e ciclorrotas implantadas em Goiânia

CICLOVIAS — FUNCIONAMENTO PERMANENTE (APROXIMADAMENTE 34,95 KM)		
Nome	Trecho	Extensão (KM)
Av. Universitária	Praça da Bíblia até Praça Cívica	3
Av. Alpes	Terminal Bandeiras até Rua Flemigton	1,5
Av. T-63	Praça Félix de Bulhões até Terminal Izidória	5,8
Av. Assis Chateaubriand	Praça do Cigano até a Praça Cívica	2,5
Av. Circular	Entorno da Av. Circular	1,4
Parque Flamboyant	Entorno do Parque	1,9
Parque Leolídio di Ramos Caiado	Entorno do Parque	1,8
Parque Linear Macambira Anicuns	Entorno do Parque	16,6
Alameda Couto Magalhães	Parque Areião até Av. T-63	0,45
CICLOFAIXAS — FUNCIONAMENTO PERMANENTE (APROXIMADAMENTE 7,9 KM)		
Jardim Botânico	Entorno do Parque	3,2
Jardim América	T-63 até Av. dos Alpes	2,9
Jardim Europa	Av. dos Alpes _ T-63	1,8
CICLOFAIXAS — FUNCIONAMENTO APENAS DOMINGOS E FERIADOS (7h às 18h) - (APROXIMADAMENTE 14,7 KM)		
Lago das Rosas - Jardim Zoológico	Ligação dos Parques	3
Parque Arreião	Entorno do Parque	2,5
Parque Vaca Brava	Entorno do Parque	1,2
Lago das Rosas - Vaca Brava	Ligação dos Parques	5,5
Vaca Brava - Areião	Ligação dos Parques	2,5
CICLORROTAS (APROXIMADAMENTE 40,72 KM)		
Cora Coralina	Av. Cora Coralina até Av. T-63	4
Corredor da Rua 90	Corredor Rua 90 até Pç. Cívica	3,6
Av. Contorno	Av. Contorno/Perimetral Norte ao Bairro São Carlos/ Av. dos Ipês: 19,62 km	19,62
Centro	Centro/Zona 40: 3,1 km	3,1
Jardim Botânico - Circular	Jardim Botânico/Av. Circular :1,75 km	1,75
T - 36	Rua T-36 até Rua 15 e Rua 11: 2,5 km	2,5
Rua 9	Rua 9 até Rua T-37: 2,5Km	2,5
Praça Felix de Bulhões	Pç. Felix de Bulhões /Av. T-63 até Av. Alpes: 3,65Km	3,65
TOTAL (APROXIMADAMENTE 98 (KM))		

Fonte: SMM (2022)

Consta nos dados de planejamento para a rede cicloviária de Goiânia da Secretaria Municipal de Mobilidade (SMM) a relação de locais para a implantação de Rotas Cicláveis no município, em convênio



com a COMURG, executou em 2023, 20 paraciclos e com algumas elevações para travessia onde não foi possível a remoção de árvore. O Quadro 12 sistematiza as informações das Rotas Cicláveis com previsão de implantação.

Quadro 12 - Síntese da complementação da rede cicloviária de Goiânia⁵⁷

Nº	Trecho	Extensão	Informações
1	Praça do Cigano (Av. T-6 até Rua C-121)	Aproximadamente 2 km de extensão. Pré-projeto feito na SMM	1 km – Ciclovia – Canteiro central com meio fio - 1,1 m de largura de cada lado cada lado 350 m – Ciclovia na Calçada Concreto - 2,2 m de largura / 850 m – Ciclofaixa bidirecional com tachões - 2,2 m de largura.
2	UFG (Campus 2 até Praça Universitária)	Aproximadamente 8,5 km de extensão. Vistoria realizada, alterar projeto feito pela UFG.	4,5 km Ciclovia no canteiro 4 km Ciclofaixa
3	Jardim Guanabara _ Praça Universitária	Aproximadamente 9,5 km de extensão.	6,5 km Ciclovia no canteiro central 2,4 km m Ciclovia na Calçada 0,5 km Ciclofaixa 89 Rebaixamentos 100 m de Gradil
4	Av. Rio Verde (Entre GO-040 e Terminal Cruzeiro)	Aproximadamente 5,5 km de extensão. Verificar a Parceria com a Prefeitura de Aparecida.	5,6 km Ciclovia no Canteiro Central
5	Av. Leste Oeste – 5,3km	5,3 km de extensão.	5,3 km Ciclovia no canteiro 49 rebaixamentos
6	2ª Radial (Terminal Izidória até BR-153)	1,7 km de extensão.	1,6 km Ciclovia no canteiro central 100m Ponte 14 rebaixamentos
7	Av. do Cerrado (Av. Olinda, Av. Gameleira e Av. Mambaí.)	Aproximadamente 3 km de extensão.	3 km Ciclovia na Calçada
8	Leopoldo de Bulhões (Entre Av. Circular e Marginal Botafogo).	Aproximadamente 1,5 km de extensão.	1,4 km Ciclovia no canteiro central
9	C-159 _ Comurg _ Santa Casa Dois trechos	Aproximadamente 6 km de extensão.	3,4 km Ciclofaixa com Tachão 2,4 km Ciclofaixa com Meio Fio
10	Cesar Lattes (Terminal Bandeiras à Av. Rio Verde).	Aproximadamente 5 km de extensão.	5,2 km Ciclovia no canteiro central
TOTAL A SER IMPLANTADO			50 KM

Fonte: SMM (2022)

b) Bicicleta Compartilhada

O serviço de Bicicletas Compartilhadas (BC) utilizado em larga escala em várias partes do mundo, hoje é uma realidade nas principais cidades brasileiras e tem como aspecto principal incentivar o uso da bicicleta como meio de transporte para pequenos trajetos. O serviço é formado por uma rede de estações para a retirada e devolução, em que o ciclista não precisa se preocupar onde deixar a bicicleta, com a distância ideal entre estações de cerca de 800 m, e deve ser integrado a outros meios de

⁵⁷ Mapa de Planejamento da Rede Cicloviária a implantar ver <https://www.google.com/maps/d/edit?mid=1-S60Mi0dzSiMdMXDUEOV2L03QWxUe9w&usp=sharing>.



transporte⁵⁸.

A Equipe técnica da CMTC (2019), que trabalharam com o segmento das bicicletas compartilhadas, relata que serviço em Goiânia foi instalado com as seguintes características: as estações operando de forma integrada; a bicicleta poderia ser devolvida em qualquer ponto da rede; as bicicletas têm um padrão de máximo conforto ao usuário e baixa manutenção; comunicação *online* (em tempo real) com o usuário, ou seja, possuía um padrão com:

- Uma central de controle operacional;
- A rede de bicicletas e estações;
- Aplicativos para celular;
- Site de relacionamento;
- Serviços de logística de campo.



Figura 55 - Modelo de Bicicleta e Estação de Bicicleta Compartilhada, considerados padrão a todos os tipos de usuários. Modelo tomado como referência ao Sistema de BC de Goiânia. Fonte: SERTTEL, 2019.

Para viabilidade dos serviços de bicicletas públicas compartilhadas em Goiânia, o Município delegou ao órgão metropolitano a realização de licitação que previa monopólio do serviço para a empresa vencedora. Técnicos da Companhia Metropolitana de Transporte Coletivo (CMTC) fizeram previsão de implantação de 30 estações com dez bicicletas cada, e na etapa inicial, foram instaladas 15 estações. Uma síntese dos serviços de BC:

- **ÁREA INICIAL DE COBERTURA DO SISTEMA:** 11,775 km². (é a soma das áreas de abrangência, cujo raio é de 500 m);

⁵⁸ PLANO DE MOBILIDADE BAIRRO JARDIM GOIÁS, GOIÂNIA-GO - Curso de Capacitação em Mobilidade Urbana Projeto de Extensão CR002- UFG -2019.



- POPULAÇÃO DA ÁREA COBERTA DO SISTEMA (mínimo): 34.383,35 habitantes. (é o produto da densidade urbana média pela área de abrangência);
- NÚMERO INICIAL DE BICICLETAS: 150;
- NÚMERO DE POSIÇÕES POR ESTAÇÃO: 12. (é a soma das vagas com bicicletas mais duas vagas extras);
- NÚMERO INICIAL DE ESTAÇÕES: 15 unidades;
- O sistema permitirá a inscrição de usuários ocasionais e permanentes e a estrutura tarifária será definida no formato diário, mensal, semestral e anual, de modo a maximizar a adesão ao serviço.

No processo, a Prefeitura de Goiânia elaborou estudos para a configuração do sistema, contando com o dimensionamento e o anteprojeto da locação das estações, cabendo ao operador a escolha do software de controle, os equipamentos, o tipo de veículo, o projeto da estação, os sistemas de TI e logística em geral, em atendimento às exigências contidas no Edital do Chamamento Público 002/16 - CMTC.

O serviço de Bicicleta Compartilhada de Goiânia ficou em vigor por cinco anos (2016-2021), com autorização anual de funcionamento do serviço. Em outubro de 2021 houve o distrato entre a empresa Serttel e a Unimed, em razão da Prefeitura de Goiânia atender recomendação do Tribunal de Contas do Município de Goiânia para que fosse realizada nova licitação pública.

Atualmente, tramita na Prefeitura de Goiânia texto normativo para abertura do mercado, mediante regulamentação, para oferta privada de equipamentos de mobilidade individuais tais como: bicicletas, veículos ciclo-elétricos, bicicletas elétricas e similares, os autopropeidos (patinetes, etc.), acionados por plataformas digitais ou não, em vias de logradouros públicos.

Em termos conceituais, haverá abertura do mercado para atuação de empresas interessadas em oferecer bicicletas compartilhadas, desde que estas se enquadrem em regulamentação municipal e aprovelem uso de espaço público para estações (quando houver), também por normatização da prefeitura.



c) Diretrizes



Figura 56 - Estação da Praça Cívica.
Acervo: CMTC (2019)

No período de 2012/2016, foram construídos 106,08km de estrutura cicloviária (ciclovias, ciclofaixas e ciclorrotas), além de implantar o sistema de bicicletas compartilhadas com 20 estações e 200 bicicletas (hoje desativado), distribuídas nas regiões central e sul. No entanto, atualmente o poder público, no sentido de incentivar o uso da bicicleta como meio de transporte na cidade, planeja ampliar e requalificar a rede cicloviária da cidade, com o intuito de aumentar o número de usuários deste modal.

Diante do cenário que se apresenta e, em uma análise desta projeção, especialistas da CMTC (2022), ressaltam que é preciso analisar alguns aspectos para que se possa visualizar com maior

clareza o uso das bicicletas. Para os técnicos, apesar dos levantamentos de usuários de bicicletas frequentes realizados pela SMM, que revelam um incremento no uso da bicicleta com destaque para o período entre 2016-2017, onde ocorreu aumento significativo de ciclistas nas vias da cidade muito em razão de trabalho e de lazer na cidade, alguns dados indicam um *boom* de quase 40% de usuários neste período, que coincidem com o incremento da rede cicloviária na cidade, como foi demonstrado. No entanto, ainda são necessários maiores estudos para validar esta modalidade de deslocamento, sendo necessário se fazer boa infraestrutura de circulação, acolhimento e segurança com estímulo ao envolvimento dos técnicos e profissionais da área para respaldar o interesse da população.

Quanto aos dois anos da Pandemia da COVID-19, Decreto nº 3.237, de 08 de junho de 2021 estabeleceu que as concessionárias de transporte público coletivo urbano deveriam observar, rigorosamente, no âmbito do Município de Goiânia, o limite de 50% (cinquenta por cento) da capacidade nominal de veículos acarretando em perda de cerca de 40% de seus passageiros conforme histórico de operação do transporte coletivo de nov./2019 a maio/2022.

Especialista em mobilidade, Pricinote (2022)⁵⁹, observa que “o grande desafio é atendermos a

⁵⁹ Jornada de Debates - Plano de Mobilidade de Goiânia - 30/02/22; 13/04/2022;17/03/2022; 24/03/2022. Goiânia, [Internet], 2022.



mobilidade intrabairro, neste novo normal, por que não estruturarmos ciclovias dentro dos bairros? Seria um incentivo aos usuários de bicicletas que a usam para o lazer e uma estratégia de atrair maior número de usuários que a usam para locomoção de ir para o trabalho e/ou estudos.” Este depoimento ratifica a proposta de rotas cicláveis de 2015, citada no diagnóstico da bicicleta, que considerou principalmente os trajetos em vias locais e secundárias.

Analisando a rede cicloviária implantada e em implantação no município de Goiânia até o momento atual, **com 98,27 km de ciclovias, ciclofaixas e ciclorrotas ao todo**, nota-se que para uma metrópole com população estimada em aproximadamente de 1.555.626 habitantes (IBGE, Tabelas Estimativas | 2021) distribuídos em uma área de 728,841 km², a rede cicloviária é insuficiente. Está distribuída na cidade de forma a privilegiar as áreas centrais deixando a maioria das regiões periféricas desprovidas desta infraestrutura, localidades onde há maior concentração de população usuária deste modal.

Desta forma, é necessária a ampliação da rede cicloviária nestas regiões a partir daquelas rotas já implantadas, realizando a interligação e conexão entre elas. Neste ensejo positivamente o município prevê a implantação de mais 100 km de rede cicloviária, conforme quadro síntese da futura rede cicloviária de Goiânia, apresentado no diagnóstico do modal ativo — bicicleta, elaborado pela SMM e COMURG.

Para a implantação da rede cicloviária, com o intuito de atender a população como um todo, buscou-se a integração com a rede de transporte coletivo quando foram priorizadas rotas que interligam alguns terminais de transporte coletivo como o Terminal da Praça da Bíblia, Terminal Bandeiras e Terminal Izidória.

No entanto, considerando ainda a influência e atratividade que Goiânia exerce sobre os municípios do entorno, vários em situação de conurbação, faz-se necessário e urgente uma maior cobertura do sistema cicloviário a fim de atender a todos os terminais de transporte coletivo, que devem ser servidos com estruturas de apoio ao usuário como estacionamentos, paraciclos, bicicletários e vestiários, a fim de garantir segurança e conforto.

Diante do exposto, o diagnóstico sobre o uso de bicicletas aponta problemas estruturais no sistema viário, merecedores de ações efetivas de adequações e melhorias, a saber:

- Problemas de infraestrutura nas rotas clicáveis;
- Falta de respeito por parte dos condutores de veículos automotores;
- Descontinuidade e integração das rotas existentes;
- Não observância às características e potencial da via para implantação de malha cicloviária — geometria e velocidade, visto que nem todas as vias comportam a infraestrutura cicloviária;



- Falta de segurança aos ciclistas;
- Falta de estruturas de apoio aos ciclistas;
- Terminais sem integração com a malha ciclovária existente.

O cenário delineado ratifica a necessidade de reforçar a cultura de mobilidade sustentável na cidade, apresentando mudanças e soluções que privilegiem o transporte coletivo e o uso de veículos não motorizados, como a bicicleta e, acima de tudo, buscar soluções que qualifiquem a rede existente e a ampliação das rotas cicláveis da cidade propiciando a integração intermodal de transporte. Para tanto, com intercorrências com os modais de transporte coletivo e pedestres, é importante definir ações para planejamento de curto, médio e longo prazos, a partir de nove indicadores estruturantes:

- Infraestrutura ciclovária;
- Facilidade de acesso e conforto;
- Segurança/policiamento;
- Acessibilidade e Mobilidade;
- Segurança pública;
- Segurança viária;
- Ambiente acolhedor;
- Integração entre os modais;
- Respeito ao ciclista.

4.2.4 Prognóstico: objetivos, metas e ações de planejamento

Objetivo Geral

Colocar o transporte ativo em primeiro lugar na cidade de Goiânia, priorizando o pedestre, a pessoa com mobilidade reduzida e/ou com deficiência, seguido da bicicleta e dos outros modais não motorizados, mediante o desestímulo do uso do automóvel e a integração efetiva dos modais ativos ao transporte público.

Objetivos Específicos

- Promover o concreto deslocamento de todos na cidade de Goiânia, priorizando o deslocamento a pé;
- Integrar a modalidade de transporte individual não motorizado à modalidade de transporte público;
- Buscar readequar e projetar a cidade a uma acessibilidade plena;



- Promover ações culturais e educacionais que possam despertar a caminhabilidade ou *walkability* na população;
- Disponibilizar à população calçadas com infraestrutura eficiente e adequada a uma caminhabilidade segura;
- Disponibilizar à população a opção de transporte de bicicleta em condições de segurança e o atendimento da demanda de deslocamento no espaço urbano;
- Consolidar a inclusão do sistema cicloviário nas ações de planejamento espacial e territorial;
- Ampliar a infraestrutura da rede cicloviária ao longo dos logradouros públicos nas várias regiões da cidade;
- Ampliar as ações voltadas ao lazer ciclístico, juntamente com a conscientização ecológica;
- Incentivar e ampliar o serviço de bicicletas públicas compartilhadas;
- Implantar serviço público de bicicletas públicas compartilhadas em regiões de influência dos terminais do transporte público com integração espacial e tarifária;
- Incentivar e implementar os outros modais não motorizados.

O prognóstico do Transporte Ativo: pedestres e bicicletas do PlanmobGyn 2024-2033, considerando as diretrizes estratégicas do diagnóstico da qualidade das calçadas e do uso da bicicleta, em consonância com o Programa Promoção da Acessibilidade Universal e Programa Cicloviário da Lei 349/2022, foi organizado em três macroestratégias de gestão de planejamento: Regulamentação, Capacitação e Requalificação.

As três macroestratégias adotadas foram organizadas em um quadro de metas, ações estratégicas, prazos e instrumentos de financiamento, para cada uma das metas estabelecidas. A Estratégia de Regulamentação agrupa 10 metas, desdobradas em 17 ações; a Estratégias de Capacitação agrupam 05 metas, desdobradas em 17 ações e as Estratégia de Requalificação agrupam 06 grandes metas, desdobradas 18 ações de gestão e planejamento.



Quadro 13 - Prognóstico Transporte Ativo (pedestres e bicicletas): objetivos, estratégias, metas, ações e prazos

TRANSPORTE ATIVO PROGNÓSTICO



OBJETIVO GERAL: Colocar o transporte ativo em primeiro lugar na cidade de Goiânia, priorizando o pedestre, a pessoa com mobilidade reduzida e/ou com deficiência, seguido da bicicleta e dos outros modais não motorizados, mediante o desestímulo do uso do automóvel e a integração efetiva dos modais ativos ao transporte público.

ESTRATÉGIAS DE REGULAMENTAÇÃO

META 01 — PLANO DAS ROTAS EMERGENCIAIS DE CALÇADAS – PEC

Lei 8.920, de 22 de junho de 2010, “*Institui o Plano Emergencial de calçadas – PEC*”

Objetivo: elaborar e implementar Plano Emergencial de Recuperação de Passeios Públicos e/ou Calçadas de Goiânia em atendimento à Lei 8.920, de 22 de junho de 2010, definindo as rotas acessíveis emergenciais.

Ações de Gestão e Planejamento	Prazos
- Planejar o traçado das Rotas Emergenciais, com geração de mapas georreferenciados vinculados a equipamentos de saúde e de educação das redes municipal, grandes equipamentos públicos e privados geradores de viagens e terminais de transporte coletivo, para diagnóstico quanto à acessibilidade integrada. (Processo nº 68384982/2016)	- Curto prazo: até 1,6 (um ano e seis meses).
- Elaborar e regulamentar o Plano das Rotas Emergenciais de Calçadas de Goiânia - PEC Lei 8.920/2010.	- Curto prazo: até 02 anos.

META 02 — GERÊNCIA INTERSETORIAL DE PROJETO DE INFRAESTRUTURA PARA MODAIS ATIVOS

Objetivo: reestruturar a Gerência de Projetos da SEINFRA como gerência intersetorial municipal, de modo a priorizar planejamento e projetos voltados para os modais ativos.

Ações de Gestão e Planejamento	Prazos
- Reestruturar a Gerência de Projetos da SEINFRA como gerência intersetorial de projeto de infraestrutura dos modais ativos — articulação e integração entre as secretarias municipais — SMM, SEPLANH e SEINFRA, que trabalham com a infraestrutura de mobilidade urbana, de modo a priorizar planejamento e projetos voltados para o transporte ativo, de modo a viabilizar definições, consultorias e elaborações de projetos específicos integrados entre a macro e micromobilidade, em consonância com as demandas da população e coordenação da SEPLANH e SMM.	- Curto prazo: até 01 ano.

META 03 — PLANO MUNICIPAL DE CAMINHABILIDADE SEGURA

Objetivo: Criar Plano de Gestão e Governança para uma caminhabilidade na cidade de Goiânia, por meio de ações de readequações e/ou requalificações das calçadas da cidade que visa maximizar a mobilidade ativa na cidade à luz do novo paradigma de mobilidade sustentável e em consonância com o Plano Emergencial de Recuperação de Passeios Públicos e/ou Calçadas de Goiânia.

Ações de Gestão e Planejamento	Prazos
- Elaborar e regulamentar o Plano Municipal de Caminhabilidade Segura de Goiânia, conforme o Programa de Promoção da Acessibilidade Universal da Lei 349/2022, considerando: desobstrução e padronização das calçadas, criação de faixas elevadas em áreas de conflitos e riscos, iluminação adequada, acessibilidade segura e efetiva, sinalização viária, segurança e conforto.	- Curto prazo: até 02 anos.
- Criar instrumento legal que transfira para o Município de Goiânia a obrigatoriedade da construção das calçadas, ficando o responsável e/ou proprietário do imóvel a cargo da manutenção e conservação, de modo: - Garantir a implantação / execução completa das vias da cidade conforme o conceito de logradouro público instituído no Plano Diretor vigente.	- Curto prazo: em até 01 ano.
- Criar e/ou buscar recursos financeiros que possibilitem ao Município de Goiânia executar as calçadas no padrão de uma acessibilidade plena a curto, médio e longo prazos.	- Permanente.

META 04 — BICICLETA COMPARTILHADA E EQUIPAMENTOS DE MOBILIDADE INDIVIDUAL

Objetivo: retomar e ampliar o serviço de bicicleta compartilhada e o uso dos equipamentos de mobilidade individual.

Ações de Gestão e Planejamento	Prazos
- Finalizar a regulamentação dos serviços de compartilhamento e do uso dos equipamentos de mobilidade individual autopropelidos, veículos ciclo-elétricos, bicicletas elétricas e similares. (Processo nº SEI 22.13.000001113-2)	- Curto prazo: até 02 anos.

META 05 — REVISÃO DA LEI DAS CALÇADAS

Objetivo: garantir a revisão da Lei das Calçadas, considerando os resultados do Diagnóstico do Modal Transporte Ativo do PlanMobGyn e contribuições da CTPAI e instituições afins.

Ações de Gestão e Planejamento	Prazos
- Organizar e realizar jornadas de debates entre os órgãos e instituições afins.	- Curto prazo: em até 06 meses.



- Elaborar e regulamentar a Revisão da Lei das Calçadas, à luz dos princípios de uma caminhabilidade segura, compatibilizada com a NBR 9050/2020.	- Curto prazo: em até 01 ano.
META 06 — CÓDIGO DE PARCELAMENTO	
Objetivo: implementar nas normas do parcelamento do solo a exigência quanto ao sistema cicloviário e os princípios de caminhabilidade segura.	
Ações de Gestão e Planejamento	Prazos
- Garantir na regulamentação do parcelamento do solo a exigência de implantação do sistema cicloviário em conformidades com a Lei nº 169/2007.	- Curto prazo: em até 06 meses.
- Garantir na regulamentação do parcelamento do solo o tratamento das calçadas em conformidade aos princípios da caminhabilidade segura e normas vigentes da acessibilidade e do desenho universal;	- Emergencial - Minuta em aprovação no poder legislativo.
META 07 — INFRAESTRUTURA DE SERVIÇOS PÚBLICOS	
Objetivo: regulamentar normas quanto aos serviços de infraestrutura nas calçadas públicas da cidade de Goiânia.	
Ações de Gestão e Planejamento	Prazos
- Definir normas e/ou procedimentos dos serviços e obras de infraestrutura — água, esgoto, energia, linhas lógicas, e outros serviços — nas calçadas de Goiânia, considerando o Código de Postura.	- Curto prazo: logo após aprovação.
META 08 — OBRAS DE ARTE VIÁRIAS	
Objetivo: regrar os projetos e obras de arte viárias com soluções de infraestrutura que permitam um eficiente e seguro deslocamento e circulação de pedestres e bicicletas.	
Ações de Gestão e Planejamento	Prazos
- Garantir nos anteprojetos e projetos executivos de obras arte viárias: travessias, pontes, viadutos, trincheiras e túneis, entre outros, soluções de infraestrutura que permitam um eficiente e seguro deslocamento e circulação a pé e de bicicleta, em conformidade com o diagnóstico do tema transversal de Infraestrutura Urbana de Goiânia do PlanmobGyn 1ª Edição;	- Curto prazo: em até 01 ano;
- Garantir nas obras em andamento de arte viárias: travessias, pontes, viadutos, trincheiras e túneis, adequações de infraestrutura que permitam um eficiente e seguro deslocamento e circulação a pé e de bicicleta, em conformidade com o diagnóstico do tema transversal de Infraestrutura Urbana de Goiânia do PlanmobGyn 1ª Edição.	- Curto prazo: em até 02 anos.
META 09 — ZONAS MODERADORAS DE TRÁFEGO	
Objetivo: implementar zonas moderadoras de tráfego nas proximidades de escolas, equipamentos de saúde, creches e centros comunitários;	
Ações de Gestão e Planejamento	Prazos
- Criar e regulamentar zonas moderadoras de tráfego, velocidade máxima de 30 km/h, nas vias no entorno das escolas e equipamentos de saúde;	- Curto prazo:- em até 01 ano.
- Implementar lombo faixas — travessias elevadas — nas faixas de pedestres de acesso as escolas, equipamentos de saúde, creches e centros comunitários.	
META 10 — MANUAL DE DESENHO URBANO E OBRAS VIÁRIAS	
Objetivo: elaborar Manual de Desenho Urbano e Obras Viárias para a Cidade de Goiânia — instrumento de design viário intersetorial — para nortear a elaboração de projetos de obras no espaço viário, garantindo padrões de qualidade que contemplem o bem-estar de todos os cidadãos.	
Ações de Gestão e Planejamento	Prazos
- Elaborar, editar, publicar e disponibilizar Manual de Desenho Urbano e Obras Viárias para a Cidade de Goiânia, com parâmetros para elaboração de projetos e obras no espaço público da cidade de Goiânia — intervenções em ruas, avenidas, calçadas, ciclovias, escadarias, vielas, travessas, galerias e pontes — com informações, normas e recomendações para quem planeja, projeta, constrói e reforma as ruas e demais espaços públicos da cidade;	- Curto prazo: até 2 anos;
- Inserir capítulo sobre equipamentos e mobiliários urbanos.	- atualização constante.
ESTRATÉGIAS DE CAPACITAÇÃO	
META 01 — CAPACITAÇÃO TÉCNICA E CIVIL	
Objetivo: promover os programas e ações prioritárias e sistêmicas que possam garantir a capacitação e aprimoramento constante dos técnicos municipais; atualização de conhecimento dos profissionais da construção civil, bem como da sociedade civil quanto ao uso e ocupação das calçadas, ao conceito de uma caminhabilidade segura e respeito aos ciclistas.	
Ações de Gestão e Planejamento	Prazos
- 02 oficinas para Auditores de Posturas e de Saúde Pública do Município de Goiânia — acessibilidade	- Curto prazo: 01 ano;
	- Ação permanente.
- 02 oficinas para os analistas de aprovação de projetos de calçadas do Município de Goiânia — alinhamento e revisão na forma e no procedimento de análise e aprovação dos projetos de calçadas na cidade de Goiânia — caminhabilidade segura.	- Curto prazo: 01 ano;
	- Ação permanente.
- 02 oficinas de Treinamento para a sociedade civil quanto ao padrão construtivo/pavimentação das calçadas.	- Curto prazo: 01 ano;
	- Ação permanente.



- 02 oficinas de Treinamento e Alinhamento, para Profissionais de Arquitetura e Engenharia — acessibilidade atual e caminhabilidade segura.	- Curto prazo: 01 ano; - ação permanente.
-02 oficinas multiplicativas de conscientização para a comunidade civil sobre a acessibilidade, caminhabilidade e o uso correto das calçadas.	- Curto prazo: 01 ano; - Ação permanente.
Oficinas Comunitárias em cada um dos 10 bairros onde a Pesquisa OD/2022 obteve o menor alcance de resposta da população ativa circulante e caminhante, com a intenção de buscar, no nível da micromobilidade, um <i>feedback</i> dos usuários das calçadas quanto eficiência das calçadas, complementando os atributos conforto e segurança.	- Curto prazo: - até 02 anos; - Após, oficinas permanentes.
- Fórum de discussão entre poder público e as concessionárias de serviços públicos quanto às intervenções nas calçadas e as responsabilidades decorrentes.	- Curto prazo: 01 ano; - Ação permanente.
- 02 oficinas de treinamento aos motoristas de transporte público e individual, focando na segurança dos ciclistas nas vias compartilhadas.	- Curto prazo: 01 ano; - Ação permanente.

META 02 — APROVAÇÃO DE PROJETO E FISCALIZAÇÃO DE OBRAS DE CALÇADAS E LICENCIAMENTO DE ATIVIDADES ECONÔMICAS

Objetivo: melhorar o procedimento de análise e aprovação dos projetos de calçadas e maximizar a fiscalização das obras de calçadas na cidade de Goiânia, avaliar sua conformidade com a legislação vigente e com as estratégias de estruturação para uma caminhabilidade segura.

Ações de Gestão e Planejamento	Prazos
- Reativar o Serviço de Orientação sobre a Acessibilidade no Município (SOA).	- Curto prazo: até 01 ano.
- Aumentar o número de analistas de projetos para ampliar a cobertura da demanda de projetos em aprovação.	- Curto prazo: até 01 ano.
- Aumentar o número de auditores fiscais de posturas com atuação em edificações para ampliar a cobertura na fiscalização de obras.	- Curto prazo: até 01 ano.

META 03 — OBSERVATÓRIO DE MOBILIDADE URBANA DE GOIÂNIA – OMU-Gyn

Objetivo: criação do Observatório de Mobilidade Urbana de Goiânia, em parcerias com instituições acadêmicas e de pesquisa.

Ações de Gestão e Planejamento	Prazos
- Criação do Observatório de Mobilidade Urbana de Goiânia (OMU-Gyn) como instrumento de análise, diagnóstico e prognóstico da mobilidade em Goiânia, de modo a garantir padrões de qualidade, segurança e bem-estar nos deslocamentos de todos os cidadãos, em todos os modais e circulação de mercadorias. Dará suporte às decisões da Gerência Intersetorial de Projetos de Infraestrutura para Modais Ativos a ser criada.	- Curto prazo: até 02 anos; - Após criação, permanente.
- Garantir recursos para criação do OMU-Gyn, bem como dos convênios e/ou parcerias com instituições acadêmicas e de pesquisas.	- Curto prazo: até 02 anos; - Após criação, permanente.

META 04 — CICLISMO E CAMINHADA

Objetivo: incentivar e ampliar o lazer ciclístico e a caminhada voltados para bem-estar e saúde de todos os cidadãos na cidade de Goiânia.

Ações de Gestão e Planejamento	Prazos
- 05 campanhas educativas para comunidade.	- Curto prazo: até 04 anos.
- 02 ações de urbanismo tático.	- Curto prazo: até 04 anos.

META 05 — CARTILHA DE QUALIFICAÇÃO DE OBRAS DE CALÇADAS

Objetivo: elaborar e disponibilizar Cartilha de Qualificação de Obras de Calçadas em Goiânia para profissionais da construção civil e comunidade em geral.

Ações de Gestão e Planejamento	Prazos
- Finalizar, editar, publicar e disponibilizar Cartilha de Qualificação de Obras de Calçadas em Goiânia, em fase de elaboração pela Gerência de Projetos da SEINFRA com apoio da CTPAI e SEPLANH	- Curto prazo: até 01 ano.

ESTRATÉGIAS DE REQUALIFICAÇÃO

META 01 — CUMPRIMENTO DA LEI 169/2007

“Dispõe sobre o uso da bicicleta e o sistema cicloviário e dá outras providências”

Objetivo: garantir o cumprimento da Lei Complementar 169/2007 quanto ao uso da bicicleta e apoio aos ciclistas.

Ações de Gestão e Planejamento	Prazos
---------------------------------------	---------------



<p>- INSTALAÇÕES DE APOIO AOS CICLISTAS:</p> <p>- AÇÃO 1 - VISTORIAS TÉCNICAS:</p> <ul style="list-style-type: none"> - Vistorias técnicas para avaliar a infraestrutura existente nos 21 terminais de transporte coletivo quanto a integração da rede cicloviária; - Vistorias técnicas para avaliar a existência de instalações de estacionamento de bicicletas nas áreas públicas de maior circulação e aglomeração de pessoas; - Vistorias técnicas para avaliar a existência de instalações de estacionamento de bicicletas nas praças e parques. 	<p>- Curto prazo: até 01 ano.</p>
<p>- INSTALAÇÕES DE APOIO AOS CICLISTAS:</p> <p>- AÇÃO 2 - OBRA/ EXECUÇÃO: TERMINAIS DE TRANSPORTE COLETIVO - Executar obras de instalações de apoio ao ciclista nos terminais que foram identificados a ausência em três etapas de implementação:</p> <p>1ª. ETAPA: 07 principais que consolidam grande polos distribuidores de viagens que alimentam todo o município de Goiânia e RMTC, incluindo os de linha integradora do Eixo-Anhanguera: terminais do DERGO, Padre Pelágio, da Praça A, da Praça da Bíblia e do Jardim Novo Mundo;</p> <p>2ª ETAPA e 3ª ETAPA: os 14 restantes em duas etapas de execução, com agenda a ser definida, a partir do resultado das vistorias versus resultado da Pesquisa OD 2022, quanto à mensuração de circulação de passageiros.</p> <p>- AÇÃO 3 - OBRA/ EXECUÇÃO: ESPAÇOS PÚBLICOS - Executar obras de instalações de apoio ao ciclista nos nas áreas públicas de maior circulação, praças e parques, que foram identificados a ausência em três etapas de implementação:</p> <p>1ª. ETAPA: Faixas Transporte Coletivo;</p> <p>2ª ETAPA: Parques integradores da rede cicloviária existente;</p> <p>3ª ETAPA: demais praças e parques de Goiânia com possibilidade de conexão com a rede cicloviária existente e a implantar e/ou espaços públicos mais utilizados pelos moradores da cidade.</p>	<p>- Médio prazo: em até 03 anos;</p> <p>- Médio prazo: em até 05 anos.</p> <p>- Médio prazo: em até 05 anos.</p>

META 02 — AMPLIAR REDE CICLOVIÁRIA

Objetivo: ampliar a rede cicloviária de forma segura, eficiente e confortável para toda a cidade, em complemento à já existente, com integração entre a macro e microrrede cicloviárias.

Ações de Gestão e Planejamento	Prazos
<p>- Rever e definir a complementação da rede cicloviária existente, considerando compatibilização da velocidade das vias, a integração de todos os trechos, consolidando a macro e microrrede cicloviária, por meio de DUAS FRENTES DE IMPLEMENTAÇÃO.</p>	<p>- Curto a médio prazo: até 05 anos.</p>
<p>- 1ª FRENTE: dobrar a rede cicloviária com integração aos principais terminais de transporte coletivo de Goiânia — macrorrede cicloviária — 100 km:</p> <ul style="list-style-type: none"> - elaborar os projetos executivos das 10 rotas clicáveis com paraciclos, prioritárias constantes na listagem da SMM (05/08/2022) que totalizarão 50 km; - implantar as 10 rotas clicáveis prioritárias constantes na listagem da SMM (05/08/2022) que totalizarão 50 km; - elaborar projetos executivos para as demais rotas cicloviárias integradas às existentes, bem como, aos terminais de transportes coletivos, que totalizarão 50 km; - implantar as rotas cicloviárias integradas às existentes, bem como aos terminais de transportes coletivos definidas para a 2ª Etapa. 	<p>- Curto a médio prazo: até 04 anos;</p> <p>- Curto prazo: em até 01 anos;</p> <p>- Curto a médio prazo: em até 02 anos;</p> <p>- Curto prazo: em até 02 anos;</p> <p>- Médio prazo: em até 04 anos.</p>
<p>- 2ª FRENTE: Rotas turísticas - Implantar o projeto "Caminho dos Bougainvilles" totalizando 90,43 km:</p> <ul style="list-style-type: none"> - Adaptar os roteiros para se tornarem acessíveis; - Implantar sinalização indicativa no percurso; - Implantar a identificação dos pontos turísticos; - Realizar o plantio de Bougainvilles nos roteiros; - Construção de pergolado no Lago das Rosas. 	<p>- Curto a médio prazo: até 04 anos;</p>
<p>- 3ª FRENTE: definir e elaborar projetos executivos para implementação das rotas cicloviárias, no âmbito da microrrede cicloviária, nos 10 bairros de maior circulação da cidade de Goiânia, conforme resultado da Pesquisa OD 2022;</p>	<p>- Curto a médio prazo: até 05 anos;</p>
<p>- definir as rotas intrabairros (ciclofaixas e/ou ciclorrotas) a serem implantadas em vias mais calmas;</p>	<p>- Curto prazo: em até 02 anos;</p>



- elaborar os projetos executivos predefinidos como prioritários para implantação da microrrede cicloviária nos bairros;	- Curto prazo: em até 02 anos;
- implantar as rotas cicláveis da microrrede cicloviária nos bairros.	- Médio prazo: em até 05 anos.

META 03 — IMPLANTAÇÃO COMPLETA DAS VIAS E OBRAS DE ARTES

Objetivo: implantação completa das vias da cidade conforme o conceito de logradouro público instituído no Plano Diretor vigente e readequação das obras de artes viárias existentes.

Ações de Gestão e Planejamento	Prazos
- Garantir a implantação completa da infraestrutura da via pública, incluindo a execução da calçada, em qualquer intervenção viária — execução, adequação, reforma e/ou manutenção — seja por licitação ou administração direta.	- Médio prazo: em até 06 anos.
- Executar obras de readequação da infraestrutura existente das travessias, pontes, viadutos e túneis que se apresentaram ineficientes ao deslocamento seguro da bicicleta em consonância ao prognóstico do Tema Transversal Infraestrutura Urbana de Goiânia.	- Médio prazo: até 06 anos.

META 04 — CAMINHABILIDADE SEGURA PARA GOIÂNIA

Objetivo: Implementar as ações de readequação e/ou requalificações das calçadas da cidade, que visam maximizar a mobilidade ativa na cidade à luz do novo paradigma de mobilidade sustentável, definidas no Plano de Caminhabilidade Segura de Goiânia.

Ações de Gestão e Planejamento	Prazos
- Implementar obras de melhorias de microdrenagem nos bairros em conformidade ao mapeamento dos pontos de situações de riscos moderado e grave.	- Curto a médio prazo: até 6,5 anos.
- Requalificar as calçadas no padrão acessível e de caminhabilidade segura, considerando conforto, segurança, seguridade, paisagismo urbano (uso de vegetação luminescentes), fiação subterrânea (priorizar os corredores e área de programas especiais de interesse urbanístico), acessibilidade com conectividade e integração ao transporte coletivo, a rede cicloviária, aos acessos viários e aos principais equipamentos e serviços, inicialmente com CINCO FRENTEs de implementação, concomitantes, podendo ocorrer priorizações.	- Curto a médio prazo: até 6,5 anos.
<p>- 1ª FRENTE A – CALÇADAS EM SITUAÇÕES CRÍTICAS E LOCAIS COM AUSÊNCIA DE CALÇADAS: ações de intervenções de recuperação das calçadas que apresentam situação crítica de manutenção e deterioração, bem como, nos bairros que tem ausência de calçadas:</p> <ul style="list-style-type: none"> - levantar e mapear as calçadas em situações críticas de manutenção e deterioração, que trazem riscos para pedestres; as vias que não possuem calçadas; e definir os bairros prioritários cujas calçadas serão objetos de execução Ouvir a população; - contratar serviços técnicos para elaboração de projetos executivos das calçadas, com seus respectivos orçamentos e cronograma de obras, dos bairros prioritários conforme agenda a ser definida, intercalando bairros periféricos e centralizados; - execução das obras de calçadas dos bairros prioritários conforme agenda a ser definida, intercalando bairros periféricos e centralizados; 	<p>- Curto prazo: até 3,5 anos – concomitante com a 1ª FRENTE B;</p> <p>- Curto prazo: 06 meses.</p> <p>- Curto prazo: em até 02 anos;</p> <p>- Curto prazo: em até 3,5 anos;</p>
<p>- 1ª FRENTE B – CALÇADAS NAS ÁREAS DE PROGRAMA ESPECIAIS DE INTERESSE URBANÍSTICO (Lei 349/2022): ações de intervenções de recuperação das calçadas nas áreas do traçado tombado nos Setores Central e Campinas:</p> <ul style="list-style-type: none"> - levantar e mapear as calçadas em situações críticas de manutenção e deterioração, que trazem riscos para pedestres; - contratar serviços técnicos para elaboração de projetos executivos das calçadas, com seus respectivos orçamentos e cronograma de obras, conforme agenda a ser definida; - execução das obras de calçadas conforme agenda a ser definida. 	<p>- Curto prazo: até 3,5 anos – concomitante com a 1ª FRENTE A;</p> <p>- curto - 06 meses;</p> <p>- Curto prazo: em até 02 anos;</p> <p>- Curto prazo: em até 3,5 anos.</p>
<p>- 2ª FRENTE: ações de intervenções nas calçadas dos corredores de transporte coletivo:</p> <ul style="list-style-type: none"> - mapear os pontos de situações de riscos para pedestres nos percursos de cada Corredor de transporte Coletivo implantado; - Corredores Universitário, T-7 e BRT Eixo Norte-Sul: readequar as calçadas em situações irregulares e de risco para pedestres; - Corredores de Transporte Coletivo 85 e T-63: contratar serviços para realizar levantamentos planialtimétricos das calçadas; 	<p>- Curto prazo: em até 03 anos;</p> <p>- c Curto prazo: em até 01 ano;</p> <p>- Curto prazo: até 02 anos;</p> <p>- Curto prazo: até 01 ano;</p>



<ul style="list-style-type: none"> - Corredores de Transporte Coletivo 85 e T-63: contratar serviços para elaboração de projetos executivos das calçadas com seus respectivos orçamentos e cronograma de obras, estabelecendo prazos de início e término; - Corredores de Transporte Coletivo 85 e T-63: executar as obras das calçadas. 	<ul style="list-style-type: none"> - Curto prazo: até 02 anos; - Curto prazo: até 03 anos.
<p>- 3ª FRENTE: Implantação das primeiras rotas emergenciais com acessibilidade integrada, a saber:</p> <ul style="list-style-type: none"> - Projeto de Execução das Calçadas de Acesso aos Serviços de Saúde e Educação interligando os principais equipamentos de saúde e educação municipal com os terminais de transporte coletivo. 	<ul style="list-style-type: none"> - Curto prazo: até 02 anos; - Curto prazo: até 02 anos.
<p>- 4ª FRENTE: Projeto Executivo e Execução das calçadas que consolidam o Polígono que envolve o Arranjo Produtivo Local da Rua 44 — interligando as vias do entorno — Corredor Leste-Oeste, Avenida Independência, Avenida Oeste, Avenida Contorno e a Rua 44. Serão necessárias adequações à proposta em 1ª Etapa de Execução.</p>	<ul style="list-style-type: none"> - Curto prazo: até 1,5 anos.
<p>- 5ª Frente: ações para execução e/ou adequação das calçadas dos 10 bairros de maior adesão nos modos coletivo e ativo da cidade de Goiânia, conforme resultado da Pesquisa OD 2022:</p> <ul style="list-style-type: none"> - levantar e mapear os pontos de situações de riscos para pedestres nos 10 bairros de maior adesão nos modos coletivo e ativo da cidade de Goiânia e definir os bairros prioritários cujas calçadas serão objetos de requalificação; - contratar serviços técnicos para elaboração de projetos executivos das calçadas, com seus respectivos orçamentos e cronograma de obras, dos bairros prioritários, conforme agenda a ser definida; - executar as obras de calçadas dos bairros prioritários conforme agenda a ser definida; 	<ul style="list-style-type: none"> - Curto a médio prazo: em até 06 anos; - Curto prazo: até 2,5 anos; - Médio prazo: em até 3.5 anos; - Médio prazo: em até 06 anos.

META 05 — PROMOVER A MICROMOBILIDADE

Objetivo: implementar e garantir a micromobilidade nos bairros de Goiânia com participação da comunidade local.

Ações de Gestão e Planejamento	Prazos
<ul style="list-style-type: none"> - Garantir a micromobilidade por meio de ofertas de serviços locais (Uso e ocupação do solo), ampliação do horário de funcionamento das atividades, incentivo às fachadas ativas, integração dos modos de transporte com criação de linhas de transporte público específicas, com cobertura territorial por bairro garantida; estabelecendo intermodalidade aos modais ativos no alcance da caminhabilidade (500m) e da rede cicloviária, com distância máxima de 1 km, em qualquer região da cidade, considerando o <i>feedback</i> dos moradores e usuários flutuantes. 	<ul style="list-style-type: none"> - Médio prazo: em até seis anos; - Ação permanente.

META 06 — SEGURANÇA E SEGURIDADE

Ação de gestão de planejamento para melhorar a segurança e seguridade nas calçadas de Goiânia.

Ações de Gestão e Planejamento	Prazos
<ul style="list-style-type: none"> - Melhorar o padrão de iluminação das calçadas, nas vias que apresentaram ineficiência de segurança e seguridade para os pedestres no diagnóstico de Transporte Ativo — pedestres; - Implementar o uso de vegetação luminescente. 	<ul style="list-style-type: none"> - Curto e permanente.
<ul style="list-style-type: none"> - Implementar ações de vigilância e monitoramento nas vias que apresentaram ineficiência de segurança e seguridade para os pedestres no diagnóstico de Transporte Ativo - pedestres; 	<ul style="list-style-type: none"> - Curto e permanente.

Fonte: GERGTM/LDT.UFG/ CMTC/SMM/SEPLANH - Relatório Técnico PlanmobGyn 1ª Edição (2022); 1ª Oficina Presencial do PlanmobGyn (Nov./2022) - Org. Maria Helena Santana/ Mercedes Brandão, 2022.





4.3 Transporte Individual motorizado

O diagnóstico quanto ao Transporte Individual Motorizado da 1ª Edição do PlanmobGyn 2024-2033 busca levantar a situação atual e os impactos significativos relacionados à circulação deste modal na cidade. Nesse sentido, sua estrutura se inicia com uma breve contextualização sobre o transporte individual motorizado; em seguida, de forma mais específica, aborda a situação dos veículos leves e motocicletas; os táxis, mototáxis e aplicativos de transporte; em posterior, aponta diretrizes para a melhoria da circulação deste modal de transporte na cidade; e finaliza com quadros síntese de prognóstico com metas e ações estratégicas que nortearão o futuro do modal transporte individual motorizado em Goiânia.

4.3.1 Contextualização

O modal transporte individual motorizado é a modalidade de deslocamento que inclui o automóvel particular, os táxis e as frotas privadas de veículos que usufruem de maior flexibilidade de horário e de trajeto de circulação na cidade. Assim, diante dos problemas e da falta de atratividade para a utilização de outros modais de transporte pela população, ocorre uma tendência da substituição do transporte coletivo pelo individual agravando os problemas de congestionamento e tempos de viagens, aumento da poluição atmosférica e incremento do número de acidentes e vítimas da violência de trânsito na cidade.

4.3.2 Diagnóstico da frota: como são e como estão?

A frota motorizada no município de Goiânia, calculada pelo IBGE (2021) é de aproximadamente 1.259.463 de veículos automotores, sendo 644.772 automóveis (veículos leves), 32.276 caminhões e caminhões-tratores, 47.336 mil caminhonetas, 5 veículos de Chassi plataforma, 7.192 mil ônibus, 2.325 mil micro-ônibus, 6.493 mil ciclomotores, 256.575 mil de motocicletas, 59.964 mil motonetas, 19.384 mil de veículos utilitários (transporte de cargas ou pessoas), 71 unidades de tratores de rodas, 02 quadriciclos e 369 triciclos⁶⁰. Segundo dados do DETRAN-GO (2021), Goiânia hoje possui a terceira maior frota de veículos por habitante no Brasil, e apresentou aumento de 10,88% em relação ao número levantado em 2015, que foi de 1,15 milhão.

⁶⁰ Somam-se a estes 17 sidecars, 71.953 reboques e semirreboques e 157 outros tipos, que não foram identificados.



a) Veículos leves e motocicletas

Dados mais recentes obtidos no SENATRAN, em março de 2022, demonstra uma frota de veículos totalizava em 1.265.781 unidades, sendo mais de 806 mil divididos em automóveis e caminhonetes, e 319 mil em motocicletas ou motonetas. Portanto, Goiânia, atualmente, tem cerca de 1,12 milhão de veículos destinados ao transporte individual motorizado. Ano passado foram registrados 23.582 veículos, com um total de 311.352 veículos de duas rodas e 966.433 de quatro ou mais rodas. Motocicletas e veículos pequenos representam 85% da frota total (DETRAN, 2022). Quanto à idade média da frota das motocicletas circulantes no país, 32,6% das motos estão incluídas na faixa de até 5 anos de uso, 58,6%, entre 6 e 15 anos, e apenas 8,8% acima de 16 anos (Sindipeças, 2022).

Assim, Goiânia apresenta um grande crescimento tendencial da frota de veículos leves e motocicletas utilizados em deslocamentos individuais. Ratificando a questão, Liagga (2022), responsável pela Pesquisa OD 2022 de Goiânia, apresenta dois gráficos evolutivos da frota de veículos leves e motocicletas em Goiânia e na Região Metropolitana. Os gráficos 4 e 5 apresentam as séries históricas desde 2010 até setembro 2022 da frota cadastrada dos dois tipos de veículos, na qual observa-se que, mesmo com a pandemia, a série não apresenta quebras e segue uma tendência de crescimento.

Gráfico 4 - Evolução frota veículos leves em Goiânia e Região Metropolita entre 2010 e 2022

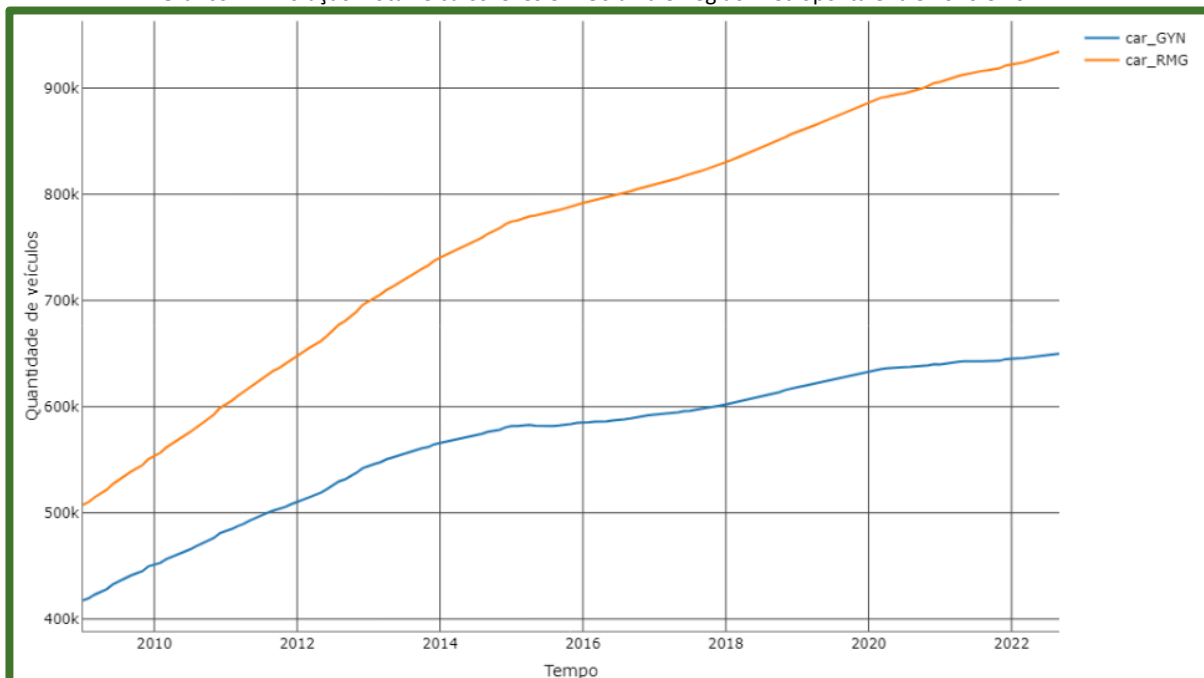

Fonte: DENATRAN (2022)/ DETRAN (2022)



Considerando o número de veículos da frota individual urbana por ano e quantidade de CNHs registradas no município de Goiânia, dados do DENATRAN e DETRAN-GO (2022), indicam que na relação entre frota e número de motoristas habilitados, em todos os anos, o da frota é sempre maior, chegando a valores como 1,05, indicando levemente mais de 1 veículo por motorista habilitado. Para essa análise, foram consideradas só as habilitações de categorias de veículos leves e motos, conforme indicado na Tabela abaixo, com dados dos últimos nove anos.

Ante os dados apresentados observa-se um crescimento da mobilidade individual em Goiânia que não tem diminuído e se mantém com uma tendência crescente e preocupante. A Mobilidade Individual Motorizada abrange a circulação de veículos individuais motorizados, vagas de estacionamento público e elementos essenciais para o funcionamento do sistema de mobilidade da cidade. As primeiras matrizes da distribuição modal tratada na pesquisa ODWeb de Goiânia, dados dez/22, apresentada no Item 5.6 Deslocamentos, matrizes e mapeamentos, nos indica que 37% da população de Goiânia se desloca por meio de carros individuais, acrescida de 3% de deslocamentos por meio de transporte individual público - táxi, moto táxi e transporte por aplicativo. Assim, considerando o uso das vias em na cidade, a circulação de veículos individuais motorizados se consolida como o modal que ocupa a maior parcela desta, concorrendo com espaços que poderiam ser destinados aos modos ativos — bicicleta e a pé.

Gráfico 5 - Evolução frota de motocicletas em Goiânia e Região Metropolitana entre 2010 e 2022

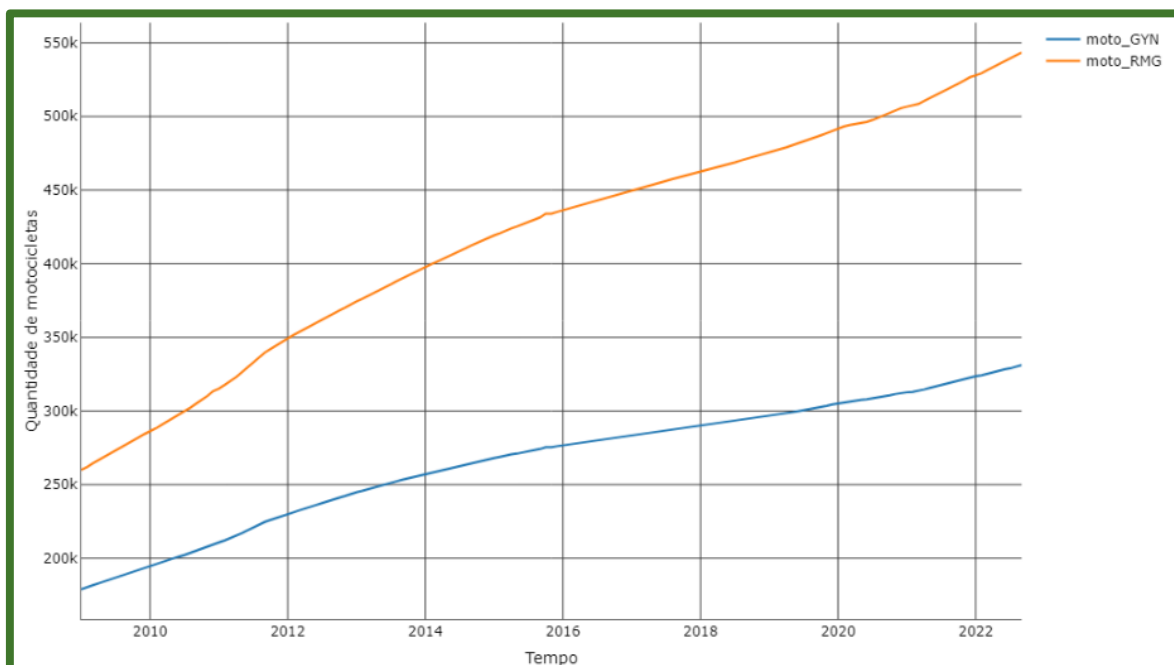

Fonte: DENATRAN (2022)/ DETRAN (2022)



Tabela 4 - Relação CNH e frota veículos leves em Goiânia entre 2013 e 2022

Ano	Número de Habilitações para veículos leves e motos	Frota de veículos Leves e motocicletas	Índice frota por número de motoristas habilitados
2013	748211	821025	1,097317
2014	776842	847926	1,091504
2015	800257	860905	1,075786
2016	822401	874788	1,0637
2017	847245	890591	1,051161
2018	873398	913261	1,045641
2019	899204	936606	1,041595
2020	917507	952405	1,038036
2021	949461	967804	1,019319
2022	968687	980871	1,012578

Fonte: DENATRAN (2022); DETRAN-GO (2022).

Na esteira destes dados estudos da Mobilize (2022) sobre a mobilidade urbana em Goiânia, ressaltam que apesar do alto número de usuários de automóveis, o modal do transporte público na cidade oferece uma boa cobertura do território, sobretudo o BRT Leste-Oeste (Eixo Anhanguera), e o BRT Norte-Sul, em implantação, e traz a observação quanto ao potencial do modal ativo na cidade, bem como, quanto a sua integração com o transporte coletivo e faz alerta quanto ao fluxo do transporte particular na qualidade ambiental.

[...] a cidade tem sofrido com políticas públicas de incentivo ao uso do carro, tanto com altos gastos públicos utilizados neste tipo de infraestrutura, quanto em perdas ambientais devidas ao aumento da poluição e ao desestímulo dos deslocamentos ativos. [...] se **houvesse mais investimentos em infraestrutura para os modos ativos, isso favoreceria o comércio, serviços e equipamentos públicos em distâncias caminháveis ou cicláveis. Destaca ainda o problema das áreas periféricas da cidade, que praticamente não são atendidas com vias cicláveis, embora apresentem grande potencial para integração com o transporte coletivo**⁶¹. (grifo nosso).

A Secretaria Municipal de Mobilidade de Goiânia - SMM (2022), considera que o desafio maior de Goiânia, é 'priorizar o transporte público até que este se torne competitivo para tirar carros das ruas', e o titular da Secretaria observa que Goiânia só diminuirá o uso do automóvel "quando avançarmos na atratividade dos modos coletivo e ativo de deslocamento", "enquanto não se consolidam alternativas coletivas e de mobilidade ativa, não é possível ignorar o transporte individual".⁶²

Cabe ratificar que a gestão municipal, no sentido de dissuadir o transporte individual e tornar atrativo o transporte coletivo, tem participado de financiamento do sistema para viabilizar investimentos em

⁶¹ Disponível em: <https://www.mobilize.org.br/noticias/13218/goiania-em-busca-da-mobilidade-ativa-mas-ainda-refem-do-carro.html>

⁶² Disponível em: <https://www.mobilize.org.br/noticias/13218/goiania-em-busca-da-mobilidade-ativa-mas-ainda-refem-do-carro.html>



qualidade; vem trabalhando na manutenção do preço tarifário (congelado há três anos); implantou o bilhete único (com liberdade de integração e reembarque por duas horas e trinta minutos); o Passe Livre do Trabalhador (com liberdade ilimitada de uso para o vale transporte); e ainda, há previsão que em dois anos a frota de ônibus será renovada e ocorrerá o fim do confinamento em terminais de passageiros.

b) Taxi, mototáxis e aplicativo de transporte

A Lei nº 12.587/2012 que institui as diretrizes da Política Nacional de Mobilidade Urbana, define, em seu artigo 12, que os serviços de transporte individual de passageiros deverão ser organizados, disciplinados e fiscalizados pelo poder público municipal, com base nos requisitos mínimos de segurança, de conforto, de higiene, de qualidade dos serviços e de fixação prévia dos valores máximos das tarifas a serem cobradas.

No caso de Goiânia, o município sancionou a Lei nº 9.445 de 16/09/2014 que regulamenta o Serviço de Transporte Individual de Passageiros — Táxi — no Município de Goiânia e como se dá o direito à exploração deste serviço.

Já o serviço de mototáxi é regulamentado nacionalmente pela Lei nº 12.009/07/2009 e pelo município de Goiânia por meio da Lei nº 8.044 de 10/06/2001. Por sua vez, a Lei nº 8.243 07/01/2004 institui o Serviço de Transporte Escolar no Município de Goiânia.

Com relação às atividades das empresas de serviços de transporte individual, Goiânia dispõe de uma frota regulamentada de empreendimentos de táxi (com 1916 permissões), escolar (com 271 permissões) e mototáxi (259 permissões).

Com a chegada dos aplicativos de transporte, como Uber e 99 e outros, foi sancionada uma nova lei em 2017, a Lei Federal nº 13.640, que definiu este novo tipo de transporte como uma atividade privada de transporte de passageiros, ao contrário do táxi, que é um transporte público⁶³.

A regulamentação indicada por lei, sobre o transporte privado remunerado de passageiros, vinha se transformando em uma avalanche de discussão judicial quando os aplicativos eram poucos, fortes e indiferentes. Hoje há clareza sobre algumas demandas do serviço: a intermediação não pode continuar predatória, os clandestinos se tornaram um risco para a sociedade e os usuários precisam ter mais

⁶³ Disponível: <https://machine.global/lei-dos-taxistas/>



segurança e qualidade. Estas são as diretrizes para a regulamentação que está sendo discutida pelo Município.

Importante reconhecer que as características dos contratos com aplicativos e a resistência destes em contribuir pelo uso e manutenção das vias públicas se juntou à perda de qualidade do serviço para colocar o modelo sob a desconfiança da população. Em todas as capitais do país há disposição em reconhecer e regulamentar os serviços, mas o no entanto há uma ampla batalha jurídica sobre o tema.

Em Goiânia, a Secretaria Municipal de Mobilidade vem impondo cadastramento das operadoras de tecnologia, mediante exigência de endereço fiscal e responsabilidade civil com sede local, além de qualificação dos condutores e obrigatoriedade de seguro de proteção a terceiros.

Ainda dentro do universo de serviços sob demanda, por intermédio de operadoras de tecnologia é importante perceber a proliferação dos serviços de entrega em domicílio, como demonstrado no módulo Modal Cargas, consolidado como modelo de negócio durante a prática em período de pandemia, alterou de forma profunda as relações comerciais, com forte impacto sobre a mobilidade urbana e até sobre alguns traços das relações sociais e culturais.

Mesmo que se trate de meros serviços comerciais envolvendo partes interessadas independentes, com ou sem intermediários, sua regulamentação tornou-se imprescindível para a proteção dos interesses públicos envolvidos, onde cinco “elementos” ou atores estão envolvidos com mais ou menos fragilidade, sendo eles: o consumidor, o entregador, o prestador de serviços, o intermediador do serviço e o poder público.

Toda esta nova geração de veículos próprios, alugados, pertencente ou não a grupos de operadores, levou a uma nova realidade das ruas em que o caráter de abusos, violência e letalidade do trânsito foram sensivelmente ampliados. Isto nos remete de volta ao volume do tráfego.

Como referendado, Goiânia hoje possui a terceira maior frota de veículos por habitante no Brasil, com cerca de 1.270.000 veículos emplacados, com quase um carro por habitante. Além da frota de Goiânia, circulam em grande volume, nas ruas da capital, veículos cadastrados nos municípios da Região Metropolitana, o que torna o trânsito em Goiânia ainda mais sobrecarregado. Diante da diversidade e do quantitativo de veículos de diferentes modais distribuídos na malha urbana da cidade a livre circulação fica dificultada, causando diversos congestionamentos e pontos críticos com constantes acidentes, conforme dados do Relatório dos 50 pontos críticos de acidente de trânsito na cidade, apresentado no tema transversal Circulação Viária em Goiânia.



Conforme Borges (2015), outro elemento que contribui para a geração de um nível de mobilidade ruim na cidade de Goiânia são os empreendimentos de grande porte. “Tanto no tocante à moradia quanto aos usos institucionais ou ao comércio, lazer, serviços e indústrias, os polos geradores de tráfego ou polos geradores de viagens podem intensificar as dificuldades de mobilidade nas regiões onde são instalados, bem como em suas vias de acesso” (BORGES, 2015, p. 97).

Assim, à medida que a cidade cresce são necessárias intervenções viárias para readequação deste espaço, principalmente no sentido de reorganizar e reequilibrar a ocupação do viário pelos mais diversos meios. Dessa forma, a implantação de mudanças no viário ocorre a partir de estudos, que podem ser ou não solicitados por meio da manifestação formal da população local para o órgão competente. Todo o contexto é analisado, sendo respeitadas as características locais, pois altera de forma significativa a rotina de circulação dos moradores, comerciantes e do tráfego de passagem.

Neste sentido, é imprescindível repensar a cidade, averiguar quais são as mudanças necessárias para que o problema seja solucionado, haja vista que o atual modelo focado no veículo particular tem se mostrado ineficiente e, principalmente, excludente. Sendo assim, sem constantes intervenções que visem a priorização do transporte público coletivo, seja na ampliação das infraestruturas preferenciais ou exclusivas, assim como a requalificação e devolução do espaço público aos modos ativos, não será possível uma solução sustentável para o município de Goiânia.

c) Diretrizes

Perante o exposto, o PlanmobGyn tem o ensejo de desestimular a utilização dos veículos individuais privados, tornar mais atraente o transporte coletivo público e os deslocamentos em modos ativos, e passar a tarifar o estacionamento em algumas regiões. Desta forma, é imprescindível a busca de soluções para inibir o uso do modal de transporte motorizado individual por meio de instrumentos de incentivo à utilização de outros modais, em especial o transporte coletivo e a adesão à mobilidade ativa na cidade.

Portanto, algumas medidas contundentes são necessárias, tais como abranger a implantação de taxa de congestionamento, a ampliação e melhoria dos serviços de transporte coletivo e a reformulação da política tarifária das vagas de estacionamento (BHTRANS, 2017; BOSTON REGION METROPOLITAN PLANNING ORGANIZATION, 2009; IPLAMFOR -PMF, 2015).



4.3.3 Prognóstico: objetivo, metas e ações de planejamento

Objetivo Geral

Criar medidas de racionalização do uso dos veículos individuais motorizados para reduzir os congestionamentos e seus impactos ambientais, priorizando a segurança nos deslocamentos dos modos ativos não motorizados e do transporte público urbano, integrando o planejamento da circulação viária com a política de uso e ocupação do solo, promovendo a segurança viária e a melhoria da qualidade de vida na cidade.

Objetivos Específicos

- Definir instrumentos para cobrança pelo uso do sistema viário;
- Implantar taxa de congestionamento;
- Revisar o modelo, oferta e o preço do estacionamento rotativo;
- Ofertar um serviço de transporte individual público de qualidade;
- Regulamentar e fiscalizar os serviços individuais remunerados
- Reduzir a quantidade de mortes e feridos no trânsito, com veículos leves;
- Reduzir os índices de emissão e descarte de poluentes;
- Dividir de forma mais equitativa o uso do espaço público;
- Substituir de maneira qualitativa gradual os modais individuais motorizados;
- Investir na infraestrutura para os modais ativos: uso da bicicleta e a pé.
- Adotar políticas permanentes de comunicação e educação para mobilidade sustentável;
- Ampliar a participação coletiva nas decisões.

O prognóstico do Transporte Individual Motorizado do PlanmobGyn 2024-2033, trabalhando em consonância com os objetivos específicos do tema transversal de Circulação Viária, ratifica suas estratégias e traça metas e estratégias de incentivo e melhoria dos serviços individuais motorizados remunerados de passageiros, conforme Quadro 14.



Quadro 14 - Prognóstico do Transporte Individual Motorizado Remunerado: objetivos, estratégias, metas, ações e prazos

TRANSPORTE INDIVIDUAL MOTORIZADO REMUNERADO PROGNÓSTICO

OBJETIVO GERAL: Criar medidas de racionalização do uso dos veículos individuais motorizados para reduzir os congestionamentos e seus impactos ambientais, priorizando a segurança nos deslocamentos dos modos ativos não motorizados e do transporte público urbano, integrando o planejamento da circulação viária com a política de uso e ocupação do solo, promovendo a segurança viária e a melhoria da qualidade de vida na cidade.

ESTRATÉGIAS DE INTEGRAÇÃO E INCENTIVO

META 01 — INTEGRAÇÃO TRANSPORTE INDIVIDUAL MOTORIZADO REMUNERADO DE PASSAGEIROS COM O SISTEMA DE TRANSPORTE COLETIVO

Objetivo: integrar o sistema de transporte coletivo com os serviços individuais motorizados remunerados de passageiros na macrozona construída de Goiânia.

Ações de Gestão de Planejamento	Prazos
- TRANSPORTE ESCOLAR PRIVADO REMUNERADO DE PASSAGEIROS - Integrar o transporte escolar privado remunerado de passageiros ao sistema de transporte público coletivo, por meio das seguintes ações: - Revisão da legislação — Desburocratização, vistoria fácil, fiscalização digital - Aprovação do escolar como serviço integrado complementar ao transporte público coletivo.	- Curto prazo: até 02 anos.
- TRANSPORTE PRIVADO - MOTOTÁXI - Integrar o transporte privado de mototáxi ao sistema de transporte público coletivo, por meio das seguintes ações: - Regulamentação para desburocratização, vistoria fácil, qualificação dos condutores - Aprovação do mototáxi como serviço integrado complementar ao transporte público coletivo.	- Curto prazo: até 02 anos.
- - TRANSPORTE PRIVADO - TÁXI - Integrar o transporte privado de táxi ao sistema de transporte público coletivo, por meio das seguintes ações: - Aprovação do taxi como serviço integrado complementar ao transporte público coletivo; - Criação de sistema de gestão digital com aplicativo público de intermediação da demanda.	- Curto prazo: até 02 anos.

META 02 — QUALIFICAÇÃO DO TRANSPORTE INDIVIDUAL MOTORIZADO REMUNERADO DE PASSAGEIROS

Objetivo: melhorar o sistema transporte individual motorizado remunerado de passageiros na macrozona construída de Goiânia.

Ações de Gestão de Planejamento	Prazos
- TRANSPORTE ESCOLAR PRIVADO REMUNERADO DE PASSAGEIROS - Incentivar o uso do serviço, bem como, o aumento a frota credenciada, por meio das seguintes ações: - Criação de mecanismos de controle digital — Qualidade do serviço, participação popular, distribuição da frota; - Campanhas de uso sustentável do serviço.	- Curto prazo: até 03 anos
- TRANSPORTE PRIVADO - MOTOTÁXI - Regularizar a frota clandestina, aumentar a segurança do serviço ofertado e incentivar ao uso seguro do serviço, por meio das seguintes ações: - Regulamentação para desburocratização, vistoria fácil, qualificação dos condutores; Aumento da fiscalização com capacitação de agentes de trânsito específicos para o serviço;	- Curto prazo: até 03 anos



<ul style="list-style-type: none"> - Programas de melhoria da sinalização de veículo, condutor e passageiro, uso em faixa exclusiva de transporte coletivo, seguro ampliado de cobertura ampla, campanha de proteção e respeito ao serviço. 	
<ul style="list-style-type: none"> - TRANSPORTE PRIVADO - TÁXI - Modernizar o serviço ofertado, bem como, promover o aumento a frota credenciada, por meio das seguintes ações: <ul style="list-style-type: none"> - Abertura de novo credenciamento por zona de atuação; - Revisão da regulamentação para desburocratização e vistoria fácil - Criação de sistema de gestão digital com aplicativo público de intermediação da demanda; 	<ul style="list-style-type: none"> - Curto prazo: até 03 ano

Fontes: GERGTM/LDT.UFG/ CMTC/SMM/SEPLANH - Relatório Técnico PlanmobGyn 1ª Edição (2022); 1ª Oficina Presencial do PlanmobGyn (Nov./2022) - Org. Maria Helena Santana/ Mercedes Brandão, 2022



4.4 Transporte de Cargas

O diagnóstico quanto ao *Transporte de Cargas*, da 1ª Edição do PlanmobGyn, inicia-se a partir das diretrizes e ações do *Programa de Logística e Transporte de Cargas*, da Lei Complementar nº 349 de 04 de março de 2022, e buscará levantar os impactos significativos relacionados ao abastecimento e distribuição de mercadorias na cidade, bem como incorporar o conceito e possibilidades da logística urbana que possam nortear soluções inovadoras quanto ao modo Cargas, no sentido de minimizar os problemas logísticos dentro da área urbana, e contribuir com a sua qualidade ambiental.

Nesse sentido, sua estrutura enfoca inicialmente uma breve contextualização sobre o abastecimento das cidades abrangendo todos os setores econômicos, assim como os produtos e serviços envolvidos em sua dinâmica urbana de deslocamentos; em seguida trata o tema logística urbana; em posterior, a situação atual do transporte de cargas em Goiânia e finaliza com quadros sínteses de prognóstico com metas e ações estratégicas que nortearão o futuro do modal cargas em Goiânia.

4.4.1 Contextualização

O aumento da densidade urbana gera uma necessidade cada vez maior de abastecimento das cidades de todos os setores econômicos envolvidos, dos mais diversos tipos de produtos e serviços, fazendo assim com que haja uma grande movimentação nas vias e na economia local. Porém, para a disponibilização destes produtos e/ou serviços da origem ao destino aguardado, tem-se um caminho a ser percorrido, o qual tem gerado um desconforto à população de forma geral.

A situação apresentada diz respeito ao fluxo e circulação de veículos de grande porte no ambiente urbano. Se por um lado existe a necessidade do abastecimento, por outro existe o desconforto gerado



pela quantidade de veículos transitando, as manobras de carga e descarga em horários de pico, além do fator ambiental, a poluição devido às más condições, cada vez mais evidentes, dos veículos.

“Os veículos de carga representam apenas 4% da frota brasileira, mas são responsáveis por 49% das emissões de dióxido de carbono (CO₂) e 80% das emissões de material particulado (MP), principal causador de problemas respiratórios” (BRASIL, 2014). A falta de políticas públicas profícuas aliadas a inexistência de planejamento das empresas tem acarretado vários problemas de mobilidade e, conseqüentemente, onerando as próprias empresas pela má gestão do sistema da cadeia de suprimentos e prejudicando o meio ambiente e a saúde da população devido à emissão de poluentes.

Para especialistas em políticas públicas e de mobilidade urbana, o transporte de cargas nos deslocamentos da cidade, que envolve relação direta entre as rotas de abastecimentos *versus* localização dos equipamentos de distribuição de mercadorias, correlacionada à densidade urbana, aos fluxos bairro a bairro, à integração entre eles e ao entorno da cidade gerador de conexões de serviços, abastecimentos e demais necessidades da comunidade, consolidam gargalos de abastecimento, geralmente estabelecidos de forma desordenada, na malha urbana.

É importante salientar que tais gargalos devem demandar soluções inteligentes e factíveis de serem implementadas, afinal é necessário reduzir os níveis de congestionamento e os custos de distribuição de mercadorias e/ou serviços no ambiente urbano. Assim, de acordo com a localidade, é necessário se pensar em qual tipo de veículo usar, qual horário, e quais rotas serão utilizadas. Dessa forma haveria uma contenção dos gastos logísticos, limitando impactos no trânsito, dando maior celeridade ao processo de carga e descarga urbano, diminuindo a quantidade de poluentes e, por conseguinte melhorando a qualidade de vida nas cidades.

O Brasil em 2014 apresentava índices de urbanização de 85% e a perspectiva para 2050 é que atinja 91%. O aumento da densidade tem impactos significativos na mobilidade urbana. Nessa ótica, uma questão se apresenta: como compatibilizar o deslocamento de pessoas e mercadorias, sem o aumento do viário e proporcionando seu uso de modo equânime e igualitário? Como atender com eficiência a cadeia logística considerando os demais modais e o meio ambiente? Trata-se de um dos grandes desafios à gestão pública e a implementação de um Plano de Mobilidade Urbana Sustentável é de caráter fundamental, haja vista que as soluções existentes para esse campo têm se mostrado ineficientes e inexequíveis.

Nessa esteira, para minimizar os obstáculos relacionados ao abastecimento em áreas urbanas, foi criado o conceito de logística urbana, que consiste em soluções para redução das externalidades da distribuição de mercadorias nestas áreas. A logística urbana visa a redução das deseconomias para tornar a totalidade do sistema mais efetivo por meio de propostas inovadoras que reduzam os



problemas logísticos e melhorem a qualidade da distribuição de mercadorias nestas localidades (BID, 2018).

Corroborando, Bernardes e Ferreira (2015), observam que é fundamental considerar o conceito de Logística Urbana, por se tratar de:

[...] processo de otimização das atividades logísticas e de transportes por empresas particulares em áreas urbanas em um ambiente de tráfego, congestionamento, de consumo de energia dentro de otimização das atividades logísticas e de transportes por empresas particulares em áreas urbanas em um ambiente de tráfego, congestionamento, de consumo de energia dentro de estrutura de uma economia de mercado – City Logistics (logística da cidade) (BERNARDES; FERREIRA 2015, p. 2).

A função principal da City Logistics é otimizar globalmente os sistemas logísticos em uma área urbana, levando em consideração os custos e os benefícios tanto dos setores públicos quanto dos privados. As empresas particulares de logísticas ganham na redução dos custos do frete, enquanto o setor público ganha na redução dos intensos tráfegos e problemas socioambientais. As empresas particulares de logísticas ganham na redução dos custos do frete, enquanto o setor público ganha na redução dos intensos tráfegos e problemas ambientais. (BERNARDES; FERREIRA 2015, p. 2).

Para as referidas pesquisadoras, apoiadas em Menezes et al., (2004); Ballou, (1993); Pinto (2002), fica evidente que, para realização eficiente do transporte de carga, o sistema de Mobilidade Urbana e o agente transportador têm de estar integrados e em sincronia, onde “o transportador deve adaptar seus procedimentos, veículos e tecnologias às características físicas da cidade, e o sistema de Mobilidade Urbana, por meio da administração pública, deve proporcionar condições e facilidades para a realização da atividade” (BERNARDES; FERREIRA 2015).



Gráfico 6 - Principais sugestões do prestador de serviço para melhorar o transporte de cargas urbana



Fonte: ILOS, 2012

Gráfico 7 - Principais desafios atuais e para o futuro da distribuição urbana de cargas na opinião dos prestadores de serviço



Fonte: ILOS, 2012

A ILOS, empresa referência no Brasil no planejamento, estruturação e implementação de atividades relacionadas à logística de pequena, média e alta complexidade e ao *Supply Chain*, com estudos



específicos na área de logística urbana com várias empresas de transporte, contribui com resultados quanto à visão dos prestadores de serviço sobre os problemas enfrentados na dinâmica da distribuição urbana assim como com perspectivas futuras. Os resultados foram sintetizados nos Gráficos 6 e 7.

Nesse sentido, a contribuição do desempenho da logística urbana como caminho a proposições que possibilitem a eficiência do transporte de carga em áreas urbana é de suma importância, pois, se este se efetivar em consonância às características do sistema de mobilidade urbana da localidade em implementação, ele refletirá diretamente em qualidade de vida e desenvolvimento econômico, fatores fundamentais para a vida urbana.

a) Logística Urbana

- Soluções inovadoras

O Banco Interamericano de Desenvolvimento (BID, 2018), no estudo *Distribuição Urbana de mercadorias e planos de mobilidade de Carga: Oportunidades para municípios brasileiros* apresenta soluções de logística urbana para um transporte de cargas urbana mais efetivo e indica soluções inovadoras desdobradas em quatro campos de ação: operacional, regulamentar, de infraestrutura e de inovações modais.

Para o Banco Interamericano de Desenvolvimento (BID, 2018)⁶⁴,

Do ponto de vista de infraestrutura, as cidades podem implementar plataformas logísticas, que são empreendimentos de grande porte, **assim como centros de distribuição urbana**, que são instalações menores que recebem mercadorias de vários pontos e distribuem em veículos menores, **ou espaços logísticos localizados em bairros** com veículos de baixas emissões de carbono, e pontos de entrega de mercadoria do comércio eletrônico. (grifo nosso).

Certas regulações também auxiliam na melhoria da mobilidade, **como o pedágio urbano, a restrição de circulação de transporte de carga** em determinados horários, a **determinação de zonas de baixa emissão** e regulamentação de áreas de carga e descarga. (grifo nosso).

⁶⁴ Link: <https://www.iadb.org/pt/noticias/estudo-reune-solucoes-de-logistica-urbana-para-o-transporte-de-cargas> - acesso 29/09/2022.



Figura 57 - Esquema de Soluções de Logística Urbana.



Fonte: <https://www.iadb.org/pt/noticias/estudo-reune-solucoes-de-logistica-urbana-para-o-transporte-de-cargas>. Acesso em: 29 set. 2022

- Soluções Operacionais

Entrega noturna ou fora de hora de pico

Estratégia operacional de estabelecer horários especiais de tráfego de veículos de transporte de cargas visam desempenho mais eficaz da fluidez do trânsito, dos períodos e prazos de entrega das mercadorias, sem demais prejuízo aos demais deslocamentos da cidade. Nesse sentido, tem por objetivo “ Proporcionar um efeito positivo na fluidez do tráfego e aumento da velocidade dos veículos de carga, com conseqüente redução de custos e melhoria da produtividade” (CENTRO DE INOVAÇÃO EM SISTEMAS LOGÍSTICOS, 2015).

Fóruns, grupo de discussão e treinamentos em logística

Considerando que para realização eficiente do transporte de carga, o sistema de Mobilidade Urbana e o agente transportador têm de estar sincronizados, uma estratégia contribuidora é a de capacitar os responsáveis envolvidos, tanto no município quanto na iniciativa privada, por meio de ações que possibilitem discussões que iluminem os problemas quanto às possibilidades e desafios ao sistema de distribuição e abastecimento de mercadorias. Assim, “Grupos de discussão é uma eficiente opção para



troca de conhecimento entre gestores públicos, especialistas e a academia, na discussão de políticas para a distribuição urbana de mercadoria” (CENTRO DE INOVAÇÃO EM SISTEMAS LOGÍSTICOS, 2015).

- Soluções de Infraestrutura

As estratégias de infraestrutura logística visam melhorar a dinâmica da movimentação de veículos de carga na área urbana pela consolidação ou transferência modal, por meio de uma melhor localização de espaços de armazenamentos em seus diversos portes. Sendo necessário avaliar os centros de maior porte instalados no município versus as rotas de transportes de cargas e seus reflexos na dinâmica da mobilidade urbana, quanto à sua manutenção, relocação e/ou instalações de novos pontos de distribuição.

Centro de Distribuição Urbana - CDU

Os Centros de Distribuição Urbana são os grandes equipamentos urbanos voltados a receber e distribuir cargas maiores, “designados para a consolidação de cargas de embarcadores e transportadoras em um mesmo veículo, e a distribuição das mercadorias é associada a uma rede de coordenação de operações nas cidades” (CRAINIC et al., 2009; CHERRETT et al., 2012).

Para Browne et al. (2005), os CDUs, por sua natureza, podem ter múltiplos objetivos, que incluem:

- Redução dos níveis de tráfego urbano, diminuindo a movimentação de veículos de carga na área urbana por meio da consolidação ou transferência modal;
- Alteração do tipo de veículo utilizado na distribuição urbana de mercadorias;
- Redução dos impactos ambientais associados com as atividades dos veículos de carga por meio da diminuição no número de viagens e/ou uso de veículos menos poluentes;
- Melhoria da eficiência do transporte urbano de cargas, aumentando os níveis de ocupação dos veículos;
- Redução do estoque de produtos e das atividades logísticas no contexto urbano, que pode resultar no aumento do volume de negócios em decorrência da oferta de serviços com maior valor agregado pelo CDU, como a locação de espaços para armazenamento.

Espaços logísticos urbanos – ELUS

Os espaços logísticos urbanos – ELUS constituem uma solução de infraestrutura logística para atendimento à distribuição de mercadorias intrabairros, no alcance de otimização a micromobilidade, “têm por objetivo realizar as entregas para o cliente final utilizando veículos elétricos (triciclos e/ou veículos de carga) e/ou não motorizados”. Boudoin (2009) apud Oliveira et. al., observa que um ELU



pode processar 400 encomendas por dia, em um espaço de 100 m², e pode atender a comerciantes e domicílios localizados até 200 metros de raio da área. Áreas em que o estacionamento é um fator problemático para a distribuição urbana são mais apropriadas para instalação de um ELU e é necessário um trabalho de conscientização de transportadores e clientes envolvidos para o sucesso da operação.

Pontos de Entrega de Mercadorias do Comércio Eletrônico

Os Pontos de Entrega de Mercadorias do Comércio Eletrônico são uma solução de infraestrutura logística para atendimento a distribuição de mercadorias eletrônicas, no alcance de otimização tanto na micromobilidade quanto da macromobilidade. São os pontos e/ou equipamentos conhecidos como *pickup points*, *lockers*, *click and collect* ou estações de retirada automática, e constituem-se “uma alternativa para restringir o crescimento das operações de entrega nos centros urbanos, além de ser uma opção relevante para a redução dos custos da distribuição urbana.”

A ascensão do comércio eletrônico tem agravado a problemática da distribuição de mercadorias em centros urbanos por causa da baixa densidade de clientes com alta dispersão geográfica, o que acarreta aumento dos custos de distribuição. Neste modelo, de *pickup points*, os produtos são transportados até um local especificado pelo cliente, em que exista um ponto de entrega, e permanecem nesses pontos até o momento conveniente para o consumidor retirá-los⁶⁵.

O sucesso dos Pontos de Entrega de Mercadorias do Comércio Eletrônico está relacionado à localização dos pontos de entrega, podendo estes serem posicionados em lojas de departamentos, postos de gasolina, lojas de conveniência, floriculturas, dentre outros⁶⁶. Uma referência positiva atualmente vem da Alemanha, onde existem 3.000 pontos automatizados de entrega da DHL em funcionamento (BID, 2018).



Figura 58 - Exemplos de pickup points, lockers, click and collect instalados na Alemanha. Fonte: Google, 2022

⁶⁵ (Oliveira e Novaes, 2008); (Browne et al., 2001).

⁶⁶ Punakivi, 2003; Huschebeck; Dablanc, 2007; Iwan et al., 2016.



- Soluções de Regulamentação

Revisar e atualizar a legislação que normatiza os instrumentos de fiscalização das atividades de carga e descarga na cidade é um mecanismo fundamental para regulamentar a logística nos grandes centros. Dentre as estratégias de regramento de logística urbana que visam implementar intervenções públicas que possibilitem maior organização no sistema de entrega de mercadorias, destacam-se: restrição de circulação de veículos, regulamentação de áreas para carga e descarga, zonas de baixa emissão, pedágio e inovações para o transporte urbano de mercadorias por bicicleta e/ou triciclo.

4.4.2 Diagnóstico da Logística Urbana em Goiânia

Ao analisarmos o Transporte de Cargas Urbanas em Goiânia, entendemos que a gestão do município não difere da realidade de várias cidades brasileiras. A ausência de dados por parte do órgão gestor é característica marcante das medidas tomadas pelo município. Nesse sentido o fator direcionador para o Transporte de Cargas Urbanas equaciona-se entre o uso do solo e a base das infraestruturas presentes na cidade, em relação ao volume de produção, de transportes e de circulação de mercadorias, consumo e serviços, considerando potencialidades e fragilidades. Ou seja, empreendimentos de grande porte, enquadrados como polos geradores de tráfego ou polos geradores de viagens, que contribuem diretamente para os problemas de mobilidade nas localidades onde são instalados.

a) Geradores de cargas

Os empreendimentos de grande porte, enquadrados por suas atividades econômicas como Polos Geradores de Viagens (PGVs) no município de Goiânia, possuem seu controle definidos pela Lei nº 10.845 de 04 de novembro de 2022 e somam muitas empresas que compõem um sistema logístico e distribuidor de produtos em nível estadual e nacional. As atividades econômicas PGVs em vigor no município que mais são licenciadas são hipermercados, supermercados, postos de abastecimento de combustíveis, feiras de exposições e mercadorias, atividades agropecuárias, aeroporto, terminais rodoviários e situações eventuais de funcionamentos de parques temáticos.

Na macrozona construída de Goiânia, se concentram grandes empreendimentos de impacto na mobilidade de cargas, entre os quais cabe destaque os atacadistas como Assaí Atacadista, Rio Vermelho Goiânia, Maxxi Atacado, Master Atacadista Go, Atacalog - Atacadista e distribuição em Goiânia; os grandes equipamentos de vendas de eletrodomésticos, eletrônicos, móveis e produtos



alimentícios como o CEASA, Novo Mundo, Carrefour, Decathlon, Big lar, Lojas Magalu, entre outros; os Centros Geradores de Viagens (CGVs) de compras na área da moda e confecção, como a Região de Campinas e a Região da 44; um grande Polo de Logística de Combustíveis e Terminal de Armazenamento do Jardim Novo Mundo; e os galpões de recepção e entrega de mercadorias, como as Empresas de Entrega Rápida, a exemplo os Galpões da LOGGI. Complementando este conjunto de atividades de impactos, grandes empresas de comércio varejista de veículos automotores e motocicletas novos e usados como Jorlan, Belcar, Sempre, Cical, Renault, Kia, Hyunday, Jeep, Saga, Navesa, Samauto, Honda, Ceval, Nissan e Pinauto.

Considerando a região metropolitana do município, que possui uma localização geográfica privilegiada e de fácil acesso, associada a uma extensa malha rodoviária, a recente internacionalização do Aeroporto Santa Genoveva, assim como, o início das operações da Ferrovia Norte-Sul, esta pode vir a tornar-se um polo logístico multimodal (Logweb, 2021):

E para fortalecer ainda mais este potencial logístico da região, estão em construção, na cidade de Aparecida de Goiânia, na Grande Goiânia, dois grandes empreendimentos privados: **o Polo Aeronáutico Antares**, que ocupará uma área de 209 hectares; **e o bairro industrial Global Park**, que abrangerá uma área total de 1,8 milhão de m². (Idem, 2021). (grifo nosso).

"Esse movimento **consolida assim a região da Grande Goiânia como um importante hub logístico do país**, devido à sua localização geográfica privilegiada, que permite distribuir tanto produtos in natura oriundos da produção agropecuária e extrativista de nossa região e da região norte, quanto de produtos acabados produzidos aqui e nas regiões sul e sudeste", avalia Adalberto Bregolin, economista e diretor comercial do Global Park. (Ibidem, 2021) (grifo nosso).

Assim, Goiânia dispõe predominantemente de dois diferentes tipos de modais que atendem às necessidades do transporte de carga da cidade, o rodoviário e o aéreo. O transporte rodoviário é alimentado por duas Rodovias Federais e sete estaduais de acesso ao município. O transporte aéreo consolidado no Aeroporto Internacional de Goiânia — Santa Genoveva: Terminal de Logística de Cargas (Teca).

b) Áreas e horários de acesso e circulação controlados

Analisando a legislação que diz respeito à circulação de mercadoria em Goiânia, o Município dispõe da Lei nº 9.028, de 20 de abril de 2011, que regulamenta as áreas e horários de acesso e circulação restrita ou controlada de veículos pesados e caminhões, como se segue:

A circulação dos veículos pesados do tipo CTV (Combinações para Transporte de Veículos, Caminhões e Cegonha) **acima de 14 metros fica proibida dentro de Goiânia das 7h às 19h, de segunda-feira a sexta-feira, exceto nos eixos viários e rodoviários**, que são (grifo nosso):

- Avenida Vera Cruz



- Avenida Perimetral Norte
- Avenida Nerópolis – no Setor Balneário Meia Ponte
- Avenida Inhumas
- Avenida Padre Feijó – no Bairro Ipiranga
- Avenida Santa Maria – no Setor São Francisco
- Avenida Frei Miguelino – no Bairro Goiá
- Avenida das Magnólias
- Avenida Pedro Ludovico
- Avenida General Couto Magalhães – na Vila Mauá
- Avenida Presidente Juscelino Kubistchek
- Avenida Rio Verde
- Avenida São Paulo
- Avenida Rudá
- Avenida G
- Avenida Bela Vista
- Anel Viário
- Rua Tapajós

Há também os veículos pesados, que são autorizados a circular em nas áreas de restrição. São eles:

Em período integral:

- Veículo urbano de carga até 7 toneladas e até 8 metros de comprimento
- Caminhões que prestam serviço de urgência
- Obras e serviços de infraestrutura urbana
- Socorro mecânico e emergência
- Correios
- Serviço emergencial de sinalização de trânsito
- Coleta de lixo
- Transporte de valores

Das 8h às 16h estão autorizados:

- Concretagem e concretagem-bomba
- Caminhão guindaste
- Remoção de terra em obras civis
- Mudança
- Transporte de produtos alimentícios perecíveis

Com as ações que poderão trazer impactos significativos relacionados ao abastecimento e distribuição de mercadorias na cidade, a Lei nº 349 de 01 de setembro de 2022, determina estratégias de desenvolvimento econômico, destacando as seguintes:

- Estímulo ao funcionamento das atividades econômicas tanto no período diurno quanto noturno (Art. 39);
- Criação de sete Polos de Desenvolvimento Econômico (Art.42);
- I - Parque Tecnológico Samambaia, na área do Campus Samambaia da Universidade Federal de Goiás;



- II - Polo Tecnológico e de Inovação, nas áreas adjacentes à Estação de Tratamento de Esgoto Dr. Hélio Seixo de Britto;
 - III - Polos Industriais, Empresariais e de Serviços, a serem implantados em área de Outorga Onerosa de Alteração de Uso;
 - IV - Polo Industrial, Empresarial e de Serviços, no entorno do Aeródromo Nacional de Aviação;
 - V - Aerótrópole, no entorno do Aeroporto Santa Genoveva;
 - VI - Polo de Logística de Combustíveis e Terminal de Armazenamento no entorno dos setores Jardim Novo Mundo, Chácara Botafogo, Vila Martins, Chácara Santa Bárbara, Jardim Califórnia Industrial;
 - VII - Polo Atacadista, localizado em área de Outorga Onerosa de Alteração de Uso, a ser definida pelo Poder Executivo.
- Promoção para criação de polos tecnológicos (Art. 42);
 - Criação e consolidação de três Arranjos Produtivos Locais (Art.45):
 - I - Agronegócio, ao longo da Av. Castelo Branco e adjacências;
 - II - Moda Goiânia;
 - III - Atacadista de Campinas

No cenário do transporte de cargas, Goiânia mesmo regulamentando a circulação dos veículos pesados do tipo CTV (Combinações para Transporte de Veículos, Caminhões e Cegonha) e horários de entrega de mercadoria, durante os dias úteis da semana, das 7h às 19h, permitindo a permanência de veículo no estacionamento destinado a carga e descarga durante a execução destes serviços, a atividade contribui com congestionamentos de vias, estacionamentos de veículos de carga fora dos locais sinalizados, interrupção ao fluxo normal de pedestres e veículos, gerando situações de risco a segurança de terceiros.

Na movimentação de cargas nas áreas centrais, é possível perceber diferentes embates pela disputa de espaço nas vias, gerando um trânsito conflituoso e congestionado nos horários de pico, principalmente no final da tarde e início da noite, em que já são registrados pontos de congestionamentos em diferentes regiões da cidade. Corroborando o cenário exposto, apresenta-se algumas situações quanto aos deslocamentos de cargas em Goiânia.

Nos deslocamentos de carga de grande porte, a rodovia federal BR-153 é uma das vias de grande suporte na cidade, tanto para acessos às vias internas quanto por sua ligação ao Distrito Federal e Estado de Minas Gerais. Com tráfego de veículos de grande porte, associado a veículos de passeio, a BR-153 assume uma configuração urbana no trecho entre o setor Jardim Novo Mundo e a cidade de Aparecida de Goiânia e independente do horário há congestionamentos. Os deslocamentos dos caminhões do tipo cegonha devem ser considerados pelo impacto provocado no trânsito decorrente da dinâmica do percurso e entrega dos veículos nas concessionárias. Eles comprometem o fluxo normal das vias e, em alguns casos, provocam congestionamentos e estacionam nas proximidades das concessionárias.



Figura 59 - Bairro Campinas, Avenida 24 de outubro, diversidade de segmentos atacadistas.



Fonte: Google (07/10/2022)

Figura 60 - Polo de Confeções da Região da 44



Fonte: Curta Mais; Jornal Opção - acesso Google (10/10/2022)

No que se refere as demandas de recepção e entregas de mercadorias em centralidades de comércio voltados para moda e setor têxtil, cabe aqui destaque a dois polos específicos, localizados na porção



central da cidade. Um, já mais antigo, a Região de Campinas⁶⁷, que abrange o setor têxtil, com enfoque no comércio de malhas, tecidos e roupas diversas, que possui contato direto com alguns eixos econômicos da cidade, como as Avenidas Anhanguera e 24 de Outubro e tem condicionado a movimentação das mercadorias (Figura 59). Outro, mais recente, criado na Lei nº 10.320, de 17 de janeiro de 2019 e também previsto na LC nº349/2022, Arranjo Produtivo Local Moda Goiânia (figuras 60 e 61), polo com mais de 6 mil pontos de vendas, abrangendo três avenidas e nove ruas do Setor Ferroviário, e abriga lojas de rua, galerias, hotéis e shoppings de pequeno, médio e grande porte. Suas demandas de compras e de cargas e descargas acarretam transtornos à mobilidade local dentro do polígono configurado pelas vias Avenidas Independência, Oeste, Goiás, Contorno e Marginal Botafogo.

Figura 61 - Anexo I do Decreto nº 1.952, de 10 de novembro de 2020 que regulamenta a Lei nº 10.320, de 17 de janeiro de 2019 que institui o Arranjo Produtivo Local Moda Goiânia (APL Moda Goiânia).

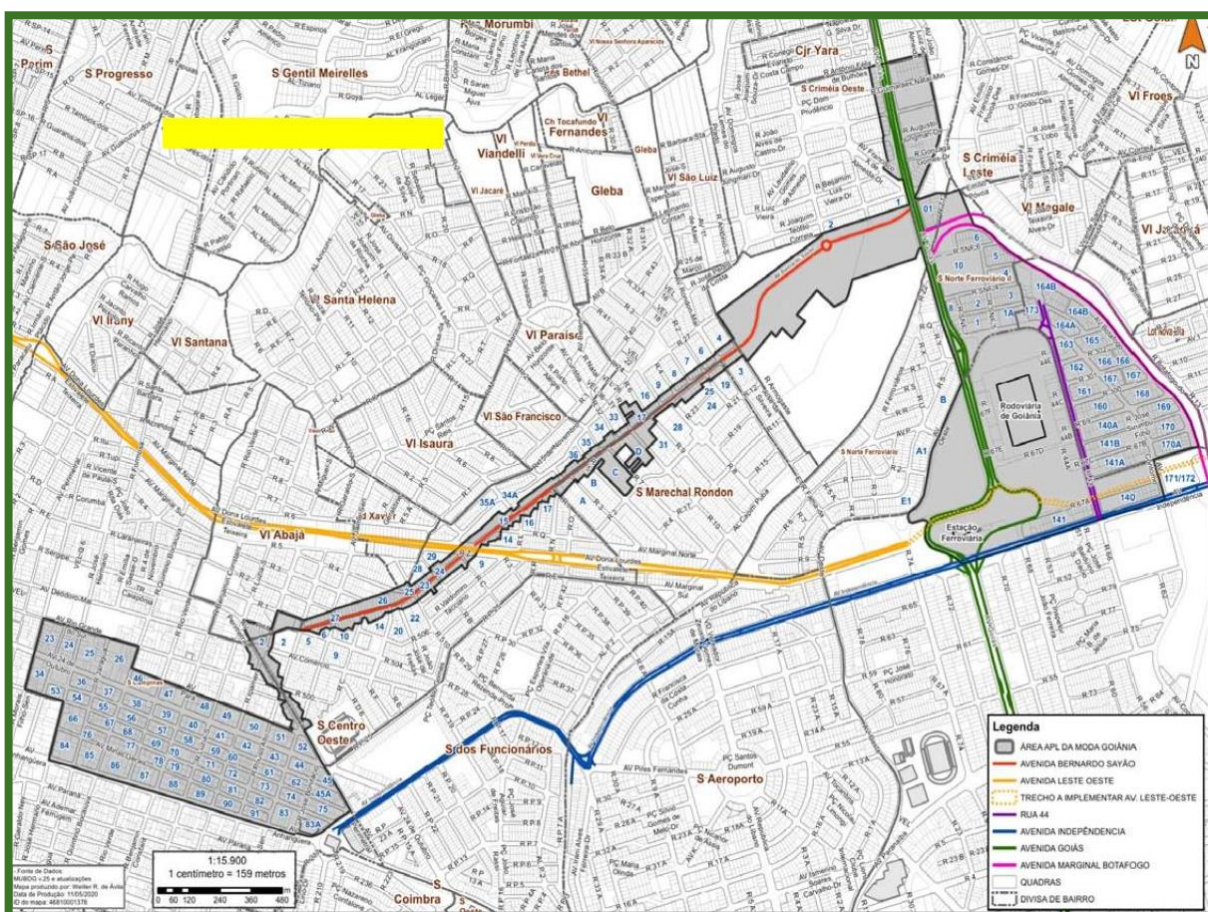

⁶⁷ Sobre o assunto ver: Al16t Alcantara, Maxion Junio de. Transporte urbano de cargas: um estudo do processo de distribuição e recebimento das lojas de tecidos da região de Campinas, Goiânia-GO / Maxion Junio de Alcantara; Maycon Douglas Santos Silva. – Goiânia: Instituto Federal de Educação, Ciência e Tecnologia de Goiás, 2018.



a) Micromobilidade e o e-commerce

No Brasil, conforme dados da Federação Interestadual das Empresas de Transportes de Cargas (Fenatac) e Associação Nacional de Transporte de Cargas e Logística (NTC&Logística) de 2020, no período da pandemia da COVID-19, o setor de cargas sofreu uma retração de cerca 7%, principalmente no início, sendo necessário diminuir despesas e buscar alternativas para o mercado. As atividades ligadas ao agronegócio e ao *e-commerce* ajudaram o setor de transportes a se manter na ativa e conseguir otimizar as contas.

Nesse sentido, o negócio de comércio eletrônico, *e-business* ou *e-commerce*, ganhou força e ampliou oportunidades para cargas menores e continua com perspectivas promissoras de crescimento futuro. No período da pandemia, o consumidor foi obrigado a ficar em casa e, para suprir suas necessidades e demandas — como de alimentação, limpeza e higiene, de moda, de diversão, hobby, de produtos eletrônicos e midiáticos e de casa e decoração, encontrou no *e-commerce* a alternativa de comprar online os produtos que mais necessitavam ou que mais lhe interessavam.

Em Goiânia, este setor teve grande incremento e uma das consequências, na dinâmica da cidade, foi o crescimento na modalidade de entrega de mercadoria na categoria de médio e pequeno portes, impactando principalmente os deslocamentos e fluxos no alcance da micromobilidade, ou seja, intrabairros. Uma visão deste cenário de entrega, ainda sem dados estatísticos, é quanto aos responsáveis pelos hubs de coleta ou pontos de entrega de mercadorias do comércio eletrônico, considerando a logística-localização *versus* custos de entrega por terceiros, grande parte assumiu as entregas, criando uma dinâmica nos deslocamentos de veículos particulares na malha urbana da cidade.

Estudo sobre o comportamento das compras virtuais feitas pelos consumidores na cidade de Goiânia em função da pandemia (2021) mostra que, como nas demais cidades brasileiras, nesse período a maioria das empresas goianas se adaptou ao *e-commerce* com o propósito de se conectar aos consumidores e aumentar seu percentual de vendas, utilizando assim, ferramentas como sites e redes sociais, como *WhatsApp* e *Instagram*. Os resultados obtidos indicaram o perfil do comprador goianiense: 56,5% do público de compra foram mulheres e 43,5% homens; a faixa etária dos clientes que mais compram está entre 18 e 30 anos, sendo que 53,2% têm entre 18 e 25; 22,6% têm entre 26 e 30 anos; 12,9% têm entre 31 e 44 anos e 9,7% têm mais de 61 anos. O público que menor comprou tem a idade entre 45 e 60 anos (1,6%) (VAZ, 2021).



Gráfico 8 - Porcentagem de consumidor e-commerce em Goiânia, por faixa etária durante o período da Pandemia (2021).

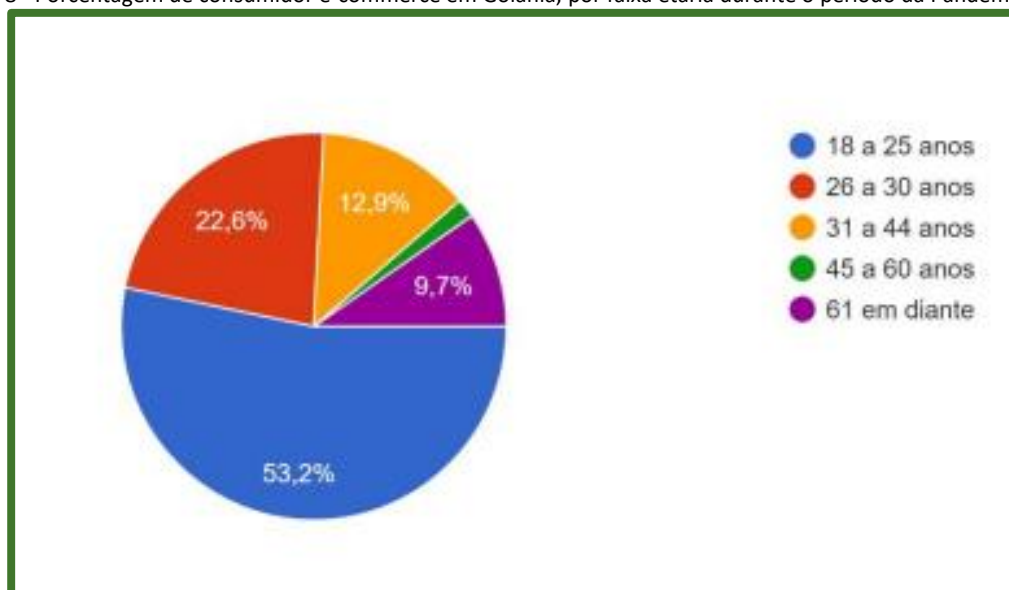

Fonte: ALAC Vaz - 2021 - repositorio.pucgoias.edu.br. Link de acesso: <https://repositorio.pucgoias.edu.br/jspui/handle/123456789/3098>

Dentre os produtos mais procurados os três primeiros foram as roupas e calçados e comidas, seguidos de eletrônicos e a categoria que obteve menos resposta foi supermercado. As lojas que os goianienses mais compraram on-line foram o *Ifood*, seguido da *Amazon*, depois Magazine Luiza, Mercado Livre e Lojas americanas, as lojas com menor procura *Farfetch*, *Shoppee*, *Renner Nerdstore*, *Uber Eats*, *Privalia*, *Época Cosméticos*, *Centauro* e *Carrefour*. (VAZ, 2021).

Gráfico 9 - Lojas mais procuradas para compras on-line em Goiânia, durante o período da Pandemia (2021)

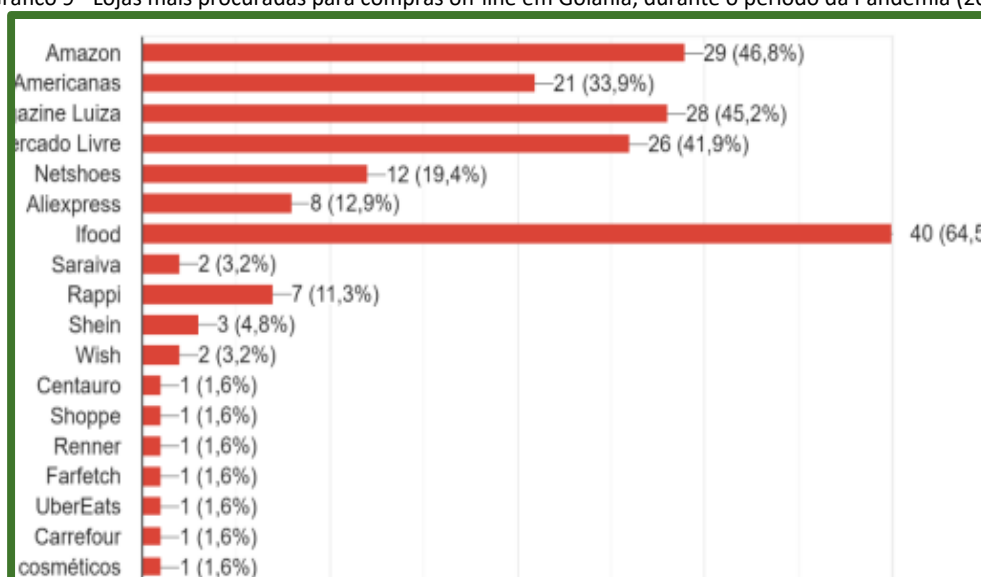

Fonte: ALAC Vaz - 2021 - repositorio.pucgoias.edu.br. Link de acesso: <https://repositorio.pucgoias.edu.br/jspui/handle/123456789/3098>.



Pelos dados da pesquisa citada, os deslocamentos maiores na cidade, no período da COVID-19, foram devido ao incremento nos aplicativos de *delivery* de produtos alimentícios — comida e mercado —, condição que ratifica o impacto no trânsito no âmbito da micromobilidade urbana.

Ainda conforme o estudo sobre o comportamento das compras virtuais feita pelos consumidores na cidade de Goiânia, em função da pandemia (2021), a empresa de *delivery online* de comida *IFood*, desponta com mais de 60% de procura e, segundo a respectiva empresa, as entregas se iniciaram por meio de motos e posteriormente também com bicicletas. Goiânia ainda não consta com uso de entrega por motos elétricas, como em São Paulo, em uso desde maio deste ano, como uma iniciativa de zero emissão de CO₂⁶⁸. Cabe ressaltar que está em elaboração, pelo município, projeto de lei para regulamentação dos serviços de compartilhamento e do uso dos equipamentos de mobilidade individual autopropelidos como veículos ciclo-elétricos, bicicletas elétricas e similares.

b) Diretrizes

Portanto, ponderando sobre legislação em relação ao Transporte de Cargas Urbanas, Goiânia necessita de ensejos maiores de regulamentação, de modo que as atividades de circulação de mercadorias não impactem a qualidade de vida do meio urbano, e possam se tornar um fator positivo para ambiente de negócios da cidade. Nesse sentido, este grande objetivo somente será atingido com o envolvimento de todos os agentes da cadeia de abastecimento.

4.4.3 Prognóstico: objetivos, metas e ações de planejamento

Objetivo Geral

Implementar e regulamentar políticas públicas para o Transporte de Cargas na cidade de Goiânia que possibilitem a redução de seus impactos no trânsito, maior celeridade aos deslocamentos, e mitigação dos custos ambientais, sociais e econômicos da circulação de cargas.

⁶⁸ Link: <https://news.ifood.com.br/raio-x-conheca-a-moto-eletrica-do-ifood/>



Objetivos Específicos

- Avaliar áreas de circulação restrita para veículos de carga;
- Definir novas áreas de carga e descarga;
- Evitar o espraiamento logístico e, em consequência, diminuir as externalidades ambientais;
- Garantir que a circulação de cargas interligue os espaços logísticos com os centros comerciais, possibilitando as entregas fora do horário de pico;
- Desenvolver banco de dados para subsidiar estudos sobre Logística Urbana;
- Ampliar a fiscalização da circulação e das operações de entrega e coleta de mercadorias;
- Promover o envolvimento de todos os agentes da cadeia de abastecimento da cidade;
- Diminuir a quantidade de acidentes fatais com caminhões.

O prognóstico do Transporte de Cargas do PlanmobGyn, destaca a necessidade de construir dados que possam configurar a logística urbana na cidade, e considerando o diagnóstico da situação atual da circulação de mercadorias em Goiânia apresentado, se organiza a partir de três estratégias e/ou indicadores de gestão de planejamento que projetam o cenário futuro da carga urbana na cidade: Regulamentação, Informação e Eficiência.

As três macroestratégias adotada —, Regulamentação, Informação e Eficiência — foram organizadas em um quadro de metas, ações estratégicas, prazos e instrumentos de financiamento, para cada uma das metas estabelecidas. A Estratégia de Regulamentação agrupa duas metas, desdobradas em seis ações; a Estratégia de Informação agrupa uma meta e uma ação e a Estratégia de Eficiência agrupa uma macrometa, desdobradas em cinco ações.



Quadro 15 - Prognóstico Transporte de Cargas: objetivos, estratégias, metas, ações e prazos

TRANSPORTE CARGAS PROGNÓSTICO



OBJETIVO GERAL: Implementar e regulamentar políticas públicas para o Modal Transporte de Cargas na cidade de Goiânia, que possibilitem a redução de seus impactos no trânsito, maior celeridade aos deslocamentos, e mitigação dos custos ambientais, sociais e econômicos da circulação de cargas.

ESTRATÉGIAS DE REGULAMENTAÇÃO

META 01 — LOGÍSTICA URBANA

Objetivo: reduzir os problemas logísticos garantindo a circulação de cargas dentro cidade de forma a interligar os espaços logísticos com os centros comerciais possibilitando as entregas fora do horário de pico, com bom desempenho e segurança.

Ações de Gestão e Planejamento	Prazos
- Revisão e ordenação dos horários de entrega de mercadoria, bem como de áreas de restrição veicular de cargas na macrozona construída de Goiânia, considerando a Lei Nº 9.028, de 20 de abril de 2011;	- Curto prazo: até 02 anos.
- Avaliar e estudar a implantação de áreas de carga e descarga rotativas nas áreas centrais e de centralidades.	
- Regulamentar as áreas de carga e descarga na macrozona construída de Goiânia;	- Curto prazo: até 02 anos;
- Avaliar e estudar a aplicação do instrumento taxação de congestionamento — Pedágio Urbano para o município de Goiânia;	- Médio a longo prazo: de 05 a 09 anos.

META 02 — SUSTENTABILIDADE AMBIENTAL E INOVAÇÃO

Objetivo: minimizar os impactos ambientais gerados pela atividade de logística e transporte urbano na cidade, mediante o uso de novas tecnologias de transporte no alcance de pequenas, médias e longas distancias.

Ações de Gestão e Planejamento	Prazos
- Definir e regulamentar as zonas de baixa emissão de CO ₂ na macrozona construída de Goiânia;	- Curto a médio prazo: entre 02 anos e 05 anos.
- Regulamentar e incentivar o uso dos modais de mobilidade ativa — bicicleta e/ou triciclos — para realização de entregas a pequenas distâncias.	- Curto prazo: até 02 anos.
- Regulamentar o uso de drones e robôs para realização de entregas a pequena, média e longa distâncias.	- Curto prazo: até 02 anos.

ESTRATÉGIAS DE INFORMAÇÃO

META 01 — DESENVOLVIMENTO DE BANCO DE DADOS

Objetivo: subsidiar estudos sobre a cadeia de abastecimento e suprimento da cidade de Goiânia.

Ações de Gestão e Planejamento	Prazos
- Criar e manter um banco de dados para subsidiar o planejamento de áreas de acesso restrito e rede de circulação, por meio de pesquisas, entre outros.	- Curto prazo: até 1,5 (uma ano e meio); - Permanente.

ESTRATÉGIAS DE EFICIÊNCIA

META 01 — QUALIFICAÇÃO DA LOGÍSTICA URBANA

Objetivo: buscar soluções mais eficientes e seguras de infraestrutura de logística urbana dentro da cidade de Goiânia.

Ações de Gestão e Planejamento	Prazos
- Promover grupos de discussões com empresas de <i>delivery</i> no Município de Goiânia para alinhamento quanto ao melhor uso da combinação de modais disponíveis, visando a segurança e eficiência nas entregas.	- Curto prazo: 01 ano.
- Promover fóruns e grupos de discussões com agentes da cadeia de abastecimento da cidade de Goiânia para oportunizar debates e buscar soluções quanto à logística urbana.	- Curto prazo: 02 anos.



- Criar o PLANO DE CARGAS DO MUNICÍPIO DE GOIÂNIA (PCMG), por meio das etapas de inventário, diagnóstico e prognóstico.	- Médio prazo: 05 anos.
<p>- PCMG — ETAPA INVENTÁRIO:</p> <p>- Inventariar a atual situação da infraestrutura de entrega de mercadorias consolidada na Macrozona Construída de Goiânia:</p> <ul style="list-style-type: none"> - Mapear as localizações e caracterizar os pontos de entrega de mercadorias de pequeno porte consolidados na macrozona construída de Goiânia; - Mapear as localizações e caracterizar os CDUS consolidados na macrozona construída de Goiânia; - Mapear e caracterizar as rotas de entrega de mercadoria de médio e grande porte na macrozona construída de Goiânia. 	- Curto prazo:- até 01 ano.
<p>- PCMG — ETAPA DIAGNÓSTICO:</p> <p>- Diagnosticar os problemas da logística urbana de cargas na Macrozona Construída de Goiânia:</p> <ul style="list-style-type: none"> - Indicar os CDUs consolidados que necessitaram de adequações para recepção e entrega de mercadorias; - Indicar os CDUs que não se enquadram no conceito de eficiência e qualidade; - Selecionar as rotas de entrega de mercadoria de médio e grande porte que geram menor impacto no processo de entrega; - Identificar nos bairros as áreas passíveis de implantação de estações de retiradas automáticas para entrega de mercadoria de pequeno porte; - Identificar as empresas de <i>delivery</i> no Município de Goiânia considerando as demandas de entregas. 	- Médio prazo: até 05 anos.
<p>- PCMG — ETAPA PROGNÓSTICO:</p> <p>- Apontar propostas para uma logística urbana eficiente para o transporte de cargas na Macrozona Construída de Goiânia:</p> <ul style="list-style-type: none"> - Definir novas localizações de CDUs considerando a melhoria na eficiência do transporte de cargas de médio e grande porte; - Definir e consolidar localizações de Espaços Logísticos (ELUS), para entrega final ao cliente, considerando a melhoria na eficiência do transporte de cargas de médio e pequeno porte; - Definir e consolidar localizações de estações de retiradas automáticas para entrega de mercadoria eletrônicas ou similares (<i>pick points, lockers, click and collect</i>); - Reforçar e adequar a sinalização nas áreas de cargas urbanas de modo a minimizar o desrespeito e irregularidades; - Estabelecer as regras do Modal Cargas para o município de Goiânia, consolidando o Plano de Cargas. 	- Médio prazo: até 05 anos.
- Ação de Fiscalização que amplia o número de auditores fiscais de posturas e trânsito para cobertura da circulação e das operações de entrega e coleta de mercadorias.	- Curto prazo: até 01 ano.
<p>- Estimular a adesão de modais menos poluentes para as entregas em pequenas distâncias.</p>	<p>- Curto prazo: 06 meses;</p> <p>- Permanente.</p>

Fontes: GERGM/LDT.UFG/ CMTC/SMM/SEPLANH - Relatório Técnico PlanmobGyn 1ª Edição (2022); 1ª Oficina Presencial do PlanmobGyn (Nov./2022) - Org. Julienne Santana de Moraes/Maria Helena Santana/ Mercêdes Brandão, 2022.

Após apresentar na PARTE 4 o diagnóstico e prognóstico dos modos de locomover e transportar pessoas e cargas a saber: Transporte Público Coletivo, Transporte Ativo — pedestre e bicicleta, Transporte Individual Motorizado e Transporte de Cargas, na PARTE 5 são abordados os temas transversais que abrangem todos os modais. São eles: a Circulação Viária em Goiânia, Infraestrutura do Sistema de Mobilidade Urbana e Integração dos modos de transportes públicos destes com os privados e não motorizados, Polos Geradores de Viagens e Pesquisa Origem Destino.



PARTE 5

TEMAS TRANSVERSAIS

PARTE 5

Temas transversais de Mobilidade Urbana em Goiânia

5.1 Circulação Viária em Goiânia

5.1.1 Contextualização

A cidade deveria ser um espaço democrático onde todos os cidadãos pudessem se deslocar de forma autônoma no meio urbano. Mas, para que isso venha a ser uma realidade, é necessário que haja vontade política no sentido de que as cidades sejam efetivamente mais equânimes e equitativas em seus usos diários. Conforme Oliveira et al. (2011), **do ponto de vista do planejamento de transportes, este tipo de transferência modal deve, cada vez mais, ser encarada como um potencial objetivo da gestão da mobilidade urbana apostando no desenvolvimento de técnicas alternativas à tradicional tentativa de adaptação da infraestrutura viária à procura crescente de tráfego.**

De modo geral é importante pensar na cidade de forma sistêmica, de que maneira pode-se viver para que não se prejudique gerações futuras? Como a realização das atividades cotidianas, modos de se deslocar, de consumir impactam no desenvolvimento das cidades? Condensando as informações referentes à sustentabilidade, de acordo com Oliveira et. al (2011) *apud* Adeodato et al. (2005) e Banister et al. (2000), **dentre outras fontes, optou-se por abordar além das três dimensões “fundamentais” da sustentabilidade a dimensão política, uma vez que o desenvolvimento de programas requer ou deveria requerer uma participação contundente da população beneficiada.**

Em Goiânia, assim como nas demais capitais, temos um desequilíbrio entre uso e ocupação do viário. A pesquisa OD do ano de 2000 revelou que 30% dos deslocamentos ocorriam por meio do Transporte Público Urbano; 36% o Transporte Individual **Motorizado (seja carro ou moto); 26% o modo a pé; 6% a bicicleta e 2% de outros modos. De forma sucinta, é possível perceber que apesar de 36% utilizarem o Transporte Público e de 32% se utilizarem de mobilidade ativa, 70 a 80% do viário era utilizado para a priorização do modo individual motorizado. O que mudou até o momento?**

Atualmente, a Prefeitura de Goiânia, para avaliar o ir e vir da população, tem se utilizado de seu site e aplicativo para aplicar a Pesquisa OD 2022 com a pergunta “Por Onde Você anda?”⁶⁹. Este processo é

⁶⁹Disponível em: <https://www.goiania.go.gov.br/>



dinâmico está sempre se atualizando. Tal modelo foi escolhido pelo momento pandêmico que todo o mundo vivenciou e era necessário o distanciamento social. Dessa forma, os dados apresentados fazem referência ao período de 2020 a 2022. Até o momento, 40% dos entrevistados têm se utilizado do transporte público coletivo, 45% se utilizam do transporte individual motorizado e o transporte ativo (a pé e bicicleta) representa 12%, conforme pode ser observado no gráfico de distribuição modal abaixo.

Gráfico 10 - Distribuição modal amostral 2022 – viagens a trabalho e estudo – Pesquisa ODWeb 2022.

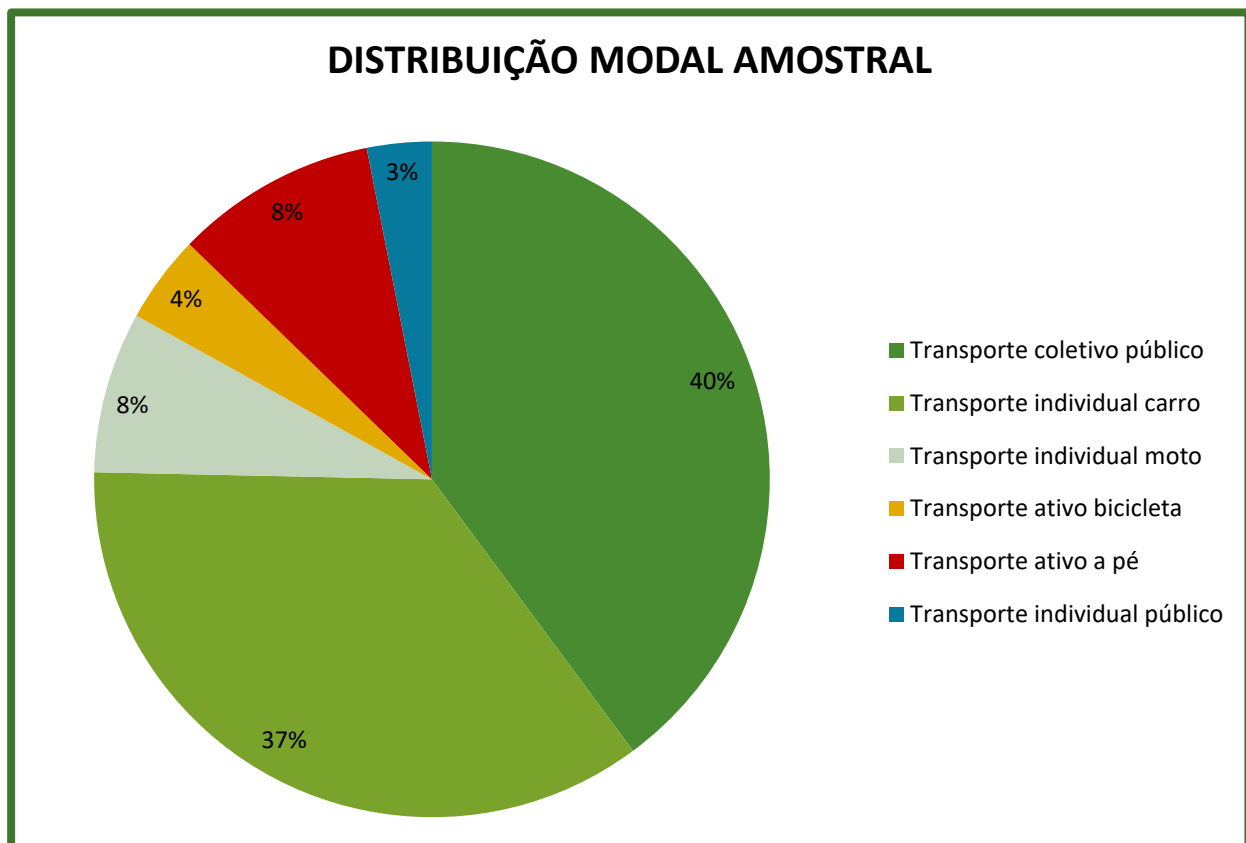

Fonte: PlanMobGyn/ LDT/UFG, dez. 2022

Os primeiros dados da Pesquisa OD/Web 2022, comparados com os dados da Pesquisa OD 2020, demonstram que o interesse pelo modal ativo bicicleta foi mantido, porém houve uma grande perda de demanda do modo a pé, mesmo considerando-se o crescimento do modal coletivo em que parte do deslocamento sempre inclui a modalidade ativa. Sendo assim, se faz necessário avaliar as condições que estão as calçadas, bem como melhorar a infraestrutura do sistema cicloviário. As calçadas realmente têm suscitado e convidado o cidadão a utilizá-las, mas, são acessíveis, seguras, confortáveis? Essas e outras questões pertinentes devem ser avaliadas e repensadas pela cidade.

É importante salientar que a mudança de paradigma está relacionada a uma questão cultural, enraizada em nossa sociedade, como também está atrelada à falta de incentivo ao uso dos demais modais de transporte. Atualmente, Goiânia dispõe de uma malha cicloviária de aproximadamente 100 km, destes 14,7



km destinado ao lazer, somente utilizado aos sábados, domingos e feriados, no período compreendido das 7 às 18 h, sendo este espaço posteriormente devolvido aos veículos do transporte individual.

Nesta ótica, assume cada vez mais importância a definição de estratégias e técnicas particularmente dirigidas aos utilizadores do sistema de transportes, que apostem na promoção dos modos de transporte sustentáveis, baseadas na minimização das viagens em automóvel particular e na sua substituição por deslocamentos em transporte público, por bicicleta ou a pé (Oliveira et al., 2005). Para tanto, a FETRANSPOR (2009) diz que a mobilidade urbana sustentável é a proposta de uma nova cultura que promova a utilização equitativa do espaço público, priorizando o transporte coletivo e o transporte não motorizado em detrimento do uso indiscriminado do automóvel.

5.1.2 Diagnóstico da Circulação Viária

O diagnóstico referente à Circulação Viária da 1ª Edição do PlanMobGyn tem como base a estratégia de mobilidade, acessibilidade e transporte estabelecida na Lei Nº 349 de 04 de março de 2022 — Plano Diretor de Goiânia, que envolve a acessibilidade universal, a infraestrutura viária, o gerenciamento do trânsito e o sistema de transporte público coletivo. Para a implementação desta estratégia são estabelecidas diretrizes e especificidades da Rede Viária do município de Goiânia constantes dos anexos da Lei do PD como o Mapa Macrorrede Viária; Mapa Rede Viária, Hierarquia Viária; e Dimensionamento da Macrorrede Viária como também anexo dos Corredores Estruturadores e Anexo do Sistema de Transporte Coletivo.

Para o tema Circulação Viária há de se considerar o Programa de Planejamento e Adequação da Rede Viária e o Programa de Gerenciamento do Trânsito, implementados pelas secretarias competentes, SEPLANH, SMM e SEINFRA, por meio de constantes ações que buscam a qualidade e eficácia dos deslocamentos na cidade. O Programa de Sistema de Transporte Coletivo e Programa Ciclovitário também definem ações que interferem na qualificação da circulação viária da cidade (CMTC, SMM).

Este diagnóstico busca levantar os principais problemas e pontos críticos da cidade quanto à Circulação Viária tanto do transporte coletivo e do transporte individual, quanto dos modos ativos de mobilidade urbana, uso da bicicleta e a pé, sendo este último tratado de forma específica em capítulo próprio. Desta forma este diagnóstico foi organizado em três tópicos: o primeiro apresenta o cenário da situação atual da circulação viária em Goiânia por meio da apresentação de seus desafios quanto a situações de riscos para os pedestres, congestionamentos e as possíveis ferramentas de engenharia de trânsito para um tráfego de veículos eficiente e otimizado; o segundo trata das estratégias de



melhoria de circulação viária na cidade e o terceiro traz os objetivos e prognósticos com metas e ações para os próximos 09 anos.

a) *Desafios da Circulação Viária*

Goiânia hoje possui a terceira maior frota de veículos por habitante no Brasil, com cerca de 1.270.000 veículos emplacados, 248.365 unidades de motocicletas, 57.584 unidades de motonetas, totalizando uma frota de 315.959 veículos automotores de duas rodas (DETRAN, 2021). A frota de ônibus é composta por 1120 veículos cadastrados (CMTC, 2022). Em 2018, a Confederação Nacional de Municípios (CNM), em estudos,

[...] concluiu que Goiânia, apesar de ter a 11ª maior população do país, já é a cidade com a **6ª maior frota de carros do Brasil, com 605,3 mil veículos circulando**. Já em relação às **motos são 291,6 mil, ocupando o 4º lugar no ranking**. Enquanto a média nacional é de 1 carro para 3,89 habitantes, **na capital goiana a proporção é de 1 para 2,42 habitantes.**" (grifo nosso)⁷⁰.

Gráfico 11 – Cidades com maior frota de carro do país. Estudo cruzou dados do IBGE com informações do Detran

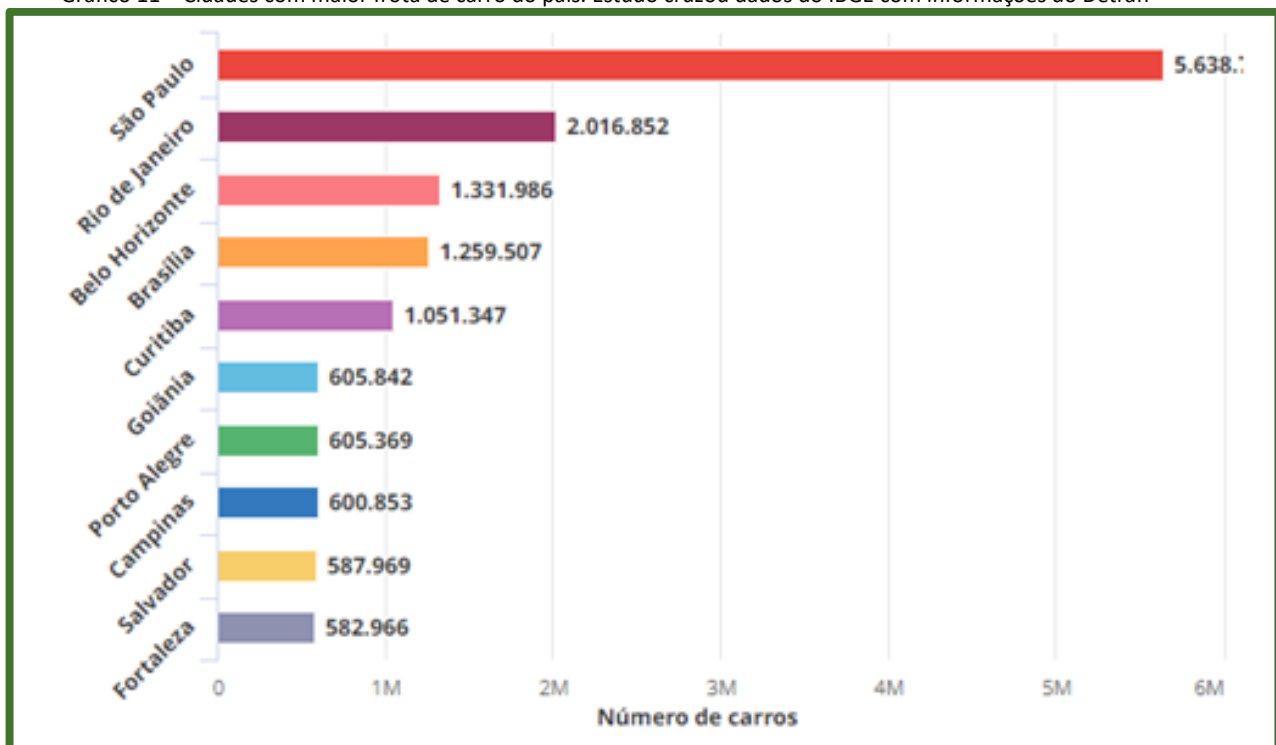

Fonte: Confederação Nacional dos Municípios (CNM), 2018.

70 Disponível em: <https://g1.globo.com/go/goias/transito/noticia/goiania-tem-6053-mil-carros-e-possui-a-6-maior-frota-do-pais-aponta-estudo.ghtml>;



Na cidade de Goiânia, a gestão do trânsito é municipalizada e apresenta desafios diários para controlar, gerir e planejar a constante disputa pelo espaço público na cidade, pelos diversos modos de transporte. A Secretaria Municipal de Mobilidade é a responsável por gerir o trânsito em seus mais diversos aspectos. Goiânia sofre influências de toda a sua Região Metropolitana, podendo ser destacados os municípios de Aparecida de Goiânia, Senador Canedo, Trindade e Goianira.

O ir e vir da população acontece no espaço urbano e é um direito garantido por lei pela Constituição Federal em seu artigo 5º. Tratar deste ambiente é proporcionar um deslocamento seguro a todos os modos de transporte.

Considerando os deslocamentos na cidade, vale reforçar que conforme a Pesquisa OD/Web2022 — dados de dez/22 — cerca de 8% da população de Goiânia, de todas as idades, é pedestre e, de acordo com o Tableau – Gestão Integrada de Intervenção Urbana nos Bairros — Intranet Prefeitura de Goiânia (2022), a Macrozona Construída de Goiânia abriga 721 bairros, com 394.333 lotes construídos com 744.108 imóveis, com vias públicas consolidadas com calçadas públicas adequadas ou não quanto à Lei das Calçadas.

Dessa forma, a quantidade de veículos que circulam na cidade aumenta cada dia mais, e o sistema viário não consegue acompanhar tais progressões. A cidade é atravessada em seu perímetro urbano por diversas rodovias, sendo elas: BR-153 / BR-060, GO-020, GO-060, GO-070, GO-080, GO-040, GO-404, GO-010 e o Anel Viário que ainda não foi concluído, conforme ilustrado no mapa da Figura 62.

O desequilíbrio da proporcionalidade no uso do espaço público nas capitais brasileiras com a cultura do uso do automóvel individual causa problemas em toda a cidade e, neste sentido, é necessária a identificação dos pontos críticos de circulação viária e de congestionamentos na cidade, a fim de embasar as ações de intervenção para adequação do sistema viário tais como o restabelecimento de conexões viárias, alterações do sentido das vias, implantação de ciclovias, criação de corredores de transporte público urbano etc. No entanto, mais importante que realizar intervenções paliativas e pontuais, é imprescindível repensar o modelo adotado na cidade e agir sobre as causas do adensamento do transporte individual.

Vale destacar ainda a necessidade da utilização e abordagem de medidas moderadoras de tráfego, em pontos onde exista um grande fluxo de pessoas, a fim de garantir sua segurança, além da requalificação e adequação do sistema viário para que haja uma divisão mais equânime do espaço público urbano entre todos os modais, na medida do possível.



Figura 62 – Mapa Município de Goiânia Anel Viário Metropolitano implantado e a ser implantado

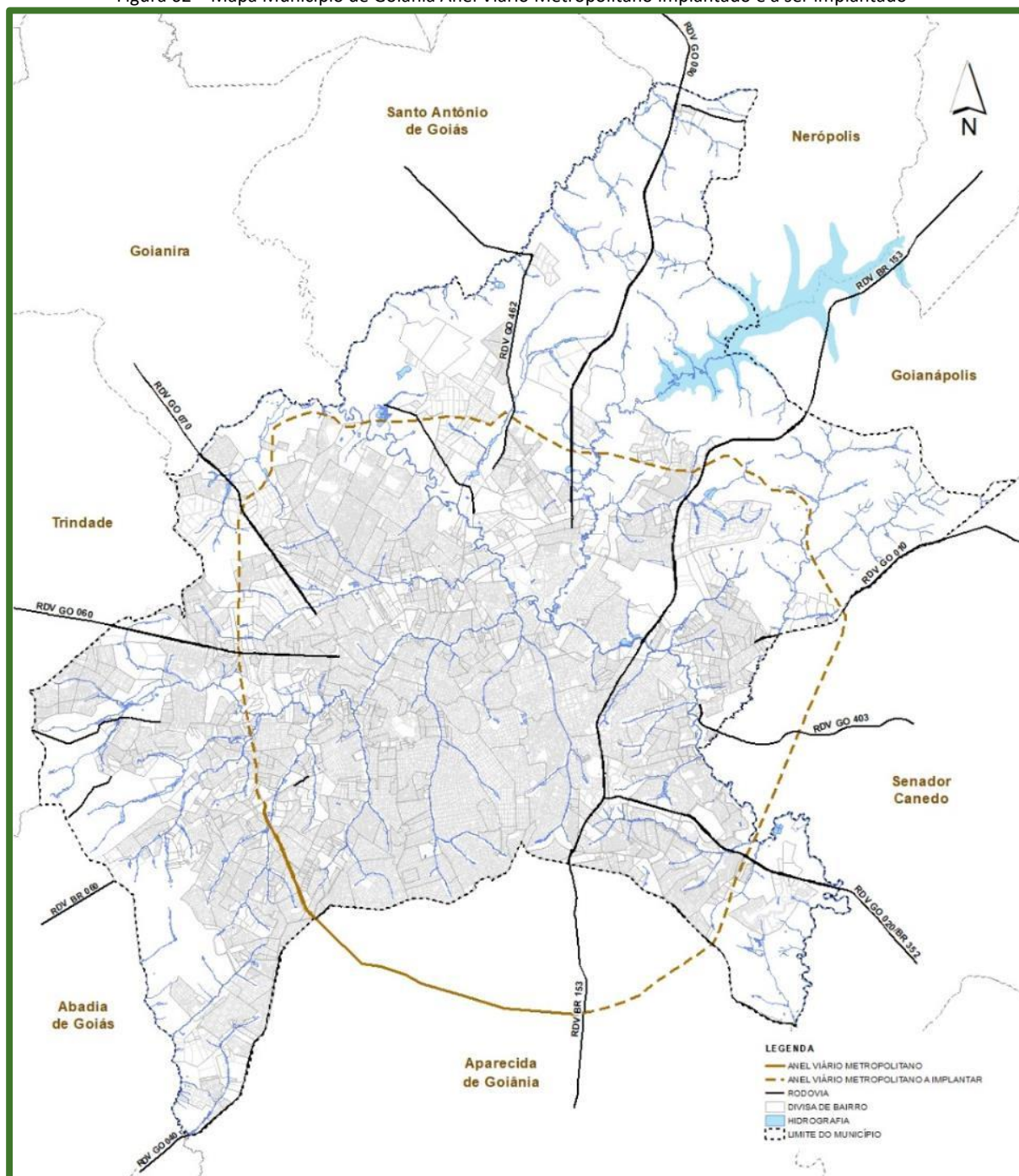

Fonte: Gerência de Mapeamento e Georreferenciamento da SEPLANH, 2022.

Localização de Riscos e Congestionamentos

Conforme Affonso (2009) “[...] os automóveis e as motocicletas estão no centro da crise de mobilidade, figurando entre as principais causas dos congestionamentos, do aumento da poluição e dos acidentes com mortos e feridos, com as cidades pagando alto custo, principalmente os usuários de transportes



coletivos.”⁷¹

Com o intuito de sistematizar os locais que apresentam conflitos no trânsito de Goiânia, a Secretaria Municipal de Mobilidade, num recorte temporal de 01/01/2022 a 11/08/2022, identificou as cinquenta ruas com situações mais críticas de riscos de acidentes para os motoristas e pedestres nos diversos bairros da cidade. Estes pontos críticos foram relacionados em um relatório no qual foram apresentadas as ruas, os bairros e a quantidade de acidentes por localização. É importante salientar que estes dados se referem somente aos acidentes de trânsito registrados através do Boletim de Ocorrência de Acidentes de Trânsito (BOAT), um sistema *on-line*, em que o cidadão registra a ocorrência.

Conforme o relatório acima, as vias mais críticas da circulação viária em Goiânia somam a quantidade de 50 pontos com concentração em avenidas localizadas em 19 bairros, na sua maioria centrais. Dentre estes bairros, dez se destacam por conter maior número de acidentes: Setor Marista, Setor Oeste, Jardim Goiás, Setor Campinas, Setor Central, Bairro Ipiranga, Setor Sul, Setor Bueno, Setor Urias Magalhães, Setor Leste Vila Nova, Bairro Jardim América, Parque Oeste Industrial e Jardim Guanabara.

Em estudos sobre a mobilidade urbana em Goiânia e a contribuição dada pelos corredores de transporte coletivo de passageiros, a pesquisadora Adriane Borges (2015), corroborando sobre o uso indiscriminado do automóvel, observa:

Ao longo dos anos, a circulação de veículos automotores particulares tem sido cada vez mais intensa. Tal fato tem levado o poder público a fazer intervenções na cidade, intervenções essas, em sua grande maioria, favoráveis ao uso dos automóveis. **A fim de melhorar o deslocamento dos veículos, ruas foram alargadas, com o conseqüente encolhimento das calçadas, praças foram cortadas, viadutos foram construídos.** [...] (grifo nosso). (BORGES, 2015, p. 97).

E considerando a cultura do automóvel na cidade, ressalta que

Com a fervorosa cultura do automóvel presente nos ideais da população, os semáforos instalados nas principais vias da cidade são, em boa parte, sincronizados, abrindo sequencialmente no sentido do fluxo, em conformidade com a velocidade estabelecida para a via. Desta forma, a denominada “onda verde” favorece o deslocamento dos veículos, dando maior fluidez nas vias. Entretanto, em horários de pico, cada dia mais amplos, os congestionamentos são inevitáveis. (Idem, 2015, p. 97).

71 Link: <https://www.ihu.unisinos.br/entrevistas/25788-%60nossa-politica-de-mobilidade-tem-como-base-a-exclusao-social%60-entrevista-especial-com-nazareno-stanislaou-affonso> Acesso em 18/10/2022 às 13:04;



Quadro 16 – Sistema de Acidentes de Trânsito: relatório pontos críticos de 50 Ruas em Goiânia (01/01/2022 a 11/08/2022)

Relação das 50 Ruas Críticas									
n.	Rua	Bairro	Qtde. Acidentes	Total Mortos	Total Feridos	Acidentes com Mortos	Acidentes apenas com Feridos	Acidentes sem Vítimas	Severidade
1	AVE 85	SETOR MARISTA	15	0	0	0	0	15	15
2	AVE ASSIS CHATEAUBRIAND	SETOR OESTE	13	0	0	0	0	13	13
3	AVE DEPUTADO JAMEL CECILIO	JARDIM GOIAS	12	0	0	0	0	12	12
4	AVE CASTELO BRANCO	SETOR CAMPINAS	10	0	0	0	0	10	10
5	AVE INDEPENDENCIA	SETOR CENTRAL	9	0	0	0	0	9	9
6	AVE CASTELO BRANCO	BAIRRO IPIRANGA	9	0	0	0	0	9	9
7	AVE DEPUTADO JAMEL CECILIO	SETOR SUL	8	0	0	0	0	8	8
8	AVE T63	SETOR BUENO	8	0	0	0	0	8	8
9	AVE GOIAS	SETOR URIAS MAGALHAES	8	0	0	0	0	8	8
10	AVE INDEPENDENCIA	SETOR LESTE VILA NOVA	7	0	0	0	0	7	7
11	AVE T9	BAIRRO JARDIM AMERICA	7	0	0	0	0	7	7
12	AVE PEDRO LUDOVICO TEIXEIRA	PARQUE OESTE INDUSTRIAL	7	0	0	0	0	7	7
13	AVE FUED JOSE SEBBA	JARDIM GOIAS	7	0	0	0	0	7	7
14	AVE VERA CRUZ	JARDIM GUANABARA	7	0	0	0	0	7	7
15	RUA 15	SETOR CENTRAL	6	0	0	0	0	6	6
16	AVE REPUBLICA DO LIBANO	SETOR OESTE	6	0	0	0	0	6	6
17	RUA 87	SETOR SUL	6	0	0	0	0	6	6
18	AVE 136	SETOR MARISTA	6	0	0	0	0	6	6
19	AVE QUARTA RADIAL	SETOR PEDRO LUDOVICO	6	0	0	0	0	6	6
20	AVE T15	SETOR BUENO	6	0	0	0	0	6	6
21	AVE T2	SETOR BUENO	6	0	0	0	0	6	6
22	AVE T3	SETOR BUENO	6	0	0	0	0	6	6
23	AVE T4	SETOR BUENO	6	0	0	0	0	6	6
24	AVE T63	BAIRRO NOVA SUICA	6	0	0	0	0	6	6
25	AVE ANHANGUERA	SETOR CENTRAL	5	0	0	0	0	5	5
26	AVE GOIAS	SETOR CENTRAL	5	0	0	0	0	5	5
27	AL DAS ROSAS	SETOR OESTE	5	0	0	0	0	5	5
28	AVE D	SETOR OESTE	5	0	0	0	0	5	5
29	RUA 104	SETOR SUL	5	0	0	0	0	5	5
30	RUA 115	SETOR SUL	5	0	0	0	0	5	5
31	AVE PORTUGAL	SETOR MARISTA	5	0	0	0	0	5	5
32	AVE T1	SETOR BUENO	5	0	0	0	0	5	5
33	AVE T10	SETOR BUENO	5	0	0	0	0	5	5
34	AVE CASTELO BRANCO	BAIRRO RODOVIARIO	5	0	0	0	0	5	5
35	AL DAS PAINEIRAS	JARDIM GOIAS	5	0	0	0	0	5	5
36	AVE GOIAS	SETOR CRIMEIA OESTE	5	0	0	0	0	5	5
37	ACS MARG BOTAFOGO	SETOR CENTRAL	4	0	0	0	0	4	4
38	RUA 9	SETOR OESTE	4	0	0	0	0	4	4
39	AVE 136	SETOR SUL	4	0	0	0	0	4	4
40	AVE FUED JOSE SEBBA	SETOR LESTE UNIVERSITARIO	4	0	0	0	0	4	4
41	AVE QUINTA AVENIDA	SETOR LESTE UNIVERSITARIO	4	0	0	0	0	4	4
42	AVE INDEPENDENCIA	SETOR DOS FUNCIONARIOS	4	0	0	0	0	4	4
43	AVE CASTELO BRANCO	SETOR COIMBRA	4	0	0	0	0	4	4
44	AVE CIRCULAR	SETOR PEDRO LUDOVICO	4	0	0	0	0	4	4
45	AVE DEPUTADO JAMEL CECILIO	SETOR PEDRO LUDOVICO	4	0	0	0	0	4	4
46	AVE 85	SETOR BUENO	4	0	0	0	0	4	4
47	RUA T53	SETOR BUENO	4	0	0	0	0	4	4
48	AVE C231	BAIRRO JARDIM AMERICA	4	0	0	0	0	4	4
49	AVE C233	BAIRRO JARDIM AMERICA	4	0	0	0	0	4	4
50	AVE T63	BAIRRO JARDIM AMERICA	4	0	0	0	0	4	4
TOTAIS neste Relatório			303	0	0	0	0	303	303

Fonte: SACIT/ Geoprocessamento SMM/Prefeitura de Goiânia, 2022.

Ferramentas de Organização de tráfego

- Sinalização Viária

As Gerências Sinalização de Trânsito e de Sinalização e Programação Semafórica da SMM consideram que a sinalização viária, com seus recursos visuais e sonoros, representa um instrumento de eficiência e organização do trânsito na cidade, auxiliando no controle e redução de pontos de conflito de tráfego.

De acordo com o Manual de Sinalização Horizontal do CONTRAN, a sinalização horizontal é um subsistema da sinalização viária composta de marcas, símbolos e legendas, postos sobre o pavimento da pista de rolamento, que tem a finalidade de fornecer informações que permitam aos usuários das vias adotarem comportamentos adequados, de modo a aumentar a segurança e fluidez do trânsito, ordenar o fluxo de tráfego, canalizar e orientar os usuários da via.



Assim como a Sinalização Horizontal, a Sinalização Vertical do CONTRAN tem o mesmo objetivo, de garantir segurança ao ambiente do trânsito, porém ela está subdividida em três grandes grupos: regulamentação, advertência e indicações e/ou orientações. A fim de garantir sua efetividade ela deve seguir os seguintes princípios:

- Legalidade;
- Suficiência;
- Padronização;
- Clareza;
- Precisão e Confiabilidade;
- Visibilidade e legibilidade;
- Manutenção e conservação.

A Sinalização Semafórica, de acordo com o Manual de Sinalização Semafórica do CONTRAN, também é considerada um subsistema da sinalização viária que se compõe de indicações luminosas acionadas alternada ou intermitentemente por meio de sistema eletromecânico ou eletrônico. Tem a finalidade de transmitir diferentes mensagens aos usuários da via pública, regulamentando o direito de passagem ou advertindo sobre situações especiais nas vias.

De acordo com as conceituações apresentadas, observa-se a importância de manter sempre em bom estado de conservação as demarcações viárias para que o ordenamento do tráfego e a segurança do ambiente sejam mantidos. Neste sentido, a Secretaria de Mobilidade sempre se preocupa em mantê-las em boas condições a fim de se evitar acidentes, orientar e garantir a segurança de todos os cidadãos.

Atualmente Goiânia realiza licitação pública para a contratação de um sistema operacional de programação semafórica, sendo este um dos gargalos a serem resolvidos em um curto prazo com a introdução de softwares compatíveis à utilização de semáforos com protocolo aberto, visando garantir o pleno funcionamento da cidade.

A Gerência de Sinalização e Programação Semafórica da SMM tem papel fundamental para o bom funcionamento da cidade. Os 817 pontos semaforizados em Goiânia buscam garantir o funcionamento e ordenamento do tráfego nos grandes corredores. Sendo assim, são realizadas manutenções diárias, principalmente no que se refere à atualização de data e hora para garantir as “ondas verdes”. Além disso, são realizadas troca de colunas, fiações, porta focos, placas de orientação etc.



Em uma realidade completamente adversa ao controle pré-fixado de fluxo semaforico, ganha importância a aquisição anunciada pelo município, processo nº 42309/2021 Pregão Eletrônico nº004/2023, de sistemas semaforicos inteligentes com autonomia para reprogramação instantânea de fluxo, seja para priorização do transporte coletivo, seja para distribuição de tempo de acordo com a contagem permanente de trafego.

Outro importante setor é a parte de implantação e manutenção de sinalização viária, onde é feito um trabalho diário em turnos distintos, além do uso de empresas terceirizadas contratadas, a fim de executar o serviço de sinalização horizontal e vertical em todo o município. A parte de geoprocessamento é um setor muito relevante, em que onde são realizadas não somente as estatísticas de serviços realizados, mas o georreferenciamento de todas as sinalizações existentes na cidade. É a gerência de estudos e projetos que tem competência prática de estudos e confecção de projetos para readequação do viário.

Todas essas ações dizem respeito à Engenharia de Trânsito e Mobilidade e devem estar alinhadas a um planejamento atualizado, considerando o espírito do plano de mobilidade em que, a cidade construída para automóveis, precisa devolver espaços para as pessoas, privilegiar modais ativos e garantir infraestrutura prioritária para os modais coletivos. Dessa forma, repensar a cidade de forma integrada garante um planejamento capaz de readequar o espaço público existente e proporcionar uma divisão mais igualitária do viário a todos que dele fazem parte.

- Redutores de Velocidade

Como solução de melhoria no trânsito tem-se implantado na cidade redutores de velocidade, como quebra-molas ou lombadas físicas e sonorizadores com redutores de velocidade. Estes dispositivos, de acordo com o Código de Trânsito Brasileiro (CTB), são permitidos somente em casos especiais definidos pelo órgão ou entidade competente, nos padrões e critérios estabelecidos pelo Conselho Nacional de Trânsito (CONTRAN).

Uma importante discussão conceitual vem fazendo parte dos estudos da SMM. Trata-se do uso das faixas elevadas, onde inverte-se a prioridade da rua, construindo um prolongamento da calçada sobre o espaço anteriormente garantido ao automóvel. Ao invés do pedestre solicitar autorização para a travessia, o automóvel é que terá de fazê-lo, em um claro recado à sociedade que a cidade está se voltando para as pessoas muito mais do que para automóveis. Alguns dos principais benefícios da implantação das travessias elevadas, também conhecidas como faixas elevadas são a ampliação da visibilidade dos pedestres no momento da travessia, a melhora das condições de segurança,



mobilidade e acessibilidade dos pedestres e proporcionar a manutenção da velocidade segura dos veículos independentemente das circunstâncias.

Os estudos desenvolvidos pela Diretoria de Engenharia Trânsito e Mobilidade, da Secretaria Municipal de Mobilidade são realizados mediante as solicitações recebidas pelos mais diversos tipos de canais de comunicação com a prefeitura, além de ações que partem da própria equipe técnica. A rotina de tais estudos é feita por meio de atividades externas, pesquisas de tráfego, levantamentos topográficos e de dimensionamento de vias urbanas e logradouros públicos para a elaboração de projetos, levando sempre em conta os critérios técnicos contidos nos manuais do Código de Trânsito Brasileiro para as possíveis alterações de geometria de vias, que também, necessitam do “de acordo” da SEPLANH.

- Faixas de Pedestre

A faixa de pedestres é sinalização de tráfego que garante a segurança na travessia das pessoas no ambiente urbano. Podem vir acompanhadas ou não de um dispositivo semafórico do tipo botoeira. Essa sinalização está por toda a cidade e é instalada em locais estratégicos para que os condutores visualizem e dê preferência ao pedestre, em cumprimento ao previsto no CTB.

Segundo dados da SMM o município de Goiânia dispõe de 3.885 faixas localizadas em: meio de quadra, praças, viadutos e cruzamentos. Aproximadamente 60% delas estão nos cruzamentos distribuídas em 816 pontos semaforizados.

A maioria das faixas de pedestres se localizam nas regiões Centro e Sul, respectivamente com 1322 e 1317, onde a cidade é mais adensada e existe uma concentração maior do fluxo de atividades econômicas, conforme mapa de localização das faixas de pedestres por região.

Figura 63 - Mapa quantitativo das faixas de pedestres por Região Administrativas de Planejamento

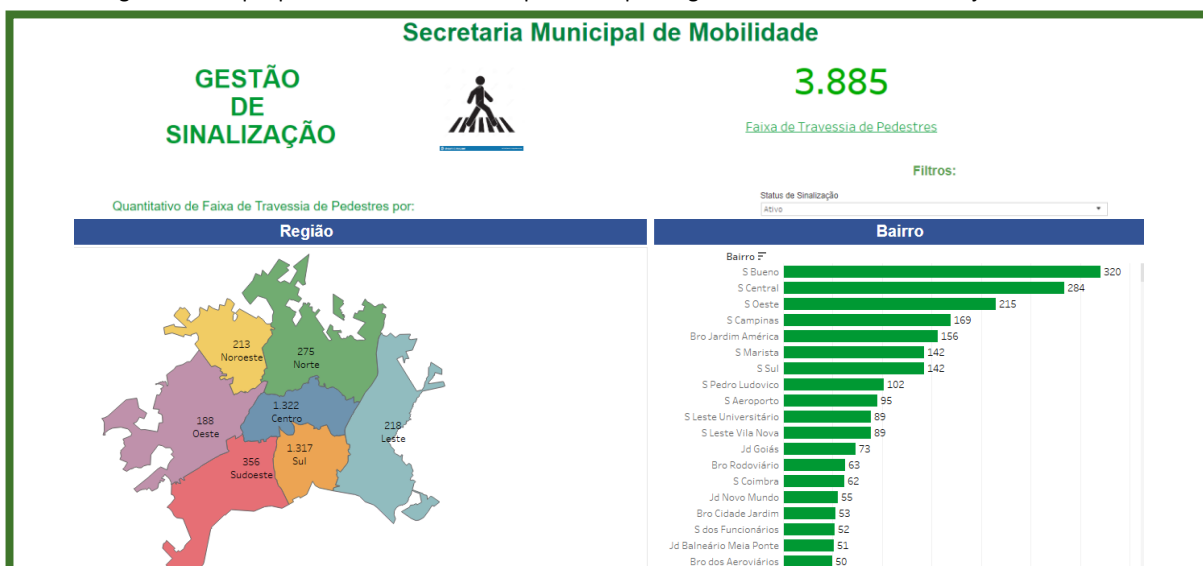

Fonte: Geoprocessamento SMM, 2023.

Uma medida que está sendo adotada para a melhoria da acessibilidade nas vias em Goiânia é a instalação de botoeiras sonoras nas travessias de alguns pontos da cidade. O primeiro trecho que irá contar com a botoeira sonora é o caminho da Adfego na Avenida Independência, Setor este Vila Nova até o Centro Estadual de Reabilitação e Readequação Dr. Henrique Santillo - CRER na Avenida Vereador J. Monteiro, Setor Negrão de Lima nomeado de "caminho acessível", composto de calçadas com piso tátil, rampas e botoeiras.

É importante salientar que todo o percurso mencionado está sendo preparado para atender a toda população, tanto as calçadas, faixas de pedestres e os cruzamentos semaforizados, de forma que a cidade seja inclusiva, não somente de forma pontual. Este trecho foi escolhido pela sua representatividade, assim como pelos equipamentos e locais próximos que sugerem a necessidade maior de adaptabilidade deste espaço urbano.

No entanto, é importante ter ciência de que o ideal para a implantação de botoeiras é em vias de alta velocidade com circulação de pedestres e que a prioridade do pedestre deve ser garantida principalmente com a conscientização dos motoristas por meio de campanhas educativas e outras medidas que se fizerem necessárias, definidas pelo órgão municipal de trânsito.

- Equipamentos Eletrônicos

A fiscalização eletrônica é baseada na implantação de dispositivos que visam manter controlada a velocidade da via ou a redução da velocidade pontual de um local crítico. Também é utilizada como uma medida moderadora de tráfego a fim de garantir a segurança dos deslocamentos diários da população.

A implantação deste dispositivo deve estar em conformidade com legislação específica, Resolução 798/2020 do CONTRAN. Tal medida sempre deverá ser implementada com sinalização horizontal e vertical condizentes com o tipo de via e ao objetivo a que se dispõe. Um fato importante a ser considerado é de que medidas isoladas não conseguem atingir a ação desejada. Para tanto, são necessárias medidas conjuntas a fim de garantir a segurança de todos.

Atualmente Goiânia se utiliza deste tipo de dispositivo com 145 equipamentos controladores e 25 redutores. Os controladores fiscalizam se a velocidade da via está sendo respeitada, se existe respeito à faixa de pedestres, ao semáforo e às demais sinalizações; já os redutores, como o próprio nome diz, visam diminuir a velocidade em pontos críticos, onde, mediante a realização de um estudo, foi comprovada a necessidade de proteção aos usuários mais frágeis da via. Normalmente estão localizados nas proximidades de escolas, grandes polos geradores de viagem, hospitais e etc.



Em Goiânia os equipamentos de fiscalização eletrônica foram instalados nos corredores preferenciais de ônibus, no intuito de garantir sua livre circulação e, conseqüentemente, um menor tempo de viagem aos passageiros do transporte público urbano. Atualmente estão instalados nos corredores: Universitário, 85 e T-63, com previsão de ampliação para os próximos anos.

O objetivo maior dentro do Plano proposto é aliar este tipo de dispositivo às novas zonas moderadoras de tráfego, ou zonas de moderação de tráfego (*traffic calming*), a fim de minorar e/ou zerar a letalidade dos acidentes de trânsito e garantir que a velocidade seja respeitada no decorrer de toda área compreendida pelo estudo. Estão de acordo com o Plano Nacional de Redução de Mortes e Lesões (PNATRANS) e alinhados à Nova Década de Segurança no Trânsito da ONU, cujo objetivo é reduzir mortes e lesões no trânsito.

Ainda neste sentido existe o trabalho do Programa Vida no Trânsito (PVT), que vem sendo desenvolvido pela cidade de Goiânia e outras capitais brasileiras, numa parceria entre as Secretarias de Mobilidade e a Saúde desde o ano de 2012. O Programa busca subsidiar os gestores potencializando as políticas de prevenção de lesões e mortes no trânsito por meio de qualificação, da informação de acidentes, integrando as ações e o monitoramento para promover intervenções efetivas de segurança no trânsito.

Diante do cenário exposto, se faz necessário rever as intervenções na cidade para que seja feito um planejamento para adequação da rede viária por meio do redesenho das vias, incluindo ciclovias, calçadas mais acessíveis, e a priorização da circulação dos transportes públicos urbanos, seja pela implantação de corredores preferenciais ou exclusivos a partir do estabelecido na Estratégia de Desenvolvimento Urbano de Mobilidade, Acessibilidade e Transporte do Plano Diretor de Goiânia quanto à Circulação Viária.

Para tanto, vale destacar o Programa de Planejamento e Adequação da Rede Viária do Plano Diretor de Goiânia, que busca priorizar a fluidez do tráfego, readequando a hierarquia funcional da rede viária, o redesenho das características geométricas das vias, privilegiando sua utilização pelo transporte público coletivo, pedestres, ciclistas e o acesso controlado às atividades econômicas lindeiras.

Destaca-se também o Programa de Gerenciamento do Trânsito que visa organizar, regulamentar, sinalizar, controlar e apoiar operacionalmente o trânsito no Município, mediante um adequado Sistema de Gerenciamento de Trânsito, conforme os princípios de mobilidade sustentável. As ações adotadas para a moderação do tráfego têm por finalidade gerar a redução dos conflitos entre os diferentes modais de forma que se propiciem ambientes seguros para o deslocamento e circulação das pessoas no ambiente urbano assim como a redução e /ou a gravidade dos acidentes de trânsito.



Com a ausência de um planejamento de micromobilidade voltado para bairros e sua integração, a cidade de Goiânia vem contemporizando a dinâmica do trânsito com intervenções pontuais atendendo a solicitações e emergências, o que demanda urgente retomada de planejamento urbano e definições de políticas públicas que são a essência desta 1ª Edição do PlanmobGyn.

Assim, a adoção de medidas isoladas aliadas à carência de fiscalização, sem modernização do controle, não irá surtir a transformação desejada. Dessa forma, quando se trata de mobilidade urbana sustentável, o órgão finalístico de tráfego precisa de fatores contributivos essenciais para o sucesso da implementação de tais mudanças, que devem estar integrados com a proposta de requalificação dos espaços em sintonia com a priorização dos modos ativos de mobilidade.

Estratégias de Melhoria da Mobilidade em Goiânia

- Áreas de Estacionamento

Conforme a Resolução nº 302/2008 do Conselho Nacional de Trânsito (CONTRAN), “fica vedado destinar parte da via para estacionamento privativo de qualquer veículo em situações de uso não previstas nesta resolução”.

De acordo com o WRI Brasil (2021), quando parte das ruas é dedicada ao estacionamento, opta-se por dar uma destinação privada a um dos ativos mais valiosos da cidade. De ciclovias e faixas dedicadas para ônibus a calçadas mais espaçosas, *parklets* ou mesmo faixas de tráfego veicular misto, o cardápio de usos mais benéficos à coletividade é vasto. Mais do que nunca, é preciso repensar a mobilidade em nome de cidades mais prósperas e inclusivas. E a cobrança do estacionamento rotativo é um bom ponto de partida.

Neste contexto, é válido repensar sobre como o estacionamento rotativo pode vir a contribuir de forma efetiva para a mudança de paradigma do deslocamento urbano e a possibilidade de se optar por meios mais sustentáveis. Além de ser uma forma de buscar no transporte individual parte do financiamento em infraestrutura para mobilidade ativa e transporte público coletivo nas cidades. Repensar a redistribuição dos recursos de forma profícua também é fator primordial para a promoção de uma cidade mais igualitária e equânime.

A Lei nº 8.220/2003 regula a concessão de uso para exploração de estacionamento rotativo pago em vias e logradouros públicos, por meio de licitação. Sua aplicação precisa receber regulamentação mais recente considerando a mudança na legislação de licitações e principalmente a modernização conceitual baseada no uso coletivo do espaço comum. Hoje, mais de 50 mil veículos deixam suas



garagens para passar o dia em espaços públicos requeridos pelo movimento do comércio, pelo uso como calçadas ou por espaço de ciclovias. A taxaço do uso privilegiado tem, portanto, alcance muito mais amplo do que fonte de arrecadação ou revezamento de vagas. Trata-se de um movimento de volta para opço pelo uso dos modais coletivos e ativos de deslocamento. Na cidade de Goiânia, atualmente existem duas áreas destinadas a este tipo de estacionamento, denominado Área Azul, localizada nas regiões Central e de Campinas.

A Área Azul é um estacionamento rotativo que visa, além de uma melhor ordenação dos veículos nas vias, a democratização do espaço público e a valorização do cidadão e do comércio (SMM, 2022).⁷²

O estacionamento rotativo pago tem a função de ordenar o uso dos espaços públicos, minorando conflitos entre os diversos meios de deslocamentos através da regulamentação e fiscalização dos estacionamentos nas vias e logradouros dos diversos setores. Normalmente este tipo de intervenção é implantada e, áreas com número acentuado de polos geradores de viagens de veículos e pedestre.

No Município de Goiânia, há duas áreas destinadas a Estacionamento Rotativo – Área Azul, desde 2017, localizadas nos setores de Campinas e Centro. Para a seleção das vagas, para esse fim nos bairros, foram avaliadas as áreas com maior fluxo e selecionadas as ruas que mais possuíam atividades econômicas atradoras de público.

- Área Azul – Campinas
 - Vagas: 1979 vagas (sendo 48 para pessoas idosas e 31 para pessoa com deficiência)
 - Área de abrangência:
 - Nas Ruas: Jaraguá, Quintino Bocaiúva, Rio Verde, Benjamin Constant, Santa Luzia, Ipameri, Pouso Alto e Senador Jaime.
 - Nas avenidas: Alberto Miguel, Honestino Guimarães, São Paulo, Minas Gerais e Anhanguera.
- Área Azul – Centro
 - Vagas: 1712 (sendo 28 para pessoas idosas e 46 para pessoa com deficiência)
 - Área de abrangência:
 - Nas ruas: 1, 2, 3, 4, 6, 7, 8, 9 e 23
 - Nas avenidas: Araguaia, Goiás, Anhanguera e Tocantins.

O funcionamento do serviço acontece de segunda a sexta-feira, das 8 às 18 horas, e o bilhete, atualmente, é vendido no valor de R\$1,50 para uma hora e R\$2,50 para duas horas (a legislação já impôs reajuste que se encontra adiado por reflexos da crise sanitária). Existem algumas características

⁷² Disponível: https://www.goiania.go.gov.br/sing_servicos/area-azul/



que devem ser observadas no uso destas vagas, como por exemplo, veículo que permanecer na vaga por mais tempo, que o período permitido pelo bilhete (2 horas), está sujeito a multa; e nas vagas exclusivas para idosos e pessoas com deficiência não é preciso utilizar o bilhete da Área Azul, mas é necessário o uso dos cartões do Idoso ou da Pessoa com Deficiência e/ou mobilidade reduzida, que comprovem o direito ao estacionamento, estes emitidos pela SMM.

Em continuidade ao serviço de estacionamento a SMM, está em processo de implantação a área azul na Região da Rua 44, uma das regiões mais movimentadas de comércio têxtil, conhecido como o polo da moda. Até o momento está previsto o seguinte quantitativo de vagas:

- Área Azul - Rua 44
 - Vagas: 170 (sendo 7% destinada às pessoas idosas e pessoas com deficiência)
 - Área de abrangência:
 - Rua 44
 - Avenida Contorno

Para o município de Goiânia, existe um planejamento em que estima-se um total de 29.179 vagas destinadas a este tipo de estacionamento rotativo, espalhado por diversos pontos da cidade. O estudo está em conformidade com as orientações do CONTRAN, distribuídas conforme quadro síntese especificado abaixo:

Quadro 17 - Quadro síntese Área Azul para o Município de Goiânia

SETOR	QUANT. QUADRAS	QUADRAS CONSIDERADAS (94%)	VAGAS ESTIMADAS
Central	40 (existente)	40	1712
Central	79	74,26	3118
Campinas	145	136,30	5724
Coimbra	29	27,26	1144
Oeste (1ª área)	79	74,26	3118
Aeroporto	68	63,92	2684
Marista	112	105,28	4421
Bueno	21	19,74	829
Universitário	48	45,12	1895
Norte Ferroviário	13	12,22	513
Dos Ferroviários	15	14,10	592
Leste Vila Nova	12	11,28	473
Oeste (2ª área)	11	10,34	434
Centro Oeste/Mal Rondon	40	37,60	1575
Sul	24	22,56	947
Total	736		29179 vagas

Fonte: SMM, 2011.



A cidade ainda dispõe de outras demarcações de estacionamento ao longo do perímetro da cidade, estacionamento de motocicletas, rotativos, Idosos, Pessoas com Deficiência etc. A seguir, os tipos de marcas de estacionamento nas vias existentes na cidade de Goiânia e seus respectivos quantitativos no mapa da Figura 64 e no Quadro 18, distribuídos por região.

Figura 64 - Mapa do quantitativo de estacionamentos por região administrativa de planejamento.

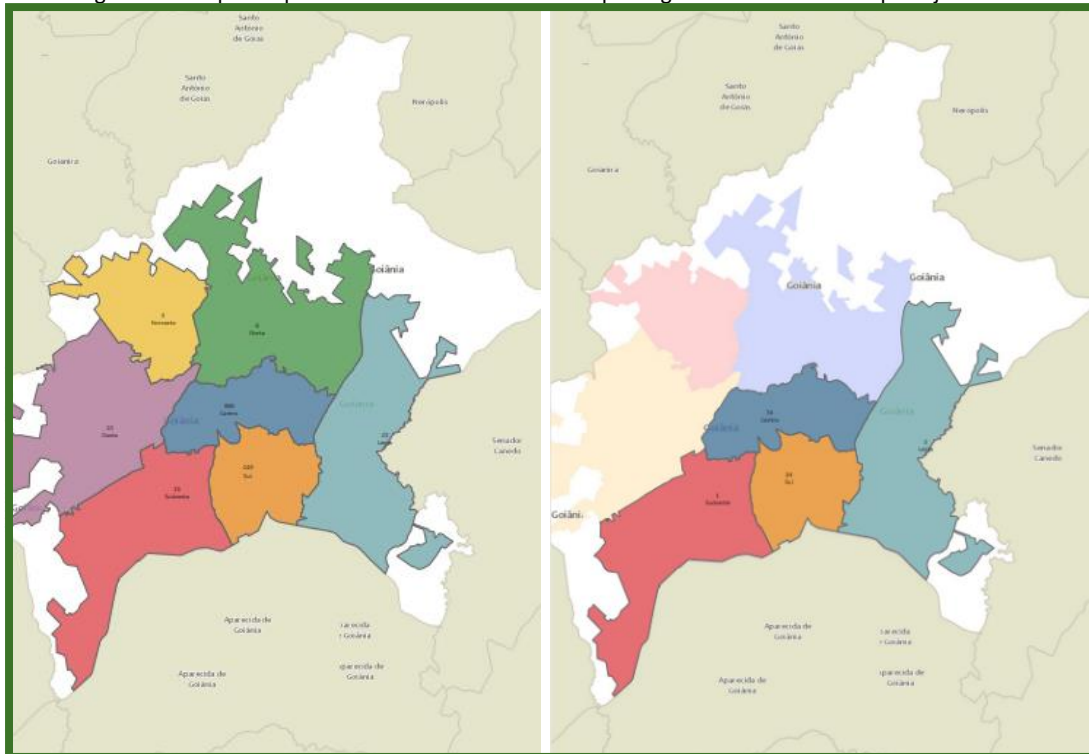

Fonte: Geoprocessamento SMM, 2022.

Quadro 18 - Tipos de Marcas de estacionamento e respectivos quantitativos

Tipo de marca		
Tipo de Marca	Qtde de pontos	Qtde vagas
Estacionamento Carga e Descarga	135	181
Estacionamento de Ambulância	23	49
Estacionamento de Idosos	62	83
Estacionamento de Mototáxi	83	372
Estacionamento de Ônibus	3	3
Estacionamento de Pessoas Com Deficiência (PCD)	98	118
Estacionamento de Táxis	255	1.365
Estacionamento de Viatura Policial / GCM	15	39
Embarque e Desembarque	1	1
Estacionamento de Motociclistas	57	764
Estacionamento em ângulo (45°)	41	607
Estacionamento Paralelo Meio Fio com Delimitação de Cada V..	4	12
Estacionamento Rotativo	6	6
Estacionamento simples paralelo	2	14

Fonte: Geoprocessamento SMM, 2022.



Vale destacar, na temática Estacionamento na cidade de Goiânia, o excesso da quantidade desta atividade econômica licenciada para os imóveis centrais e/ou próximos a atividades geradoras de tráfego acontecendo em imóveis particulares.

Observa-se que diversos imóveis nestes locais são demolidos dando lugar aos estacionamentos trazendo uma modificação considerável na paisagem destes setores especialmente nos bairros com exemplares que formam conjuntos de arquitetura histórica e a modificação na dinâmica da ocupação do solo. Portanto, é importante avaliar este fenômeno de ocupação com esta atividade econômica em toda a cidade, analisando, bairro a bairro, as consequências da sua concentração buscando definir critérios para o seu disciplinamento.

- Áreas e Horários de Acesso e Circulação Restrita ou Controlada

Uma importante estratégia para minimizar os congestionamentos na cidade é a restrição e controle de acessos e circulação de veículos de grande porte e/ou pesados, como os caminhões de entregas e de suporte a obras de grande porte, como os caminhões de concreto. Este tema está sendo tratado no modal de Transporte de Cargas que detalha o abastecimento da cidade de produtos e serviços envolvidos na dinâmica de deslocamentos e logística urbana.

- Exemplos Práticos

A Secretaria Municipal de Mobilidade, (2022), coordena a implantação de mudanças significativas pontuais, sendo uma delas realizada na Região do Jardim América, que tem como objetivo melhorar a fluidez e garantir um ir e vir mais seguro a todos os usuários da via, com execução de binários e ciclofaixas. Este ordenamento do tráfego busca a redução de pontos de conflito de veículos entre tráfegos divergentes no local, além da melhora de forma significativa dos conflitos com pedestres e ciclistas. Segundo a Gerência de Engenharia de Trânsito e Mobilidade da SMM (2022), a implantação do binário é uma estratégia que reduz conflitos de tráfego, mas também, conforme a localização, é preciso ser auxiliada de outras estratégias e/ou adequações, para alcançar o resultado desejado quanto à segurança no local. Especificamente em relação à referida intervenção, estão sendo estudadas algumas alternativas complementares.

Na esteira de melhorias para mobilidade em implementação na cidade, intervenção na Região da Rua 44, no Setor Norte Ferroviário também foi realizada. A Secretaria Municipal de Mobilidade (SMM), no final do 2º semestre de 2022, implantou a 1ª Etapa da Revitalização da 44. O projeto tem busca ampliar o direito de ir e vir das pessoas que passam pela região, que segundo a SMM “tem uma importância



ímpar para a capital”. Conforme a gerência técnica da SMM (2022),⁷³ as melhorias incluem mudança de sentido de algumas ruas transversais, a Rua do Contorno terá duas pistas sentido Sul-Norte; a Rua 44 passa a contar com três pistas sentido Norte-Sul, com retirada do canteiro central, a calçada alargada e criação de vagas de estacionamento ao longo da via, com rotatividade, por meio da área azul. Observa, ainda, que o trabalho de reconstrução e requalificação do espaço foi planejado em três etapas e o projeto foi concluído em 2023.

b) Diretrizes

Diante da caracterização e apresentação do diagnóstico da circulação viária da cidade de Goiânia, foram estruturadas diretrizes com ensejo de trabalhar para uma circulação viária mais eficiente, mediante a retomada das proposições estabelecidas pela Lei Nº 12.587/2012, considerando:

- Redução da quantidade de mortes e feridos no trânsito;
- Redução dos índices de emissão e descarte de poluentes, logística reversa;
- Divisão mais equitativa do espaço público;
- Promoção da acessibilidade universal;
- Diminuição das demandas por deslocamento;
- Substituição qualitativa gradual dos modais individuais motorizados;
- Qualificação e priorização dos modais coletivos integrados;
- Adoção de políticas permanentes de comunicação e educação para mobilidade sustentável;
- Ampliação da participação coletiva nas decisões.

5.1.3 Prognósticos: objetivos, metas e ações de planejamento

Objetivo Geral

Buscar a sustentabilidade da mobilidade na circulação urbana, priorizando a segurança nos deslocamentos dos modos ativos não motorizados e do transporte público urbano, integrando o planejamento da circulação viária com a política de uso e ocupação do solo, promovendo a segurança viária e a melhoria da qualidade de vida na cidade.

⁷³ Disponível <https://www.goiania.go.gov.br/prefeitura-de-goiania-inicia-1a-etapa-da-revitalizacao-da-regiao-da-44-nesta-quarta-feira-24-08/>



Diante da caracterização e apresentação do diagnóstico da cidade de Goiânia, seguem propostos alguns temas estruturantes para a promoção da mobilidade urbana sustentável na cidade, mediante a retomada das proposições estabelecidas pela Lei nº 12.587/2012.

Dessa forma, o prognóstico da Circulação Viária, considerando as diretrizes estruturantes do referido diagnóstico, foi organizado a partir de estratégias de gestão de planejamento: Regulamentação, Capacitação e Requalificação, Fiscalização e Engenharia que se desdobram em metas e ações com prazos de implantação, em até dez anos e, os possíveis instrumentos de financiamento. Os períodos dimensionados do planejamento aqui abordado são de curto, médio e longo prazo e estão relacionados da seguinte forma:

- Curto Prazo (Operacional) — 2 anos
- Médio Prazo (Tático) — até 5 anos
- Longo Prazo (Estratégico) — até 09 anos

A Estratégia de Regulamentação agrupa quatro metas, desdobradas em oito ações; as Estratégias de Capacitação agrupam três metas, desdobradas em oito ações; e as Estratégias de Requalificação agrupam nove grandes metas, desdobradas em 28 ações.



Quadro 19 - Prognóstico Circulação Viária e Transporte Individual: objetivos, estratégias, metas, ações e prazos

CIRCULAÇÃO VIÁRIA E TRANSPORTE INDIVIDUAL MOTORIZADO PROGNÓSTICO

OBJETIVO GERAL: Buscar a sustentabilidade da mobilidade na circulação urbana, priorizando a segurança nos deslocamentos dos modos ativos não motorizados e do transporte público urbano, integrando o planejamento da circulação viária com a política de uso e ocupação do solo, promovendo a segurança viária e a melhoria da qualidade de vida na cidade.

ESTRATÉGIA DE REGULAMENTAÇÃO

META 01 — LEGISLAÇÃO E POLÍTICAS PÚBLICAS PARA PROMOÇÃO DA MOBILIDADE URBANA SUSTENTÁVEL

Objetivo: garantir a revisão da legislação existente e criação de políticas públicas de incentivo à promoção da Mobilidade Urbana Sustentável

Ações de Gestão e Planejamento	Prazos
-AÇÃO 01 - Revisar toda a legislação municipal com vistas a garantir os princípios de mobilidade urbana sustentável.	- Médio prazo: até 05 anos.
- AÇÃO 02 -Garantir, por meio de regras, a organização e otimização da circulação dos serviços de transporte individual e escolar.	- Curto prazo: até 03 anos
-AÇÃO 03 - Criação de medidas para redução do uso do transporte individual motorizado.	
- AÇÃO 04 – EDUCAÇÃO BÁSICA EM CONSONÂNCIA COM O NOVO PARADIGMA DA MOBILIDADE URBANA Objetivo: A partir de uma ação integrada entre a educação e planejamento municipais, inserir na grade curricular da educação básica ensino, vivência e compreensão sobre a nova cultura da mobilidade urbana, priorizando os modos ativos, com ideais de sustentabilidade e respeito e boa convivência no trânsito.	- Curto prazo: até 04 anos

META 02 —SEGURANÇA E SEGURIDADE NA CIRCULAÇÃO VIÁRIA

Objetivo: elaborar e implementar normas que interfiram na dinâmica do trânsito e comportamentos dos diversos modais na cidade, considerando o fortalecimento da segurança viária e à adoção da estratégia de Visão Zero.

Ações de Gestão e Planejamento	Prazos
- Implantar política de sinalização viária que inverta a prioridade do espaço, dando mais visibilidade ao pedestre, à mobilidade ativa e aos modais coletivos de transporte público.	- Permanente.
- Garantir a continuidade do Programa Vida no Trânsito na cidade.	- Permanente.
- Adotar o esforço nacional do Plano Nacional de Redução de Mortes e Lesões no Trânsito.	
- Realizar seleção das áreas prioritárias para aplicação de moderação de tráfego, redução de velocidade, pedestrianização ou restrições estratégicas a partir de critérios técnicos, tais como: a grande movimentação de passageiros, a circulação de mercadorias e áreas de alto adensamento.	- Longo prazo: até 09 anos.
- Normatizar a redução da velocidade das vias de entorno de todas as escolas para 30km/h.	- Médio prazo: até 05 anos.

META 03 —ATIVIDADE DE ESTACIONAMENTO

Objetivo: estabelecer normas para a atividade econômica de estacionamento para os imóveis particulares

Ações de Gestão e Planejamento	Prazos
- Atualizar o levantamento dos imóveis com atividade de estacionamento realizado em 2019 pela SEPLANH – Vazios Urbanos	- Curto prazo: até 02 anos.
- Estabelecer normas para o disciplinamento da atividade de estacionamento na cidade, especialmente nos bairros com características históricas.	- Médio prazo: até 05 anos.

META 04 — PARTICIPAÇÃO POPULAR

Objetivo: viabilizar a participação popular na cidade por meio de instrumento legal

Ações de Gestão e Planejamento	Prazos
- Criação do Fórum Consultivo de Mobilidade com vistas à participação ativa da sociedade civil organizada.	- Curto prazo: até 01 ano.



ESTRATÉGIA DE CAPACITAÇÃO**META 01 — CONSCIENTIZAÇÃO DO USO DO TRANSPORTE PÚBLICO E MOBILIDADE ATIVA**

Objetivo: comunicar com frequência e efetividade para a comunidade sobre as vantagens do uso do transporte público urbano e da mobilidade ativa

Ações de gestão de Planejamento	Prazos
- Campanha de incentivo ao uso da bicicleta, focada na melhoria da mobilidade urbana sustentável, bem como da saúde e da qualidade do ar na cidade.	- Médio prazo: até 05 anos.
- Campanhas de incentivo ao uso do modo a pé para curtas distâncias e suas vantagens à saúde e ao meio ambiente.	- Médio prazo: até 05 anos.
- Campanhas de incentivo à carona solidária (trabalho, faculdade e escolas).	- Curto prazo: até 02 anos.

META 02 — USO DOS ESPAÇOS PÚBLICOS NA CIDADE

Objetivo: maximizar e incentivar o uso dos espaços públicos da cidade

Ações de gestão de Planejamento	Prazos
- Implantação de política pública de controle do uso privado sobre espaço viário público, com vistas a dissuadir o uso de transporte motorizado particular.	- Permanente.
- Realizar campanhas para incentivar o uso e ocupação dos espaços públicos criados e destinados à convivência das pessoas num processo de humanização da cidade, vindo a favorecer a economia e a segurança local, além de outros benefícios.	- Médio prazo: até 05 anos.

META 03 – FISCALIZAÇÃO EFICIENTE

Objetivo: implementar uma fiscalização eficiente por parte do poder público

Ações de gestão de Planejamento	Prazos
- Implantação de sistema integrado de regulamentação, controle, gestão e fiscalização sobre o transporte individual remunerado de passageiros.	- Curto prazo: até 01 ano.
- Aumento do efetivo de agentes de trânsito nas ruas, por meio da realização de concurso público.	- Médio prazo: até 05 anos.
- Implantação de sistema integrado de regulamentação, controle e fiscalização sobre sistema de entrega sob demanda de mercadorias, bens e serviços, com mecanismo de segurança, higiene, monitoramento eletrônico e incentivo ao modo de curta distância por uso de bicicletas.	- Curto prazo: até 01 ano.

ESTRATÉGIA DE REQUALIFICAÇÃO**META 01 — ENGENHARIA DE TRÂNSITO E MOBILIDADE**

Objetivo: realizar intervenções para o disciplinamento do trânsito e redesenho das características das vias urbanas

Ações de gestão de Planejamento	Prazos
- Reestruturação do setor de engenharia de trânsito da SMM com abertura imediata de concursos público e sistema de contratação terceirizada para projetos recorrentes.	- Curto prazo: Até 2 anos.
- Aumento gradativo das áreas de estacionamento rotativo pago em vias públicas (Área Azul).	- Permanente.
- Retomada dos projetos de infraestrutura de transporte público, com destaque para construção de corredores exclusivos e preferenciais para o sistema coletivo integrado ao metropolitano.	- Permanente.
- Implantação de monitoramento eletrônico e semaforização autônoma nos cruzamentos adensados e nos corredores de ônibus.	- Curto prazo: até 02 anos.
- Redesenho de vias para readequação dos espaços para efetiva implementação de estratégias de gestão de velocidade e, implantação de dispositivos redutores de velocidade, como faixas de pedestres elevadas, sinalização viária, supressão de cruzamentos por meio de aumento de <i>looping</i> de quadra, entre outros;	- Imediata e Permanente.
- Analisar a supressão de estacionamentos com a possibilidade de compartilhamento de estacionamento em um dos lados da via conforme a hierarquia viária e velocidade da via.	- Curto prazo: até 02 anos.
- Efetivar a implantação de calçadas acessíveis – com largura efetiva, faixa de acessibilidade, iluminação e paisagismo – tarefa do poder público com custeio da propriedade privada, condizentes com o tráfego de pedestres passantes no local, em consonância as ações do modal ativo.	- Médio prazo: 05 anos.

META 02 — AMPLIAÇÃO DA REDE MACRO E MICROCICLOVIÁRIA

Objetivo: ampliar a rede macro e microciclovária em consonância com as estratégias propostas pela mobilidade ativa – pedestres e bicicletas



Ações de gestão de Planejamento	Prazos
- Realizar o planejamento integrativo das malhas cicloviárias existentes com o transporte público coletivo urbano e os Polos Geradores de Viagens (PGV).	- Curto a médio prazo: até 05 anos.
- Estabelecer parcerias entre os Entes Federativos e também Parcerias Público Privadas para a construção de um planejamento cicloviário efetivo na Região Metropolitana de Goiânia (RMG).	
- Rever e definir a complementação da rede cicloviária existente com objetivo de integração de todos os trechos, consolidando a macro rede cicloviária, inicialmente com duas frentes de implementação.	
- 1ª Frente: dobrar a rede cicloviária com integração aos principais terminais de transporte coletivo de Goiânia - macro rede cicloviária - 100 km:	- Curto a médio prazo: até 04 anos;
- elaborar os projetos executivos das 10 rotas cicláveis, com paraciclos, prioritárias constantes na listagem da SMM (05/08/2022) que totalizarão 50 km;	- Curto prazo: em até 01 ano;
- implantar as 10 rotas cicláveis, prioritárias constantes na listagem da SMM (05/08/2022) que totalizarão 50 km;	- Curto a médio prazo: em até 02 anos;
- definir e elaborar projetos executivos para as demais rotas cicloviárias integradas às existentes, bem como aos terminais de transportes coletivos, que totalizarão 50 km;	- Curto prazo: em até 02 anos;
- implantar as rotas cicloviárias integradas às existentes, bem como aos terminais de transportes coletivos definidas para a 2ª Etapa;	- Médio prazo: em até 04 anos.
- 2ª Frente: definir e elaborar projetos executivos para implementação das rotas cicloviárias, no âmbito da microrrede cicloviária, nos 10 bairros de maior circulação da cidade de Goiânia, conforme resultado da Pesquisa OD 2022:	- Curto a médio prazo: até 05 anos;
- definir as rotas intrabairros (Ciclovias e ciclofaixas) a serem implantadas em vias mais calmas;	- Curto prazo: em até 02 anos;
- elaborar os projetos executivos predefinidos como prioritários para implantação da microrrede cicloviária nos bairros;	- Curto prazo: em até 02 anos;
- implantar as rotas cicláveis da microrrede cicloviária nos bairros.	- Médio prazo: em até 05 anos.
META 03 — FISCALIZAÇÃO ELETRÔNICA	
Objetivo: implantar fiscalização eletrônica em locais específicos na cidade	
Ações de gestão de Planejamento	Prazos
- Implantação de fiscalização eletrônica nos principais eixos estruturantes de transporte público coletivo urbano, a fim de garantir a sua prioridade de circulação.	
- Aumento das áreas fiscalizadas, por meio de videomonitoramento.	- Médio prazo: 05 anos.
- Aumento gradativo e permanente das áreas com redução de velocidade (zona 40) nos espaços adensados, polos de movimento de pedestres, cargas ou bicicletas.	
META 04 — ESPAÇOS PÚBLICOS DE CONVIVÊNCIA	
Objetivo: disponibilizar espaços de convivência em logradouros públicos para a população	
Ações de gestão de Planejamento	Prazos
- Implantação de parques lineares com espaços de convivência.	- Médio prazo: 05 anos.
- Implantação de Parklets.	- Permanente.
- Selecionar ruas e/ou avenidas de maneira permanente ou temporária para lazer aos finais de semana.	- Curto prazo: em até 02 anos.
META 05 — IMPLANTAÇÃO DOS CORREDORES EXCLUSIVOS E CORREDORES PREFERENCIAIS	
Objetivo: garantir a implantação dos Corredores Exclusivos e Corredores Preferenciais instituídos no Plano Diretor de Goiânia	



Ações de gestão de Planejamento	Prazos
- Estabelecer ajustes na Lei vigente na hierarquia viária e geometria viária quanto ao enquadramento para corredores exclusivos e preferenciais.	- Curto prazo: 01 ano.
- Implantação dos Corredores Exclusivos de acordo com o desenvolvido pelos projetos de implantação;	- Longo prazo: em até 09 anos;
- Implantação dos Corredores Preferenciais de acordo com o desenvolvido pelos projetos de implantação;	- Longo prazo: em até 09 anos;
- Construção de espaços de integração entre modais, com infraestrutura para bicicletas, estacionamentos para veículos leves individuais e dispositivos de engenharia de tráfego para travessia segura dos pedestres.	- Médio prazo: em até 06 anos.

META 06 — VIAGENS INDIVIDUAIS MOTORIZADAS

Objetivo: Identificar o nível de serviço das principais vias com o intuito de reduzir o número de viagens individuais motorizadas

Ações de gestão de Planejamento	Prazos
- Medir o nível de serviço por meio do cálculo da densidade de veículos nas principais vias, por meio de dois indicadores: - Indicador 1: Percentual de viagens em modos individuais (em relação ao total de viagens); - Indicador 2: Nível de serviço das principais vias; - Metodologia da medição: densidade = volume de veículos por hora / velocidade, ou seja, veículos/km.	- Permanente; - Periodicidade: anual.

META 07 — ESTACIONAMENTO EM VIA

Objetivo: avaliar os espaços públicos para estacionamento em via pública e áreas regulamentadas para tanto, no sentido de analisar rotatividade, custos no sentido de ponderar taxações específicas para geração de recursos adicionais que possam financiar ações previstas no PlanMobGyn.

Ações de gestão de Planejamento	Prazos
- AÇÃO 1: Comparar o custo do estacionamento rotativo com o custo do transporte coletivo, ou seja, comparação do custo da tarifa do rotativo com a tarifa predominante do transporte público, considerando as viagens de ida e volta. - Indicador: Razão entre o preço do estacionamento rotativo e o valor da passagem de ônibus. - Metodologia da medição: valor do rotativo / 2 x valor da tarifa predominante do coletivo (ida e volta). - AÇÃO 2: Medir a rotatividade de veículos nos estacionamentos regulamentados. - Indicador 1: Rotatividade no estacionamento rotativo. - Metodologia da medição: número veículos diferentes estacionados / número de vagas físicas existentes.	- Permanente; - Periodicidade: anual.

META 08 — MELHORIA DA SUSTENTABILIDADE AMBIENTAL

Objetivo: melhorar a sustentabilidade ambiental, por meio de ações qualificadoras de diminuição da poluição ambiental

Ações de gestão de Planejamento	Prazos
- AÇÃO 1: Diminuir o congestionamento nas vias principais da cidade. - Indicador: Nível de serviço das principais vias. Objetivo: Medir o nível de serviço por meio do cálculo da densidade de veículos nas principais vias. - Metodologia da medição: densidade = volume de veículos por hora / velocidade, ou seja, veículos/km.	- Permanente. - Periodicidade: anual;
- AÇÃO 2: Redução das emissões de gases de efeito estufa. - Indicador 1: Emissões de gases de efeito estufa - EG Rodoviário (milhões de toneladas de CO ₂ equivalentes). Objetivo: Aferir a emissão de gases de efeito estufa, do subsetor rodoviário (óleo diesel + gasolina + etanol + GNV ou GNC automotivo) em milhões de toneladas de CO ₂ equivalentes. - Metodologia da medição: EG - Emissão de gás efeito estufa (milhões de toneladas de CO ₂ equivalentes). - Investimentos em sistema de compartilhamento de automóveis com zero emissão.	- Permanente - Periodicidade: anual; - Longo prazo: em até 09 anos.
- AÇÃO 3: Promover a mobilidade ativa por meio da implantação de calçadas acessíveis com equipamentos e mobiliários urbanos atraentes e adequados ao perfil e	- Médio prazo: 05 anos



logística de mobilidade, alinhados à projetos com design seguros, inclusivos e conectados;	
- AÇÃO 5: Estimular o aumento dos deslocamentos a pé, de bicicleta e de transporte público urbano, com objetivo de redução de 35% para 25% dos deslocamentos realizados por meio de automóveis individual motorizado.	- Permanente
- AÇÃO 6: Implantação de inspeção veicular ambiental verificando a emissão dos níveis de gases, poluentes e ruídos.	- Curto prazo: em até 02 anos;
- AÇÃO 7: Implantação e apoio ao descarte dos veículos, logística reversa.	- Curto prazo: em até 02 anos;
- AÇÃO 8: Avaliar e estudar a aplicação do instrumento taxação de congestionamento - Pedágio Urbano para o município de Goiânia;	- Curto prazo: em até 03 anos;

Fonte: GERGM/LDT.UFG/ CMT/SEPLANH - Relatório Técnico PlanmobGyn 1ª Edição (2022); 1ª Oficina Presencial do PlanmobGyn (Nov./2022) - Org. Julienne Santana de Moraes/Maria Helena Santana/ Mercedes Brandão, 2022

5.2 Sistema de Mobilidade Urbana de Goiânia – SmuGyn

Impactos Ambientais

5.2.1 Contextualização

Segundo a Resolução nº 01/1986 do CONAMA, o impacto ambiental pode ser definido como:

qualquer alteração das propriedades físicas, químicas e biológicas do meio ambiente, causada por qualquer forma de matéria ou energia resultante das atividades humanas que diretamente ou indiretamente, afetam a saúde, a segurança e o bem-estar da população; as atividades sociais e econômicas; a biota e a qualidade dos recursos ambientais. (CONAMA, 1986)

No que tange a mobilidade urbana, os impactos ambientais urbanos relacionados são os aspectos geradores de poluição atmosférica, sonora e visual, independentemente do modal predominante. A poluição atmosférica está associada a emissão de poluentes pelos diferentes meios de transportes e do consumo de energia elétrica; a poluição sonora refere-se aos ruídos gerados pelos veículos e concentração de pessoas e a poluição visual refere-se à degradação da paisagem urbana.

Conforme estudos técnicos de Carvalho e Filho et al. (2014) a poluição e a mobilidade urbana nos grandes e médios centros urbanos, na maioria das vezes, estão relacionadas apenas à poluição do ar e suas consequências climáticas, porém também se referem a outros tipos de poluição, como a sonora, como escrito a seguir:

[...] Posto que, **as vias públicas abrigam grandes fluxos de veículos, pessoas, fluxo de serviços, entre outras fontes sonoras.** Fatores que aliados à arquitetura e à volumetria das edificações, tornam o tráfego rodoviário um poluidor acústico responsável por níveis de ruídos altamente prejudiciais à saúde (TRINTA & RIBEIRO, 2006). O trânsito é apontado como grande causador de ruídos nas cidades, responsável por cerca de 80% das perturbações sonoras. (Idem, 2014, p. 2) (grifo nosso).



O ruído ambiental é caracterizado pelas diversas fontes que compõem um local de medição. Nunes; Dorneles; Soares apud Balzan (2011) comprovaram que, **no caso de mapeamentos sonoros urbanos, o ruído de tráfego veicular é um dos maiores poluidores ambientais.** Torija; Ruiz; Ramos apud Balzan (2011) **identificaram que as paisagens sonoras nas quais o ruído de tráfego rodoviário predomina, são incômodas e desagradáveis, e apresentam relação linear entre o incremento do fluxo de veículos e as escalas de percepção do incômodo relatadas pela população.** (Ibidem, 2014, p. 2). (grifo nosso).

Segundo Carvalho (2011)⁷⁴, atualmente o transporte motorizado à combustão assumiu o papel predominante nos deslocamentos cotidianos da população, respondendo por grande parte das emissões de poluentes dos grandes centros urbanos, principalmente os originários da queima dos combustíveis fósseis. Em sua fala, afirma:

Pode-se classificar a poluição veicular em função da abrangência dos impactos causados pelos seus principais poluentes. Estes últimos quando locais, causam danos na área do entorno em que é realizado o serviço de transporte; por exemplo, os ruídos gerados pelos motores dos veículos e a fuligem expelida dos escapamentos que se acomodam nas ruas, nos passeios e nas fachadas dos imóveis. (Idem, 2011, p. 1). (grifo nosso).

Podem-se considerar ainda nessa categoria os poluentes que se deslocam de uma região para outra pelas correntes de ar; no caso de gases que causam a chuva ácida, por exemplo, o efeito smog é a formação de uma névoa densa devido à grande concentração de ozônio (O₃) no ar. Os poluentes globais são gases que são expelidos para a atmosfera e acabam impactando todo o planeta por meio do aquecimento global, no caso da emissão de gases de efeito estufa (GEE). O principal poluente nessa categoria é o dióxido de carbono (CO₂), que serve também como unidade de equivalência para os demais GEE. (Idem, 2011, p. 1).

Vários fatores influenciam a participação de cada modalidade nessa matriz modal de emissão de CO₂, entre os quais podemos destacar a composição da matriz modal de deslocamentos das cidades, principalmente em relação **à participação do transporte individual motorizado que é o mais poluente e à distância média das viagens motorizadas realizadas pela população. Quanto maior essa distância maior, a quantidade de GEE lançados na atmosfera.** (Ibidem, 2011, p. 2). (grifo nosso).

Na esteira, para Carvalho (2011), vários fatores influenciam a participação de cada modalidade na matriz modal de emissão de CO₂ nos centros urbanos brasileiros, com destaque para a composição da matriz modal de deslocamentos das cidades, na qual a participação do transporte individual motorizado é o mais poluente, bem como a distância média das viagens motorizadas realizadas pela

⁷⁴ CARVALHO, C. H. R. de. Emissões Relativas de Poluentes do Transporte Urbano, 2011. Acesso em 18/11/2022. Link: http://www.repositorio.ipea.gov.br/bitstream/11058/5574/1/BRU_n05_emissões.pdf



população. “Quanto maior essa distância maior, a quantidade de GEE lançados na atmosfera” (CARVALHO, 2011).

Assim, a maneira como planejamos as cidades vai propiciar ou não a qualidade de vida e mobilidade de pessoas e da logística de abastecimentos de mercadorias e insumos. O grande objetivo é a melhoria e sustentabilidade na mobilidade urbana. Para tanto, necessário se faz um conjunto de regramentos e normativas que tornaria isso real, não só urbanisticamente falando, mas ambientalmente e na saúde da população. O uso de veículos com eficiência energética, combustíveis limpos, priorização no uso de transporte ativo e uma infraestrutura viária que os comporte, são também instrumentos essenciais para essa melhoria.

Uso de sistemas inteligentes integrados com as políticas de redução de emissões e/ou emissão zero aliados às políticas de preservação da biodiversidade são complementares para assegurar a qualidade da saúde das populações expostas. Condição que faz com que os governos locais passem a ter um olhar mais urgente nesta etapa crucial do planejamento da mobilidade sustentável. Pesquisas recentes asseguram que tais medidas reduzem em até 80% as emissões de GEEs e, conseqüentemente, o custo de saúde diminui substancialmente.

No Brasil, um país predominantemente urbano, com mais de 80% da sua população vivendo em áreas urbanas, segundo informações do Ministério da Ciência e Tecnologia (MCT), o setor de transporte responde por cerca de 9% das emissões totais de CO₂, sendo que as queimadas respondem por mais de 70% delas (CNT, 2009). Em Goiás, a maior responsável pelas emissões de gases de efeito estufa (GEE)⁷⁵, é a atividade agropecuária, com 65,5% das emissões, seguido da mudança de uso da terra e florestas com 16%, energia com 13,9%, produção de resíduos com 3,65% e processos industriais com 0,87%.

Na esfera municipal, pensando na necessidade de contribuir com a redução de **GEEs**, Goiânia, em 2007, passa a ser signatária do Pacto Global de Prefeitos pelo Clima e Energia. Nesta condição, traçou planos e programas com metas e objetivos de adaptação, planejamento e monitoramento, como contribuição local para redução e mitigação dos impactos das mudanças climáticas. Alguns instrumentos que serviram e servirão como norteadores para a redução das emissões foram criados e outros se encontram no Plano Diretor de Goiânia de 2007 e, atualmente, na Lei 349/2022. A legislação federal — Política Nacional de Meio Ambiente (PNMA) — remete aos estados e municípios o dever do

⁷⁵ Reportagem: Emissões de gases do efeito estufa crescem 34% em Goiás - O Popular. Acesso em 18/11/2022. Disponível em: <https://opopular.com.br/noticias/cidades/emiss%C3%B5es-de-gases-do-efeito-estufa-crescem-34-em-goi%C3%A1s-1.2560694>



monitoramento da qualidade do ar nas regiões metropolitanas e o estabelecimento de regramentos para o licenciamento e autorizações de fontes fixas e móveis de emissões atmosféricas.

Neste sentido, no Município de Goiânia há regramentos e normativas municipais que tendem a assegurar o máximo possível a qualidade do ar na cidade. Destaque significativo é a Lei nº 9.929 de 26 de outubro de 2016, que instituiu a Política Municipal de Prevenção, Redução e Compensação de Emissões de Dióxidos de Carbono (CO₂) e demais Gases Veiculares, em que se cria o programa municipal para o controle e monitoramento da qualidade do ar e redução das emissões veiculares⁷⁶. Dentre as diretrizes nela contidas está a troca de frota do transporte público por veículos menos poluentes, o incentivo a modais transportes individuais compartilhados e melhoria do sistema cicloviário.

Quanto à contribuição local para redução e mitigação dos impactos das mudanças climáticas, em 2012 foi realizado o último levantamento de emissões de gases de efeito estufa e nele foram diagnosticados os setores de transporte rodoviário e resíduos sólidos como responsáveis por 80% das emissões na cidade de Goiânia, condição que transpareceu as áreas vulneráveis de acordo com as características socioeconômicas da cidade. A partir destes dados, a gestão municipal reconhece as áreas prioritárias e carentes de ações mitigadoras e inicia um trabalho de tomadas de decisões pelo combate à mudança do clima, de caráter contínuo, mas extremamente lento.

Perante o exposto, com base nos diagnósticos dos modais do Transporte Público Coletivo e Individual Motorizado e do eixo transversal Circulação Viária, o objetivo deste módulo: Impactos Ambientais na Mobilidade Urbana da 1ª Edição do PlanmobGyn 2024-2033 é apresentar dados da emissões de dióxido de carbono (CO₂) associadas ao consumo provocado pelos deslocamentos dos meios de transporte motorizados em Goiânia e apontar os impactos ambientais correspondentes e dar subsídios para políticas e programas para o enfrentamento de redução e monitoramento das emissões de GEE no Município.

No que tange a mobilidade urbana, os impactos ambientais urbanos relacionados à poluição atmosférica de origem energética, sonora e visual, serão abordados nas próximas edições e/ou atualizações do PlanMobGyn.

⁷⁶ Link: https://www.goiania.go.gov.br/amma/wp-content/uploads/sites/22/2022/07/PGE_Produto_3_2.pdf



5.2.2 Diagnóstico dos Impactos Ambientais provenientes da emissão de poluentes pelos diferentes meios de transportes

Em 2016 Goiânia implementa um Programa de Gestão de Emissões, em quatro frentes de atuação distintas: inventário de emissões de gases de efeito estufa; projeto carbono para as florestas urbanas; medição de qualidade do ar e estudo do aproveitamento do biogás do aterro controlado. Como resultado prático, foi publicado o documento *Inventário de Emissões de Gases de Efeito Estufa do Município de Goiânia*⁷⁷, que trata do inventário das fontes de emissões situadas dentro dos limites geográficos do município, considerando três fontes de origens, conforme demonstrado pelo Gráfico 12 dos Escopos de Emissões, realizado em parceria entre a AMMA e a EMBRASCA, em uma duração de 07 meses, a partir de agosto de 2016.

Gráfico 12 - Escopos para Definição das Fontes de Emissões do Município de Goiânia - 2016

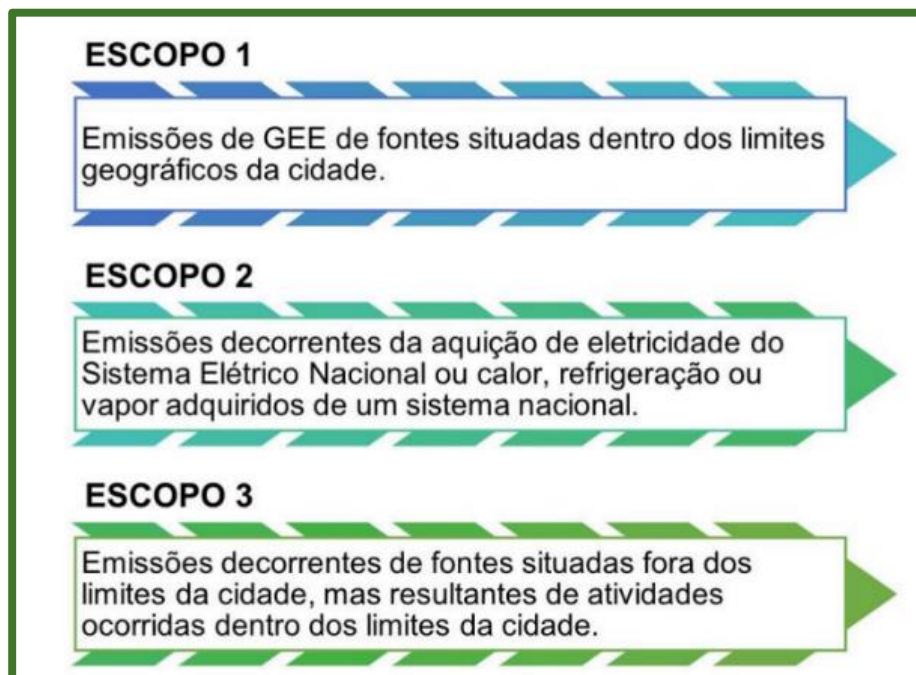

Fonte e Org.: Inventário de Emissões de Gases de Efeito Estufa do Município de Goiânia 2016

⁷⁷ Base de levantamento de emissões de 2012.



Para realização do inventário de emissões do município de Goiânia, foram contemplados cinco setores: energia estacionária, transporte, resíduos e efluentes, processos industriais e agropecuária, florestas e uso do solo, como demonstrado no Quadro 20. O Jornal O Popular⁷⁸, em reportagem de 2017, traz uma síntese dos resultados deste documento *Inventário de Emissões de Gases de Efeito Estufa do Município de Goiânia*, ratifica o diagnóstico que os setores de transporte rodoviário e resíduos sólidos, juntos, são os responsáveis por 80% das emissões na cidade e relata que a produção de CO₂ em Goiânia é 28,5% acima da média nacional, que é de 1,75 toneladas. Observa, ainda, que cada goianiense produz 2,25 toneladas de gás carbônico (CO₂) e que a principal causa da emissão de gases do efeito estufa é o trânsito, com 58,47% das emissões, sendo seguido de energia estacionária — combustíveis que podem gerar energia — com 20,58% das emissões.

Carvalho (2011)⁷⁹, observa que o setor de transporte responde por cerca de 20% das emissões globais de CO₂, que é um dos principais gases causadores do efeito estufa, sem considerar a emissão de outros gases também nocivos ao meio ambiente. E informa que, no Brasil, o setor de transporte responde por cerca de 9% das emissões totais de CO₂, sendo que as queimadas respondem por mais de 70% delas (idem *apud* CNT, 2009).

Considerando apenas o transporte rodoviário no Brasil, os sistemas de ônibus, que respondem por mais de 60% dos deslocamentos urbanos e mais de 95% dos deslocamentos intermunicipais, são responsáveis por apenas 7% das emissões totais de CO₂. **Os automóveis e comerciais leves, com menos de 30% de participação no total de viagens realizadas, contribuem com metade das emissões desse poluente. Esses dados mostram que o sucesso das políticas ambientais voltadas para o transporte tem que passar necessariamente por medidas que fomentem a substituição do transporte individual pelo coletivo.** (CARVALHO, 2011, p. 9- 10). (grifo nosso).

Na esteira, o relatório “Situação Global do Transporte e Mudança Climática Global”⁸⁰, com base nos dados oficiais do clima de 40 países, incluindo o Brasil, cita que os carros de passeio são os grandes vilões da poluição, respondendo por 45% das emissões de CO₂ dos transportes, seguido dos

⁷⁸ Produção de CO₂ em Goiânia é 28,5% acima da média nacional - O Popular, acesso 18/11/2022. Link: <https://opopular.com.br/noticias/cidades/produ%C3%A7%C3%A3o-de-co2-em-goi%C3%A2nia-%C3%A9-28-5-acima-da-m%C3%A9dia-nacional-1.1283098>

⁷⁹Carvalho, C.H. R. de. Emissões Relativas de Poluentes do Transporte Motorizado de Passageiros nos Grandes Centros Urbanos Brasileiros. IPEA (2011); Ministério da Ciência e Tecnologia (MCT).

⁸⁰ *Apud* reportagem digital do Diário do Transporte, acesso em 22/11/2022. Link: <https://diariodotransporte.com.br/2018/12/11/transportes-sao-responsaveis-por-25-das-emissoes-globais-e-veiculos-leves-sao-os-grandes-viloes-diz-estudo-de-40-organizacoes-internacionais/>



caminhões, com 21%, navios e aviões com 11% das emissões cada e ônibus e micro-ônibus com 5% da geração de CO₂, triciclos e motonetas, com 4% e os trens (em especial os cargueiros a diesel) são responsáveis por 3% da poluição por CO₂ nos transportes.

Quadro 20 - Relação de Setores e Subsetores considerados para o Inventário de Emissões de Goiânia - 2016

SETORES	ENERGIA ESTACIONÁRIA	TRANSPORTES	RESÍDUOS E EFLUENTES	PROCESSOS INDUSTRIAIS	AGROPECUÁRIA, FLORESTAS E USO DO SOLO
SUBSETORES	<ul style="list-style-type: none"> ▪ Construções residenciais; ▪ Construções comerciais e institucionais; ▪ Construções industriais e de manufatura; ▪ Indústrias de Energia; ▪ Energia fornecida ao SIN; ▪ Atividades de agricultura, pesca e florestas; ▪ Fontes não específicas; ▪ Emissões fugitivas. 	<ul style="list-style-type: none"> ▪ Transporte rodoviário; ▪ Ferrovias; ▪ Navegação; ▪ Aviação; ▪ Rodoviário <i>off-road</i>. 	<ul style="list-style-type: none"> ▪ Disposição de resíduos na cidade; ▪ Disposição de resíduos fora da cidade; ▪ Tratamento biológico de resíduos na cidade; ▪ Tratamento biológico de resíduos fora da cidade; ▪ Incineração de resíduos na cidade; ▪ Incineração de resíduos fora da cidade; ▪ Efluentes na cidade; ▪ Efluentes fora da cidade. 	<ul style="list-style-type: none"> ▪ Processos industriais; ▪ Uso de produtos. 	<ul style="list-style-type: none"> ▪ Agropecuária; ▪ Terras; ▪ Fontes agregadas de emissões que não CO₂.

Fonte e Org.: Inventário de Emissões de Gases de Efeito Estufa do Município de Goiânia 2016

A especialista ambiental Celma Alves dos Anjos (2022), técnica da Secretaria de Municipal de Mobilidade, observa que os gases emitidos por motores a combustão, dentre eles os automóveis são: Monóxido de carbono (CO), Dióxido de carbono (CO₂), Ozônio (O₃), Óxido de nitrogênio (NOx), Dióxido de nitrogênio (NO₂), Hidrocarbonetos (HC), Óxidos de enxofre (SOx) e Material particulado (MP) e, tomando como base dados do Observatório do Clima e do Ministério da Ciência e Tecnologia, sintetiza parâmetros de emissões por veículos que permitem embasar estudos, assim como dar suporte às proposições para redução e controle da emissão de gases de efeito estufa no ambiente urbano, como se segue:

- Um carro leve emite em média na gasolina (considerando 27% de etanol na sua composição) 130 g de CO₂/km rodado;
- Um caminhão diesel emite em média 1.24 kg por km rodado (transporte de resíduos urbanos);
- Um ônibus diesel emite 263 g de CO₂ por dia;



- Uma moto emite em média 5,5 g CO₂ por km rodado.

Gráfico 13 - Quadro demonstrativo da média de poluição por tipo de veículo utilizado.

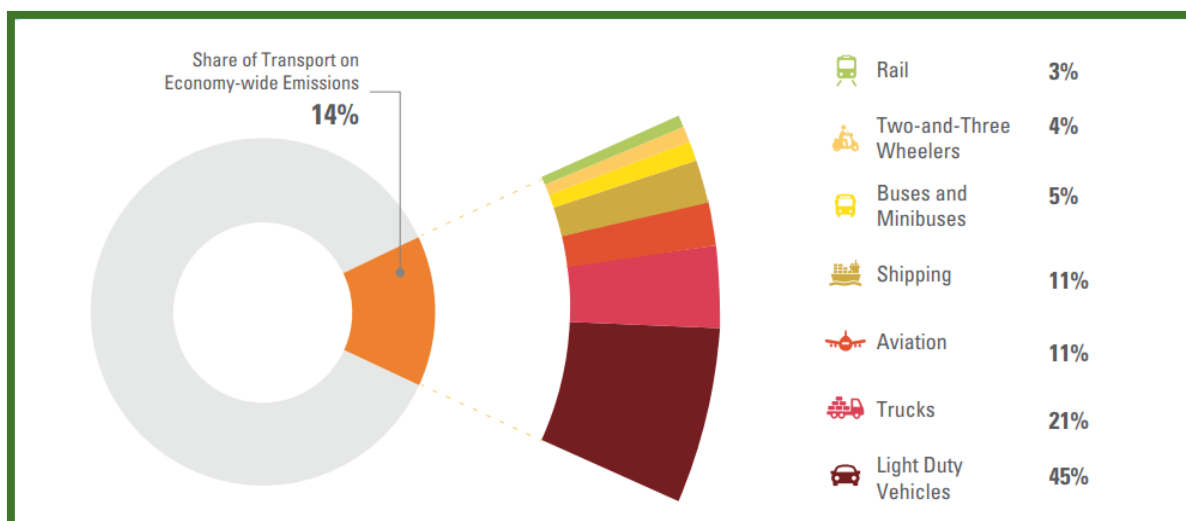

Fonte: Bazani, A., 2018 - <https://diariodotransporte.com.br/2018/12/11/transportes-sao-responsaveis-por-25-das-emissoes-globais-e-veiculos-leves-sao-os-grandes-viloes-diz-estudo-de-40-organizacoes-internacionais/>

Dados do Modal Transporte Individual, conforme Senatran (março de 2022), a frota motorizada no município de Goiânia totaliza 1.265.781 de unidades, das quais mais de 806 mil são automóveis e caminhonetes; e 319 mil são motocicletas ou motonetas. Assim, Goiânia tem cerca de 1,12 milhão de veículos destinados ao transporte individual motorizado, que ocupa a porção maior nas vias. Mas, conforme dados da Pesquisa OD/Web 2022, como demonstrado no eixo transversal da mobilidade urbana de Goiânia — Circulação Viária, o principal meio utilizado pelos goianienses, ainda é o transporte público, no caso unicamente composto por ônibus: são 13,4 km de rede de BRTs, mais 13,6 km de faixas exclusivas⁸¹.

Atualizando o sistema de transporte público em Goiânia, a CMTC (2022) informa que a frota de ônibus atual ativa na cidade é de 1100 veículos, com idade média de 11,9 anos, e sofreu uma perda de significativa de usuários considerando o período da pandemia. Na fala do Presidente da CMTC, “o transporte público sofreu sua pior crise. A queda no número de usuários chegou a mais e 80% no pior momento de crise” (CMTC, 2022).

Corroborando ao exposto, especialistas da CMTC (2022), fazem um paralelo demonstrativo quanto ao efeito pós-pandemia na perda de demanda do transporte coletivo.

No ano de 2018, conforme informações do Setransp, em Goiânia, o sistema

⁸¹ Dados também confirmados pela Mobilize Brasil (2022).

Disponível em: <https://www.mobilize.org.br/noticias/13218/goiania-em-busca-da-mobilidade-ativa-mas-ainda-refem-do-carro.html>



transportava diariamente cerca de 1 milhão de passageiros/dia, com 275 linhas ativas exploradas por empresas membros do Consórcio denominado, Rede Metropolitana de Transporte Coletivo - RMTTC. No mês de junho de 2022, em um dia útil foram registradas 395.199 validações no sistema com 431 linhas operando.

Ante ao exposto, retomando Anjos (2022), considerando somente a frota de transporte coletivo de passageiros:

Em Goiânia com a frota de transporte público, (1120 ônibus) envelhecida, de combustível a diesel, esta emite cerca de 260 g de CO₂ por dia, e se considerarmos uma circulação de 70% desta frota por dia, teremos aproximadamente 200 kg de CO₂ emitidos diariamente. Em um mês (30 dias), serão lançados na atmosfera cerca de 6 toneladas de CO₂.

O outro modal a ser ponderado, tendo em vista que Goiânia ser considerada um “grande trevo,” onde cruzam importantes rodovias federais (BR-153, BR-070, BR-060), é a frota de caminhões de cargas circulante na região. Com cerca de 26 mil veículos, como abordado no modal Cargas, seu deslocamento gera um substancial acréscimo no trânsito local, decorrente do volume das entregas em seus vários portes, maximizado pela modalidade rápida, especialmente no centro e bairros mais adensados. Outro fator a contribuir para este índice é a proibição e restrição de circulação de veículos pesados no centro e áreas de patrimônio histórico tombado.

Um alerta nesse sentido é que a fabricação de caminhões de peso médio e leve teve um salto substancial com a crescente demanda por entregas/logística de mercadorias no país em função da pandemia, correspondendo a 32,4% em comparação a janeiro de 2021, com projeção nacional total de 140 mil licenciamentos até dezembro de 2022, de acordo com a Associação Nacional dos Fabricantes de Veículos Automotores (ANFAVEA).

O Instituto MDT (2022), em oficina do PlanmobGyn (out/2022)⁸², observa que a carga urbana deve ser considerada devido ao alto índice de poluição geradora, como também por suas implicações quanto aos números de sinistros e congestionamentos na cidade.

[...] mesmo sendo somente 6% em média da frota municipal, **a carga urbana contribui com 50% da poluição oriunda de veículos automotores, 25% dos acidentes e 25% nos congestionamentos.** [...] que considere a utilização não racional das vias públicas, quando é deixado para cada fornecedor a elaboração individual de seu plano de distribuição, fazendo com que diversos planos de diferentes setores privados se sobreponham nas mesmas vias [...] causando engarrafamentos, poluição e acidentes. (grifo nosso).

⁸² Relatório Técnico Final MDT - PlanmobGyn - Contrato no 03/2022 com o Município de Goiânia, através da Secretaria Municipal de Planejamento Urbano e Habitação (SEPLANH), conforme extrato publicado no Diário Oficial no 7828, em 29 de junho de 2022.



Neste cenário desafiador da cidade de Goiânia, no qual o trânsito é o maior responsável pelas emissões de poluentes, sobressai a frota de automóveis, que representa cerca de 51,19% da frota total (IBGE, 2021), quando consideramos que um carro leve emite em média na gasolina 130 g de CO₂/ km rodado e a frota com índices de 2016 era responsável por cerca de 23% da emissão de carbono na cidade.

Soma-se a este cenário o universo dos veículos automotores de duas rodas — motos e motonetas — um dos modais em linha crescente durante o período da pandemia e pós-pandemia, que totalizam uma frota de 316.539 veículos e representam 8% da opção de transporte pela população. Dados do Programa de Controle de Poluição do Ar por Motociclos e Similares (PROMOT) indicam que as motos poluem 16 vezes mais que os veículos desta era tecnológica, devido a, em sua maioria, ainda utilizarem de tecnologias antigas na queima de combustível. Segundo o Sindipeças, sindicato dos fabricantes de peças automotivas (2022), a idade média da frota goianiense está por volta de 8 anos, condição que faz deste modal um grande contribuidor para a poluição atmosférica da cidade.

Portanto, pelos resultados apresentados, a principal causa da emissão de gases do efeito estufa no Município de Goiânia é o trânsito, com 58,47%, cujos atores principais são: ônibus, caminhões, motos e carros leves. O transporte individual responde por cerca de 37% das viagens motorizadas (Pesquisa WebOD 2022), sendo responsável, juntamente com os veículos pesados, por cerca de 51% das emissões de dióxido de carbono. Assim, fica claro que a melhor política de redução das emissões dos GEE passa pelo estímulo e melhoria dos sistemas de transporte público coletivo, com a substituição dos veículos do transporte público de passageiros por outros com tecnologias que favoreçam a não emissão, em especial os sistemas elétricos, 'já que o nível de emissões unitárias chega a ser 36 vezes menor nesses casos do que os observados para os automóveis'.⁸³ Passa também pelo estímulo a medidas que propiciem a criação de ambiente favorável para aumento das viagens não motorizadas, promovendo e consolidando a mobilidade ativa, por meio de estímulos aos deslocamentos com bicicletas e a pé, com implantação de mais infraestruturas verdes, de calçadas acessíveis, sem obstáculos, "além de programas de inspeções veiculares periódicos abrangendo principalmente a frota de utilitários e caminhões a diesel, que são grandes poluidores".⁸⁴

⁸³ CARVALHO, 2011, p. 17.

⁸⁴ idem, p. 17.



a) *Agravos à saúde proveniente da emissão de poluentes atmosféricos*

Outra questão importante a ser analisada, quanto aos impactos ambientais urbanos relacionados à poluição atmosférica, são as consequências na saúde da população. Pesquisas indicam que a poluição do ar é o maior causador de doenças cardiorrespiratórias e de câncer de pulmão. Os gestores públicos devem promover e proteger sua população por meio da melhoria da qualidade do ar lançando mão de políticas públicas de não geração e mitigação dos gases de efeito estufa, e ainda utilizando-se de ferramentas que fomentem a não geração destes gases, como as parcerias público privadas.

O Ministério da Saúde (MS) juntamente com o Conselho Nacional de Meio Ambiente (CONAMA) e Ministério do Meio Ambiente (MMA), por meio da Resolução Conama Nº. 491/2018, estabeleceu padrões de qualidade do ar eficientes à população. Segundo a referida Resolução,

[...] os padrões consistem em [...] um dos instrumentos de gestão da qualidade do ar, determinado como valor de concentração de um poluente específico na atmosfera, associado a um intervalo de tempo de exposição, para que o meio ambiente e a saúde da população sejam preservados em relação aos riscos de danos causados pela poluição atmosférica. (BRASIL; CONSELHO NACIONAL DO MEIO AMBIENTE).

A *World Health Organization* (2006), em documento oficial, traz uma síntese dos efeitos dos poluentes atmosféricos na saúde a partir de sua emissão, como demonstrado no quadro a seguir.

Quadro 21 - Síntese de importantes efeitos dos poluentes atmosféricos na saúde

Itens	Efeitos Poluentes
01	O monóxido de carbono (CO) pode provocar dificuldades respiratórias e asfixia, representando perigo àqueles que têm problemas cardíacos e pulmonares.
02	Os óxidos de nitrogênio (NOx) agem sobre o sistema respiratório, sendo possível causar irritações e, em altas concentrações, problemas respiratórios, inclusive edema pulmonar.
03	As partículas inaláveis grossa, fina e ultrafina (MP10, MP2,5, MP0,1) podem causar efeitos na saúde mediante exposição de curto prazo ou exposição crônica.
04	Problemas respiratórios, cardiovasculares e câncer de pulmão estão atribuídos a este poluente.
05	Os vapores dos compostos orgânicos voláteis (COVs) apresentam ação sob o sistema nervoso central, podendo estar relacionados a vertigens, confusão mental e comprometimento da coordenação motora.
06	O ozônio (O3) pode provocar irritação nos olhos e nas vias respiratórias, podendo ainda agravar doenças respiratórias preexistentes, como asma e bronquite, e reduzir a função pulmonar.
07	Os óxidos de enxofre (SO2 e SO3) têm ação irritante nas vias respiratórias, podendo causar tosse e falta de ar. Também podem agravar os sintomas de asma e bronquite crônica, e afetar órgãos sensoriais.

Fonte: (ARBEX et al., 2012; KÜNZLI; PEREZ; RAPP, 2010; WORLD HEALTH ORGANIZATION, 2006, adaptado).



A Organização Mundial da Saúde (OMS) esclarece ainda que as fontes de emissão de poluentes na atmosfera podem ser naturais (erupções vulcânicas, tempestades de areia, incêndios florestais naturais) ou antrópicas. As principais fontes de poluentes atmosféricos resultantes da ação humana são classificadas em fontes móveis e fontes fixas. As fontes móveis ou difusas, já elencadas no decorrer deste módulo, são: veículos com motores de combustão que utilizam gasolina, diesel, álcool ou gás natural como combustível; incêndios florestais, cigarros, sendo os veículos os maiores vilões. As fontes fixas, ou pontuais, são provenientes dos usos das atividades de indústrias, da produção de energia (como as termoelétricas) e de outras atividades passíveis de avaliação por meio de controle no licenciamento ambiental destas atividades.

Quadro 22 - Principais poluentes atmosféricos com suas respectivas fontes de emissão

CLASSIFICAÇÃO	TIPO	POLUENTES*
Fontes fixas	Combustão	Material particulado
		Dióxido de enxofre e trióxido de enxofre
		Monóxido de carbono
		Hidrocarbonetos e óxidos de nitrogênio
	Processo industrial	Material particulado (fumos, poeiras e névoas) Gases: SO ₂ , SO ₃ , ácido clorídrico (HCl) e hidrocarbonetos Mercaptanos, HF, H ₂ S, NO _x , Pb**
Queima de resíduos sólidos	Material particulado Gases: SO ₂ , SO ₃ , HCl, NO _x	
Outros	Hidrocarbonetos, material particulado	
Fontes móveis	Veículos automotores	Material particulado, monóxido de carbono, óxidos de nitrogênio, hidrocarbonetos, aldeídos e óxidos de enxofre
	Aviões e barcos	Óxidos de enxofre e óxidos de nitrogênio
	Locomotivas etc.	Ácidos orgânicos, hidrocarbonetos e aldeídos
Fontes naturais		Material particulado – poeiras Gases – SO ₂ , SO ₃ , HCl, NO _x , hidrocarbonetos
Reações químicas		Poluentes secundários – O ₃ *, aldeídos Ácidos orgânicos, nitratos orgânicos Aerossol fotoquímico etc.

Fonte: Poluição atmosférica na ótica do Sistema Único de Saúde: vigilância em saúde ambiental e qualidade do ar. Ministério da Saúde, 2021⁸⁵.

O Ministério da Saúde (2021), em estudo sobre a poluição atmosférica na ótica do Sistema Único de Saúde, considerando a saúde ambiental e qualidade do ar, relaciona em um quadro alguns poluentes

⁸⁵ Disponível em: https://bvsm.sau.gov.br/bvs/publicacoes/poluicao_atmosferica_SUS_sau_ambiental.pdf



atmosféricos com suas fontes de emissões e, observa que os poluentes emitidos têm suas variações diretamente relacionadas com a atividade econômica empreendida.

Dados da OMS estimam que no Brasil morrem por ano cerca de 50 mil pessoas por agravo à saúde em função da poluição do ar. O Ministério da Saúde publicou, em 2019, um estudo com dados de 2016, estimando que ocorreram 44.228 mortes por doenças crônicas atribuídas à poluição do ar no país (BRASIL, 2019).

A consequência é a sobrecarga no Sistema Único de Saúde (SUS), provocando o colapso nas unidades de saúde e interferindo negativamente na qualidade e agilidade do atendimento. Há, ainda, a oneração do Sistema, acarretando impacto financeiro gigante, pois nenhum orçamento resiste a aumentos na demanda por consultas médicas, internações hospitalares, medicamentos, equipamentos hospitalares e outros insumos.

Em estudo que considerou avaliar o monitoramento da qualidade do ar do município de Goiânia, Fernandes (2019) informa que o monitoramento da qualidade do ar no Estado de Goiás teve início em 1999, pela antiga Agência Goiana do Meio Ambiente. Atualmente é de responsabilidade da SEMAD, e desde então, teve alguns pontos de monitoramento no Estado, com a instalação de novos e desativação de alguns outros, como o da Praça do Trabalhador, em Goiânia, desativado no começo do ano de 2018, a estação localizada no DAIA, em Anápolis, desativada no ano de 2017.

No ano de 2018, a Agência Goiana do Meio Ambiente apresenta duas estações de monitoramento, ambas em Goiânia, uma na Praça Cívica, dentro da área do Palácio Pedro Ludovico Teixeira, e outra na Escola de Engenharia da UFG, localizada atrás do Bloco B. Em ambas as estações, pelo monitoramento realizado de forma parcial, somente o poluente Partículas Totais em Suspensão, está em desacordo tanto com a legislação federal (Res. CONAMA Nº 003/90), quanto com a legislação estadual (Decreto Estadual Nº 5871/2003).

Fernandes (2019), para sua pesquisa de avaliação da qualidade do ar em Goiânia, fez uso dos dados de 2018 destas duas estações e concluiu que há uma relação direta da qualidade do ar com o alto índice de veículos na cidade. Afirma também a importância das estações de monitoramento para a necessária fiscalização e conhecimento acerca do assunto, visto que não existe monitoramento no restante do estado.

O município de Goiânia corresponde a uma área altamente urbanizada, com grande número de pessoas e veículos, visto que este cresce ao dobro do número de habitantes na cidade, o que pode indicar uma provável falha no planejamento urbano da região, principalmente em relação ao transporte público, que leva a priorização de meios de transporte particular. O que necessita de atenção especial



por parte dos órgãos competentes. (Idem, p. 37). (grifo nosso).
[...] a **localidade das estações de monitoramento** utilizadas no estudo, visto que ambas se localizam em uma área central da cidade, **com alto índice de veículos e pessoas na região**, [...] **pode ter contribuído para os resultados obtidos.** (Ibidem, p. 38). (grifo nosso).

b) Diretrizes

Conforme o cenário apresentado, as ações de avaliação e monitoramento para a qualidade do ar extrapolam a unilateralidade, deixando de ser um problema só do órgão ambiental, se tornando multissetoriais e transversais. Nesse sentido, a atuação no setor ambiental quanto às emissões de gases de efeito estufa (GEEs) do Município de Goiânia deve ter a participação das instituições e deve convergir para o interesse social das questões de saúde da população.

5.2.3 Prognósticos quanto aos Impactos Ambientais do Sistema de Mobilidade Urbana de Goiânia: objetivos, metas e ações de planejamento

O prognóstico quanto aos Impactos Ambientais do Sistema de Mobilidade Urbana de Goiânia do PlanmobGyn Dinâmico, considerando o diagnóstico do cenário atual no alcance do interesse social das questões de saúde da população, do estímulo à melhoria do sistema de transporte público coletivo e da substituição, gradativamente, dos veículos do transporte público de passageiros por outros com tecnologia que favoreçam a não emissão de gases de efeito estufa, estabelece objetivos geral e específicos que se seguem.

Objetivo Geral

Implementar e garantir investimentos em políticas públicas que possam consolidar protocolo de intenções de redução total das emissões de gases de efeito estufa (GEEs) no Município de Goiânia até 2040.

Objetivos Específicos

- Estabelecer meta decenal de redução das emissões oriundas dos veículos comburentes a uma razão de 1% ao ano, por meio de uma política pública própria;
- Atualizar levantamento e propor políticas públicas para redução de emissões de gases de efeito estufa (GEEs) no Município de Goiânia, em especial oriundos de automotores;
- Fazer do monitoramento do ar um dos subsídios para políticas públicas de mobilidade urbana, com foco



na melhoria da qualidade do ar nas cidades;

- Manter e subsidiar as estações existentes de monitoramento da qualidade do ar na cidade;
- Expandir a rede de observação da qualidade do ar, com foco no monitoramento das emissões dos automotores;
- Fixar metas para o sistema de transporte público coletivo, quanto ao controle e redução de emissões;
- Promover a substituição, gradativa dos veículos do transporte público de passageiros por outros com tecnologias que favoreçam a não emissão, em especial os sistemas híbridos e elétricos;
- Estimular medidas que favoreçam a criação de ambiente propício para aumento das viagens não motorizadas;
- Promover e consolidar a mobilidade ativa, por meio de estímulos aos deslocamentos com bicicletas e a pé;
- Implementar programas de inspeções veiculares periódicos abrangendo principalmente a frota de utilitários e caminhões a diesel;
- Implantar inspeção veicular ambiental verificando a emissão dos níveis de gases, poluentes e ruídos.

5.3 Infraestrutura do Sistema de Mobilidade Urbana

Para a elaboração do diagnóstico quanto à Infraestrutura de Mobilidade Urbana da 1ª Edição do PlanmobGyn 2024-2033, foram consideradas as informações existentes no Cadastro Municipal e Tableau — Gestão Integrada de Intervenção Urbana nos Bairros — Intranet Prefeitura de Goiânia (2017), bem como dados da experiência prática da SEINFRA quanto aos projetos e a execução de obras viárias. Considera-se, para tanto, o cenário atual da infraestrutura da rede viária de Goiânia no alcance da pavimentação, sistema de drenagem urbana, obras de travessia dos córregos, estrutura das obras de artes, tais como viadutos, transposições e alças de acesso.

5.3.1 Contextualização

A infraestrutura de mobilidade urbana compreende um conjunto de serviços básicos, destinados a atender as necessidades de deslocamento e acessibilidade dos cidadãos. Isso significa que a ausência desses serviços impossibilitaria e impactaria diretamente em muitas atividades diárias da cidade. Vários são os dispositivos que a compõem e interferem na sua eficiência, quais sejam:

- Rede viária e as características do pavimento;
- Rede de drenagem pluvial;



- Calçadas;
- Ciclovias;
- Obras de arte de engenharia, compostas por pontes, bueiros celulares, túneis e viadutos, dentre outros dispositivos de travessia e passagens de nível;
- Terminais, estações e pontos de embarque e desembarque;
- Sinalização viária e de trânsito;
- Instrumentos de controle e fiscalização.

Ao longo dos diversos anos de crescimento urbano, a implantação destes dispositivos tem sido realizada de acordo com a demanda emergente e sem a realização de estudos mais robustos que viabilizem um planejamento adequado para uma cidade do porte de Goiânia. Além disso, observa-se que há dificuldade, por parte dos órgãos públicos, da adoção de instrumentos de avaliação pós-implantação, ou mesmo de alimentação de cadastros técnicos destes dispositivos, condição que dificulta a elaboração de diagnóstico preciso da infraestrutura urbana da cidade.

Até meados de 2015, a Secretaria de Planejamento Urbano e Habitação (SEPLANH) possuía em sua estrutura organizacional uma divisão específica responsável pelo planejamento do sistema viário e seus componentes — Divisão de Estruturação Viária —, extinta pela Lei Complementar nº. 276/2015, que alterou a organização administrativa do Poder Executivo Municipal. As atribuições desta Divisão foram diluídas em diversas Gerências da SEPLANH: Gestão Territorial e Mobilidade, Parcelamento Urbano, Georreferenciamento e Áreas Públicas; porém, há precariedade no desenvolvimento dos trabalhos referentes a este tema devido à pouca estrutura existente e à alta demanda.

Conforme a SEINFRA (2022), há deficiência na sistematização de dados relativos aos serviços de pavimentação e à drenagem pluvial da cidade, informações básicas que dificultam uma gestão adequada do sistema de infraestrutura de Goiânia. Para esta Secretaria, não há dados atualizados, nem sequer cadastros técnicos completos das galerias de águas pluviais implantadas e das vias pavimentadas no município, sendo que os poucos dados existentes não se encontram digitalizados. Muito se tem a modernizar para conseguir alcançar elementos confiáveis para um planejamento seguro e efetivo dessas ações.

O entendimento de técnicos especialistas em infraestrutura de mobilidade urbana é que para se obter uma gestão de qualidade de infraestrutura são necessárias ações conjuntas no que tange a execução fiel do projeto, respeitando a formação técnica do profissional habilitado, as normas técnicas de projeto, a legislação urbanística em vigor, isto é, com base em um estudo prévio a partir de diagnóstico,



prognóstico, objetivos, metas e, por fim, ações estratégicas de implementação em conformidade ao cenário levantado.

Mascaró e Yoshinaga (2005) observam, que a infraestrutura urbana, quando não implantada ou mal gerenciada pela gestão pública, pode ocasionar conflitos significativos, além de gerar graves prejuízos sociais, econômicos e ambientais para a urbe, sendo, imprescindível conduzir o espaço urbano paralelamente à infraestrutura urbana como “elemento de associação entre a forma, a função e a estrutura”. Assim, para que haja um sistema de qualidade, são necessárias ações contínuas para seu desenvolvimento, envolvendo programa de necessidades, planejamento, adoção de critérios na execução e manutenções periódicas.

5.3.2 Diagnóstico da Infraestrutura Viária e de Deslocamentos

A infraestrutura viária e a rede de transporte público têm especial participação na estruturação do desenho das cidades e configuram como espinha dorsal da rede de mobilidade urbana, composta por infraestrutura urbana, normas jurídicas, organizações e procedimentos de fiscalização e controle do uso da infraestrutura, por serviços de transporte de passageiros e cargas, por mecanismos institucionais, regulatórios e financeiros de gestão estratégica.

No foco da infraestrutura de deslocamentos urbanos, a rede viária tem papel importante no acesso às diferentes zonas da cidade e sua boa conectividade pode facilitar a locomoção de pessoas e bens, ampliando a acessibilidade aos serviços e atividades econômicas e o dinamismo urbano. Para tanto, a rede viária deve ser distribuída de forma equitativa pelas diferentes regiões da cidade, respeitando as densidades urbanas, de modo a garantir a eficiência dos sistemas de transporte e o atendimento às necessidades de mobilidade dos cidadãos. É preciso que a capacidade das vias públicas seja adequada à demanda existente e que sejam garantidas características físicas e operacionais apropriadas.

Uma rede viária sem conectividade dificulta a locomoção e contribui para perda de qualidade ambiental das cidades, implicando em maiores distâncias de deslocamento e consequente aumento dos tempos de viagem. A existência de gargalos e a descontinuidade do sistema viário principal, por sua vez, está estritamente relacionado aos congestionamentos de tráfego. Nesse contexto, as vias públicas são elementos essenciais para a malha urbana de deslocamentos e componentes importantes para a integração entre pedestres e veículos, sendo necessário garantir a implantação e manutenção de uma infraestrutura física eficiente, que colabore com as demais ações, impactando positivamente na mobilidade urbana.



A infraestrutura de mobilidade urbana de Goiânia estabelecida na Lei Nº 349 de 04 de março de 2022 — Plano Diretor de Goiânia — envolve a acessibilidade universal, a infraestrutura viária, o gerenciamento do trânsito e o sistema de transporte público coletivo; tem como ponto de base estrutural os Corredores de Transporte Coletivo⁸⁶, criados como alternativa para que o trânsito de maneira geral fluísse com maior eficiência, em resposta à equação: crescimento populacional *versus* fluxo intenso e ao alto quantitativo de veículos de transporte individual na capital.

Portanto, os serviços e planejamento relativos à infraestrutura de mobilidade urbana do Município de Goiânia são de competência da Secretaria Municipal de Planejamento Urbano e Habitação (SEPLANH), Secretaria Municipal de Infraestrutura e Serviços Públicos (SEINFRA), Secretaria de Mobilidade Municipal (SMM) e Companhia Municipal de Transporte Coletivo (CMTC). Quando correlacionados à infraestrutura de drenagem urbana, a competência é da Agência Municipal do Meio Ambiente (AMMA).

A infraestrutura viária e de deslocamentos de Goiânia é composta de calçadas com passeios para trânsito de pedestres, ciclovias, ciclorrotas, ciclofaixas, vias automotivas, iluminação pública, faixas preferenciais para ônibus e táxis, estacionamentos, terminais, estações, conexões e pontos de embarque e desembarque de passageiros, centros e pontos de distribuição de cargas, pontes, viadutos, transposições, sinalização viária e de trânsito.

Neste módulo, reforça-se que os modais ativos — pedestres, no âmbito da circulação segura, calçadas, conexões e travessias; bicicletas, sistema cicloviário existente e a implantar — foram abordados no item 4.2 *Transporte Ativo: pedestres e bicicletas*. Para tanto, considerou-se o diagnóstico e prognóstico já apresentados e foca-se nas demais composições da infraestrutura urbana de deslocamentos de Goiânia.

Os dados referentes à iluminação pública do município, que é de competência e responsabilidade da SEINFRA, estão sendo atualizados e serão divulgados quando da atualização do Relatório do PlanmobGyn. A sinalização viária e de trânsito, que é de competência e responsabilidade da SMM, tem seus dados e informações tratados no módulo de Circulação Viária.

A estrutura viária de Goiânia, desenhada ao longo de décadas, configura-se como consequência do amadurecimento do planejamento urbano, cujo processo de desenho e implantação da rede viária tem mostrado um desencontro entre o definido em projeto e o executado. O dimensionamento das

⁸⁶ Lei Nº 171 de 29 de maio de 2007 - Plano Diretor de Goiânia, vigente até 31 de agosto de 2022.



vias é o quesito que mais sofreu interferência: quase sempre as dimensões são diferentes do inicialmente projetado. Agrega-se a isso diversos gargalos viários, provenientes da geometria e conectividades das vias, dentre os quais destaca-se:

- Falta de conectividade entre vias da cidade;
- Desconexão entre quadras de loteamentos vizinhos;
- Falta de continuidade de vias importantes, que esbarram em ocupações consolidadas;
- Falta de uniformidade na largura de uma mesma via entre bairros, criando pontos de conflito no trânsito, dificultando a reestruturação e a acessibilidade;
- Existência de quadras extensas e vias sem saída, dificultando à fluidez do tráfego.

a) Malha Viária

Conforme dados levantados pela SEINFRA, a quantidade de ruas existentes na malha viária do município de Goiânia, até o ano de 2017, era de 13.505 unidades, cujos serviços executados, ao longo das últimas décadas, encontram-se representados no Quadro 23 o demonstrativo da pavimentação urbana em Goiânia entre 1982 e 2017 (Quadro 23).

Quadro 23 - Pavimentação Urbana em Goiânia (1982-2017). Demonstrativo da área pavimentada por período

Período/por década	Área aproximada de M ² executados*
Até ano 1982	7.420.000,00
De 1982 a 1992	6.778.880,00
De 1992 a 2002	9.095.060,00
De 2002 a 2012	9.508.522,70
De 2012 a 2017	1.500.000,00
Total	34.302.462,70

Fonte: SEINFRA (2022).



Gráfico 14 - Pavimentação Urbana em Goiânia (1982-2017)

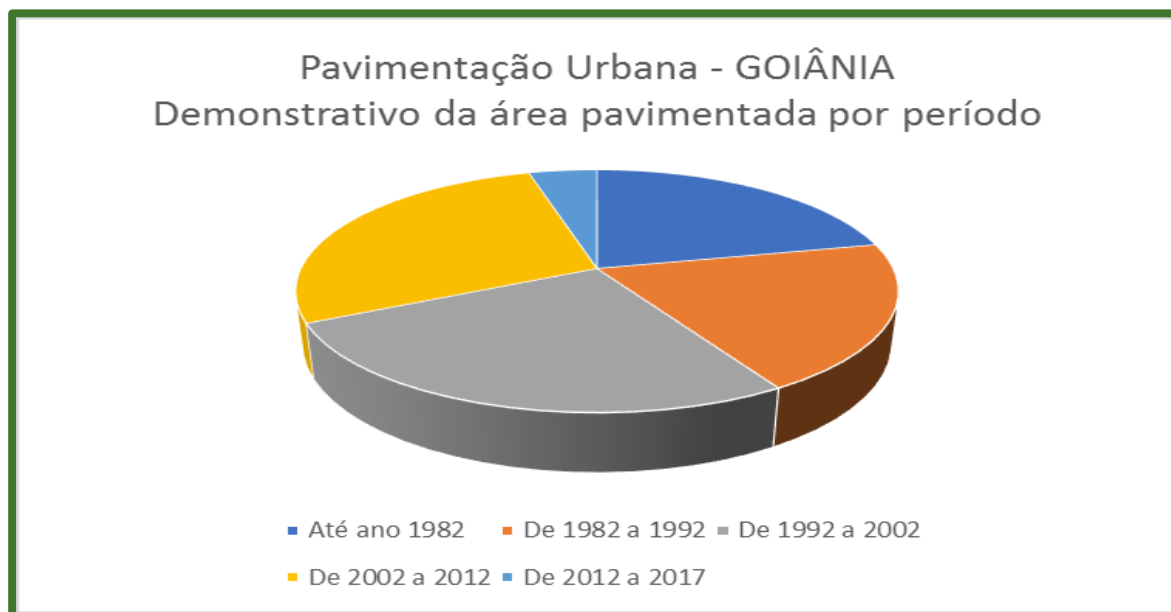

Fonte: SEINFRA (2022)

Pelos dados acima apresentados, do ano de 2017 até os dias de hoje não houve um incremento significativo na malha viária de Goiânia e o município possui aproximadamente 35 milhões de metros quadrados de vias asfaltadas, o equivalente a aproximadamente 5 milhões de metros lineares em vias, com largura média de 7 metros. Conforme técnicos da SEINFRA (2017), tomando como base a vivência diária na execução dos serviços de pavimentação, a cobertura de asfalto na cidade, atualmente, atinge cerca de 70 a 80% da malha viária.

Considerando dados do Tableau — SEPLANH — coletados em 06/10/2017, a área da malha viária da cidade na época era de 71.935.498,68 m² (setenta e um milhões, novecentos e trinta e cinco mil, quatrocentos e noventa e oito, sessenta e oito metros quadrados) e o percentual de vias asfaltadas era de 54,33%, conforme demonstrado pelo Gráfico 15 de Vias Pavimentadas, abaixo.

Observa-se no Gráfico 15 que existe um percentual de 34,08% de vias sem qualquer informação a respeito da pavimentação e/ou urbanização. Isto se deve a diversos fatores, dentre eles a falta de alimentação de dados sobre a existência ou não do serviço e, ainda, a falta de identificação da via no Cadastro Municipal. Analisando a conjunção dos dados obtidos, nota-se que o item vias “sem informação” refere-se a vias antigas da cidade e que já possuem infraestrutura de asfalto, mas que não constam no cadastro como tal, demonstrando a realidade da inconsistência na atualização dos dados cadastrais de vias, indicando que o município precisa priorizar a compatibilização destes com a cidade real.

Um indicador explicativo da inconsistência da informação da malha viária asfaltada pode ser o quantitativo informado referente ao período antes do ano de 1982, visto que no período havia uma



maior precariedade no levantamento de dados e de acompanhamento dos serviços de infraestrutura realizados, ratificando a urgência nas atualizações e compatibilizações das informações, para que se consiga realizar um diagnóstico preciso e planejamento efetivo das ações necessárias quanto a infraestrutura de mobilidade urbana.

Gráfico 15 - Pavimentação Urbana em Goiânia (2017)

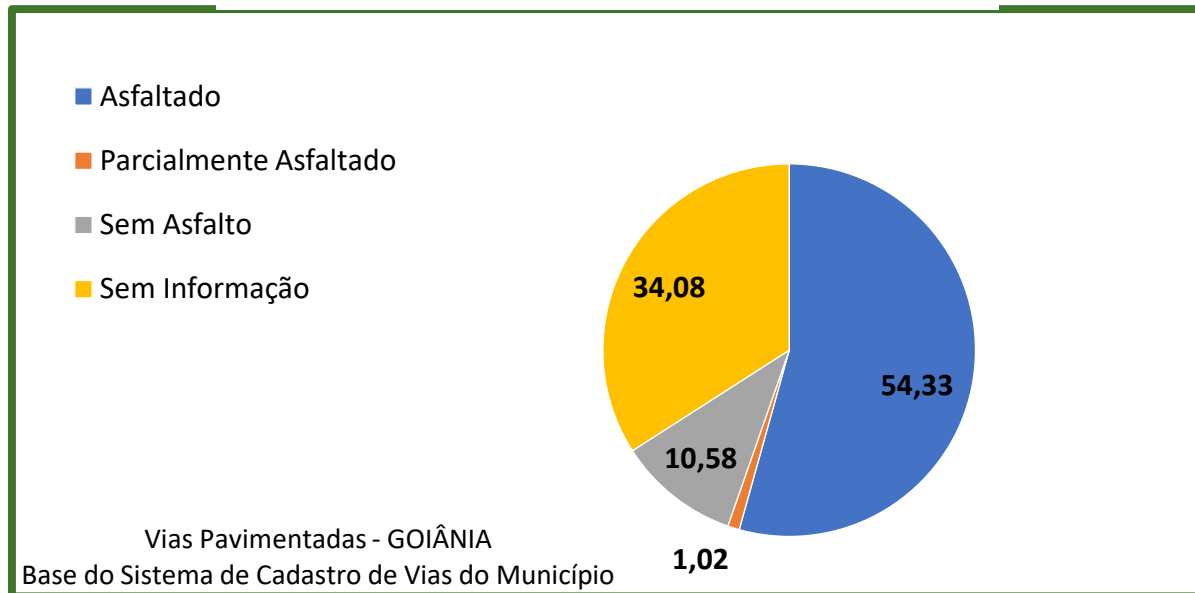

Fonte e Org: Cadastro de Logradouros do Município / Tableau – SEPLANH, 06/10/2017

Assim, em se tratando da pavimentação urbana, observa-se que apesar da cidade de Goiânia possuir a maioria de sua malha pavimentada, ainda existem vias sem essa infraestrutura (conforme Tableau, cerca de 11%), o que impacta negativamente na mobilidade da cidade e contribui para o surgimento de alguns fatores, tanto para os moradores quanto para o município, tais como:

- Altos custos de manutenção das vias não pavimentadas;
- Alagamentos de residências em loteamentos sem a infraestrutura de drenagem com perdas materiais para seus proprietários;
- Erosões que tornam vias intransitáveis ou com alto grau de risco de acidentes;
- Formação crescente de enormes erosões nos fundos de vale;
- Constante assoreamento dos cursos d'água oriundo da perda de solo dos logradouros públicos e erosões citadas no item anterior;
- Má qualidade de vida para os moradores durante todo o período do ano, entre outros.

Os serviços de pavimentação urbana no município de Goiânia, são de competência da SEINFRA, que executa tanto a pavimentação nova quanto os serviços de manutenção que incluem:

- Limpeza manual e mecânica de bocas de lobo e poços de visita; desobstrução de redes, ramais e



bueiros; remoção de lixo, entulho e terra do sistema de drenagem;

- Recuperação de meio-fio e sarjeta;
- Recuperação de galerias de águas pluviais, erosões, pontes, bueiros, guarda-corpos; pequenas ampliações nas galerias existentes para soluções de empoçamentos ou alagamentos localizados; reposição de tampas e anéis de bocas-de-lobo e poços de visita;
- Execução de Capa Asfáltica, Recapeamento, Tapa-buraco.

Já nas vias não pavimentadas, são realizados pela SEINFRA os serviços de terraplanagem e arruamento. Para tais serviços o Município possui uma usina de asfalto própria, localizada no município de Aparecida de Goiânia.

Conforme dados da SEINFRA a respeito da produção anual de Concreto Betuminoso Usinado a Quente (CBUQ) utilizado nas obras manutenção (serviços de execução de capa asfáltica, tapa-buraco e recapeamento) da malha viária asfaltada da cidade, os anos de 2010 a 2015 demonstram um decréscimo nos serviços de execução de capa asfáltica e recapeamento, sendo que os serviços de tapa-buracos aconteceram de forma contínua, como até atualmente. Este é um indicador da necessidade de avaliação entre qualidade da manta asfáltica e mão de obra.

Tabela 5 - Produção anual de CBQU (toneladas) utilizado nas obras (2010-2015)

Ano	Serviços onde foram utilizados		
	Execução de Capa Asfáltica	Tapa Buraco	Recapeamento
2010	30.709,66	27.131,10	10.734,88
2011	16.656,98	28.169,28	18.323,98
2012	22.814,03	27.037,55	11.490,27
2013	8.237,17	18.668,31	10.435,97
2014	4.468,00	11.640,12	338,00
2015	16.886,42	25.795,18	6.803,88
Total	99.772,26	138.441,54	58.126,98

Fonte e Org.: SEINFRA (2022)

b) Drenagem e Pavimentação das Vias

Os serviços de manutenção/ampliação dos sistemas de drenagem e pavimentação das vias requerem ao Município altos custos. Conforme SEINFRA (ago./2017), durante os anos de 2014 e 2016 foram gastos aproximadamente R\$ 29.893.550,00 (vinte e nove milhões, oitocentos e noventa e três mil e quinhentos e cinquenta reais) nos serviços de conservação, manutenção, recuperação e ampliação de



galerias de águas pluviais no Município, executados por administração direta, conforme discriminado nas tabelas abaixo.

Tabela 6 - Custo da Produção anual de CBUQ (em R\$) utilizado nas obras Goiânia (2010 – 2015)

Ano	Serviços onde foram utilizados			Valor médio da T de CBUQ no ano
	Execução de Capa Asfáltica	Tapa Buraco	Recapeamento	
2010	-	-	-	
2011	-	-	-	
2012	3.431.686,39	4.066.988,27	1.728.366,41	R\$ 150,42
2013	1.239.035,11	2.808.087,19	1.569.778,61	R\$ 150,42
2014	907.138,04	2.363.293,56	68.624,14	R\$ 203,03
2015	3.428.449,85	5.237.195,40	1.381.391,76	R\$ 203,03
Total	9.006.309,40	14.475.564,42	4.748.160,92	

Fonte e Org.: SEINFRA (2022)

Tabela 7 - Serviços de Galerias de Águas Pluviais - GOIÂNIA (2014 – 2016)
Custos dos serviços de Conservação, Manutenção, Recuperação e Ampliação

Material utilizado	Custos aproximados por ano (R\$)		
	2014	2015	2016
Tubo de Concreto		4.773.599,62	4.773.599,62
Cimento	742.317,17	742.317,17	742.317,17
Concreto		2.697.685,00	2.697.685,00
Areia	709.937,66	709.937,66	709.937,66
Pedra Marroada	417.014,41	417.015,46	458.717,00
Impostos água/luz/telefone	121.211,14	121.211,14	121.211,14
Impostos INSS/FGTS/RPPS	2.979.278,86	2.979.278,86	2.979.278,86
Total	4.969.759,24	12.441.044,91	12.482.746,45

Fonte e Org.: SEINFRA (2022)

A pavimentação das vias que compõem a rede viária melhora as condições de deslocamento. Significa, também, incremento da impermeabilização com redução de infiltração de águas pluviais e aumento do escoamento superficial, demandando a implantação de dispositivos de drenagem pluvial ao longo da cidade. Em Goiânia, atualmente utiliza-se como base legal para a referenciar o controle de águas pluviais e de drenagem urbana (obras e projetos de drenagem) a Lei nº 9.511 de 11 de dezembro de 2014.

De acordo com dados estimados pela SEINFRA (jan./2017), o sistema de drenagem pluvial implantado no município tem cobertura em 90% das vias pavimentadas, tendo 2.311.255,00 metros lineares de rede drenagem, 83.000,00 mil unidades de boca de lobos e 33.000,00 poços de visita, conforme Tabela da Drenagem Pluvial Urbana de Goiânia, abaixo.



Tabela 8 - Drenagem Pluvial Urbana - GOIÂNIA (2017). Quantitativo de elementos do Sistema de Drenagem

Elemento	Unidade	Quantidade*
Boca de Lobo simples	unid.	78.000,00
Boca de Lobo conjugada ou "boca de leão"	unid.	15.000,00
Poços de Visita	unid.	33.000,00
Redes	M	2.311.255,00
Canal a céu aberto nos cursos d'água	M	10.000,00
Canal fechado tubular dos cursos d'água	M	4.700,00
Extensão dos diques nos cursos d'água	M	6.000,00

* Dados estimados devido a inexistência de um cadastro digitalizado - Fonte e Org.: SEINFRA (2022)

Mesmo com essa máxima cobertura do sistema de drenagem pluvial implantado no município nas vias pavimentadas, é possível verificar que, em vários pontos, ocorre a insuficiência do sistema, o que pode ser explicado, conforme técnicos e especialistas, pelos seguintes fatores:

- Implantação do sistema com dimensionamento aquém do necessário (redes e ramais). Isso se deve a fatores tais como: econômicos, carência nas coletas de dados para projetos, ou ainda por falta de diretrizes e de uma legislação atualizada e abrangente que levem em conta a realidade de urbanização da cidade. Além disso, o dimensionamento do sistema muitas vezes é realizado considerando a microbacia individual, desconsiderando a bacia de contribuição como um todo, o que acarreta soluções apenas pontuais que sofrem colapsos quando integradas ao sistema mais abrangente;
- Nem sempre são instalados número suficiente de bocas de lobo, prejudicando a captação das águas e gerando falhas e acúmulos pontuais em vários pontos da cidade. Essa deficiência, além de diversos outros prejuízos, causa investimentos adicionais ao longo do tempo com ampliação e recuperação do sistema;
- Execução inadequada da conformação das pistas pavimentadas (abaulamento ou caimento simples), conduzindo as águas por trajetória diversa aos elementos de captação;
- Lançamento de resíduos nas vias públicas, ocasionando barreiras à livre passagem da água. Esse é considerado um dos grandes impactos no bom funcionamento do sistema, uma vez que a maioria dos ramais da cidade possui diâmetro de 40 cm, o que facilita o entupimento por obstrução;
- Manutenção e recuperação insuficiente do sistema, bem como falta de ampliação dele, considerando que muitos dos bairros da cidade possuem galerias antigas e já subdimensionadas, pois foram projetadas vislumbrando uma cidade menos adensada e abrangendo outra realidade;
- Limpeza inadequada do sistema, considerando a existência de uma equipe reduzida no Município, bem como a precariedade dos equipamentos utilizados;



- Assoreamento das tubulações. Uma das causas desse problema é a liberação dos óleos e graxas dos veículos que percorrem pelas vias asfaltadas da cidade, e que são inevitavelmente conduzidos às bocas de lobo, promovendo o seu depósito nas galerias. Grande parte da tubulação de drenagem da cidade trabalha com sua capacidade reduzida por causa desse assoreamento. Há dificuldade de limpeza dessas galerias quando os tubos possuem dimensão inferior a um metro ($\varphi < 1m$), o que representa a maioria da tubulação da cidade. Nestes casos, uma solução seria a substituição das redes, o que representa altos investimentos, muitas vezes inviabilizando esta ação.

No caso de loteamentos particulares, onde é obrigatória a execução de infraestrutura de pavimentação e galerias de águas pluviais pelo empreendedor, a função do Município é aprovar os projetos dessas obras e fiscalizar sua execução. O que se observa na prática é que a demanda de aprovação e execução está muito além da capacidade estrutural de acompanhamento desses serviços pelo Município, o que acarreta um descontrole que muitas vezes traz consequências à qualidade desses sistemas implantados.

O Município possui equipe própria para os serviços de manutenção e manejo das águas pluviais urbanas e atualmente não conta com equipe terceirizada para a execução destes serviços. A quantidade de pessoal alocado para este fim no ano de 2017 era de aproximadamente 140 pessoas, considerando as equipes operacionais e administrativas (SEINFRA - JAN/2017). Não foi possível levantar os dados atuais, mas não houve um incremento significativo desde esta época. Considera-se que esse número é insuficiente para garantir uma manutenção eficaz, principalmente porque o município não conta com equipamentos e sistemas modernos que otimizariam o serviço, garantindo qualidade e economia.

Observa-se que há a ausência de uma sistemática na realização dos trabalhos. Apesar de atualmente existir um regimento interno, que é recente pois foi publicado do Diário Oficial do Município de 19/01/2021, em que constam funções teoricamente definidas para cada departamento da instituição, há precariedade no desenvolvimento dos trabalhos, no controle e estrutura de uma forma geral: o ambiente físico da Secretaria é inadequado; os funcionários necessitam de capacitação e/ou atualização; a comunicação entre os diversos departamentos é ineficiente; na prática as funções de cada departamento se misturam, colaborando para que haja desorganização, descontrole e sobreposição de ações para uma mesma atividade ou fim. São necessários investimentos na organização institucional.

A falta de cadastro, modernização e aparelhamento da estrutura organizacional é um dos maiores gargalos para que haja um maior controle e otimização dos serviços. Investir nesse desenvolvimento



institucional traria economia e melhoria na gestão dos serviços. Considera-se inconcebível que uma cidade como Goiânia não possua um cadastro minucioso de toda a sua infraestrutura e ainda uma estrutura tecnológica para sua constante alimentação.

Nos últimos anos o Município, por meio da AMMA, vem exigindo medidas alternativas para que o acréscimo de vazão máxima obtido com a urbanização não seja transferido à jusante do sistema de microdrenagem, utilizando-se o amortecimento do volume gerado através de dispositivos como pequenos reservatórios abertos, denominadas bacias de retenção/detenção. O objetivo das bacias ou reservatórios de detenção é minimizar o impacto hidrológico da redução da capacidade de armazenamento natural da bacia hidrográfica. Este controle apresenta vantagens e desvantagens:

- Vantagens: custos reduzidos, se comparados ao grande número de controles distribuídos; custo menor de operação e manutenção; facilidade de administrar a construção;
- Desvantagens: dificuldade de achar locais adequados; custo de aquisição da área; reservatórios maiores têm, muitas vezes, oposição por parte da população.

No entanto, o que se observa, é que a utilização de medidas de controles estruturais na forma de reservatórios de detenção ou retenção, no caso de áreas densamente ocupadas, é de difícil aplicação devido à pouca disponibilidade de áreas e, também, aos elevados custos devido aos preços de terrenos disponíveis.

De acordo com Dal-Prá (2016)⁸⁷ a proporção do valor das galerias de águas pluviais em relação às obras de pavimentação urbana, rede de abastecimento de água, rede de coleta de esgoto e rede de energia elétrica/iluminação pública, representam um valor substancial frente ao total geral de investimentos em infraestrutura urbana. O gráfico abaixo indica a proporção desses valores.

Pelo Gráfico 16, pode se observar que os gastos com a drenagem pluvial, dado a sua magnitude, evidenciam a importância da sua correta implantação e alerta para a responsabilidade do Poder Público em garantir sua eficiência. Além disso, é preciso garantir uma manutenção adequada no que diz respeito à limpeza e cuidado com o perfeito engolimento das águas pelas bocas de lobo, princípio fundamental para o funcionamento ideal de todo o sistema de drenagem. Assim, é fundamental a capacitação dos profissionais designados para os serviços elaboração dos projetos, execução, fiscalização e acompanhamentos das obras, assegurando que sejam técnicos com atribuição na área e

⁸⁷ Disponível em: <https://www.crea-pr.org.br/ws/wp-content/uploads/2016/12/drenagem-urbana.pdf>



que conseguirão viabilizar a maior cobertura de rede de drenagem com o menor custo, além de garantia da execução adequada de acordo com os projetos.

Gráfico 16 - Proporção do valor das obras de infraestrutura

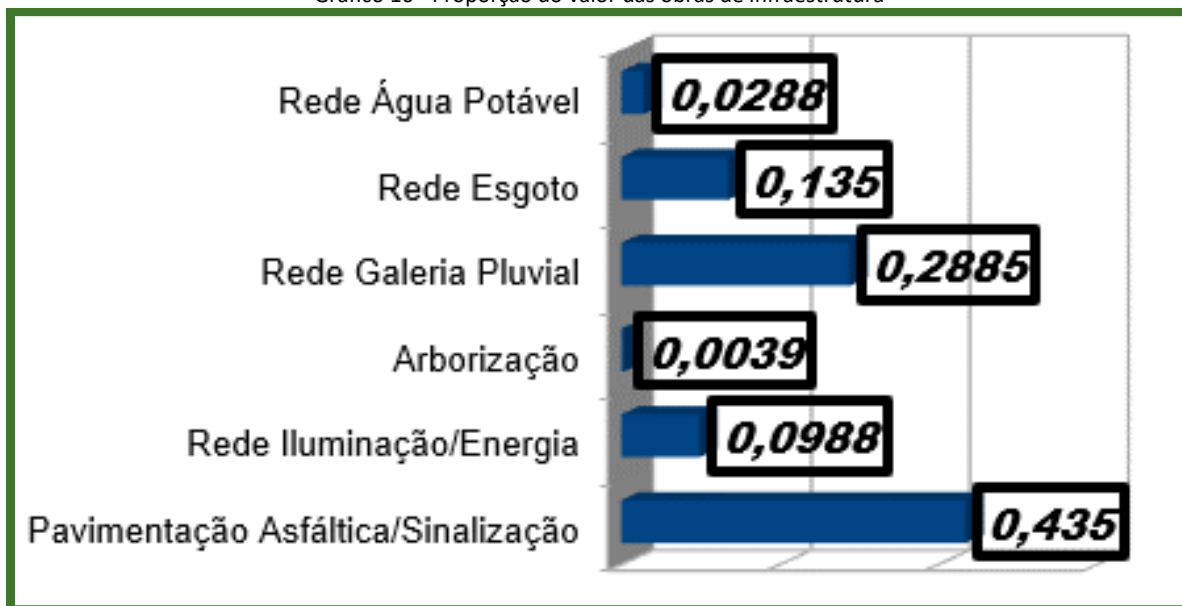

Fonte: Drenagem Urbana, Eng. Civil Leoni Lúcia Dal-Prá (2016)

c) Obras de Artes

Outro elemento importante na cidade e que integra a infraestrutura de transporte urbano são as grandes construções denominadas historicamente por Obras de Arte, que levam esse nome devido a serem, antigamente, realizadas empiricamente com base na observação e na criatividade dos seus idealizadores. A Engenharia se modernizou, baseia-se hoje em métodos científicos, mas a expressão permaneceu até os dias atuais. São denominadas Obras de Arte Correntes (OACs) as estruturas que possuem projeto padrão, e aqui podemos destacar os bueiros celulares e os pontilhões; e Obras de Arte Especiais (OAEs) aquelas que possuem um projeto específico para cada caso, podendo variar entre pontes, viadutos, túneis, passarelas, etc. Geralmente essas obras são destinadas a estruturar ou fortalecer redes viárias, circulações de pessoas, produtos e veículos.

O objetivo principal quando se quer construir uma obra de arte dessa modalidade é transpor algum obstáculo ou facilitar a logística de mobilidade no espaço. Pode ser um conjunto de ruas (viaduto/túnel), um rio (ponte ou bueiro), grandes distâncias (rodovias/ferrovias), dentre outros. Goiânia possui diversas destas Obras de Arte (OA), construídas ao longo dos anos, demandadas pelo crescimento populacional e pelo aumento da ocupação urbana, que foram resultado do aumento da



malha viária e da consequente necessidade de transposição dos rios e córregos existentes na cidade, bem como da demanda por fluidez no trânsito, reduzindo congestionamentos de veículos, ocorrência comum dos grandes centros urbanos.

A situação cadastral das OAs do Município não difere das demais já citadas neste diagnóstico da Infraestrutura do Sistema de Mobilidade Urbana da 1ª Edição do PlanmobGyn. O órgão responsável por sua execução — SEINFRA — não possui um levantamento sistematizado de todas as obras dessa natureza existentes no município, nem a identificação organizada das suas principais características técnicas, o que facilitaria o monitoramento das condições físicas e operacionais destas construções ao longo dos anos. As inspeções realizadas, para efeito de manutenção e conservação, não são publicizadas e falta a adoção de uma metodologia sistematizada que possibilite a verificação periódica da eficiência de todos os elementos desse conjunto de obras, bem como a definição da necessidade de construção de outras.

Obras de Artes Especiais

A Secretaria de Planejamento Urbano e Habitação (SEPLANH), visando subsidiar a revisão do Plano Diretor em 2007, realizou o mapeamento das OAs do Município no ano de 2006, apontando a localização das construções das OAs na Macrozona Construída de Goiânia, existentes na época, tendo como produto o mapa da macrorrede viária de Goiânia referendado as localizações das obras de artes. Em uma análise das OAs, nota-se que o projeto, na maioria delas, privilegia exclusivamente a modalidade de transporte de veículos. Quando encontramos em suas construções os dispositivos de deslocamentos e de caminhabilidade dos modais de Transporte Ativo, calçadas e vias para bicicletas, há uma clara desconexão com o entorno, dificultando a acessibilidade.

Em alguns casos, as OAs possuem estes dispositivos para passagem de pedestres e ciclistas, mas encontram-se subdimensionados ou, em outros casos, são projetados para serem compartilhados, gerando dificuldades e/ou situações de riscos à locomoção do cidadão que faz a opção por esta modalidade de transporte ativo. Outra característica observada em diversas OAs implantadas na cidade são as diferenças entre a largura das vias do sistema viário existente e a da pista da OA projetada para a área, que na maioria das vezes é menor, criando pontos de conflito no trânsito local.

Outro ponto importante: quando uma obra de arte em desnível é executada como tentativa de correção do trânsito no local, nesta não são previstas a reestruturação do seu entorno, ocorrendo o “empurro” do problema para jusante ou montante daquela obra. Foi possível identificar que inúmeras OAs em Goiânia sofrem dessa desconexão com o entorno e, apesar de trazerem melhorias à fluidez do



trânsito, não implicam em uma mudança significativa para a cidade, pois transferem a problemática para suas lateralidades.

Figura 65 - Mapa da Macro Rede Viária de Goiânia com as localizações das Obras de Artes (2006)

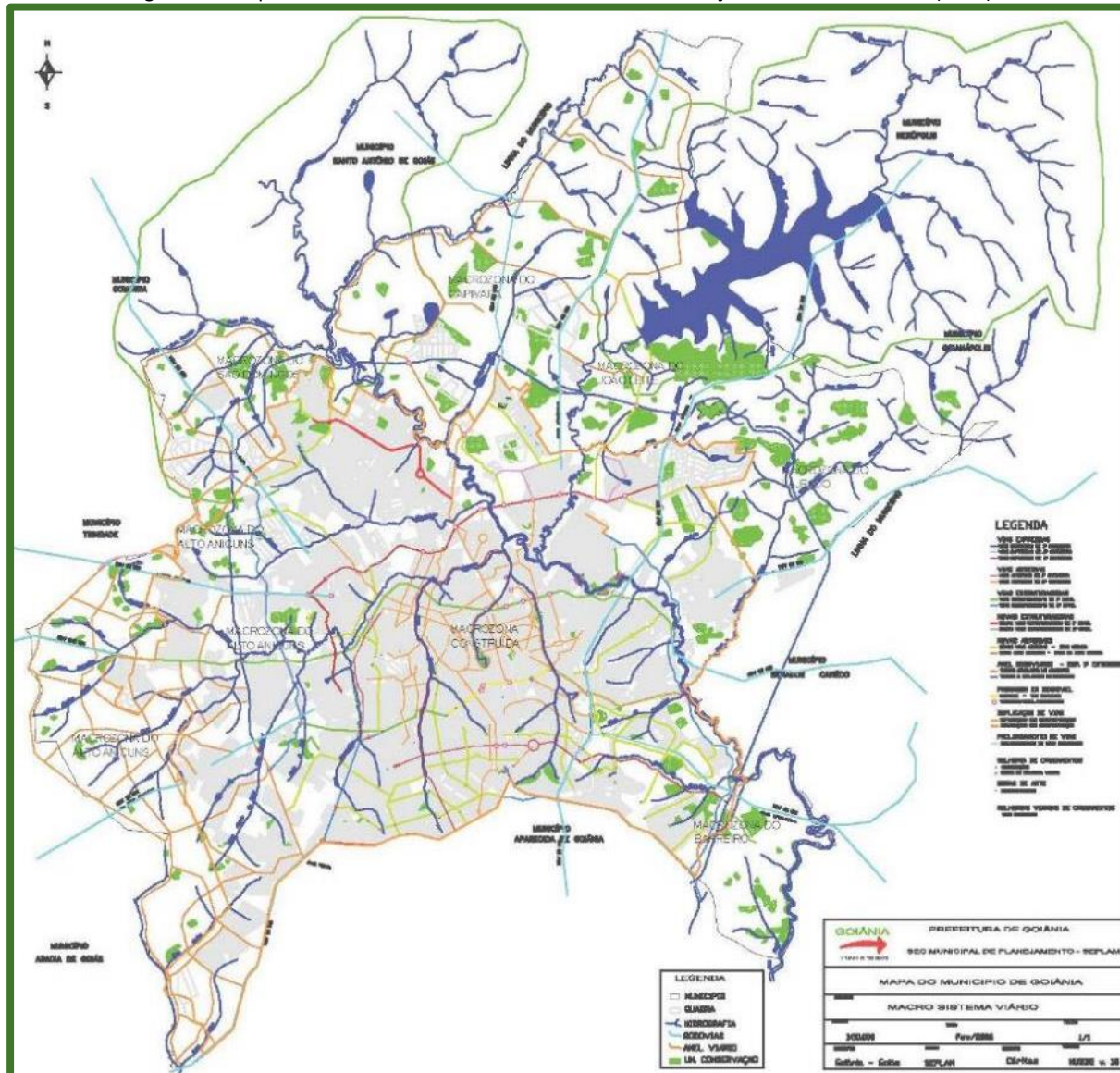

Fonte: Relatório do Plano Diretor Lei 171/2007 - SEPLANH (2022)

Uma obra de arte recentemente executada pela SEINFRA (maio, 2022), o Viaduto Lauro Belchior, que transpõe a rodovia BR-153 interligando as regiões do Jardim Novo Mundo e Setor Universitário, é um importante elemento para garantir a fluidez e a descentralização do trânsito de veículos na região do entorno do Estádio Serra Dourada. Porém, esta obra tem sido subutilizada, já que as vias do entorno que dão acesso a ela ainda carecem de reestruturação. Importante também dar maior publicidade à



sua construção, a fim de fazer com que essa opção de travessia entre bairros seja reconhecida como alternativa pelos usuários da região.

Figura 66 - Viaduto Dr. Lauro Belchior que liga as regiões do Jardim Novo Mundo ao Setor Universitário - localização e vista superiores.



Fonte: Google Maps (2022); FolhaZ.com (junho,2022)

Devido a ocorrências recentes de colapsos em estruturas de concreto ocorridos no Brasil, o Conselho Regional de Engenharia e Agronomia de Goiás (CREA-GO), em parceria com a Pontifícia Universidade Católica de Goiás (PUC-GO), o Instituto Brasileiro de Avaliações e Perícias de Engenharia (IBAPE-GO) e demais consultores independentes, a convite do CREA-GO, realizaram, no período de maio de 2012 até o ano de 2019, uma série de vistorias nas pontes e viadutos da cidade de Goiânia, que foram registradas no RELATÓRIO DE VISTORIA DAS OBRAS DE ARTE ESPECIAIS DE GOIÂNIA 2019. Foram realizados levantamentos das OAs por meio de imagens de satélite georreferenciadas, com mapeamento dos cursos d'água e principais vias da capital e identificação das interseções em que houvesse uma OA construída.

Nesse documento, há o alerta para a importância da implantação e gestão planejada e contínua e da adoção de um plano de vistorias e manutenções preventivas nas obras de arte especiais da cidade. Portanto, é de suma importância o papel do monitoramento contínuo da infraestrutura implantada, de modo a investigar os empecilhos para o bom funcionamento e apontar propostas de melhoria para alcançar sua máxima eficiência. Foram identificadas 121 OAs, considerando a relevância, porte e complexidade estrutural, priorizaram as pontes, bueiro e viadutos, sintetizadas em uma Tabela das OAs existentes em Goiânia, como se segue.

Tabela 9 - OAs EM GOIÂNIA (2012- 2019)

RELATÓRIO DE VISTORIA DAS OBRAS DE ARTE ESPECIAIS DE GOIÂNIA - CREA 2019			
TABELA DE OAs EM GOIÂNIA – 2012- 2019			
Obra de Arte Especial (OAE)	Travessia	Tipo de OAE	Coordenadas (latitude, longitude)



Rodovia BR-153	Alameda Contorno	Viaduto	-16.72862, -49.24225
Marginal Botafogo	Av. A e Av. E	Viaduto	-16.6945021, -49.244426
Av. Perimetral Norte	Av. Anhanguera	Viaduto	-16.65385, -49.33152
Rodovia BR-153	Av. Anhanguera	Viaduto	-16.66996, -49.22721
Rodovia BR-153	Av. Deputado Jamel Cecílio	Viaduto	-16.70977, -49.23108
Rodovia BR-153	Av. Floresta e Av. Vera Cruz	Viaduto	-16.61927, -49.20639
Rodovia BR-060	Av. Gabriel Henrique de Araújo	Viaduto	-16.70388, -49.34228
Av. Deputado Jamel Cecílio	Av. H	Viaduto	-16.70794, -49.23622
Av. Bernardo Sayão	Av. Leste Oeste	Viaduto	-16.66412, -49.27960
Rodovia BR-153	Av. Olinda	Viaduto	-16.69443, -49.23189
Av. Presidente Kennedy	Av. Perimetral Norte	Viaduto	-16.62296, -49.24427
Rodovia BR-153	Av. Recife (Unip)	Viaduto	-16.71805, -49.23752
Av. Independência	Av. República do Líbano	Viaduto	-16.6671, -49.27101
Av. Raposo Tavares	Capuava	Bueiro	-16.661198, -49.317313
Rua Indústria Matadouro	Capuava	Bueiro	-16.661572, -49.316627
Rua Tiradentes	Capuava	Bueiro	-16.659433, -49.319778
Av. Acary Passos	Córrego Água Branca	Ponte	-16.67611, -49.20267
Av. das Pirâmides	Córrego Água Branca	Ponte	-16.675596, -49.199925
Av. Topázio	Córrego Água Branca	Bueiro	-16.680726, -49.209502
Av. 1ª Radial (Rua 90)	Córrego Areião	Ponte	-16.70377, -49.2529
Av. Deputado Jamel Cecílio	Córrego Areião	Bueiro	-16.699471, -49.247815
Av. A	Córrego Botafogo	Bueiro	-16.64845, -49.26193
Av. Anhanguera	Córrego Botafogo	Ponte	-16.67254, -49.25016
Av. Araguaia	Córrego Botafogo	Ponte	-16.66335, -49.25225
Av. Fued J. Sebba	Córrego Botafogo	Ponte	-16.68637, -49.24548
Av. Independência	Córrego Botafogo	Ponte	-16.66175, -49.25271
Av. Universitária	Córrego Botafogo	Ponte	-16.67857, -49.24937
Rua 1018	Córrego Botafogo	Ponte	-16.71032, -49.24395
Rua 21	Córrego Botafogo	Ponte	-16.67515, -49.24984
Rua 243	Córrego Botafogo	Ponte	-16.68515, -49.24611
Rua 301	Córrego Botafogo	Ponte	-16.65768, -49.25526
Rua Dr. Constâncio Gomes	Córrego Botafogo	Ponte	-16.64845, -49.26193
Alameda dos Pinheiros	Córrego Buriti	Bueiro	-16.7268148, -49.3112197
Av. César Lattes	Córrego Buriti	Bueiro	-16.713045, -49.318224
Av. Maurício Gomes Ribeiro	Córrego Buriti	Bueiro	-16.716048, -49.315064
Rua das Azaléias	Córrego Buriti	Bueiro	-16.722315, -49.311479
Av. Orlando Marques de Abreu	Córrego Capão Comprido	Bueiro	-16.72315, -49.35773
Av. Goiás	Córrego Capim Puba	Bueiro	-16.654620, -49.263004
Av. Independência	Córrego Capim Puba	Ponte	-16.67046, -49.27594
Av. Leste Oeste	Córrego Capim Puba	Bueiro	-16.6649137, -49.2705582
Av. Marechal Rondon	Córrego Capim Puba	Ponte	-16.66193, -49.26758
Av. República do Líbano	Córrego Capim Puba	Bueiro	-16.6658236, -49.2712943
Marginal Botafogo	Córrego Capim Puba	Ponte	-16.65348, -49.26267
Rua 04	Córrego Capim Puba	Bueiro	-16.66078, -49.26626
Rua P-38	Córrego Capim Puba	Ponte	-16.66738, -49.27369
Rua P-7	Córrego Capim Puba	Bueiro	-16.673925, -49.276041



Av. 24 de Outubro	Córrego Cascavel	Ponte	-16.66682, -49.29767
Av. Anhanguera	Córrego Cascavel	Bueiro	-16.67036, -49.29757
Av. C12	Córrego Cascavel	Ponte	-16.69515, -49.2927
Av. Castelo Branco	Córrego Cascavel	Ponte	-16.67417, -49.29712
Av. Guarapari	Córrego Cascavel	Bueiro	-16.731022, -49.293707
Av. Independência	Córrego Cascavel	Bueiro	-16.739057, -49.290287
Av. Leste Oeste	Córrego Cascavel	Ponte	-16.65789, -49.29544
Av. Santo Afonso	Córrego Cascavel	Ponte	-16.66206, -49.29722
Av. Sergipe	Córrego Cascavel	Bueiro	-16.6634852, -49.297453
Av. T-2	Córrego Cascavel	Ponte	-16.68497, -49.29216
Av. T-32	Córrego Cascavel	Ponte	-16.68874, -49.29182
Av. T-63	Córrego Cascavel	Ponte	-16.71788, -49.29453
Av. T-9	Córrego Cascavel	Ponte	-16.71025, -49.29582
Rua Jaraguá	Córrego Cascavel	Ponte	-16.67613, -49.29559
Av. Carolina Candido de Cabral	Córrego Cavalto Morto	Pontilhão	-16.69021, -49.37791
Av. Dona Terezinha de Moraes	Córrego do Mingau	Bueiro	-16.730956, -49.282728
Rua Anacã	Córrego do Mingau	Bueiro	-16.727679, -49.286244
Av. C	Córrego Macambira	Bueiro	-16.715912, -49.321348
Av. César Lattes	Córrego Macambira	Bueiro	-16.7268148, -49.3112197
Av. Independência	Córrego Macambira	Bueiro	-16.744740, -49.309782
Av. Madrid	Córrego Macambira	Bueiro	-16.7384405, -49.3124528
Av. Milão	Córrego Macambira	Bueiro	-16.709339, -49.318166
Av. Olavo Bilac	Córrego Macambira	Bueiro	-16.7333125, -49.3221776
Rodovia BR-060	Córrego Macambira	Bueiro	-16.6929617, -49.3211392
Rua da Alegria	Córrego Macambira	Bueiro	-16.6806137, -49.3248012
Rua Miguel do Carmo	Córrego Macambira	Bueiro	-16.720163, -49.325366
Rodovia BR-060	Córrego Santa Rita	Bueiro	-16.702402, -49.338413
Av. Carolina Candido de Cabral	Córrego São José	Bueiro	-16.69443, -49.36532
Av. C-104	Córrego Serrinha	Bueiro	-16.723855, -49.285343
Av. Dona Ana Nunes de Moraes	Córrego Serrinha	Bueiro	-16.723632, -49.277720
Av. Feira de Santana	Córrego Serrinha	Bueiro	-16.727703, -49.271994
Av. José Leandro da Luz	Córrego Serrinha	Bueiro	-16.724583, -49.292562
Av. Eli Alves Forte	Córrego Taquaral	Bueiro	-16.732842, -49.355583
Rodovia BR-060	Córrego Taquaral	Bueiro	-16.709942, -49.352944
Rua Félix de Bulhões	Córrego Taquaral	Bueiro	-16.709339, -49.318166
Rua Gabriel Henrique de Araújo	Córrego Taquaral	Bueiro	-16.700991, -49.347612
Rua Padre Monte	Córrego Taquaral	Bueiro	-16.689725, -49.341871
Via Anel Viário	Córrego Taquaral	Bueiro	-16.720381, -49.355169
Av. C-6	Córrego Vaca Brava	Bueiro	-16.689768, -49.291222
Av. T-10	Córrego Vaca Brava	Bueiro	-16.708052, -49.271703
Av. T-6	Córrego Vaca Brava	Bueiro	-16.692712, -49.285728
Av. T-7	Córrego Vaca Brava	Bueiro	-16.695172, -49.282507
Av. T-8	Córrego Vaca Brava	Bueiro	-16.699079, -49.279548
Av. T-9	Córrego Vaca Brava	Bueiro	-16.704929, -49.276234
Rua Campinas	Córrego Vaca Brava	Bueiro	-16.690853, -49.289137
Av. Anhanguera	Ribeirão Anicuns	Ponte	-16.66543, -49.31582



Av. Castelo Branco	Ribeirão Anicuns	Ponte	-16.66867, -49.31673
Av. Cunha Gago	Ribeirão Anicuns	Ponte	-16.65951, -49.31138
Av. Dom Eduardo	Ribeirão Anicuns	Ponte	-16.65331, -49.29875
Av. Goiás	Ribeirão Anicuns	Ponte	-16.643922, -49.267293
Av. João Damasceno	Ribeirão Anicuns	Ponte	-16.6535, -49.29451
Av. Marechal Rondon	Ribeirão Anicuns	Ponte	-16.64971, -49.2744
Av. Santa Maria	Ribeirão Anicuns	Ponte	-16.674219, -49.329680
Av. Venerando de Freitas Borges	Ribeirão Anicuns	Ponte	-16.67462, -49.32041
Rua 17 (Al. Ernesta)	Ribeirão Anicuns	Ponte	-16.65135, -49.28491
Rua José Hermano	Ribeirão Anicuns	Ponte	-16.65542, -49.29003
Av. C	Ribeirão Caveiras	Bueiro	-16.633184, -49.306639
Av. Eurico Viana	Ribeirão Caveiras	Ponte	-16.633120, -49.283986
Av. Goiás	Ribeirão Caveiras	Bueiro	-16.626199, -49.274138
Av. Perimetral Norte	Ribeirão João Leite	Ponte	-16.62202, -49.23982
Av. Presidente Kennedy	Ribeirão João Leite	Ponte	-16.62768, -49.24045
Av. das Cerâmicas	Rio Meia Ponte	Ponte	-16.67489, -49.19675
Av. das Pirâmides	Rio Meia Ponte	Ponte	-16.681245, -49.196931
Av. Manchester	Rio Meia Ponte	Ponte	-16.65713, -49.2074
Av. Meia Ponte	Rio Meia Ponte	Ponte	-16.64811, -49.24243
Av. Nerópolis	Rio Meia Ponte	Ponte	-16.6101, -49.28301
Av. Pedro Paulo de Souza	Rio Meia Ponte	Ponte	-16.64198, -49.25672
Av. Perimetral Norte	Rio Meia Ponte	Ponte	-16.62812, -49.27037
Rodovia BR-153	Rio Meia Ponte	Ponte	-16.65285, -49.21664
Rodovia GO-020	Rio Meia Ponte	Ponte	-16.741520, -49.143483
Rua Joaquim Nicolau	Rio Meia Ponte	Ponte	-16.6968306, -49.1937295
Av. Consolação	Rodovia BR-060	Viaduto	-16.69263, -49.31936
Via Anel Viário	Rodovia BR-060	Viaduto	-16.71245, -49.35719
Av. Ubirajara Berocan	Rodovia BR-153	Viaduto	-16.64557, -49.21101
Av. Alphaville Flamboyant	Rodovia GO-020	Viaduto	-16.71536, -49.20230

Fonte: Relatório de vistoria das obras de arte especiais de Goiânia – CREA/GO (2019)

Foram vistoriadas 68 OAEs (51 pontes e 17 viadutos), com base nos requisitos da norma ABNT NBR 9452:2016, e identificadas as manifestações patológicas de cada uma delas. Para a classificação do nível de conservação das obras, foi calculado o Grau de Deterioração (Gd) atribuindo notas a cada construção, a partir dos parâmetros abaixo listados:

- Nota Estrutural (relativa à presença de manifestação patológica que compromete sua segurança estrutural);
- Nota Durabilidade (relativa à intensidade e a abrangência da incidência das manifestações patológicas);
- Nota Funcional (relativa à drenagem ineficiente/inexistente ou à falta de dispositivos de segurança — passeio, acostamento, guarda-corpo, guarda-rodas, etc.);



- Nota Hierarquia Viária (relativa à predominância da OA em vias de fluxo intenso, pois as patologias podem ser rapidamente agravadas e intensificadas pelo tráfego — considerando a maior velocidade, maior fluxo, incidência de cargas dinâmicas e impactos decorrentes do tráfego intenso).

A pontuação resultante destes indicadores, após tratamento estatístico dos dados, resultou em um *Ranking* que foi usado como critério para priorizar a necessidade de intervenção das pontes e viadutos da Capital. Segue a tabela com o *Ranking* com as 68 obras de arte que foram consideradas com problemas estruturais e de deterioração mais críticos.

Tabela 10 - Obras de OAEs em Goiânia: Nível de Conservação

RELATÓRIO DE VISTORIA DAS OBRAS DE ARTE ESPECIAIS DE GOIÂNIA — CREA 2019							
TABELA DAS OBRAS DE OAES EM GOIÂNIA — NÍVEL DE CONSERVAÇÃO							
Obra de Arte Especial (OAE)	Travessia	Nota Estrutural	Nota Durabilidade	Nota Funcional	Nota Hierarquia	Grau de Deterioração	Ranking
Av. T-63	Córrego Cascavel	1	1	1	2	1,1	1º
Av. das Pirâmides	Córrego Água Branca	1	1	1	5	1,4	2º
Av. Acary Passos	Córrego Água Branca	2	1	1	5	1,9	3º
Av. T-9	Córrego Cascavel	2	2	1	3	2,0	4º
Rua José Hermano	Ribeirão Anicuns	2	3	1	4	2,4	5º
Av. Marechal Rondon	Ribeirão Anicuns	2	3	1	4	2,4	6º
Av. Universitária	Córrego Botafogo	3	2	1	2	2,4	7º
Av. Presidente Kennedy	Ribeirão João Leite	3	2	1	3	2,5	8º
Rodovia BR-153	Av. Olinda	3	2	3	1	2,5	9º
Av. 24 de Outubro	Córrego Cascavel	3	2	1	4	2,6	10º
Rua Dr. Constâncio Gomes	Córrego Botafogo	3	2	1	5	2,7	11º
Av. Santo Afonso	Córrego Cascavel	3	2	1	5	2,7	12º
Rua 21	Córrego Botafogo	3	3	1	2	2,7	13º
Av. Perimetral Norte	Ribeirão João Leite	3	3	1	2	2,7	14º
Av. Anhanguera	Córrego Botafogo	3	3	1	2	2,7	15º
Av. Araguaia	Córrego Botafogo	3	3	1	2	2,7	16º
Av. Marechal Rondon	Córrego Capim Puba	3	2	3	4	2,8	17º
Av. Castelo Branco	Ribeirão Anicuns	3	3	1	3	2,8	18º
Av. Meia Ponte	Rio Meia Ponte	3	3	1	3	2,8	19º
Av. Anhanguera	Ribeirão Anicuns	3	3	1	3	2,8	20º
Av. Consolação	Rodovia BR-060	3	3	2	2	2,8	21º
Rodovia BR-153	Av. Recife (Unip)	4	2	1	1	2,8	22º
Rua P-38	Córrego Capim Puba	3	2	3	5	2,9	23º



Av. Pedro Paulo de Souza	Rio Meia Ponte	3	3	1	4	2,9	24º
Av. Eurico Viana	Ribeirão Caveiras	3	3	1	4	2,9	25º
Rodovia BR-153	Av. Anhanguera	3	3	4	1	2,9	26º
Rodovia BR-153	Av. Deputado Jamel Cecílio	3	3	4	1	2,9	27º
Av. Manchester	Rio Meia Ponte	3	3	3	3	3,0	28º
Rodovia BR-153	Rio Meia Ponte	3	3	5	1	3,0	29º
Av. Independência	Córrego Botafogo	3	3	5	2	3,1	30º
Av. C-12	Córrego Cascavel	3	4	1	3	3,1	31º
Av. Cunha Gago	Ribeirão Anicuns	3	3	3	5	3,2	32º
Av. Deputado Jamel Cecílio	Av. H	3	4	1	4	3,2	33º
Av. Fued J. Sebba	Córrego Botafogo	3	4	3	2	3,2	34º
Av. Perimetral Norte	Rio Meia Ponte	4	3	1	2	3,2	35º
Rodovia GO-020	Rio Meia Ponte	4	3	1	2	3,2	36º
Av. Santa Maria	Ribeirão Anicuns	3	3	4	5	3,3	37º
Marginal Botafogo	Córrego Capim Puba	3	4	4	2	3,3	38º
Av. T-2	Córrego Cascavel	4	3	1	3	3,3	39º
Av. 1ª Radial (Rua 90)	Córrego Areião	4	3	1	3	3,3	40º
Av. Independência	Córrego Capim Puba	3	4	4	3	3,4	41º
Av. Dom Eduardo	Ribeirão Anicuns	4	3	1	4	3,4	42º
Av. das Pirâmides	Rio Meia Ponte	4	3	1	5	3,5	43º
Rua Jaraguá	Córrego Cascavel	4	3	3	3	3,5	44º
Via Anel Viário	Rodovia BR-060	4	4	1	2	3,5	45º
Av. Venerando de Freitas Borges	Ribeirão Anicuns	4	3	2	5	3,6	46º
Av. Leste Oeste	Córrego Cascavel	4	3	4	3	3,6	47º
Av. Perimetral Norte	Av. Anhanguera	4	3	5	2	3,6	48º
Av. Goiás	Ribeirão Anicuns	4	4	1	3	3,6	49º
Av. João Damasceno	Ribeirão Anicuns	4	3	3	5	3,7	50º
Av. Nerópolis	Rio Meia Ponte	4	4	1	4	3,7	51º
Rodovia BR-153	Av. Floresta e Av. Vera Cruz	4	4	4	1	3,7	52º
Rua Joaquim Nicolau	Rio Meia Ponte	5	2	1	5	3,7	53º
Av. T-32	Córrego Cascavel	4	4	1	5	3,8	54º
Av. Castelo Branco	Córrego Cascavel	4	4	3	3	3,8	55º
Av. Bernardo Sayão	Av. Leste Oeste	4	4	3	3	3,8	56º
Av. Alphaville Flamboyant	Rodovia GO-020	4	4	5	2	3,9	57º
Rua 17 (Al. Ernesta)	Ribeirão Anicuns	4	4	3	5	4,0	58º
Rua 243	Córrego Botafogo	5	4	1	2	4,0	59º
Rua 301	Córrego Botafogo	5	4	1	2	4,0	60º
Rodovia BR-153	Alameda Contorno	5	4	3	1	4,1	61º
Rua 1018	Córrego Botafogo	5	4	1	5	4,3	62º
Av. Presidente Kennedy	Av. Perimetral Norte	5	4	4	2	4,3	63º
Av. Ubirajara Berocan	Rodovia BR-153	5	4	5	1	4,3	64º
Marginal Botafogo	Av. A e Av. E	5	4	5	2	4,4	65º



Rodovia BR-060	Av. Gabriel Henrique de Araújo	5	4	5	2	4,4	66º
Av. Independência	Av. República do Líbano	5	4	5	3	4,5	67º
Av. das Cerâmicas	Rio Meia Ponte	5	5	3	2	4,5	68º

Fonte: Relatório de vistoria das obras de arte especiais de Goiânia – CREA/GO (2019)

Na análise final do Relatório do CREA-GO concluiu-se que 10 OAEs (15% do total) necessitam de intervenção imediata ou de curto prazo, além de inspeções extraordinárias ou especiais, por terem obtido notas baixas nos critérios de parâmetros estruturais e durabilidade adotados e por estarem localizadas predominantemente em vias de fluxo intenso de veículos e pessoas. Como contribuição, para aumentar a vida útil das estruturas de OAEs, o RELATÓRIO DE VISTORIA DAS OBRAS DE ARTE ESPECIAIS DE GOIÂNIA observa:

o aumento significativo da vida útil das estruturas de OAE's pode ser facilmente alcançado com investimento relativamente baixo, desde que se realize a restauração, adequação e instalação dos dispositivos de drenagem (drenos, pingadeiras, buzinos, veda-juntas, etc.) das pontes e viadutos da Capital, evitando-se, desta forma, anomalias de empoçamento, regiões úmidas e lixiviações que usualmente progridem para um quadro deletério grave de corrosão de armaduras, bastante frequente nas estruturas de Goiânia.” (CREA/GO, 2019 - grifo nosso).

A SEINFRA tem realizado intervenções pontuais, correlacionadas com os problemas físico-ambientais das localizações, em alguns locais, como o caso da Ponte da Avenida Marechal Rondon, sobre o Ribeirão Anicuns, em setembro último que em decorrência dos problemas gerados pelas chuvas, recebeu obra de recuperação de enrocamento, para evitar erosões.

Com relação às estruturas novas executadas, o RELATÓRIO DE VISTORIA DAS OBRAS DE ARTE ESPECIAIS DE GOIÂNIA 2019, traz as seguintes considerações:

[...] mesmo estruturas novas, recém-inauguradas como a ponte da Rua 1018, já padecem dos mesmos problemas crônicos que acometem a maioria das OAE's vistoriadas, ou seja, sérios problemas de drenagem que progridem para o surgimento de manifestações patológicas graves, como lixiviações e corrosão das armaduras.

Diante do exposto, conclui-se que, a cada ocorrência semelhante nas diversas partes da cidade, além dos riscos à segurança da população, o local é interditado por dias ou as vezes até por meses para a execução das obras de recuperação. Tal situação poderia ser evitada ou minimizada se fossem adotadas: gestão planejada, projetos integrados entre a micro e a macrodrenagem e medidas periódicas de manutenção e monitoramento, com previsão de ampliações caso necessário

De acordo com a publicação digital sobre interseções urbanas e situações de riscos da UFRGS (João Fortini Albano) “as interseções urbanas ocupam 19% da área pavimentada e nelas ocorrem 78% dos acidentes”. Conclui-se que este alto número resulta do potencial elevado de conflitos na junção de



duas ou mais vias; do elevado índice de possibilidade de erro humano nos fluxos das interseções, onde os motoristas têm que enfrentar uma grande quantidade de decisões, tais como: escolha de faixa, velocidade, rota e orientação para execução da manobra desejada, que deve ser executada em espaço e tempo relativamente curtos.

O conhecimento destes pontos de conflito é importante ferramenta de planejamento no âmbito da mobilidade urbana e deve ser seguido do detalhamento das necessidades específicas para cada caso, seguido da elaboração de projetos e levantamento dos custos de implantação das melhorias, fazendo um cronograma de execução, avaliando as prioridades e combinando as ações com a disponibilidade de recursos do município.

Diante desta realidade equipe técnica da SEINFRA município⁸⁸ indicou a necessidade de se fazer estudos e ensaios complementares para a definição detalhada das intervenções necessárias para os seguintes locais:

- Ponte da Avenida T-63 sobre o Córrego Cascavel
- Ponte Avenida das Pirâmides sobre o Córrego Água Branca
- Ponte da Avenida Acary Passos sobre o Córrego Água Branca
- Ponte Avenida T-9 sobre o Córrego Cascavel
- Ponte da Rua José Hermano sobre o Ribeirão Anicuns
- Ponte da Avenida Marechal Rondon sobre o Ribeirão Anicuns
- Ponte da Avenida Universitária sobre o Córrego Botafogo
- Ponte da Avenida Presidente Kennedy sobre o Ribeirão João Leite
- Viaduto da BR-153 sobre a Avenida Olinda
- Ponte da Avenida 24 de Outubro sobre o Córrego Cascavel
- Ponte da Rua Doutor Constâncio Gomes sobre o Córrego Botafogo
- Ponte da Avenida Perimetral Norte sobre o Ribeirão João Leite
- Ponte na Avenida Santo Afonso sobre o Córrego Cascavel

Pontes, Travessias e Cruzamentos

Em 2017, o Município realizou levantamentos quanto às situações de riscos em travessias e cruzamentos, bem como dos principais pontos de congestionamento na cidade e fez a produção de

⁸⁸ <https://www.goiania.go.gov.br/prefeitura-de-goiania-elabora-diagnostico-de-12-pontes-e-viaduto-para-realizar-servicos-de-manutencao/>



dois mapas macros georreferenciados, com base nas diretrizes da Lei nº 171/2007, tendo como objetivo buscar alternativas de interligações viárias para melhoria do trânsito. O primeiro, Mapa Macrorrede Viária Básica de Goiânia, SIGGO - MUBDG⁸⁹, com identificação de situações de riscos em travessias, em 61 interseções em desnível e oito cruzamentos, propondo sugestões de implantação de melhorias viárias, sintetizados no quadro abaixo.

Quadro 24 - Propostas de intervenções viárias na Macrozona Construída de Goiânia

Situações de riscos em travessias e cruzamentos e pontos de congestionamentos - Lei nº 171/2007							
NR	X_COORD.	Y_COORD.	Tipo		Bairro	Lograd 1	Lograd 2
1	681.230,298035	8.166.624,132260	1	Interseção em desnível			
2	684.925,896874	8.166.827,390360	1	Interseção em desnível			
3	687.346,515518	8.165.460,018920	1	Interseção em desnível		RDV GO- 080	
4	690.395,385470	8.164.887,201310	1	Interseção em desnível			
5	692.501,877398	8.164.591,553570	1	Interseção em desnível		RDV BR-153	
6	683.466,137717	8.163.760,043160	1	Interseção em desnível	Gleba	AV Nerópolis	
7	684.149,826130	8.160.748,130110	1	Interseção em desnível	Gleba	AV Perimetral Norte	AV Goiás Norte
8	685.092,203986	8.160.914,432200	1	Interseção em desnível	Lot Goiânia 2	AV Perimetral Norte	
9	683.096,580693	8.160.027,488160	1	Interseção em desnível	Gleba	AV Perimetral Norte	AV Eurico Viana
10	687.328,041548	8.161.339,426360	1	Interseção em desnível	VI Jardim São Judas Tadeu	AV Perimetral Norte	AV Kennedy-Pres
11	688.713,891657	8.161.191,602590	1	Interseção em desnível	Bro Santa Genoveva	AV Guataparã	AV Francisco-S
12	689.323,665779	8.161.062,256720	1	Interseção em desnível	Jd Guanabara	AV Vera Cruz	AV Nazareth
13	686.256,317752	8.161.154,646280	1	Interseção em	Lot Goiânia 2	AV	AV Pedro

⁸⁹ Disponibilizado em: www.goiania.go.gov.br.



				desnível		Perimetral Norte	Paulo de Souza
14	689.988,873519	8.161.283,992720	1	Interseção em desnível	Jd Guanabara	AV Vera Cruz	R Caravelas
15	681.840,077358	8.159.048,154200	1	Interseção em desnível	S Perim	AV Perimetral Norte	AV Hermínio Perné Filho
16	690.801,908347	8.158.789,463850	1	Interseção em desnível	Ch Retiro	RDV BR-153	AV Ubirajara Berocan Leite
17	689.767,141952	8.157.255,790280	1	Interseção em desnível	Ch Retiro	RDV BR-153	FER RFFSA - Desativado
18	686.958,485389	8.157.385,135670	1	Interseção em desnível	Lot Nova Vila	AV 5ª Avenida	FER RFFSA - Desativado
19	686.293,277460	8.157.200,355600	1	Interseção em desnível	S Norte Ferroviário	AV Marginal Botafogo	FER RFFSA - Desativado
20	685.849,805490	8.157.089,487550	1	Interseção em desnível	S Central	R 44	
21	685.240,031552	8.156.904,707480	1	Interseção em desnível	S Central	AV Goiás	
22	684.574,823544	8.156.775,361380	1	Interseção em desnível	S Norte Ferroviário	AV Dona Lourdes Estivaleta Teixeira	AV República do Líbano
23	681.803,122477	8.157.514,480590	1	Interseção em desnível	S Campinas	AV Dona Lourdes Estivaleta Teixeira	
24	679.659,674922	8.156.276,454420	1	Interseção em desnível	Gleba Construída: Expresso São Luiz	AV Castelo Branco	AV Dona Lourdes Estivaleta Teixeira
25	678.144,477990	8.157.329,699850	1	Interseção em desnível	Bro Ipiranga	AV Castelo Branco	RDV GO 060
26	677.959,697589	8.157.994,907690	1	Interseção em desnível	Prq Industrial Paulista	AV Perimetral Norte	AV Anhanguera
27	677.202,100459	8.157.311,222000	1	Interseção em desnível	Jd Petrópolis	RDV GO 060	AV Inhumas
28	675.539,082226	8.157.385,134810	1	Interseção em desnível	Jd Bonanza	RDV GO 060	R Belém
29	675.206,475931	8.161.819,853680	1	Interseção em	VI Mutirão I	RDV GO-070	AV Povo-do



				desnível			
30	674.190,186748	8.162.078,545890	1	Interseção em desnível			
31	674.208,664120	8.163.057,879550	1	Interseção em desnível	Sir dos Bandeirantes	RDV GO-070	AL Alamos-dos
32	691.836,678762	8.155.592,771360	1	Interseção em desnível	Res Vale do Araguaia	AV Acary Passos	FER RFFSA
33	691.947,547102	8.156.091,677190	1	Interseção em desnível	Jd Califórnia - Parque Industrial		
34	687.087,832019	8.154.280,832770	1	Interseção em desnível	S Sul	AV Marginal Botafogo	AV Fued José Sebba
35	686.219,366020	8.153.892,794690	1	Interseção em desnível	S Sul	PÇ Cruzeiro-do	
36	685.313,944082	8.153.800,404500	1	Interseção em desnível	S Marista	R 85	R 87
37	684.297,654175	8.153.689,536290	1	Interseção em desnível	S Marista	AV D	
38	684.168,308223	8.153.467,800320	1	Interseção em desnível	S Bueno	AV Mutirão	AV T 8
39	681.710,734848	8.152.636,289940	1	Interseção em desnível	S Sudoeste		
40	679.345,551856	8.151.841,735510	1	Interseção em desnível	Jd Europa	AV Milão	AV Berlim Oeste
41	676.943,412906	8.152.174,339110	1	Interseção em desnível	Gleba Construída		
42	676.924,934706	8.152.433,031070	1	Interseção em desnível	Gleba Construída		
43	676.333,637484	8.154.650,390890	1	Interseção em desnível	Lot Tropical Verde	AV Perimetral Oeste	AV Francisco Alves de Oliveira
44	678.292,303718	8.154.946,038440	1	Interseção em desnível	Con Santa Rita	AV Maria-S	AV Miguelino-Frei
45	674.559,751506	8.154.668,869580	1	Interseção em desnível	Prq Industrial João Braz	AV Francisco Alves de Oliveira	
46	685.110,686264	8.151.268,919270	1	Interseção em desnível	S Bela Vista	AV T-63	R S 1
47	684.778,082379	8.151.250,441190	1	Interseção em desnível	S Bueno	AV T-63	AV T 4



48	687.919,341199	8.150.806,970200	1	Interseção em desnível	VI Alto da Glória	RDV BR-153	R Recife
49	688.214,989182	8.151.176,530150	1	Interseção em desnível	Jd Goiás	RDV BR-153	R Terezina
50	694.238,813478	8.149.384,166490	1	Interseção em desnível		RDV GO-020/ BR-352	AV França
51	687.254,133183	8.149.106,994610	1	Interseção em desnível	Gleba Construída: Hospital de Doenças Tropicais - H.D.T	RDV BR-153	
52	692.298,627283	8.153.375,412350	1	Interseção em desnível	Gleba: Parte Integrante da FAZ Botafogo - Quinhão A		
53	692.649,709000	8.153.042,808570	1	Interseção em desnível			
54	688.510,637718	8.153.356,933440	1	Interseção em desnível	Jd Goiás	RDV BR-153	AV Fued José Sebba
55	688.607,813547	8.152.485,923270	1	Interseção em desnível	Jd Goiás	RDV BR-153	R 72
56	688.395,892601	8.154.142,763090	1	Interseção em desnível	Jd Goiás	RDV BR-153	
57	685.347,038587	8.157.510,709800	1	Interseção em desnível	S Norte Ferroviário II	AV Goiás	AV Oeste
58	685.187,368737	8.158.049,593650	1	Interseção em desnível	S Norte Ferroviário	AV Goiás	
59	691.396,162242	8.160.780,788100	1	Interseção em desnível	Gleba Construída: Aeroporto Santa Genoveva	RDV BR-153	AL Aeroporto
60	675.698,548627	8.150.329,989800	1	Interseção em desnível	Res Brasil Central	R Baffin	
61	677.804,073549	8.147.463,690560	1	Interseção em desnível	Jd Presidente	AV Kubitschek- Pres	RDV GO 040
62	692.509,728567	8.146.247,286210	2	Melhoria no Cruzamento		AV Bela Vista	
63	691.804,776704	8.146.952,238630	2	Melhoria no Cruzamento		AV Bela Vista	AV Parque Atheneu



64	690.985,065121	8.147.804,739270	2	Melhoria no Cruzamento	Prq Atheneu	AV Engler	R 100
65	690.558,815408	8.148.968,730740	2	Melhoria no Cruzamento	Jd Atenas		
66	686.591,408238	8.149.214,643310	2	Melhoria no Cruzamento		AV Bela Vista	
67	684.936,342020	8.149.164,438800	2	Melhoria no Cruzamento	Prq Amazônia	AV Rio Verde	AV Antônio Fidelis
68	684.129,637790	8.148.436,963910	2	Melhoria no Cruzamento		AV Rio Verde	AV Uru
69	683.106,852150	8.147.867,948780	2	Melhoria no Cruzamento	VI Rosa	AV Rio Verde	AV Orlando Morais-Pe

Fonte e Org.: SEPLANH (2017).

O segundo, Mapa dos Principais Pontos de Congestionamento — 2017⁹⁰, identifica os principais pontos de congestionamento da cidade (98) e traz propostas de benfeitorias e interligações viárias, através do prolongamento de vias com ponte (12) e sem ponte (cinco), melhorias com interseções em desnível (quatro) e implantação de vias (duas), configurando-se como uma alternativa mais econômica e viável. Não foi possível, até a presente data, obter informações das Secretarias SEINFRA e SMM, sobre quais destas situações de riscos em travessias e cruzamentos, bem como, dos pontos de congestionamentos foram minimizadas e ou regularizadas.

Travessias e situações de riscos para os pedestres

Tendo em conta o exposto, no cenário atual, em Goiânia, ao se avaliar o comportamento das principais interseções da cidade no aspecto da conectividade, travessia de pedestres entre vias, bairro a bairro, foram identificadas tanto situações regulares quanto irregulares, para travessia, no rebaixo da calçada e faixa de pedestres, seja transversalmente (travessia da via principal) ou longitudinalmente (travessia entre vias secundárias). O Prof. Marcos de Luca Rothen⁹¹, do IFG, em pesquisa das situações de riscos para pedestres em Goiânia, mapeou cruzamentos, travessias de ruas e rotatórias na cidade e identificou 44 pontos de alto fluxo de tráfego em Goiânia nos quais os pedestres atravessam as ruas sem a garantia mínima de segurança.

⁹⁰ Disponibilizado em SIGGO (2022): www.goiania.go.gov.br.

⁹¹ Professor do Departamento - Coordenação de Transportes do Instituto Federal de Goiás - IFG - Campus Goiânia, desde 2014 vem fazendo pesquisas sobre os temas: Transporte Coletivo Urbano e Engenharia de Tráfego, como foco sem situações de riscos para o pedestre. Mais recentemente, o tema foi abordado em reportagem virtual, do jornal do O Popular, em 05/12/2021, *Goiânia tem 44 pontos de risco para pedestres* e na Jornada de Debates - Plano de Mobilidade de Goiânia, ocorrida no dia 24/03/22, na qual o Prof. Rotten foi um dos palestrantes, abordando o tema das situações de risco para pedestres no trânsito de Goiânia.



Conforme Rothen (2021), foram mapeadas *in loco* várias travessias nas regiões Sul e Central da cidade e foram constatadas diversas falhas de infraestrutura ou de sinalização. Para ele, “há problemas desde a falta de segurança, a continuidade da sinalização, confusão nos alertas a quem passa ou até mesmo problemas de infraestrutura” e considera os viadutos construídos em Goiânia como grande perigo aos pedestres, pois devido a uma constante falha de projeto, em sua infraestrutura, não há nenhuma barreira ou sinal que impeça as pessoas de atravessarem as avenidas de alto fluxo de carros nestes locais. Exemplificado tais situações, destaca os viadutos do cruzamento da Avenida 85 com a Rua T-63 e o da Avenida 90 com a Rua 136. Em sua fala, estas obras de artes precisam ser reavaliadas no contexto da segurança da mobilidade ativa, não priorizando a fluidez do trânsito da via:

Trincheira e viaduto não é compatível com a cidade. Na avenida S1, Setor Serrinha, local super habitado, na travessia, há problemas na saída da trincheira. O pedestre tem que andar 100 metros para baixo e para cima e, pedestre só anda 50 metros, assim eles vão se arriscando. Quando se pensa no idoso, a circunstância é mais arriscada, mais cedo ou mais tarde.

No Projeto do Corredor 85, deu-se excessiva prioridade a Avenida 85, ao fluxo dela, deixou-se muitas coisas de lado (**as conexões**). **O pedestre se coloca em situação de risco para efetuar a travessia da via.** No cruzamento da Rua 106, Setor Sul, há semáforo com botoeira e, o pedestre não tem como chegar. (grifo nosso).

Os novos projetos, são preocupantes, a situação se repete. **Não apresentam soluções para a segurança dos pedestres.** Exemplificando, o BRT da 90, projeto inaugurado agora já colocando em risco o pedestre. Sem contar a diferença de desnível entre as pistas. (grifo nosso).

“O pedestre foi esquecido. E desses casos, o mais impressionante é o viaduto da Avenida Jamel Cecílio. A região densamente ocupada por atividades comerciais e o pedestre foi esquecido”

Complementando, Rothen (2021), observa que ‘o pedestre se colocar em situação de risco para efetuar travessias de vias, em Goiânia é um dos problemas crônicos de trânsito da cidade’, e exemplifica como situações emblemáticas as travessias da Avenida 85, entre as avenidas T-11 e a Mutirão (nesta há faixas de pedestres duplicadas, mas sem continuidade do outro lado da rua); as travessias da Avenida Paranaíba, no Setor Central (trata-se de uma via larga, com dois sentidos e sem canteiro central); os cruzamentos no encontro da Avenida 85 com Rua S-1 (com constantes situações de insegurança para travessia de pedestres).

Com esta ciência, projetos de interseções ambíguos ou complexos podem causar problemas operacionais e de segurança, não apenas para os motoristas, mas também para ciclistas e pedestres. Portanto, Goiânia necessita avançar nos aspectos do planejamento de infraestrutura de mobilidade urbana, do projeto a obra, precisam ser reavaliados.

Numa visão macro da cidade, considerando o sítio de Goiânia, composto por diversos córregos, rios e ribeirões, as integrações entre as diversas regiões da cidade dependem, ainda, da construção de



pontes, viadutos, transposições e alças de acesso. A implantação destas obras precisa ocorrer de maneira estratégica e planejada, vislumbrando o contínuo crescimento da cidade e garantindo maior mobilidade e fluidez para o sistema de transporte tanto na macro quanto micromobilidade. Tudo precisa ser feito de maneira coordenada entre os órgãos responsáveis pelos aspectos de planejamento urbano, de infraestrutura, de trânsito e ambiental do município, integrado com órgãos que trabalham os aspectos econômicos e sociais na região.

Tabela 11 - Indicadores de Avaliação de Obras de Artes | Pontes a serem executadas em Goiânia (2022)

Hidrografia	Bairro 1	Bairro 2	Corredor TPC	5 Macrorede viária	4 Rota acessível	3 Micromobilidade	3 Impacto ambiental	2 Topografia	1 Pontuação
1 Vertente Cór. da Ladeira	Rec. das M. Gerais	o mesmo	não	sim	não	baixo	regular	regular	13
2 Cór Rodeio	Res. Itaipu	Res. Porto Dourado	não	sim	sim	alto	regular	regular	22
3 Cór. Pindaíba	Jd. Sônia Maria	Jd. Presidente	não	sim	não	alto	alto	difícil	16
4 Cór. Barreiro	Jds. Verona	Jds. Londres	não	não	não	baixo	alto	difícil	6
5 C. Capão Comprido	Jd. Gardênia	Res. Forteville	não	sim	sim	alto	baixo	regular	24

Fonte: Avaliação e Organização: GERGTM-SEPLANH (2022).

Diante da necessidade de implantação de tantas obras de infraestrutura, consequência de uma demanda reprimida ao longo dos anos em que ações de planejamento e investimento nestes serviços não eram priorizados, e considerando as tantas outras responsabilidades e carências do município frente a sabida e histórica restrita capacidade financeira deste ente federativo, foi necessário criar critérios de priorização para execução das obras de arte atualmente identificadas como necessárias para a cidade.

Novas Obras de Artes

Com esta ciência, em uma ação conjunta de planejamento entre Secretarias, foi elaborado pela SEINFRA (2022), um caderno com indicação de construção de 27 pontes necessárias à conexão entre as regiões do Município. Estas 27 OA, foram avaliadas por prioridades de suas localizações, pelo técnico especialista em mobilidade urbana da GERGTM/SEPLANH, (2022), que considerando critérios urbanísticos, ambientais e de mobilidade, elencou seis indicadores avaliação, conforme demonstrados em recorte da planilha abaixo.

Conforme avaliação técnica (SEPLANH, 2022), os indicadores considerados foram ponderados a partir do seguinte entendimento:

- Verificação se a obra de arte integra um dos Corredores de Transporte Público, exclusivos ou preferenciais – “sim” corresponde a um ponto e “não” corresponde a zero ponto, ambos multiplicados pelo peso e, como este é um fator importante para a política de mobilidade da cidade, o peso a ele atribuído foi cinco. Os corredores de TPC são um dos fortes instrumentos do Plano Diretor de Goiânia;



- Verificação se a obra de arte integra a rede macroviária do município, conjunto de vias arteriais e, algumas delas expressas, que compõem a rede principal de mobilidade do município. Neste fator, “sim” corresponde a um ponto e “não” corresponde a zero ponto, ambos multiplicados pelo peso e, pela sua importância menor em relação aos corredores de TPC, o peso deste fator foi quatro;
- Verificação se a obra de arte é integrante direta ou indireta, facilitando de alguma forma o acesso da população aos equipamentos urbanos mantidos pelo município, tais como escolas, creches, postos de saúde etc. Neste fator, “sim” corresponde a um ponto e “não” corresponde a zero ponto, ambos multiplicados pelo peso e, este fator recebeu peso três;
- Verificação se a obra de arte melhora a micromobilidade dos bairros, isto é, aquelas pequenas viagens diárias, realizadas a pé ou por bicicleta, entre os dois bairros conectados pela ponte. Em bairros mais populosos e dotados de maior vida econômico-social, este fator apresenta maior peso. Neste fator, “sim” corresponde a um ponto e “não” corresponde a zero ponto, ambos multiplicados pelo peso e, a este fator foi aplicado o peso três, igualmente;
- Verificação se a obra de arte promoverá impacto ambiental, apenas preliminarmente estimado, com base em interferência no perfil do terreno, movimento de terras necessário e impacto sobre a vegetação. Neste fator, “baixo” corresponde a três pontos, “regular” corresponde a dois pontos e “alto” corresponde a um ponto, todos multiplicados pelo peso e, por ser um fator de estimativa apenas preliminar, foi a ele atribuído peso dois;
- Verificação da dificuldade, preliminarmente estimada, com base no perfil do talvegue a ser transposto. Neste fator, “fácil” corresponde a três pontos, “regular” corresponde a dois pontos e “difícil” corresponde a um ponto, todos multiplicados pelo peso e, por ser um fator de estimativa apenas preliminar, foi a ele atribuído peso um.



LISTAGEM 27 PONTES
 Quadro 25 - Pontuação Final das 27 pontes Indicadas pela SEINFRA a serem executadas em Goiânia – 2022

	HIDROGRAFIA	BAIRRO 1	BAIRRO 2	PONTUAÇÃO
1	Córrego Taquaral	JARDIM ELI FORTE	RESIDENCIAL BRASIL CENTRAL	27
2	Córrego Botafogo	CRIMEIA OESTE	CRIMEIA LESTE	25
3	Córrego Capão Comprido	JARDIM GARDÊNIA	RESIDENCIAL FORTEVILLE	24
4	Ribeirão Anicuns	SETOR EMPRESARIAL SETOR	SÃO JOSÉ	24
5	Córrego Burit i	LOTEAMENTO PARQUE CIDADE	RESIDENCIAL RECANTO DOS BURITIS	24
6	Córrego Rodeio	RESIDENCIAL ITAIPÚ	RESIDENCIAL PORTO DOURADO	22
7	Córrego Gameleira	LOTEMANTO ARUANÃ PARK	RESIDENCIAL ARUANÃ	22
8	Ribeirão Anicuns	RESIDENCIAL MUNDO NOVO	PARQUE ELDORADO OESTE	21
9	Córrego Burit i	SETOR NOVO HORIZONTE	JARDIM EUROPA	21
10	Córrego Taquaral	RESIDENCIAL FIDELIS	RESIDENCIAL ACRÓPOLE II	18
11	Córrego da Mina	VILA MARIA LUIZA	RESIDENCIAL SONHO VERDE	18
12	Córrego Pindaíba	JARDIM SÔNIA MARIA	JARDIM PRESIDENTE	16
13	Ribeirão Caveiras	RESIDENCIAL LONDON PARK	JARDIM BONANZA	15
14	Córrego da Ladeira	RECANTO DAS MINAS GERAIS	RECANTO DAS MINAS GERAIS	13
15	Ribeirão Caveiras	SETOR NOROESTE	JARDIM FONTE NOVA	13
16	Ribeirão Caveiras	RESIDENCIAL DAS ACÁCIAS	VILA CRISTINA EXTENSÃO	12
17	Córrego Pedreira	RESIDENCIAL GUANABARA	RESIDENCIAL ELIZENE SANTANA	12
18	Córrego Barreiro	VILA ALTO DA GLÓRIA	PARQUE DAS LARANJEIRAS	12
19	Córrego Água Branca e Córrego Burit i	JARDIM NOVO MUNDO	BAIRRO JARDIM CALIFÓRNIA	12
20	Córrego Baliza	JARDIM IPANEMA	SETOR CRISTINA	12
21	Vertente Balneário Meia Ponte	RECANTO DO BOSQUE	JARDIM BALNEÁRIO MEIA PONTE	10
22	Córrego Samambaia	RESIDENCIAL PRIVÊ ITANHANGÃ	LOTEAMENTO SHANGRY-LÁ	9
23	Córrego Taquaral	RECANTO DAS EMAS	RESIDENCIAL ACRÓPOLE II	9
24	Córrego São José	RESIDENCIAL VILLE DE FRANCE	RESIDENCIAL GOIÂNIA GOLFE CLUBE	7
25	Córrego Bananal	RESIDENCIAL CENTER VILLE	RESIDENCIAL CENTER VILLE	7
26	Córrego Barreiro	JARDINS VERONA	JARDINS LONDRES	6
27	Vertente do Rio Meia Ponte	BAIRRO FLORESTA	SETOR ESTRELA DALVA	6

Indicadores avaliação: corredores de transporte coletivo, macro rede viária, rota acessível, micromobilidade, impacto ambiental e topografia. Avaliação e Organização: Wiederhecker S., GERGM-SEPLANH (2022). Fonte: SEINFRA, 2022

Desta avaliação originou um quadro com listagem das 27 pontes com suas respectivas pontuações finais, indicando a ordem de prioridade de cada estrutura, sendo que quanto maior a pontuação, maior é a prioridade da obra de arte (ao). O referido quadro também foi analisado e validado pela SEINFRA (2022), demonstrando que o trabalho conjunto ente órgãos afins otimiza os resultados e traz efeitos mais produtivos e benéficos para a cidade.

A seguir, apresenta-se imagens (Figuras 67 a 93

) com esboços das demarcações das propostas de intervenção das 27 obras de arte elencadas como prioridades, acompanhadas de informações de localização, comprimento, hidrografia, motivação para construção e pontuação atribuída.



Figura 67 - Jardim Eli Forte com Residencial Brasil Central



Fonte: Caderno 27 Pontes - SEINFRA (2022).

ENDEREÇO: Avenida EF9, Jardim Eli Forte

MOTIVAÇÃO: fazer a ligação entre os Bairros Jardim Eli Forte e Residencial Brasil Central

PONTE: 12 m (1 unidade)

TRECHO DE PAVIMENTAÇÃO: prolongamento da Av. EF9 e prolongamento da Av. Baffin

REGIÃO: Sudoeste

HIDROGRAFIA: Córrego Taquaral

PONTUAÇÃO: 27

Figura 68 - Crimeia Oeste e Crimeia Leste



Fonte: Caderno 27 Pontes - SEINFRA (2022).

ENDEREÇO: Av. Dr. José Neto Carneiro, Setor Crimeia Leste

MOTIVAÇÃO: fazer a ligação entre os Bairros Crimeia Leste e Crimeia Oeste

PONTE: 12 m (1 unidade)

TRECHO DE PAVIMENTAÇÃO: prolongamento da Av. Dr. José Neto Carneiro até a Av. Goiás Norte

REGIÃO: Centro



HIDROGRAFIA: Córrego Botafogo

PONTUAÇÃO: 25

Figura 69 - Jardim Gardênia com Residencial Forteville



Fonte: Caderno 27 Pontes - SEINFRA (2022).

ENDEREÇO: Avenida Eli Alves Fortes, Jardim Gardênia

MOTIVAÇÃO: complemento da Avenida Eli Alves Fortes

PONTE: 12 m (1 unidade)

TRECHO DE PAVIMENTAÇÃO: complemento da Avenida Eli Alves Fortes, ligação entre o Jardim Gardênia e Residencial Forteville - duas pistas com ilha larga de separação

REGIÃO: Sudoeste

HIDROGRAFIA: Córrego Capão Comprido

PONTUAÇÃO: 24

Figura 70 - Setor Empresarial com Setor São José



Fonte: Caderno 27 Pontes - SEINFRA (2022).

ENDEREÇO: Av. Contorno, Setor São José

MOTIVAÇÃO: ligação entre o Bairros Setor São José e Setor Empresarial através do Loteamento Capuava Residencial Privê

PONTE: 12 m (1 unidade)

TRECHO DE PAVIMENTAÇÃO: prolongamento da Av. Contorno — Setor São José até a Rua Dona Açucena — Loteamento Capuava Residencial Privê

REGIÃO: Oeste / Centro

HIDROGRAFIA: Ribeirão Anicuns



PONTUAÇÃO: 24

Figura 71 - Loteamento Parque Cidade com Residencial Recanto dos Buritis



Fonte: Caderno 27 Pontes - SEINFRA (2022).

ENDEREÇO: Avenida Marginal Leste

MOTIVAÇÃO: fazer a ligação entre os Bairros Loteamento Parque Cidade e Residencial Recanto dos Buritis

PONTE: 12 m (1 unidade)

TRECHO DE PAVIMENTAÇÃO: prolongamento da Avenida Marginal Leste REGIÃO: Leste

HIDROGRAFIA: Córrego Buritis

PONTUAÇÃO: 24

Figura 72 - Residencial Itaipu com Residencial Porto Dourado



Fonte: Caderno 27 Pontes - SEINFRA (2022).

ENDEREÇO: Residencial Itaipu, Residencial Porto Dourado, Conjunto das Esmeraldas

MOTIVAÇÃO: continuação da Rua 52

PONTE: 12 m (1 unidade)

TRECHO DE PAVIMENTAÇÃO: continuação da Rua 52, Cond. das Esmeraldas, fazendo ligação com Rua 31, Residencial Itaipu

REGIÃO: Sudeste

HIDROGRAFIA: Córrego Rodeio



PONTUAÇÃO: 22

Figura 73 - Loteamento Aruanã Park com Residencial Aruanã



Fonte: Caderno 27 Pontes - SEINFRA (2022).

ENDEREÇO: Avenida Gameleiras, Loteamento Aruanã Park

MOTIVAÇÃO: fazer a ligação entre os Bairros Loteamento Aruanã e Residencial Aruanã

PONTE: 12 m

TRECHO DE PAVIMENTAÇÃO: prolongamento da Av. Marginal Leste, no Residencial Aruanã

REGIÃO: Leste

HIDROGRAFIA: Córrego Gameleira

PONTUAÇÃO: 22

Figura 74 - Residencial Mundo Novo com Parque Eldorado Oeste



Fonte: Caderno 27 Pontes - SEINFRA (2022).

ENDEREÇO: Avenida Brasil, Residencial Mundo Novo

MOTIVAÇÃO: prolongamento da Avenida Brasil e ligação com o Parque Eldorado Oeste

PONTE: 12 m (2 unidades)

TRECHO DE PAVIMENTAÇÃO: prolongamento da Avenida Brasil até a Avenida Gyn 24

REGIÃO: Oeste

HIDROGRAFIA: Ribeirão Anicuns

PONTUAÇÃO: 21



Figura 75 - Setor Novo Horizonte com Jardim Europa



Fonte: Caderno 27 Pontes - SEINFRA (2022).

ENDEREÇO: Av. Hermes Pontes – Setor Novo Horizonte e Av. Inglaterra – Jardim Europa

MOTIVAÇÃO: fazer a ligação entre os Bairros Setor Novo Horizonte e Jardim Europa

PONTE: 12 m (1 unidade)

TRECHO DE PAVIMENTAÇÃO: Ligação das Avenidas Inglaterra e Hermes Ponte

REGIÃO: Sudoeste

HIDROGRAFIA: Córrego Buriti

PONTUAÇÃO: 21

Figura 76 - Residencial Fidelis com Residencial Acrópole



Fonte: Caderno 27 Pontes - SEINFRA (2022).

ENDEREÇO: Av. Maria Carolina, Residencial Fidelis

MOTIVAÇÃO: complemento da Avenida Maria Carolina e ligação com o Residencial Acrópole II

PONTE: 12 m (1 unidade)

TRECHO DE PAVIMENTAÇÃO: complemento da Avenida Maria Carolina, ligação entre Residencial Fidelis e Residencial Acrópole II e Residencial Corumbá

REGIÃO: Sudoeste

HIDROGRAFIA: Córrego Taquaral

PONTUAÇÃO: 18



Figura 77 - Vila Maria Luíza com Residencial Sonho Verde

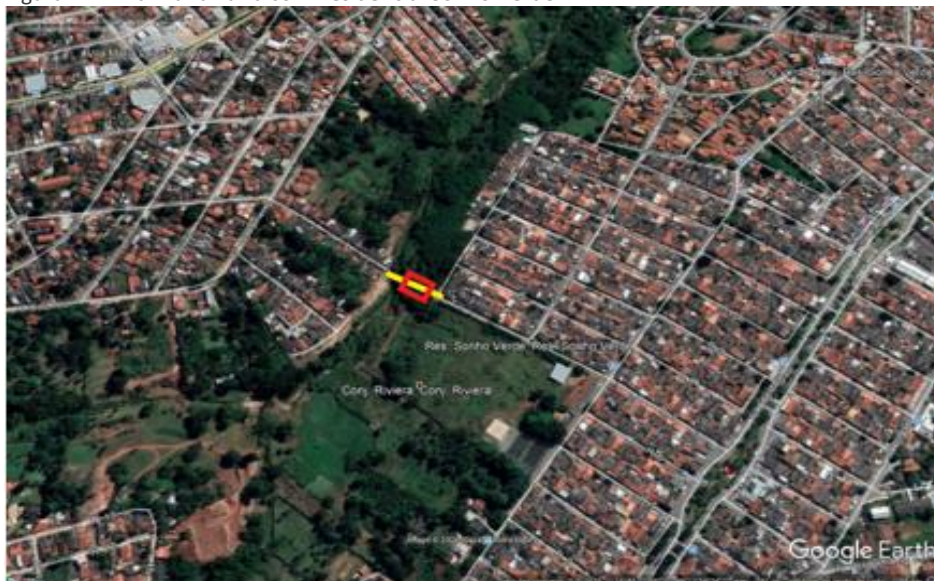

Fonte: Caderno 27 Pontes - SEINFRA (2022).

ENDEREÇO: Rua Serra Geral, Residencial Sonho Verde

MOTIVAÇÃO: fazer a ligação entre os Bairros Vila Maria Luíza e Residencial Sonho Verde

PONTE: 10 m (1 unidade)

TRECHO DE PAVIMENTAÇÃO: prolongamento da Rua Serra Geral

REGIÃO: Leste

HIDROGRAFIA: Córrego da Mina

PONTUAÇÃO: 18

Figura 78 - Jardim Sônia Maria com Jardim Presidente



Fonte: Caderno 27 Pontes - SEINFRA (2022).

ENDEREÇO: Avenida Benedito Gonçalves de Araújo – Jardim Presidente

MOTIVAÇÃO: fazer a ligação entre os Bairros Jardim Sônia Maria com Jardim Presidente

PONTE: 12 m (1 unidade)

TRECHO DE PAVIMENTAÇÃO: prolongamento da Avenida Benedito Gonçalves de Araújo

REGIÃO: Sudoeste

HIDROGRAFIA: Córrego Pindaíba

PONTUAÇÃO: 16



Figura 79 - Residencial London Park com Jardim Bonanza



Fonte: Caderno 27 Pontes - SEINFRA (2022).

ENDEREÇO: Rua LPK 9, Residencial London Park

MOTIVAÇÃO: fazer a ligação entre os Bairros Residencial London Park com Jardim Bonanza

PONTE: 12 m (1 unidade)

TRECHO DE PAVIMENTAÇÃO: ligação da Rua LPK 9 com a Avenida Perimetral Oeste

REGIÃO: Oeste

HIDROGRAFIA: Ribeirão Caveiras

PONTUAÇÃO: 15

Figura 80 - Recanto das Minas Gerais



Fonte: Caderno 27 Pontes - SEINFRA (2022).

ENDEREÇO: Rua SR 2, Setor Recanto das Minas Gerais

MOTIVAÇÃO: continuação da Rua SR 2

PONTE: 12 m (1 unidade)

TRECHO DE PAVIMENTAÇÃO: Rua prevista

REGIÃO: Leste

HIDROGRAFIA: Córrego da Ladeira

PONTUAÇÃO: 13



Figura 81 - Setor Noroeste com Jardim Fonte Nova



Fonte: Caderno 27 Pontes - SEINFRA (2022).

ENDEREÇO: Rua SN 1 com a Rua JB 7

MOTIVAÇÃO: fazer a ligação entre os Bairros Setor Noroeste com Jardim Fonte Nova

PONTE: 12 m (1 unidade)

TRECHO DE PAVIMENTAÇÃO: prolongamento da Rua SAB 03, no Residencial Senador Albino Boaventura

REGIÃO: Noroeste

HIDROGRAFIA: Ribeirão Caveiras

PONTUAÇÃO: 13

Figura 82 - Residencial das Acácias com Vila Cristina Extensão

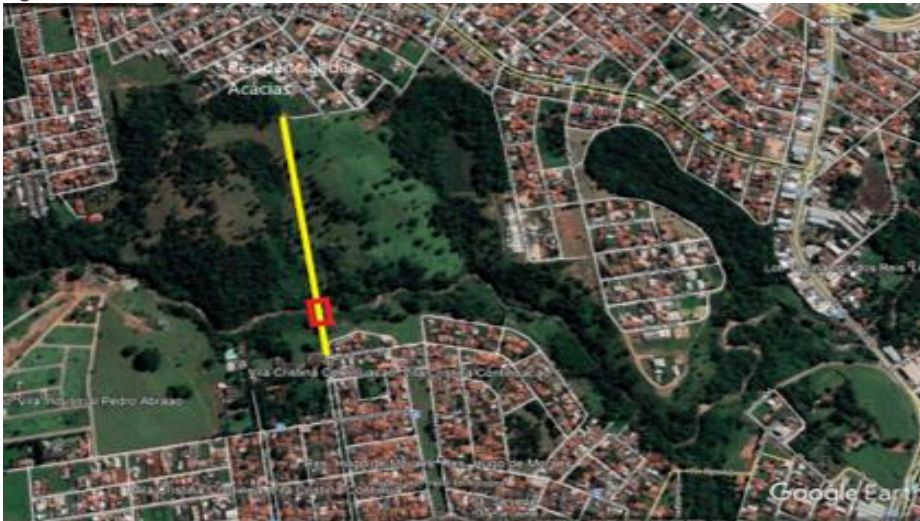

Fonte: Caderno 27 Pontes - SEINFRA (2022).

ENDEREÇO: Avenida Henrique Leal, Vila Cristina Extensão

MOTIVAÇÃO: fazer a ligação dos Bairros Residencial das Acácias e Vila Cristina Extensão

PONTE: 12 m (1 unidade)

TRECHO DE PAVIMENTAÇÃO: prolongamento da Avenida Henrique Leal até Rua Mateus Aires Siqueira

REGIÃO: Norte

HIDROGRAFIA: Ribeirão Caveiras

PONTUAÇÃO: 12



Figura 83 - Residencial Guanabara com Residencial Elizene Santana



Fonte: Caderno 27 Pontes - SEINFRA (2022).

ENDEREÇO: Avenida Militar, Residencial Guanabara até Residencial Elizene Santana

MOTIVAÇÃO: pavimentar a Avenida Militar

PONTE: 10 m (1 unidade)

TRECHO DE PAVIMENTAÇÃO: ligação dos Bairros Residencial Guanabara ao Residencial Elizene Santana

REGIÃO: Norte

HIDROGRAFIA: Córrego Pedreira

PONTUAÇÃO: 12

Figura 84 - Vila Alto da Glória com Parque das Laranjeiras

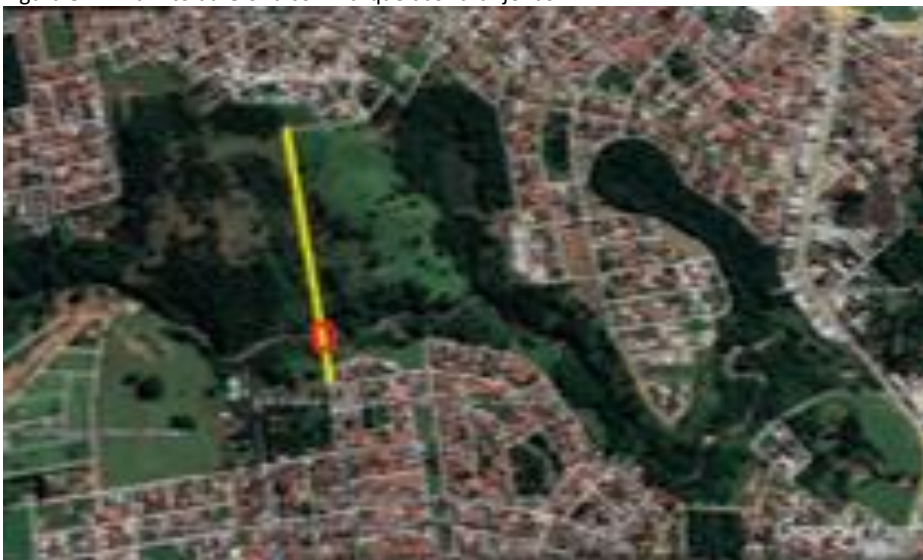

Fonte: Caderno 27 Pontes - SEINFRA (2022).

ENDEREÇO: Rua 106, Vila Alto da Glória; Rua B6A, Parque das Laranjeiras

MOTIVAÇÃO: fazer a ligação dos Bairros Vila Alto da Glória e Parque das Laranjeiras

PONTE: 12 m (1 unidade)

TRECHO DE PAVIMENTAÇÃO: Ligação das Ruas 106 e B6A

REGIÃO: Leste

HIDROGRAFIA: Córrego Barreiro

PONTUAÇÃO: 12



Figura 85 - Jardim Novo Mundo com Bairro Jardim Califórnia



Fonte: Caderno 27 Pontes - SEINFRA (2022).

ENDEREÇO: Rua Perimetral Quatro no Bairro Jardim Califórnia

MOTIVAÇÃO: fazer a ligação entre os Bairros Jardim Novo Mundo e Bairro Jardim Califórnia

PONTE: 12m (2 unidades) ou Bueiro

TRECHO DE PAVIMENTAÇÃO: prolongamento da Rua Perimetral Quatro e prolongamento da Rua dos Rubis

REGIÃO: Leste

HIDROGRAFIA: Córrego Água Branca e Córrego Buriti

PONTUAÇÃO: 12

Figura 86 - Jardim Ipanema com Setor Cristina



Fonte: Caderno 27 Pontes - SEINFRA (2022).

ENDEREÇO: Avenida Almirante Tamandaré, Setor Cristina

MOTIVAÇÃO: fazer a ligação entre os Bairros Jardim Ipanema e Setor Cristina

PONTE: 12 m (1 unidade)

TRECHO DE PAVIMENTAÇÃO: prolongamento da Avenida Almirante Tamandaré

REGIÃO: Sudoeste

HIDROGRAFIA: Córrego Baliza

PONTUAÇÃO: 12



Figura 87 - Recanto do Bosque com Jardim Balneário Meia Ponte



Fonte: Caderno 27 Pontes - SEINFRA (2022).

ENDEREÇO: Avenida Emílio Póvoa - Balneário Meia Ponte, Avenida do Capim – Recanto do Bosque

MOTIVAÇÃO: fazer a ligação entre os Bairros Recanto do Bosque e Jardim Balneário Meia Ponte

PONTE: 12 m (1 unidade)

TRECHO DE PAVIMENTAÇÃO: ligação da Avenida Emílio Póvoa e Avenida do Capim

REGIÃO: Vale do Meia Ponte

HIDROGRAFIA: Vertente Balneário Meia Ponte

PONTUAÇÃO: 10

Figura 88 - Residencial Privê Itanhangá com Residencial Shangry-lá



Fonte: Caderno 27 Pontes - SEINFRA (2022).

ENDEREÇO: Rua Dom Pedro II - Residencial Privê Itanhangá

MOTIVAÇÃO: fazer a ligação dos Bairros Residencial Privê Itanhangá e Loteamento Shangry-Lá

PONTE: 12 m (1 unidade)

TRECHO DE PAVIMENTAÇÃO: prolongamento da Rua Dom Pedro II e da Rua Tupirama

REGIÃO: Vale do Meia Ponte

HIDROGRAFIA: Córrego Samambaia

PONTUAÇÃO: 9



Figura 89 - Recanto das Emas com Residencial Acrópole II



Fonte: Caderno 27 Pontes - SEINFRA (2022).

ENDEREÇO: Rua Ema 13 com Rua Juvenal Luiz Ferreira

MOTIVAÇÃO: fazer a ligação entre os Bairros Recanto das Emas com o Residencial Acrópole II

PONTE: 12 m (1 unidade)

TRECHO DE PAVIMENTAÇÃO: prolongamento da Rua Ema 13

REGIÃO: Sudoeste

HIDROGRAFIA: Córrego Taquaral

PONTUAÇÃO: 9

Figura 90 - Residencial Ville de France com Residencial Goiânia Golfe Clube



Fonte: Caderno 27 Pontes - SEINFRA (2022).

ENDEREÇO: Rua Coleny Cotrim França Residencial no Residencial Ville de France

MOTIVAÇÃO: fazer a ligação dos Bairros Residencial Ville de France e Residencial Goiânia Golfe Clube

PONTE: 12 m (1 unidade)

TRECHO DE PAVIMENTAÇÃO: Prolongamento da Rua Coleny Cotrim França até Rua GGC 22

REGIÃO: Leste

HIDROGRAFIA: Córrego São José

PONTUAÇÃO: 7



Figura 91 - Residencial Center Ville



Fonte: Caderno 27 Pontes - SEINFRA (2022)

ENDEREÇO: Rua CV 23, Residencial Center Ville

MOTIVAÇÃO: ligar por meio da rua CV23 as duas partes do Residencial Center Ville

PONTE: 10 m (1 unidade)

TRECHO DE PAVIMENTAÇÃO: Ruas CV 48 e CV23

REGIÃO: Sudoeste

HIDROGRAFIA: Córrego Bananal

PONTUAÇÃO: 7

Figura 92 - Jardins Verona com Jardins Londres



Fonte: Caderno 27 Pontes - SEINFRA (2022).

ENDEREÇO: Avenida N.S. de Fátima, Gleba Fazenda Santa Cruz, Av. Marginal Barreiro

MOTIVAÇÃO: prolongamento da Avenida Geraldo Rodrigues

PONTE: 12 m (1 unidade)

TRECHO DE PAVIMENTAÇÃO: Continuação da Av. Geraldo Rodrigues, entre Jardins Verona e Jardins Valência até Av. NS de Fátima, fazendo ligação com os Jardins Londres

REGIÃO: Leste

HIDROGRAFIA: Córrego Barreiro

PONTUAÇÃO: 6



Figura 93 - Bairro Floresta com Setor Estrela Dalva



Fonte: Caderno 27 Pontes - SEINFRA (2022)

ENDEREÇO: Rua BF15, Bairro Floresta

MOTIVAÇÃO: fazer a ligação entre os Bairro Floresta e o Setor Estrela Dalva

PONTE: 10 m (1 unidade)

TRECHO DE PAVIMENTAÇÃO: prolongamento da Rua BF15 até ligar com o Bairro Estrela Dalva

REGIÃO: Noroeste

HIDROGRAFIA: Vertente do Rio Meia Ponte

PONTUAÇÃO: 6

d) Diretrizes

Face ao exposto, para um eficiente gerenciamento da mobilidade no município que possa subsidiar os gestores nas resoluções acerca do desenvolvimento da cidade, são necessárias ações conjuntas e integradas no alcance de todos os elementos da infraestrutura de mobilidade urbana da cidade, desde seu planejamento, execução e manutenção.

No âmbito da macro infraestrutura urbana, para a execução e funcionalidade das construções das 27 Obras de Arte elencadas e priorizadas para a macrozona construída de Goiânia, serão necessárias obras complementares de terraplenagem, pavimentação e drenagem, tais como cortes, aterros, encabeçamentos, pavimentações, galerias pluviais, calçadas, meios-fios, dentre outros, que integram o valor da construção e podem interferir no seu valor de maneira significativa a depender da dimensão entre as vias a serem interligadas, impactando na tomada de decisão para sua implantação. Nesse sentido, para que estas obras se viabilizem de maneira planejada, é necessário a elaboração de projetos executivos e básicos, bem como o orçamento com cronograma físico financeiro de cada obra.

No âmbito da drenagem urbana, cabe ratificar que os elementos que compõem seu sistema (pavimento de ruas, guias e sarjetas, bocas de lobo, galerias de drenagem, sistemas de retenção e



infiltração nos lotes e pavimentos, trincheiras e valas, entre outros) precisam trabalhar de forma adequada a fim de alicerçar os modais dos diversos tipos de transporte do espaço urbano. O desenvolvimento de um bom projeto de pavimentação e drenagem pluvial, bem como sua boa execução, podem garantir a eficiência do sistema, mas é preciso prever a operação de serviços constantes de manutenção, tais como limpezas de bocas de lobo, tapa-buracos, etc.

Considerando que as obras de drenagem urbana possuem custos elevados, estas merecem especial atenção devido às graves consequências de sua inexistência ou baixa qualidade. É preciso ter em mente que, em função da quantidade e severidade dos fatores intervenientes, a vida útil desses sistemas é limitada e necessita de serviços periódicos de restauração. Além disso, devido ao processo constante de adensamento e impermeabilização de alguns bairros urbanos, é preciso verificar a necessidade de redimensionamento da infraestrutura existente ou a adoção de novas tecnologias e técnicas, ou seja, investimento em conhecimento tecnológico e na capacitação de profissionais habilitados para a prevenção e solução desses problemas.

Nessa esteira, o ensejo na drenagem urbana de Goiânia indica, ainda, que há vários propósitos a serem alcançados, pois a importância dessa infraestrutura perpassa por uma série de fatores e benefícios para a mobilidade, o meio ambiente e a população, tais como:

- Redução de custos na manutenção das vias públicas;
- escoamento rápido das águas superficiais, facilitando o tráfego e a circulação de veículos e pedestres nas áreas urbanas, por ocasião das chuvas;
- Redução de danos às propriedades e risco de perdas humanas;
- Redução de doenças de veiculação hídrica;
- Eliminação de águas estagnadas e lamaçais, focos de doenças;
- Redução de erosões e poluição de rios e lagos.

Outra atividade importante que fortalece as ações de planejamento e monitoramento da infraestrutura de mobilidade urbana, minimizando os custos das obras de drenagem, é manter o seu cadastro atualizado, providenciando, além dos levantamentos das redes e demais dispositivos instalados, a elaboração de projetos que solucionem os conflitos identificados na cidade. Isso facilitará a destinação e/ou a captação de novos recursos, sejam eles originários do orçamento do próprio Município ou de Programas de Infraestrutura Urbana oferecidos pelos Poderes Público Estadual e/ou Federal, pois reduzirá o tempo dispendido no levantamento das informações necessárias para a elaboração adequada dos projetos, além de facilitar os serviços de manutenção das redes existentes.



A sobrecarga na utilização da infraestrutura, ocasionada pelo aumento do número de pessoas vivendo nas cidades, o constante crescimento da participação do transporte motorizado e as condições climáticas e intempéries implicam no desgaste de pavimentos e na degradação de vias e passeios e exige a intervenção periódica do poder público, no sentido de manter e conservar a infraestrutura existente.

Corroborando o que foi dito, especialistas observam que a provisão, a manutenção e conservação da infraestrutura de mobilidade urbana é essencial para o bom funcionamento dos sistemas de transportes, ampliando sua eficiência e proporcionando condições adequadas de mobilidade à população e a manutenção da infraestrutura de drenagem.

A manutenção e conservação da infraestrutura contribui para a criação de empregos, desenvolvimento das atividades econômicas e acesso aos serviços e atividades urbanas, estando diretamente relacionadas à fluidez do tráfego, atendimento da demanda por transportes e provisão de estruturas de qualidade para pedestres e ciclistas. É importante que a manutenção da infraestrutura de transportes não se dê somente em caráter emergencial, sendo necessárias ações de manutenção corretiva e preventiva periódicas, visando manter a integridade e qualidade da infraestrutura implantada.

5.3.3 Prognósticos: objetivos, metas e ações de planejamento

Objetivo Geral

Implementar e garantir investimentos em projetos, novas tecnologias e técnicas de infraestrutura de mobilidade urbana para viabilização das novas obras e recuperação das estruturas existentes, por meio de ações conjuntas e integradas de planejamento, execução, manutenção e conservação da infraestrutura de transportes.

Objetivos Específicos

- Capacitar e estruturar equipe dos profissionais do município que trabalham com a infraestrutura de mobilidade urbana;
- Criar equipe de manutenção e recuperação das estruturas existentes, inclusive das obras de extremidade;
- Garantir a manutenção e conservação da infraestrutura de transportes por meio de ações



corretivas e preventivas periódicas;

- Verificar a necessidade de redimensionamento da infraestrutura existente de modo a manter a integridade e qualidade da infraestrutura urbana implantada;
- Realizar levantamento do sistema de drenagem existente e realizar mapeamento georreferenciado;
- Atualizar cadastro municipal referente à infraestrutura urbana e garantir sua constante atualização;
- Incentivar uso de pavimentos permeáveis, o armazenamento e a reutilização das águas pluviais;
- Minimizar os problemas de drenagem urbana nas áreas já consolidadas;
- Elaborar e publicizar relatórios de manutenções periódicas da infraestrutura urbana;
- Garantir intervenções nos sistemas de água e esgoto com manutenção conciliada com a SMM, com cronogramas de execução divulgados à população;
- Garantir a observância da legislação existente.

O prognóstico da Infraestrutura do Sistema de Mobilidade Urbana do PlanmobGyn, considerando o diagnóstico do cenário atual da infraestrutura da rede viária de Goiânia, no alcance do padrão da via, das conexões e travessias, da pavimentação, sistema de drenagem urbana, obras de travessia dos córregos, estrutura das obras de artes e demais dispositivos viários, foi estruturado com a ciência de que o Município precisa avançar no campo de conhecimento de novas tecnologias, na integração das ações que impactam o sistema de infraestrutura urbana, nos investimentos para elaboração de projetos de infraestrutura e na busca de recursos para viabilização das novas obras e de recuperação das estruturas existentes, para que se possa estabelecer um padrão de qualidade, eficiência, segurança e conforto.

Para tanto, a partir destes quatro indicadores, foram adotadas quatro macroestratégias de gestão e planejamento que consolidam o grande 'guarda-chuva' norteador do desenvolvimento da infraestrutura urbana de Goiânia: Regulamentação, Informação, Eficiência e Requalificação. Estas quatro macroestratégias foram organizadas em um quadro de propostas de metas, ações estratégicas, prazos e instrumentos de financiamento, para cada uma das metas estabelecidas. A Estratégia de Regulamentação agrupa duas metas e cinco ações estratégicas; a Estratégia de Informação agrupa uma meta, com duas ações; a Estratégia de Eficiência agrupa três metas e nove ações estratégicas, e a Estratégia de Requalificação agrupa quatro metas desdobradas em seis ações estratégicas.



Quadro 26 - Prognóstico Infraestrutura do SmuGyn: objetivos, estratégias, metas, ações e prazos

INFRAESTRUTURA DO SmuGyn PROGNÓSTICO

OBJETIVO GERAL: Implementar e garantir investimentos em projetos, novas tecnologias e técnicas de infraestrutura de mobilidade urbana para viabilização das novas obras e recuperação das estruturas existentes, por meio de ações conjuntas e integradas de planejamento, execução, manutenção e conservação da infraestrutura de transportes.

ESTRATÉGIAS DE REGULAMENTAÇÃO

META 01 - UNIDADE ADMINISTRATIVA DE GESTÃO DE INFRAESTRUTURA URBANA

Ação de gestão de Planejamento que visa criar um grupo consultivo e executor das propostas e ações que tratam da infraestrutura de mobilidade urbana da cidade de Goiânia, com interação das demais unidades administrativas envolvidas com a mobilidade urbana da cidade de Goiânia.

Ações de Gestão de Planejamento	Prazos
<ul style="list-style-type: none"> - Reestruturar as gerências de projetos, execução e manutenção da SEINFRA; - Consolidar e regulamentar o grupo consultivo de planejamento e gestão, definindo as Secretarias e seus membros participantes, envolvidos com a promoção da infraestrutura de mobilidade urbana; 	<ul style="list-style-type: none"> - Curto prazo: até 02 anos

META 02 - MANUAL DE DESENHO URBANO E OBRAS DE INFRAESTRUTURA E DRENAGEM URBANAS

Ação de gestão e planejamento que visa elaborar manual de desenho urbano e obras de pavimentação e drenagem urbana para a cidade.

Ações de Gestão de Planejamento	Prazos
<ul style="list-style-type: none"> - Definir grupo de trabalho para elaborar Manual de Desenho Urbano e Obras de Infraestrutura, Pavimentação e Drenagem urbanas 	<ul style="list-style-type: none"> - Curto prazo: até 02 anos
<ul style="list-style-type: none"> - Estabelecer agenda de trabalho para elaborar o Manual de Desenho Urbano e Obras de Infraestrutura, Pavimentação e Drenagem urbanas, reunindo e atualizando material utilizado atualmente 	
<ul style="list-style-type: none"> - Editar, publicar e disponibilizar o Manual de Desenho Urbano e Obras de Infraestrutura, Pavimentação e Drenagem urbanas 	

ESTRATÉGIAS DE INFORMAÇÃO

META 01 - DESENVOLVIMENTO DE BANCO DE DADOS

Ação de gestão de Planejamento e desenvolvimento de banco de dados para subsidiar estudos e informações referentes à infraestrutura de pavimentação e drenagem urbana.

Ações de Gestão de Planejamento	Prazos
<ul style="list-style-type: none"> - Realizar cadastro digital da infraestrutura de drenagem urbana e manter a sua atualização. 	<ul style="list-style-type: none"> - Curto prazo: até 02 anos e permanente
<ul style="list-style-type: none"> - Realizar cadastro digital da infraestrutura de pavimentação urbana e manter a sua atualização. 	
<ul style="list-style-type: none"> - Realizar cadastro digital da infraestrutura de obras de arte urbanas e manter a sua atualização. 	

ESTRATÉGIAS DE EFICIÊNCIA

META 01 – EFICIÊNCIA DA INFRAESTRUTURA DO SISTEMA DE MOBILIDADE URBANA

Ação de gestão e planejamento que visa a qualificação técnica profissional e de tecnologia

Ações de Gestão de Planejamento	Prazos
<ul style="list-style-type: none"> - Capacitar e estruturar a equipe dos profissionais do município que atuam na promoção da infraestrutura de mobilidade urbana 	<ul style="list-style-type: none"> - Curto prazo: até 02 anos e permanente
<ul style="list-style-type: none"> - Capacitar profissionais que atuam na manutenção da infraestrutura urbana existentes 	



- Reestruturar, capacitar e instrumentalizar a equipe de manutenção e conservação da infraestrutura existente por meio de ações corretivas e preventivas periódicas;	- Curto prazo: até 02 anos e permanente
--	---

META 02 – TECNOLOGIA E INOVAÇÃO

Ação de gestão de planejamento que visa a adoção de novas tecnologias por meio de estudos e pesquisas para reestruturação da infraestrutura buscando eficiência nas intervenções e obras com foco na redução de custos.

Ações de Gestão de Planejamento	Prazos
- Avaliar e otimizar os critérios adotados para a identificação das prioridades de execução de obras de arte	- Curto prazo: até 02 anos.
- Pesquisar novas tecnologias e técnicas para execução de manutenção da infraestrutura	- Curto prazo: até 02 anos e permanente.
- Avaliar a necessidade de redimensionamento da infraestrutura existente de modo a manter a integridade e qualidade dos sistemas de infraestrutura;	- Curto prazo: até 02 anos.
- Elaborar e publicar relatórios de manutenção periódicas da infraestrutura urbana;	- Curto prazo: até 02 anos e permanente.
- Captar recursos para viabilizar a execução de obras de infraestrutura urbana.	- Curto prazo: até 02 anos e permanente.

META 03 - RESPONSABILIDADE DA EXECUÇÃO DE CALÇADAS

Ação de gestão de planejamento que visa garantir a implantação completa das vias da cidade conforme o conceito de logradouro público instituído no Plano Diretor vigente.

Ações de Gestão de Planejamento	Prazos
- Criar instrumento legal que transfira para o Município de Goiânia a obrigatoriedade da construção das calçadas, ficando o responsável e/ou proprietário do imóvel a cargo da manutenção e conservação;	- Curto prazo: em até 01 ano.

ESTRATÉGIAS DE REQUALIFICAÇÃO

META 01 - SEGURANÇA E SEGURIDADE NOS DISPOSITIVOS DE DESLOCAMENTOS

Ação de planejamento e gestão que visa minimizar as situações de risco para o pedestre, nas travessias e cruzamentos da macrozona construída de Goiânia, em consonância com as estratégias da mobilidade ativa

Ações de Gestão de Planejamento	Prazos
- Elaborar Plano de Intervenção de Readequação das localizações de situações de risco para pedestres elencadas no Diagnóstico da Infraestrutura do Sistema de Mobilidade Urbana - Parceria SMM e SEINFRA. - Definir por prioridades intervenção, cada uma das localizações de situações de risco para pedestres elencadas; - Realizar levantamento técnico e elaborar projetos específicos de readequação de cada uma das localizações de situações de risco para pedestres elencadas, com cronograma físico financeiro de execução, considerando: - 1ª etapa: Readequação das Travessias e cruzamentos sem desnível; - 2ª etapa: Readequação das Travessias e cruzamentos com desnível.	- Imediato. - Curto prazo: em até 06 meses. - Curto prazo: em até 1,5 (um ano e meio). - Curto prazo: em até 2,0 anos.
- SEINFRA - Elaborar Plano de Manutenção e Conservação da infraestrutura física de mobilidade urbana de Goiânia considerando ações corretivas e preventivas periódicas;	- Imediato - em até 06 meses - Elaborar Plano de Manutenção e Conservação. - Ação prática: contínua

META 02 - MANUTENÇÃO E CORREÇÕES DE OBRAS DE ARTE (PONTES) EXISTENTES

Ação de planejamento e gestão que visa corrigir os problemas de estruturais e de deterioração das obras de arte existentes na macrozona construída de Goiânia.

Ações de Gestão de Planejamento	Prazos
SEINFRA - Elaborar Plano de Intervenção Emergencial para as 10 obras de arte (pontes) diagnosticadas com situação crítica pelo RELATÓRIO DE VISTORIA DAS OBRAS DE ARTE ESPECIAIS DE GOIÂNIA 2019, de autoria do CREA –GO	- Imediato - em até 03 meses - Elaborar Plano de Intervenção; - Curto prazo: em até 3,5 anos - intervenções de manutenção e correção.
- SEINFRA - As demais 58 obras de arte (pontes existentes) diagnosticadas com situação crítica pelo RELATÓRIO DE VISTORIA DAS OBRAS DE ARTE ESPECIAIS DE GOIÂNIA 2019 - reavaliar a situação atual quanto à problemas estruturais e de deterioração, para pontuar as necessárias correções.	- Imediato - em até 06 meses - Diagnóstico e Prognóstico e Plano de Intervenção;



5.3 Integração dos modos de transportes públicos destes com os privados e não motorizados

5.4.1 Contextualização

Este tema, Integração dos Modos de Transporte do PlanmobGyn 2024-2033, está em consonância com o amplo conceito da Mobilidade Sustentável que considera primordialmente o aspecto ambiental cujas intervenções adotadas devem causar o menor impacto à natureza, mitigando os custos ambientais nos deslocamentos de pessoas e cargas na cidade; e também o aspecto social que se refere à equidade, reduzindo as desigualdades, promovendo a inclusão social, acesso aos serviços básicos e equipamentos sociais, bem como garantir padrões de qualidade que contemplem o bem-estar de todos os cidadãos.

5.4.2 Diagnóstico da Integração dos modos de transporte Público e deste com os privados e não motorizados

Como discorrido sobre as abordagens do PlanmobGyn 2024-2033 que destaca como meta principal a mobilidade sustentável nos alcances ambiental, social e de governança, pensar de forma associada os serviços de transporte ofertados pela cidade — transporte motorizado individual, transporte coletivo, transporte ativo (a pé ou de bicicleta) e transporte de cargas — de modo que as pessoas possam acessar locais nos quais pretendem realizar uma ou mais atividades, com um nível de atendimento de qualidade e em menor tempo possível, por sua própria escolha aos diferentes modos de transporte, é aspecto primordial.

Em consonância ao amplo conceito da Mobilidade Sustentável que se apresenta, visando uma melhoria qualitativa e/ou quantitativa dos serviços de transporte ofertados e de sua infraestrutura base, associado às outras ações presentes nas descrições de cada modal de transporte deste PlanMobGyn, a integração dos modos de transporte público e destes com os privados e não motorizados, se propõe a uma efetiva priorização da circulação do transporte público coletivo com seus corredores exclusivos e preferenciais e, do transporte ativo por meio da implantação completa do sistema cicloviário e das calçadas integradas com as políticas públicas de acessibilidade universal.

Nesse sentido, reforça a importância do aspecto ambiental na dinâmica que envolve a mobilidade da cidade, ratifica que as intervenções adotadas se dispõem causar o menor impacto à natureza, de modo a mitigar os custos ambientais nos deslocamentos de pessoas e cargas na cidade; e também no aspecto



social que se refere à equidade, reduzindo as desigualdades, promovendo a inclusão social e o acesso aos serviços básicos e equipamentos sociais, bem como garantir padrões de qualidade que contemplem o bem-estar de todos os cidadãos.

a) Diretrizes

- Promover melhoria qualitativa e/ou quantitativa dos serviços de transporte ofertados e de sua infraestrutura base;
- Diminuir a distância-custo de viagem;
- Promover a integração do modo bicicleta e a pé aos sistemas de transporte coletivo;
- Promover a integração do modo individual aos sistemas de transporte coletivo.

5.4.3 Prognóstico: objetivos, metas e ações de planejamento

Objetivo Geral

Dotar a cidade de infraestrutura e estratégias indutoras da redução da extensão das viagens, da ampliação do uso do transporte coletivo integrado aos moldes ativos, reduzindo a necessidade de utilização do transporte individual, bem como incentivar que o transporte coletivo seja o principal modo a ser utilizado nas viagens da população.

Em consonância com os aspectos ambientais, sociais e de governança propostos para cada modal de transporte e para os eixos transversais de circulação viária e infraestrutura urbana deste PlanMobGyn, a temática integração dos modos de transportes público para Goiânia entende que para elaboração de suas estratégias e metas é necessário o desenvolvimento de indicadores específicos, que possam diagnosticar o nível de atendimento aos usuários pelos diferentes modos de transporte e a avaliar a necessidade de melhorias e investimentos nos serviços de transportes ofertados na cidade. Estes dados ainda estão em fase de análise e georreferenciamento das amostras coletadas (Pesquisa OD/Web 2022).

Desta forma, o Diagnóstico será complementado com a atualização dos resultados destas informações e, só assim, será efetivado um prognóstico real. No entanto, para esta 1ª Edição do PlanmobGyn 2024-2033, foi possível a definição de estratégias, metas e ações genéricas organizadas em Quadro Prognóstico da Integração dos Modos de Transportes na Cidade de Goiânia. Adotou-se uma única macroestratégia de gestão de planejamento, Estratégia de Integração, delineada com duas metas desdobradas em cinco ações de gestão e planejamento, com prazos e instrumentos de financiamento, para cada uma das metas.



Quadro 27 - Prognóstico Integração dos Modos de Transportes: objetivos, estratégias, metas, ações e prazos

INTEGRAÇÃO DOS MODOS DE TRANSPORTES DE GOIÂNIA TRANSPORTE PÚBLICO E DESTE COM OS PRIVADOS E NÃO MOTORIZADOS PROGNÓSTICO

OBJETIVO GERAL: Dotar a cidade de infraestrutura e estratégias indutoras da redução da extensão das viagens, da ampliação do uso do transporte coletivo integrado aos modos ativos, reduzindo a necessidade de utilização do transporte individual, bem como incentivar que o transporte coletivo seja o principal modo a ser utilizado nas viagens da população.

ESTRATÉGIAS DE INTEGRAÇÃO

META 01 — INTEGRAÇÃO ENTRE O SISTEMA DE TRANSPORTE COLETIVO E O MODO ATIVO

Objetivo: integrar o sistema de transporte coletivo com o modal bicicleta e a pé

Ações de Gestão de Planejamento	Prazos
- Desenvolver estudos para identificar áreas de serviço dos terminais de transporte coletivo e o potencial de integração com o deslocamento a pé.	- Curto prazo: até 02 anos.
- Atendimento às políticas públicas de acessibilidade universal nos terminais e nos corredores de transporte coletivo.	- Permanente.
- Desenvolver estudos para identificar áreas de serviço dos terminais de transporte coletivo e o potencial de integração com as bicicletas compartilhadas ou livres.	- Curto prazo: até 02 anos.
- Implantar integração entre bicicleta/ônibus, com bicicletários nas estações de integração e de transferência.	- Curto prazo: até 02 anos.

META 02 — INTEGRAÇÃO ENTRE O SISTEMA DE TRANSPORTE COLETIVO E O MODO TRANSPORTE INDIVIDUAL MOTORIZADO

Objetivo: integrar o sistema de transporte coletivo com o modal transporte individual motorizado

Ações de Gestão de Planejamento	Prazos
- Desenvolver estudos para identificar áreas de serviço dos terminais de transporte coletivo e o potencial de criação de pontos de parada e circulação do tipo <i>park and ride</i> , que permita a integração de transporte individual com transporte coletivo.	- Curto prazo: até 02 anos
- Desenvolver sistemática de interação espacial e tarifária entre os modais de transporte público sob concessão, como ônibus, taxis, mototáxis e escolares.	- Curto prazo: até 02 anos
- Proposta, em lei, de direito compulsório atrelada à emissão de alvarás de funcionamento e registro de imóveis em Goiânia, condicionados a respostas anuais à pesquisa Origem Destino em relação ao grupo de colaboradores e interlocutores de empreendimentos de impacto.	- Curto prazo: até 01 ano

Fontes: GERGTM/LDT.UFG/ CMTC/SMM/SEPLANH - Relatório Técnico PlanmobGyn 1ª Edição (2022); 1ª Oficina Presencial do PlanmobGyn (Nov./2022) - Org. Maria Helena Santana/ Mercêdes Brandão, 2022.

5.5 Polos Geradores de Viagens

5.5.1 Contextualização

Polos Geradores de Viagens (PGVs) são grandes empreendimentos em operação na cidade, que conferem ao espaço urbano diversos impactos negativos advindos do extenso volume de viagens, e, por essa resultante abrangente na mobilidade urbana, seus impactos ultrapassam o âmbito do tráfego, alcançando impactos no desenvolvimento socioeconômico (KNEIB et al., 2009), na qualidade de vida da população (REDPGV, 2010 apud KNEIB 2010) e na formação de centralidades — Empreendimentos Geradores de Viagens e Centros Geradores de Viagens (KNEIB, 2004).



Segundo o Denatran (2001, p. 6), os empreendimentos de grande porte são considerados polos geradores de tráfego, pois “atraem ou produzem grande número de viagens, causando reflexos negativos na circulação viária em seu entorno imediato e, em alguns casos, prejudicando a acessibilidade da região, além de agravar as condições de segurança de veículos e pedestres”

Para Kneib (2010), tomando como base diversos estudos sobre a estrutura espacial urbana e o sistema de transporte, a principal característica dos PGVs é o impacto advindo da geração de viagens. E, estima que

[...] caso a implantação de um PGV leve à ascensão de um novo subcentro e caso a infraestrutura de transporte coletivo e o incentivo aos modos não motorizados não acompanhem a nova centralidade [...], isso poderia impactar negativamente, com o aumento do número de deslocamentos individuais motorizados, agravando ainda mais os impactos negativos decorrentes da implantação do citado polo. (KNEIB, 2010, p. 28-29).

Em síntese, a referida autora observa que na relação entre a estrutura espacial das cidades e o transporte, os empreendimentos de grande porte, entendidos como Centros Geradores de Viagens (CGVs), atribuem características de centralidade à sua área de influência e impactam o ambiente urbano por meio de geração de viagens, podendo causar alterações significativas nos padrões de uso, ocupação e valorização do solo em sua área de influência imediata (KNEIB, 2004, p. 29).

Entende-se como área de influência dos PGVs a área geográfica onde ocorrem os maiores problemas de fluidez e segurança de tráfego; e seus limites levam em consideração fatores como: natureza do próprio polo, acessibilidade, barreiras físicas, limitações de tempo e distância de viagem, poder de atração e competição, distância do centro da cidade e principais competidores e concorrência externa (SILVA, 2006).

Considerando estudos sobre polos geradores de viagens⁹², o crescente aumento do fluxo de veículos nas vias de tráfego das cidades e o transporte público deficitário costumam se relacionar com a concentração de grandes empreendimentos, e a geração de viagens é uma resultante do uso do solo, das características socioeconômicas da população, do tipo de edificação e sua localização, da disponibilidade e qualidade das infraestruturas e serviços de transporte disponíveis, entre outros fatores; estes determinam uma demanda de viagens com preferência ou não do uso do veículo em particular, o que influencia nas tarefas de geração de viagens em veículos.

⁹² Portugal, L. A. et al. (2012); Gonçalves, F. S. et al. (2012).



5.5.2 Diagnóstico dos Polos Geradores de Viagens em Goiânia

No município de Goiânia, a legislação vigente que caracteriza e traz regramento para os empreendimentos ou atividades classificados como polos geradores de viagens (PGVs) e/ou Centros Geradores de Viagens (CGVs), é a Lei 349 de 04 de março de 2022 — Plano Diretor — em seus artigos 264, 265 e 267, que integram o Capítulo I, Dos Instrumentos da Política do Meio Ambiente, na Subseção II, que trata dos Estudo de Impacto de Trânsito — EIT, como se segue:

Subseção II

Do Estudo de Impacto de Trânsito

Art. 264. Os empreendimentos, públicos ou privados, considerados polos geradores de tráfego no art. 267 desta Lei Complementar, dependerão de análise e aprovação prévia de Estudo de Impacto de Trânsito (EIT), pelo órgão municipal de trânsito, para solicitar as licenças ou autorizações de construção, ampliação ou funcionamento. Parágrafo único. Lei específica disciplinará o conteúdo, a aplicação e as condições a serem observadas na elaboração do EIT e respectivo Relatório de Impacto de Trânsito (RIT).

Art. 265. Entender-se-á por EIT e RIT, os instrumentos capazes de definir os impactos e estabelecer as medidas mitigadoras e/ou compensatórias decorrentes da implantação de polos geradores de tráfego pelo órgão municipal competente.

[...]

VII - estabelecer contrapartidas físicas adequadas na implantação de polos geradores de tráfego que proporcionem a mitigação dos seus efeitos sobre a circulação e a mobilidade sustentável;

Art. 267. Considerar-se-ão os seguintes empreendimentos de impacto, públicos ou privados, como polos geradores de tráfego⁹³:

I - empreendimento classificado como macroprojeto;

II - empreendimento com atividade econômica associada ou não ao uso habitacional no mesmo terreno, com mais de 300 (trezentas) vagas de estacionamento;

III - empreendimento destinado ao desenvolvimento de atividades econômicas, com capacidade de reunião de pessoas estabelecida em lei específica;

IV - centro de abastecimento, mercado, supermercado e hipermercado com área efetivamente ocupada superior a estabelecida em lei específica;

V - estabelecimento de ensino, com área ocupada superior à estabelecida em lei específica;

VI - terminal de cargas ou de passageiros;

VII - estação férrea de metrô;

VIII - habitação seriada ou coletiva com mais de 300 (trezentas) vagas de estacionamento;

IX - habitação coletiva localizada na unidade territorial denominada Área de Desaceleração de Densidade com mais de 50 (cinquenta) vagas de estacionamento;

X - Conjunto Residencial com mais de 300 (trezentas) vagas de estacionamento;

XI - Projeto Diferenciado de Urbanização com mais de 300 (trezentas) vagas de estacionamento;

⁹³ Em dezembro de 2022, foram enviadas para SEPLANH emendas para a Lei Complementar, PLC 014/2022, recém aprovada, que institui o Código de Obras e Edificações, oriundas da Câmara Municipal, que propõem alterações no quantitativo de vagas de estacionamento para os empreendimentos enquadrados como PGVs. Elas estão em análise pela equipe responsável pela organização do referido código.



- XII - loteamento de acesso controlado com mais de 330 (trezentos) lotes;
- XIII – condomínio de lotes com mais de 300 (trezentas) unidades;
- XIV – demais empreendimentos previstos em lei específica.

Para aprovação de Estudo de Impacto no Trânsito (EIT), na prefeitura de Goiânia, deve se atender, ainda, as recomendações da Lei nº. 8.645, de 23 de Julho de 2008. Este documento é exigido, dentre outros processos, para Alvará Inicial, Alvará de Localização, Aprovação de Projeto Arquitetônico de determinados empreendimentos, licenciamento ambiental e consulta prévia. Cabe ressaltar que a atualização da Legislação que regulamenta o Estudo de Impacto no Trânsito (EIT) e o Estudo de Impacto de Vizinhança (EIV), em Goiânia, encontra-se em processo de aprovação na Câmara Municipal.

a) Atividades Econômicas & PGVs

Diretamente ligada aos impactos à mobilidade, decorrentes de suas localizações, os empreendimentos de impacto, enquadrados por suas atividades econômicas como polos geradores de tráfego na macrozona construída do Município de Goiânia, possuem seu controle definidos pela Lei nº 10.845 de 04 de novembro de 2022, tratados especificamente em seus Anexos I e II e artigos como se segue.

Anexo I — Classificação das Atividades e Graus de Incomodidade: lista todas as atividades econômicas identificadas com seus respectivos códigos, com base no Cadastro Nacional de Atividade Econômica; o Grau de Incomodidade da atividade; exigências de Carga e Descarga; e exigências de Embarque e Desembarque. Segue a reprodução da tabela, com destaque somente para as atividades consideradas Equipamentos de Impacto (EI) que se constituem em Polos Geradores de Tráfego (PGVs):



ANEXO I - CLASSIFICAÇÃO DAS ATIVIDADES E GRAUS DE INCOMODIDADE - Recorte das atividades consideradas Polos Geradores de Viagens - PGV.

ANEXO I					
Lei 10.845/ 2022 - Atividades Econômicas					
CLASSIFICAÇÃO DAS ATIVIDADES E GRAUS DE INCOMODIDADE					
CNAE	ATIVIDADE ECONÔMICA	GI	CARGA E DESCARGA	EMBARQUE DESEMBARQUE	EI
900350001	Casa de shows e espetáculos	3	X	X	EI
823000200	Casas de festas e eventos	3	X	X	EI
471130100	comércio varejista de mercadorias em geral, com predominância de produtos alimentícios - Hipermercados (acima de 5.000 m²)	1	X		EI
471130200	Comércio varejista de mercadorias em geral, com predominância de produtos alimentícios - Supermercados (entre 300 e 5.000 m²)	1	X		EI
859960500	Cursos preparatórios para concursos	1		X	EI
932980100	Discotecas, danceterias, salões de dança e similares	3	X		EI
352040200	Distribuição de combustíveis gasosos por redes urbanas		X		EI
854140001	Educação profissional de nível médio – sistema S	1		X	EI
854140000	Educação profissional de nível técnico	1		X	EI
854220000	Educação profissional de nível tecnológico	1		X	EI
854140002	Educação profissional de nível tecnológico - SENAC	1		X	EI
853170001	Educação superior - (mantenedora - Lei 9.394/1996, combinado com o Decreto Federal 5.773/2006)	1		X	EI
853170002	Educação superior - (mantida - Lei 9.394/1996, combinado com o Decreto Federal 5.773/2006)	1		X	EI
853170000	Educação superior - graduação	1		X	EI
853250000	Educação superior - graduação e pós-graduação	1		X	EI
853250001	Educação Superior – graduação e pós-graduação (mantenedora/mantida – Lei Federal 9.394/1996, combinado com o Decreto Federal 5.773/2006)	1		X	EI
53250002	Educação superior - graduação e pós-graduação (mantida - Lei 9.394/1996, combinado com o Decreto Federal 5.773/2006)	1		X	EI
853330000	Educação superior - pós-graduação e extensão	1		X	EI



853330001	Educação superior – pós-graduação e extensão (mantenedora - Lei 9.394/1996, combinado com o Decreto Federal 5.773/2006)	1		X	EI
859110000	Ensino de esportes	1			EI
851390000	Ensino fundamental	1		X	EI
852010000	Ensino médio	1		X	EI
852010001	Ensino médio filantrópico	1		X	EI
823000102	Feira de exposições de mercadorias	2			EI
900350000	Gestão de espaços para artes cênicas, espetáculos e outras atividades artísticas	3			EI
823000101	Gestão de parque para feiras agropecuárias	2			EI
524010100	Operação dos aeroportos e campos de aterrissagem		X		EI
932120000	Parques de diversão e parques temáticos	3	X		EI
522220000	Terminais rodoviários e ferroviários		X		EI
511110000	Transporte aéreo de passageiros regular		X		EI
491240100	Transporte ferroviário de passageiros intermunicipal e interestadual	3	X		EI
491240200	Transporte ferroviário de passageiros municipal e em região metropolitana	3	X		EI
492210200	Transporte rodoviário coletivo de passageiros, com itinerário fixo, interestadual	3	X		EI
492130200	Transporte rodoviário coletivo de passageiros, com itinerário fixo, intermunicipal em região metropolitana	3	X		EI
492210100	Transporte rodoviário coletivo de passageiros, com itinerário fixo, intermunicipal, exceto em região metropolitana	3	X		EI
492210300	Transporte rodoviário coletivo de passageiros, com itinerário fixo, internacional	3	X		EI
492130100	Transporte rodoviário coletivo de passageiros, com itinerário fixo, municipal	3	X		EI
495070000	Trens turísticos, teleféricos e similares		X		EI

Fonte: Lei 10.845, de 04 de novembro de 2022 - Org.: Maria Helena Antunes.

No Anexo I — Classificação das Atividades e Graus de Incomodidade, da Lei de Atividades Econômicas, encontram-se listados 116 atividades consideradas Empreendimentos de Impacto (EI). No entanto, as



atividades enquadradas como PGVs somam um total de 39 e estão destacadas na Tabela do Recorte das Atividades Consideradas Polos Geradores de Viagens — PGV, anteriormente apresentada.

a) Atividades Econômicas & Hierarquia Viária

Anexo II – Atividades Econômicas e Hierarquia Viária: apresenta o enquadramento dos Graus de Incomodidade das atividades econômicas em consonância com a hierarquização da rede viária e a área ocupada pela atividade, conforme imagem a seguir:

ANEXO II – Atividades Econômicas e Hierarquia Viária

ANEXO II						
ATIVIDADES ECONÔMICAS E HIERARQUIA VIÁRIA						
CLASSIFICAÇÃO VIÁRIA	GRAUS DE INCOMODIDADE ADMITIDOS	ÁREA OCUPADA POR CADA UMA DAS ATIVIDADES ECONÔMICAS	ÁREA TOTAL OCUPADA POR TODAS AS ATIVIDADES CONFORME ART. 9º E ANEXO III DESTA LEI			
			UNIDADE TERRITORIAL			
			AOS	AAB	AA	ADD
VIA EXPRESSA DE 1ª CATEGORIA	Todos	sem limite de área, devendo atender os estudos de impacto, quando exigido em legislação específica.	Aplicável somente para atividades com graus GI-1, GI-2 e GI-3 sem limite de área, devendo atender os estudos de impacto, quando exigido em legislação específica	sem limite de área, devendo atender os estudos de impacto, quando exigido em legislação específica.	sem limite de área, devendo atender os estudos de impacto, quando exigido em legislação específica.	
VIA EXPRESSA DE 2ª CATEGORIA						
VIA ARTERIAL DE 1ª CATEGORIA	GI-1, GI-2, GI-3 e GI-4					
VIA ARTERIAL DE 2ª CATEGORIA						
VIA COLETORA	GI-1, GI-2 e GI-3					
VIA LOCAL 5	GI-1 e GI-2	sem limite de área, devendo atender os estudos de impacto, quando exigido em legislação específica.	até 5.000 m².	Atender aos estudos de impacto quando exigido em legislação específica		
VIA LOCAL 4		até 3.000 m²	até 5.000 m².	Atender aos estudos de impacto quando exigido em legislação específica		
VIA LOCAL 3		até 1.080 m²	até 5.000 m².	Atender aos estudos de impacto quando exigido em legislação específica		
VIA LOCAL 2		até 540 m²	até 5.000 m².	Atender aos estudos de impacto quando exigido em legislação específica		
VIA LOCAL 1	GI-1	até 90 m²	até 5.000 m².	VEDADOS os empreendimentos de impacto.	até 5.000 m².	VEDADOS os empreendimentos de impacto.

OBSERVAÇÕES GERAIS

a) Para a unidade territorial ARAU as atividades permitidas nas áreas inseridas em APA serão definidas através do Plano de Manejo, conforme especificado no Plano Diretor.

b) Para a unidade territorial APAC deverão ser observadas as diretrizes para AAB, atendidas as regras do Plano Diretor.

c) Em lotes lindeiros às Vias Expressas não é permitido o acesso direto de veículo ao lote, devendo este ser feito somente por vias de acesso paralelas.

d) Proibido o acesso direto de veículos nas seguintes vias: Marginal Botafogo - Capim Puba; Marginal Cascavel e Marginal Barreiro.

Fonte: Anexo II Lei 10.845 de 04 de novembro de 2022.

Mediante o quadro acima, quanto à distribuição das atividades econômicas vinculadas à categoria das vias, podem ser feitas as seguintes considerações:

Vias expressas:

Permitidas as atividades econômicas de todos os Graus de Incomodidade GI1, GI2, GI3, GI4 e GI5 sem limites de área nas unidades territoriais: Área de Adensamento Básico-AAB, área Adensável-AA, Área de Desaceleração de Densidade-ADD. Para a unidade territorial Área de Ocupação Sustentável-AOS, são permitidas somente as atividades com os Graus de Incomodidade-GI1, GI2 e GI3, também sem



limites de área. Todas as atividades consideradas Empreendimento de Impacto (EI) deverão atender os estudos de impacto quando exigidos em legislação específica.

Vias Arteriais:

Permitidas as atividades econômicas com Graus de incomodidade GI1, GI2, GI3 e GI4, sem limites de área nas unidades territoriais: Área de Adensamento Básico-AAB, Área Adensável-AA e Área de Desaceleração de Densidade-ADD. Para a unidade territorial Área de Ocupação Sustentável-AOS, são permitidas somente as atividades com os Graus de Incomodidade-GI1, GI2 e GI3, sem limites de área. Todas as atividades consideradas Empreendimento de Impacto (EI) deverão atender os estudos de impacto quando exigidos em legislação específica.

Vias Coletoras:

Permitidas as atividades econômicas com Graus de incomodidade GI1, GI2 e GI3, sem limites de área nas unidades territoriais: Área de Adensamento Básico-AAB, Área Adensável-AA e Área de Desaceleração de Densidade-ADD e Área de Ocupação Sustentável-AOS. Todas as atividades consideradas Empreendimento de Impacto (EI) deverão atender os estudos de impacto quando exigidos em legislação específica.

Via Local 5:

Permitidas as atividades econômicas com Graus de incomodidade GI1 e GI2, sem limites de área nas unidades territoriais: Área de Adensamento Básico-AAB, Área Adensável-AA e Área de Desaceleração de Densidade-ADD e Área de Ocupação Sustentável-AOS. Todas as atividades consideradas Empreendimento de Impacto (EI) deverão atender os estudos de impacto quando exigidos em legislação específica.

Vias Locais 4 e 3:

Permitidas as atividades econômicas com Graus de Incomodidade GI e GI2, com limite de área ocupada para cada atividade individualmente de até 3.000 m² (local 4) e até 1080 m² (local 3). Nestas categorias de via quando a edificação do empreendimento atingir até 5.000 m² nas unidades territoriais Adensamento Básico-AAB e Área de Ocupação Sustentável-AOS deverão ser atendidos os estudos de impacto quando exigidos em legislação específica. Nas unidades territoriais Área Adensável-AA e Área de Desaceleração de Densidade-ADD não há limite de área, porém, deverão ser atendidos os estudos de impacto quando exigidos em legislação específica.



Via Local 2:

Permitidas as atividades econômicas com Graus de Incomodidade GI e GI2, com limite de área ocupada para cada atividade individualmente de até 540 m². Nesta categoria de via quando a edificação do empreendimento atingir até 5.000 m² nas unidades territoriais Adensamento Básico-AAB e Área de Ocupação Sustentável-AOS, Área Adensável-AA e Área de Desaceleração de Densidade-ADD deverão ser atendidos os estudos de impacto quando exigidos em legislação específica.

Via Local 1:

Permitidas as atividades econômicas com Graus de Incomodidade GI, com limite de área ocupada para cada atividade individualmente de até 90 m². Nesta categoria de via quando a edificação do empreendimento atingir até 5.000 m² nas unidades territoriais Adensamento Básico-AAB e Área de Ocupação Sustentável-AOS, Área Adensável-AA e Área de Desaceleração de Densidade-ADD são vedados os Empreendimentos de Impacto (EI).

Artigo 16: Este artigo estabelece a obrigatoriedade de área interna para realização de carga e descarga para todas as atividades consideradas Empreendimentos de Impacto (EI), a saber:

Seção III - Da Exigência de Carga e Descarga

Art. 16. Fica estabelecida a obrigatoriedade da existência de pátio interno destinado às operações de carga e descarga para:

[...]

III - os macroprojetos ou demais empreendimentos sujeitos a estudos de impacto previstos em legislação específica.

§ 3º Para os casos previstos no inciso III deste artigo, o cálculo da área de carga e descarga será definido pelo órgão ou entidade municipal de trânsito, sendo necessário o mínimo de 50 m² (cinquenta metros quadrados).

Artigo 20: Este artigo estabelece a exigência de área destinada a embarque e desembarque para as atividades classificadas como polos geradores de tráfego a saber:

Seção IV - Da Área de Embarque e Desembarque

Art. 20. Será exigida área de embarque e desembarque para as edificações com altura inferior a 12 m (doze metros), quando ocupadas pelas seguintes atividades econômicas:

V- atividades econômicas classificadas como polos geradores de tráfego.

b) Diretrizes

Considerando a transversalidade do enquadramento do tema 'polos geradores de tráfego ou polos



geradores de viagens' em operação na cidade, cujos impactos na mobilidade urbana ultrapassam o âmbito do tráfego, alcançando efeitos no desenvolvimento socioeconômico, o município de Goiânia se dedica ao mapeamento georreferenciado das atividades consideradas Polos Geradores de Viagens (PGVs) na cidade, produto técnico que irá subsidiar estudos referentes à circulação viária, ao modal Cargas e elaboração do Plano Emergencial de Recuperação de Passeios Públicos e/ou Calçadas de Goiânia, que definirá as rotas acessíveis emergenciais da macrozona construída de Goiânia.

5.6 Deslocamentos, matrizes e mapeamentos

Como foi dito anteriormente, a Lei nº 12.587 de 2012 (Lei da Mobilidade Urbana) estabelece que todos os municípios brasileiros devem elaborar um plano de mobilidade urbana. Para esse fim, a Prefeitura de Goiânia vem realizando a gestão da elaboração do plano de mobilidade urbana por meio de um grupo de trabalho formado pela Secretaria Municipal de Planejamento Urbano e Habitação, Secretaria Municipal de Mobilidade, Secretaria de Inovação, Ciência e Tecnologia e a Companhia Metropolitana de Transporte Coletivo e Universidade Federal de Goiás.

Com o intuito de apoiar o desenvolvimento do plano de mobilidade urbana do município, o projeto de pesquisa intitulado como “Estimação da Matriz Origem e Destino de Goiânia” foi elaborado para trazer produtos técnicos que orientem melhor as diretrizes, estratégias e ações a serem propostas no plano de mobilidade urbana.

O projeto está aprovado e será executado através do convênio UFG n.º 39/2021, Cooperação mútua entre os partícipes: UFG e Município de Goiânia, por meio da Secretaria Municipal de Planejamento Urbano e Habitação, com validade no período de 11/05/2022 a 10/05/2023. A equipe técnica conformada pelos professores e alunos do Curso de Engenharia de Transportes da Faculdade de Ciências e Tecnologias está a cargo da execução técnica do projeto e a Fundação de Apoio a Pesquisa (FUNAPE) será a executora administrativo-financeira do projeto.

O relatório parcial referente à Meta 3 — Estimação Matriz OD, apresenta um diagnóstico preliminar com base nos trabalhos de simulação realizados com as matrizes de viagens Origem e Destino do transporte coletivo e do transporte individual. A primeira matriz foi desenvolvida com base nos dados de bilhetagem eletrônica fornecidos pelo consórcio Redemob. A segunda matriz foi desenvolvida com base os dados da Pesquisa Origem e Destino Web conduzido pela Prefeitura de Goiânia focado em viagens principais a trabalho e estudo. Todos os resultados foram analisados para o Cenário Base 2019.

O planejamento de transportes públicos das cidades é um grande desafio para os gestores, ainda mais



quando se observa a grande velocidade de mudanças que ocorrem nos centros urbanos e que acabam afetando os deslocamentos das pessoas, promovendo mudanças nos padrões de viagens da população, ou seja, influenciando nas origens e destinos dos deslocamentos (GUERRA; BARBOSA; OLIVEIRA, 2014).

No presente relatório a primeira parte é composta pela introdução. A segunda parte apresenta a metodologia para estimação da matriz Origem e Destino e a terceira parte apresenta o diagnóstico preliminar.

5.6.1 Metodologias

a) estimação matrizes origem e destino com base na pesquisa OD Web

A identificação dos padrões e necessidades de deslocamentos da população de uma determinada área, relacionando-os com as características socioeconômicas é o objetivo principal de uma Pesquisa Origem Destino. Essa relação entre a mobilidade e os aspectos socioeconômicos da população é possível por meio da correlação de dados que representam os atributos e características dos domicílios visitados, dos indivíduos entrevistados e das viagens realizadas por eles.

Nesse sentido, a Pesquisa Origem e Destino se concentrará na obtenção de uma caracterização da mobilidade dos residentes de Goiânia, na identificação do perfil socioeconômico e no levantamento de informações detalhadas sobre os deslocamentos realizados diariamente.

Dentre os dados que serão coletados encontram-se os deslocamentos realizados pelos residentes em um dia útil típico, identificando-se origens, destinos, motivos dos deslocamentos, modos utilizados e horários das viagens. Quanto aos dados socioeconômicos, serão registradas informações como renda familiar, posse de automóveis, estrutura familiar, escolaridade e ocupação.

Considerando o período de pandemia da COVID-19, realizar pesquisas no formato de entrevista domiciliar não é viável por questões de segurança. Além disso, a pandemia trouxe mudanças na mobilidade das pessoas durante os anos 2020, 2021 e o primeiro semestre de 2022. Portanto, uma solução para as restrições ainda impostas pela COVID-19, foi o desenvolvimento de uma pesquisa Origem e Destino realizada pela internet por meio da aplicação de um formulário eletrônico. A figura 95 apresenta os padrões de viagens que serão levantados com pesquisa OD Web:



Figura 94 - Viagens de interesse ao plano de mobilidade.

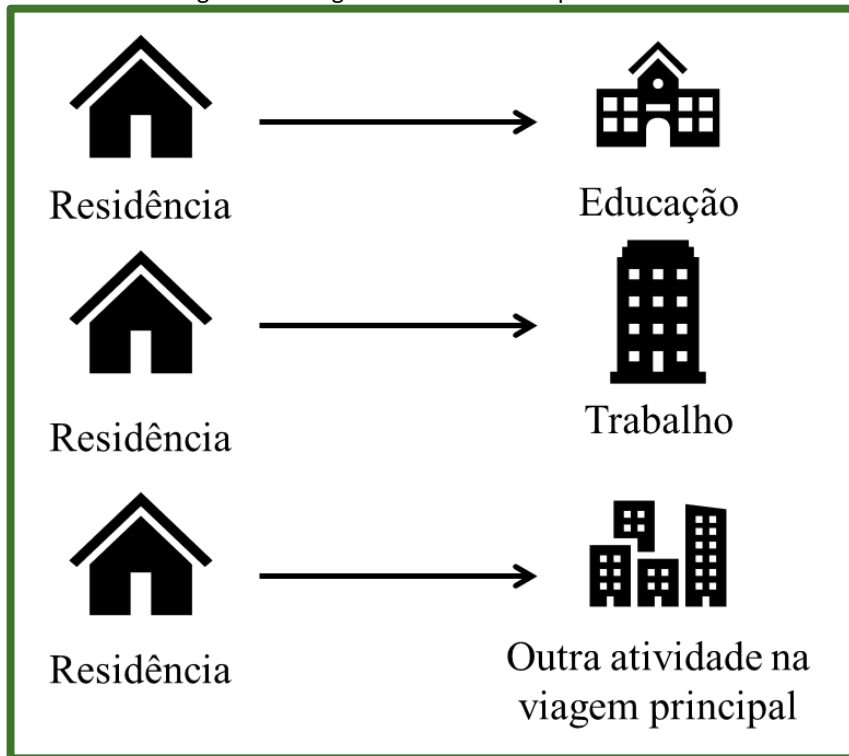

Fonte: Elaboração própria LDT/CET/UFG

Esse novo formato de coleta de dados através da aplicação de formulários *eletrônico* já vem sendo utilizado por outras regiões e cidades brasileiras. Pode se citar como os exemplos mais importantes Recife, desde 2016 e Fortaleza, em 2019. Nesse novo formato, são propostas duas premissas para o desenvolvimento desses levantamentos, a seguir:

- As pesquisas com foco nos motivos de viagem mais significativos ou viagens principais, tais como: trabalho e educação;
- As pesquisas desenhadas para atingir diversas classes socioeconômicas, através de análise de inserção social dos pontos de pesquisa.

O procedimento para divulgação da pesquisa e incentivo de participação da sociedade considerou três grupos de ações importantes. O primeiro foi a ação de divulgação e incentivo nas diferentes secretarias e órgãos da Prefeitura de Goiânia. O segundo grupo de ação foi composto por ações de divulgação e incentivo à sociedade através de inserções na imprensa, redes sociais, websites e o app da Prefeitura. O terceiro grupo de ações corresponde a parcerias realizadas e ainda a serem realizadas com o setor privado, associações comunitárias, outras instituições públicas e organizações não governamentais. Após essas ações de divulgação, os dados seriam coletados pelo formulário on-line e posteriormente



seriam realizadas as análises para o desenvolvimento do plano de mobilidade. Conforme apresentado na Figura 96.

Figura 95 - Procedimento da divulgação e incentivo da pesquisa Web.

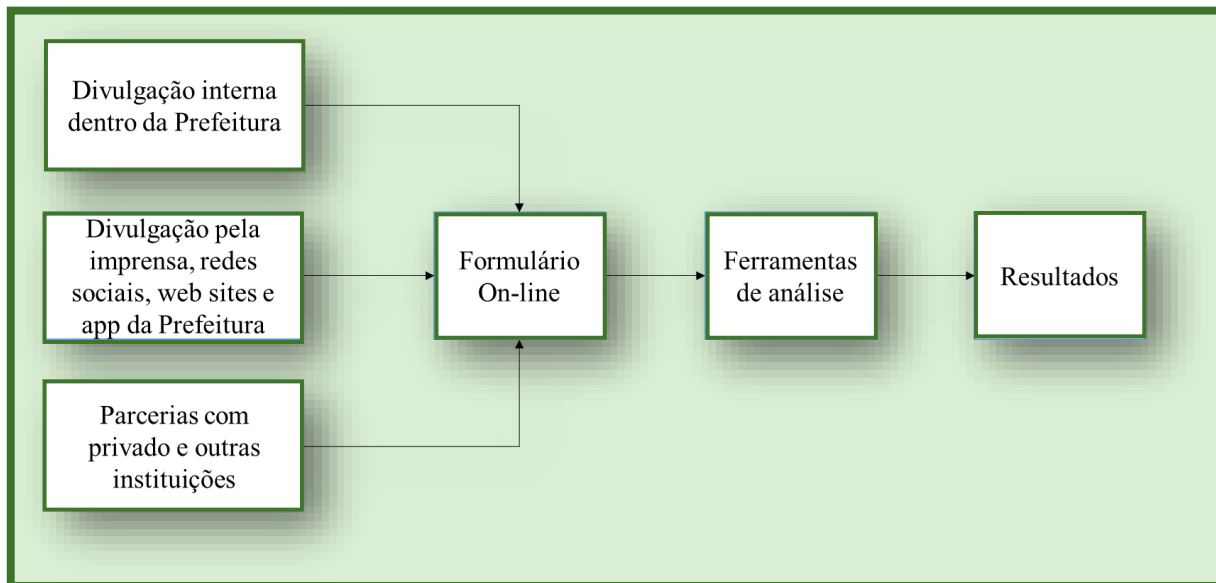

Fonte: Elaboração própria LDT/CET/UFG

O instrumento de coleta de dados consta de três blocos de informações coletadas de cada participante: i) dados socioeconômicos do participante; ii) dados dos deslocamentos da viagem para atividade principal; iii) dados de comportamento e mudanças pela pandemia. Nenhuma informação pessoal como CPF, dados bancários e principalmente identificação dos participantes são coletados. Dessa forma, se deixa os dados anônimos sem violar a identidade e privacidade dos participantes.

Os dados do primeiro bloco são necessários para poder agregar as informações para construção dos perfis da população que posteriormente serão analisados conjuntamente com os dados de mobilidade coletados. O segundo bloco procura levantar os padrões da viagem realizada para atender a atividade principal que as pessoas realizam. Essas informações coletadas envolvem o tipo de modo mais utilizado, o tempo de viagem, o local de origem e o local de destino da viagem. O último bloco procura levantar informações sobre comportamento e atitudes dos participantes frente às questões da pandemia e qual a probabilidade de mudança dos atuais padrões de viagens.

Comparado com o formulário tradicional utilizado na pesquisa domiciliar, o formulário eletrônico é mais compacto quanto às informações coletadas. A razão disso é o risco de as pessoas desistirem de preencher um formulário mais longo ou ter uma quantidade maior de formulários incompletos nesse formato.

Uma vez coletados os dados, se procede a construção dos pares Origem Destino agregados por um zoneamento ou unidade de análise territorial que permitirá a construção da Matriz Origem e Destino



que posteriormente será um dado utilizado no projeto de pesquisa do Convênio 039/2022 entre a UFG e a Prefeitura de Goiânia.

b) Para construção da matriz OD Transporte Coletivo

O método utilizado para construção da matriz OD consta de 4 etapas: 1- Análise e tratamento preliminar; 2- Algoritmo de encadeamento de viagens; 3 - Associação espacial com as zonas de análise da mobilidade; 4 - Construção da Matriz Origem e Destino. Cada etapa, por sua vez, teve atividades específicas a serem realizadas. Para uma melhor ilustração, apresenta-se a Figura 97.

Figura 96 - Método para construção da matriz OD.

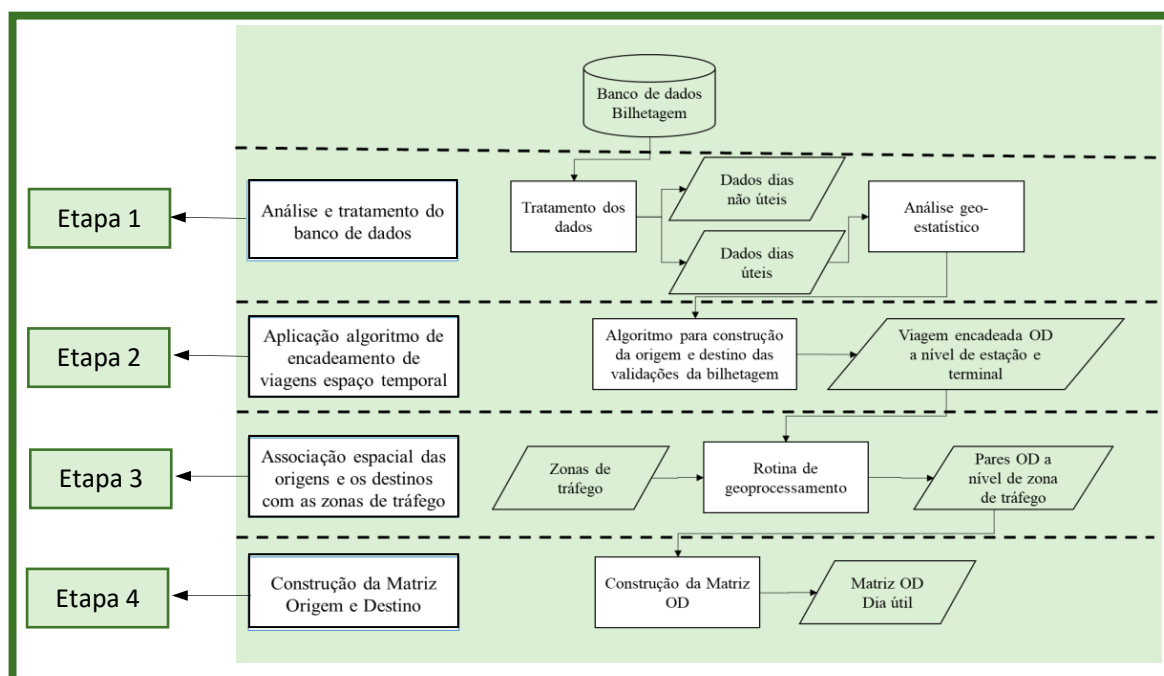

Fonte: Elaboração própria LDT/CET/UFG

Etapa 1 – Análise e tratamento do banco de dados

Nessa etapa são realizados os procedimentos para consolidação das informações e filtragem de dados inconsistentes ou incompletos. Rotinas de programação serão aplicadas numa plataforma de sistemas de informação geográfica para consolidação dos dados primeiramente em dias úteis e posteriormente em dias não úteis.

Após essa consolidação, serão realizadas análises geoestatísticas nos dados de dias úteis. Um dos



métodos a serem aplicados o de Mann Kendall. Ele permitirá identificar os setores espaciais onde se teve significância estatística da dinâmica das validações por hora.

O teste MK é uma ferramenta muito popular para identificar a existência de tendência crescente ou decrescente dentro de uma série temporal. É um teste não paramétrico baseado em classificação para avaliar a significância de uma tendência e tem sido amplamente utilizado em estudos de detecção de tendências climatológicas (CHATTOPADHYAY, CHAKRABORTHY, CHATTOPADHYAY, 2012). Ele é geralmente aplicado considerando a estatística S como:

$$S = \sum_{i=2}^n \sum_{j=1}^{i-1} \text{sign}(x_i - x_j) \quad \text{Equação 1}$$

Onde x_j são os valores de dados sequenciais, n é o comprimento da série temporal e $\text{sign}(x_i - x_j) = -1$ se $(x_i - x_j) < 0$; $\text{ign}(x_i - x_j) = 0$ se $(x_i - x_j) = 0$ e $\text{sign}(x_i - x_j) = 1$ se $(x_i - x_j) > 0$. A hipótese nula é que a amostra dos dados seja independente e identicamente distribuída. A hipótese alternativa é que uma tendencia monotônica existe nos dados. Através do teste de MK pode-se confirmar se existem evidências de tendências positivas ou negativas na série histórica dos dados espacialmente associados.

Etapa 2 – Método de encadeamento de viagens.

Este método procura a construção da viagem realizada pelas pessoas em função do encadeamento das validações realizadas no espaço e no tempo. Existem diferente algoritmos propostos na literatura para sua aplicação. Uma característica importante é o tipo de sistema de bilhetagem que é utilizado. O sistema de bilhetagem do serviço de transporte de Goiânia é do tipo *Only-entry* /, definido como um sistema que só cadastra o horário e local do embarque no ônibus, não registrando o local e horário de desembarque.

Considerando a característica do sistema de bilhetagem o algoritmo apresentado na será utilizado para a construção das viagens encadeadas do banco de dados do dia útil selecionado. O algoritmo será executado em um sistema de informação geográfica que permitirá fazer um uso eficiente das características espaciais e temporais dos dados das validações. O resultado esperado é a construção dos polígonos que representarão a cadeia de viagem Origem e Destino de cada ID de cartão no ponto de nível de parada.



Alguns casos especiais podem acontecer, como o cartão possuir uma duplicação de validação no mesmo ponto de embarque. O que poderia ser considerado como um caso em que o mesmo cartão foi utilizado duas vezes na mesma catraca. Para esses casos especiais, o tempo de diferença entre a validação origem e a validação destino é calculado para definir justamente se o caso de duplicidade aconteceu. Seguindo a literatura revisada, se a diferença de tempo for menor a 2 minutos com as mesmas coordenadas espaciais, pode se considerar um caso de dupla validação no mesmo embarque. Com aplicação do algoritmo essas validações duplicadas serão desconsideradas para construção da cadeia de viagem.

Figura 97 - Fluxograma do algoritmo utilizado

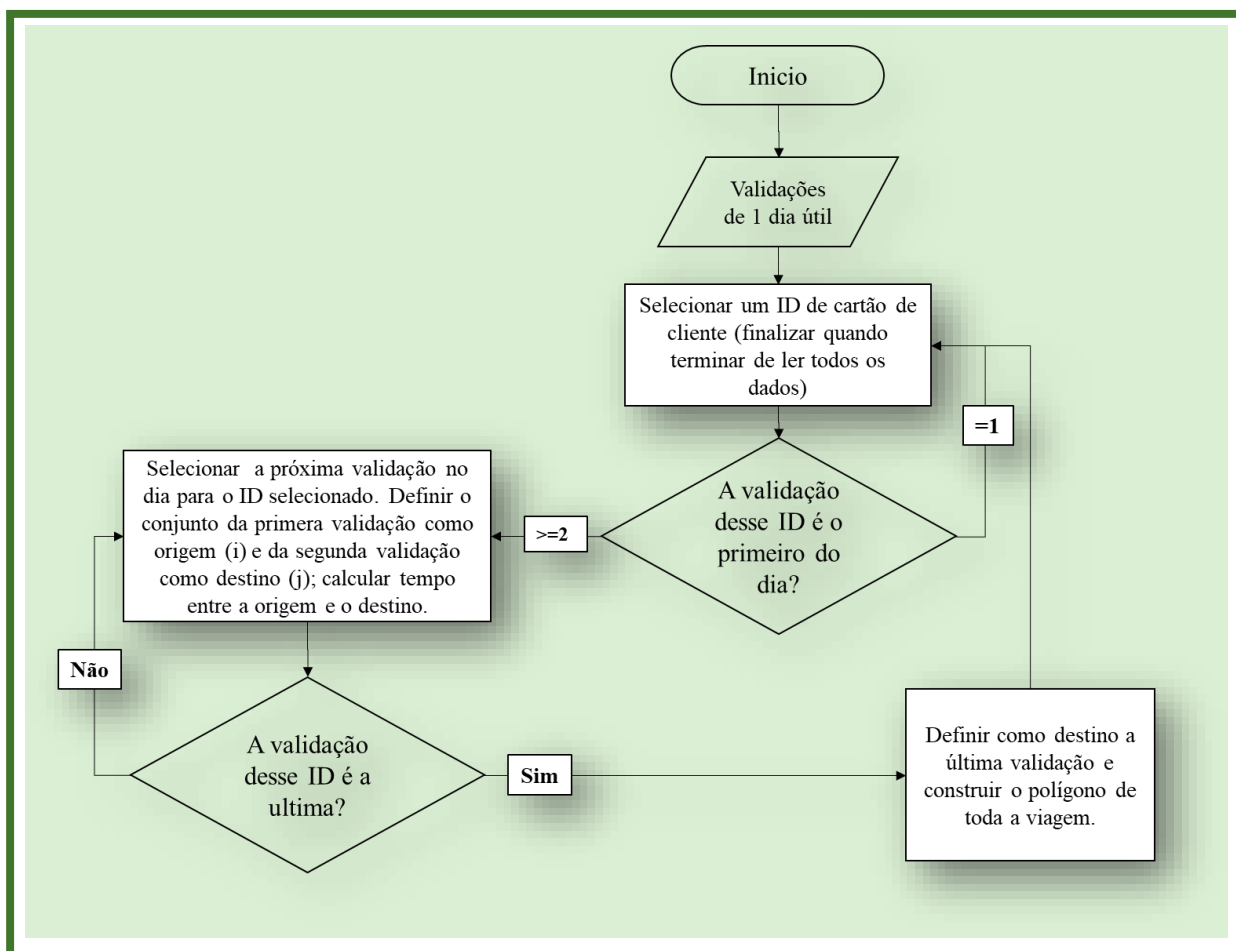

Fonte: Elaboração própria LDT/CET/UFG

Etapa 3 - Associação espacial das origens e os destinos com as zonas de análise da mobilidade.

Nesta etapa será realizada a associação espacial do zoneamento adotado para construção da Matriz OD com as cadeias de viagens Origem e Destino. A rotina de geoprocessamento Junção Espacial será



utilizada para realizar essa associação. Essa rotina é uma ferramenta padrão disponível em toda plataforma de sistemas de informação geográfica. Ela trabalha em função da sobreposição das camadas do zoneamento e dos vértices do polígono que representam as cadeias de viagem OD. Através de uma regra de junção espacial, por exemplo interseção dos vértices com a zona, os atributos da zona serão copiados em cada vértice do polígono. Assim, será possível identificar qual foi a zona da origem da cadeia e do fim da cadeia.

Figura 98 - Zonas de análise da mobilidade ano 2000

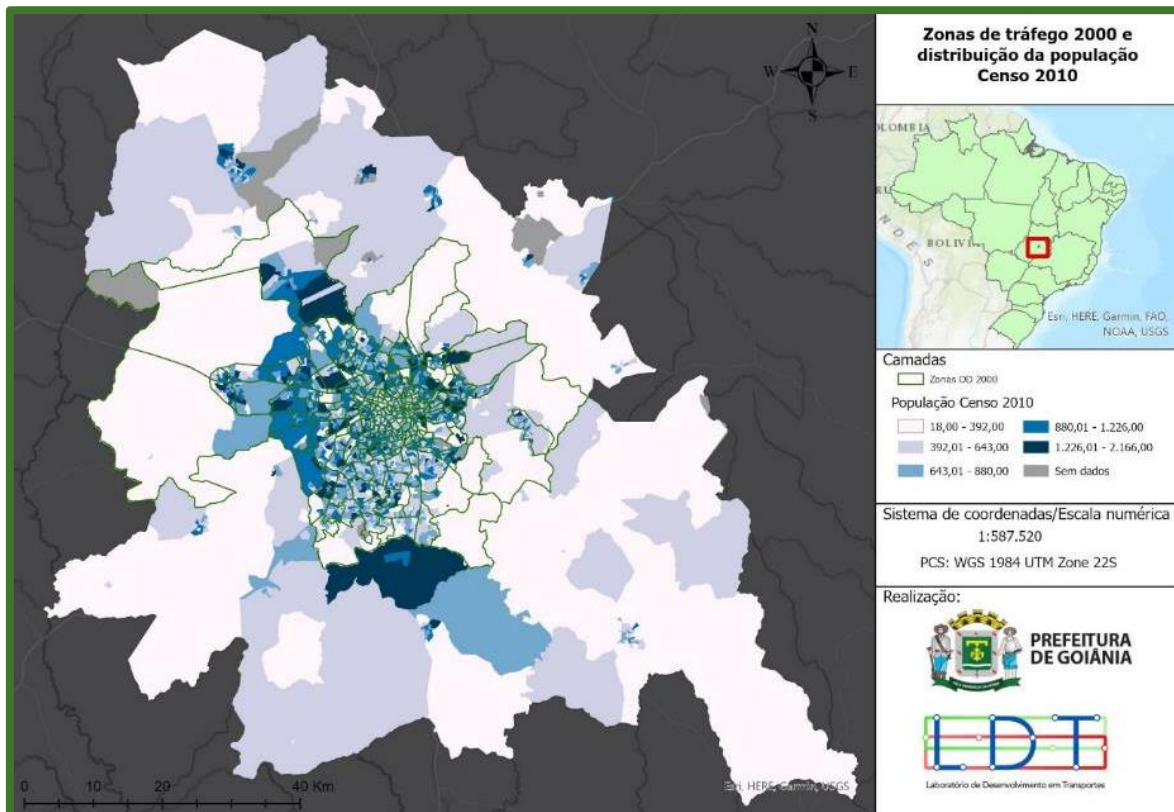

Fonte: Elaboração própria LDT/CET/UFG

Para definição das zonas de análise de mobilidade (ZAM) tem que se partir do anterior plano de mobilidade do ano 2000, conforme é ilustrado na Figura 99. Contudo, observa-se que as zonas levantadas no ano 2000 não acompanham a dinâmica de toda a RMG. Já o zoneamento proposto em 2016 considera toda a RMG na sua definição (Figura 100). Dessa forma, o uso do zoneamento proposto em 2016 será utilizado para construção das matrizes Origem e Destino. O mesmo zoneamento considera uma maior desagregação para municípios que se desenvolveram durante o período de 2000 a 2021. E como o objetivo do plano é a mobilidade da cidade de Goiânia, não será necessário desagregar as zonas de análise da mobilidade a nível municipal das cidades da RMG que ficaram mais agregados.



Figura 99 - Zonas de análise da mobilidade ano 2016

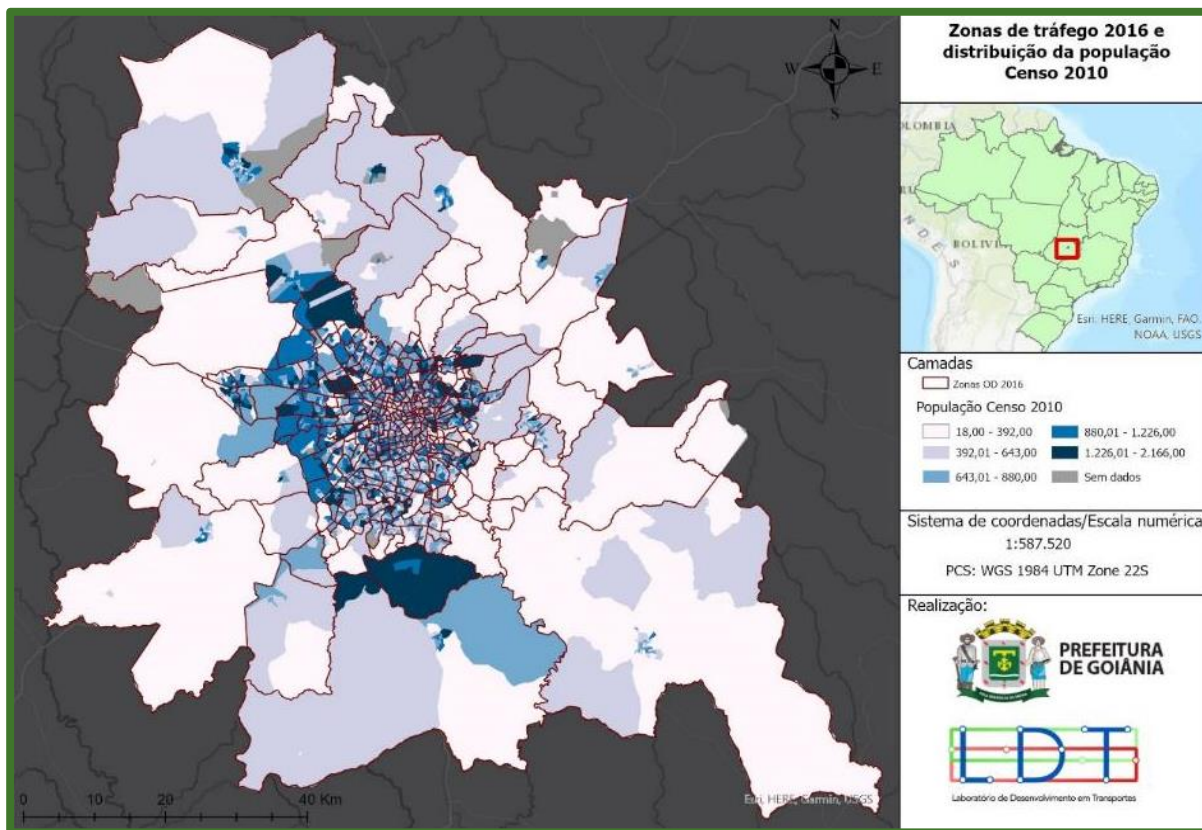

Fonte: Elaboração própria LDT/CET/UFG

Etapa 4 – Construção da Matriz Origem e Destino.

A última etapa corresponde a aplicação a processos matemáticos para agregação e conformação dos pares Origem e Destino em nível de zonas de mobilidade. De cada cadeia de viagem será extraída a zona de origem e a zona de destino para conformação do par origem e destino. Logo, todas as viagens serão agregadas por par origem e destino. Antes da construção da matriz em função dos pares OD as seguintes premissas são consideradas:

- Uma alta porcentagem de passageiros inicia sua próxima viagem próximo ao ponto de chegada da última viagem;
- O ponto de parada ou estação inicial da primeira viagem do dia e o ponto de parada ou estação final da última viagem do dia são as mesmas;
- Considera-se que a cada de viagem OD construída corresponde a viagem de retorno no sentido inverso onde o final é o primeiro ponto de embarque;

A partir dessas premissas será realizada a construção da Matriz Origem e Destino de um dia útil. Os pares Origem e destino serão inseridos na plataforma de simulação de transporte Visum para um processamento mais rápido da matriz. Uma vez inseridos os pares origem e destino, uma primeira



matriz OD será construída. Essa primeira matriz será considerada como a Matriz de Viagens de ida. Para geração das viagens de volta será realizada a operação matricial de transposta da matriz com a qual se gera uma segunda matriz OD definida de Matriz viagens de volta. Finalmente, a operação matricial de soma através da combinação de vetores será aplicada para construção da Matriz OD de todas as viagens de um dia útil. Essa matriz também será considerada como matriz OD semente do transporte coletivo de um dia útil.

5.6.2 Diagnóstico preliminar mobilidade por regiões administrativas de planejamento

A divisão em regiões administrativas de planejamento foi utilizada como a unidade territorial de análise do diagnóstico preliminar. A Figura 100 apresenta a divisão das regiões administrativas de Goiânia.

Figura 100 - Regiões Administrativas de Goiânia

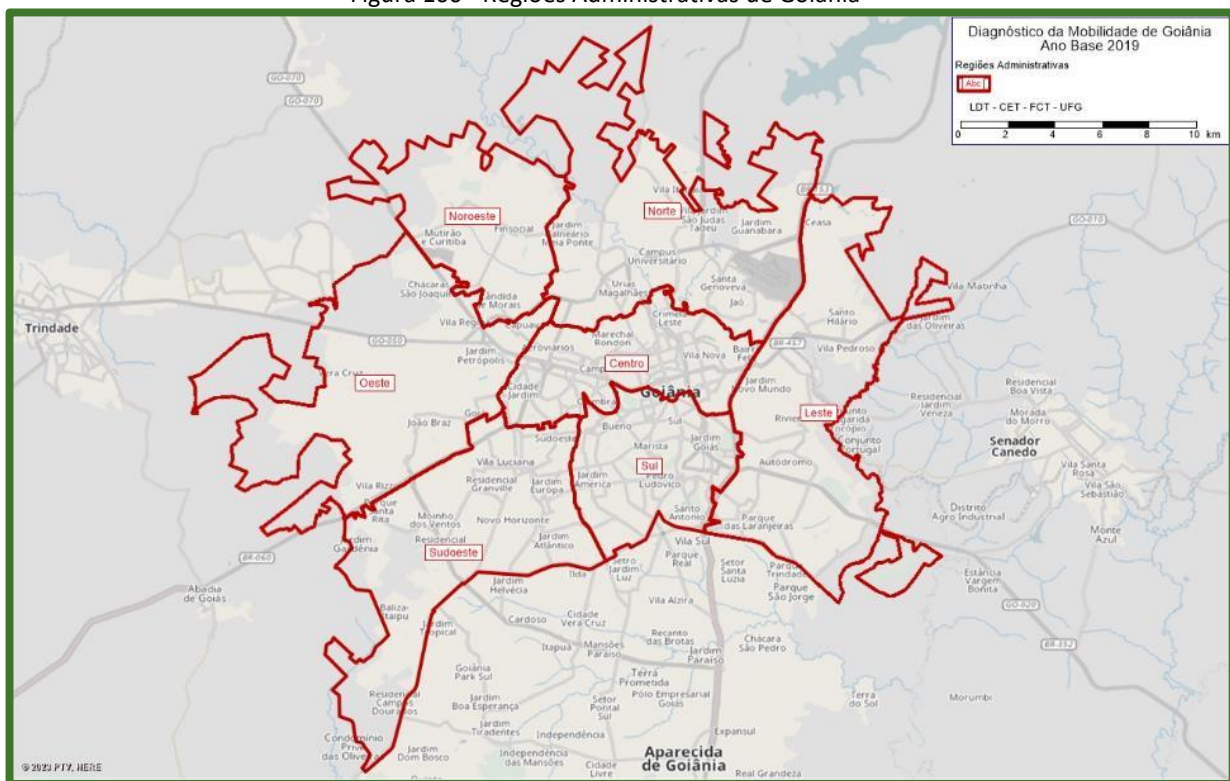

Fonte: Elaboração própria LDT/CET/UFG, 2022

No caso dos modos de transporte, foi considerada a classificação proposta no Quadro 28. Quatro grupos principais foram criados para agrupamento dos modos de transporte: Ativo, Coletivo, Individual, Outros.



Quadro 28 - Classificação dos modos de transporte

	Modo agrupado	Modo transporte
Ativo	Transporte ativo a pé	A pé
	Transporte ativo bicicleta	Bicicleta
Coletivo	Transporte coletivo público	Ônibus BRT
		Ônibus convencional
	Transporte coletivo privado	Fretado
Individual	Transporte individual privado carro	Automóvel (Condutor)
		Automóvel (Passageiro)
	Transporte individual privado moto	Moto (Condutor)
		Moto (Passageiro)
	Transporte individual público	Táxi
		Mototáxi
Transporte por aplicativo		
Outros	Outros	Outros

Fonte: Elaboração própria LDT/CET/UFG, 2022

Com base na classificação proposta, o Gráfico 17 apresenta a distribuição modal da amostra tratada na pesquisa ODWeb de Goiânia. Observa-se uma maior participação do transporte coletivo público e do transporte individual de carro. Contudo, aplicando-se o processo de expansão de viagens, os resultados para representar a população total podem mudar na medida em que a pesquisa OD Web for aumentando a amostra coletada.

Gráfico 17 - Distribuição modal da amostra 2022 para viagens a trabalho e estudo coletada na pesquisa ODWeb.

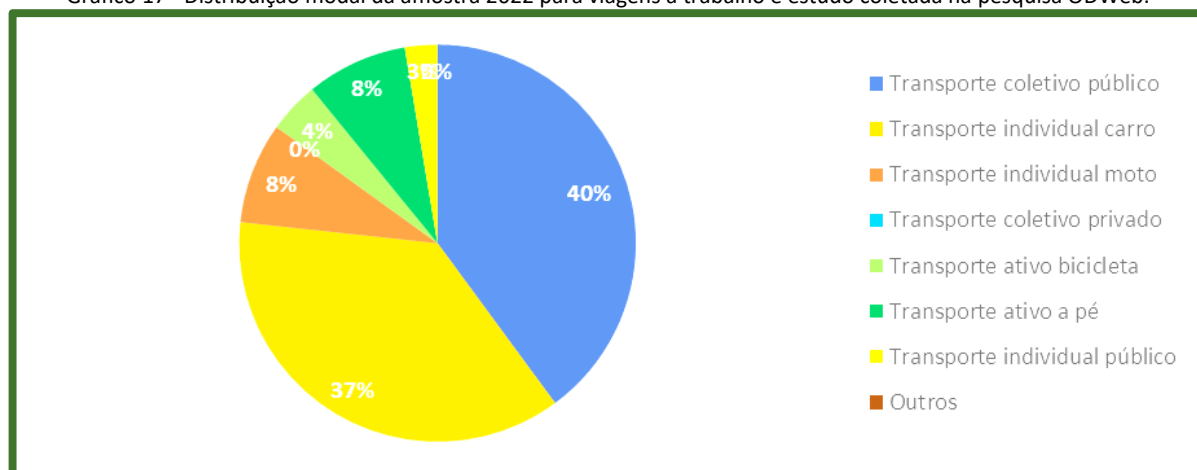

Fonte: Elaboração própria LDT/CET/UFG, 2022

a) *Distribuição espacial dos Pares Origem e Destino das viagens*

Analisando especialmente a distribuição das viagens realizadas para a viagem principal por regiões principais, observa-se que a R. A. Centro tem a maior concentração de viagens tanto para o transporte coletivo público como para o transporte individual. As figuras 101 e 102 apresentam a distribuição



espacial da Origem e Destino das viagens. Para o caso de transporte individual existem maiores movimentações também entre as regiões Leste e Sul além do Centro com todas as regiões administrativas.



Figura 101 - Distribuição de viagens Transporte Coletivo Dia Útil. Fonte: Elaboração própria LDT/CET/UFG, 2022



Figura 102 - Distribuição espacial das viagens de Transporte Individual Dia Útil. Fonte: Elaboração própria LDT/CET/UFG, 2022

Produção e Atração de viagens:

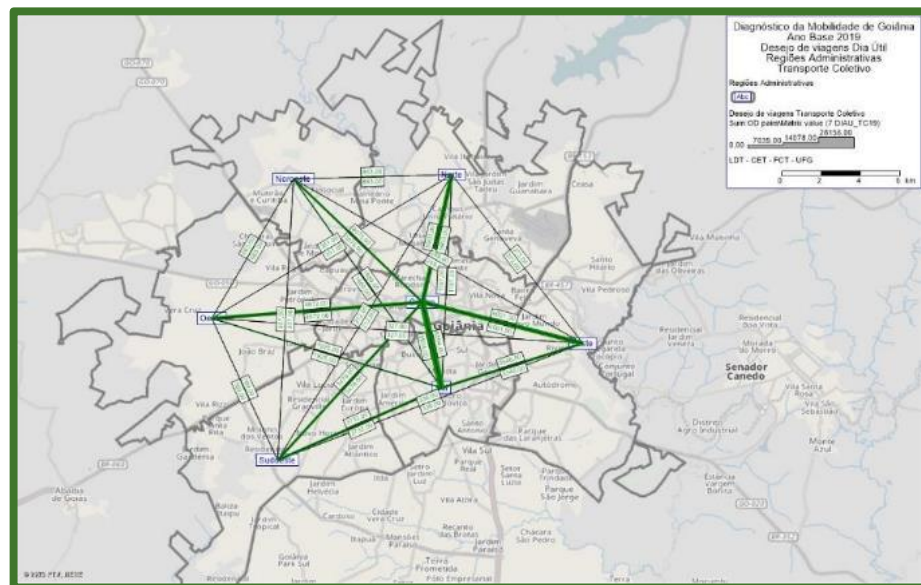
Para análise da produção e atração de viagens foi considerada a viagem principal de ida a trabalho e estudo no caso do transporte Individual (T.I.). No caso de transporte coletivo (T.C.) considerou-se só a viagem principal de ida.

A maior quantidade de viagens produzidas a estudo em T.I. é da região Leste com 22.530 viagens. A

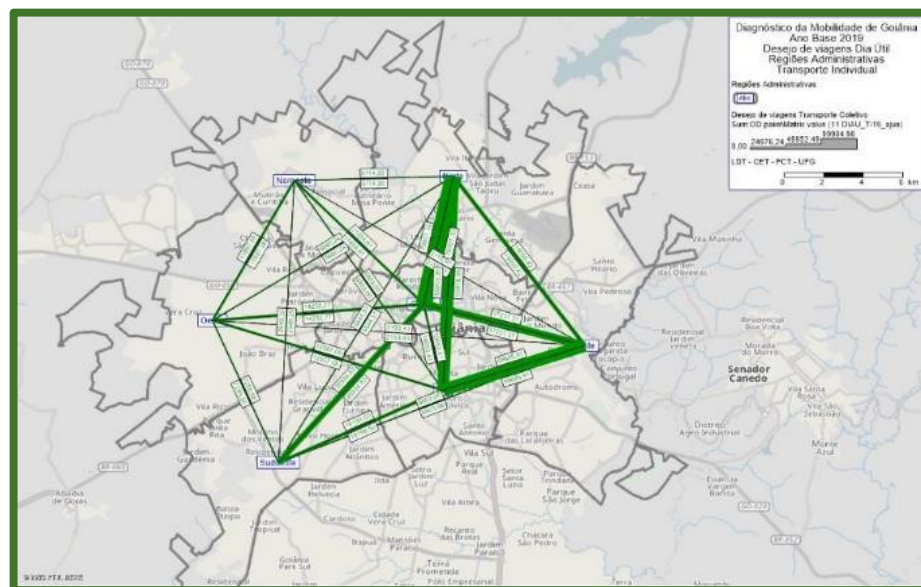

região Oeste teve a menor produção de viagens com um total de 3.277. A região com maior atração de viagens a estudo foi o Sul com 24.867. A região Noroeste teve a menor atração de viagens a estudo com 2.180 (Figura 103).

Figura 103 - Atração e Produção de Viagens a Estudo T.I.

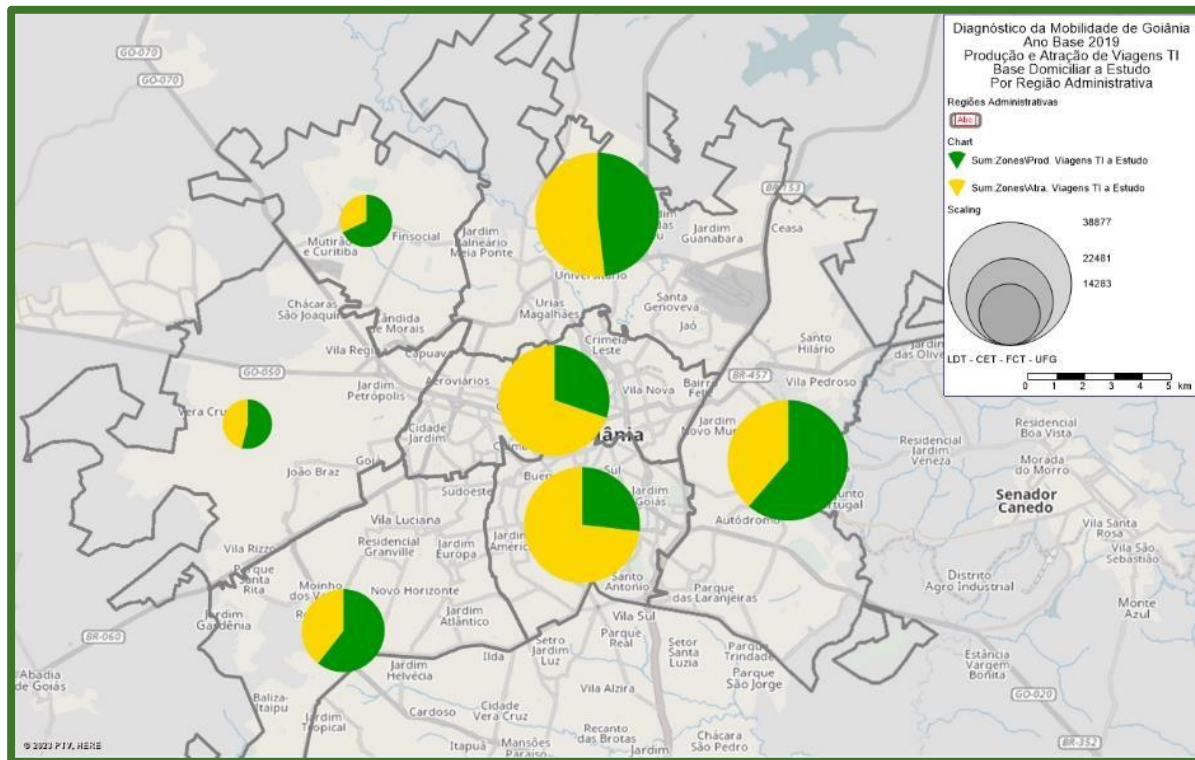

Fonte: Elaboração própria LDT/CET/UFG, 2022

A maior quantidade de viagens produzidas a trabalho em T.I. é da região Leste com 122.187. A região Noroeste teve a menor produção de viagens com um total de 41.075. A região com maior atração de viagens a trabalho foi o Centro com 200.559. A região Noroeste teve a menor atração de viagens a estudo com 26.554 (Figura 104).

A maior quantidade de viagens produzidas em transporte coletivo para viagens principais foi ao Centro da cidade com 22.973 viagens principais. O Noroeste teve a menor produção com um total de 8.416 viagens. Sobre a atração de viagens, o Centro apresenta 47.235 viagens atraídas. A menor atração de viagens principais foi do Noroeste com 3.651 viagens (Figura 105).



Figura 104 - Atração e Produção de Viagens a Trabalho T.I.

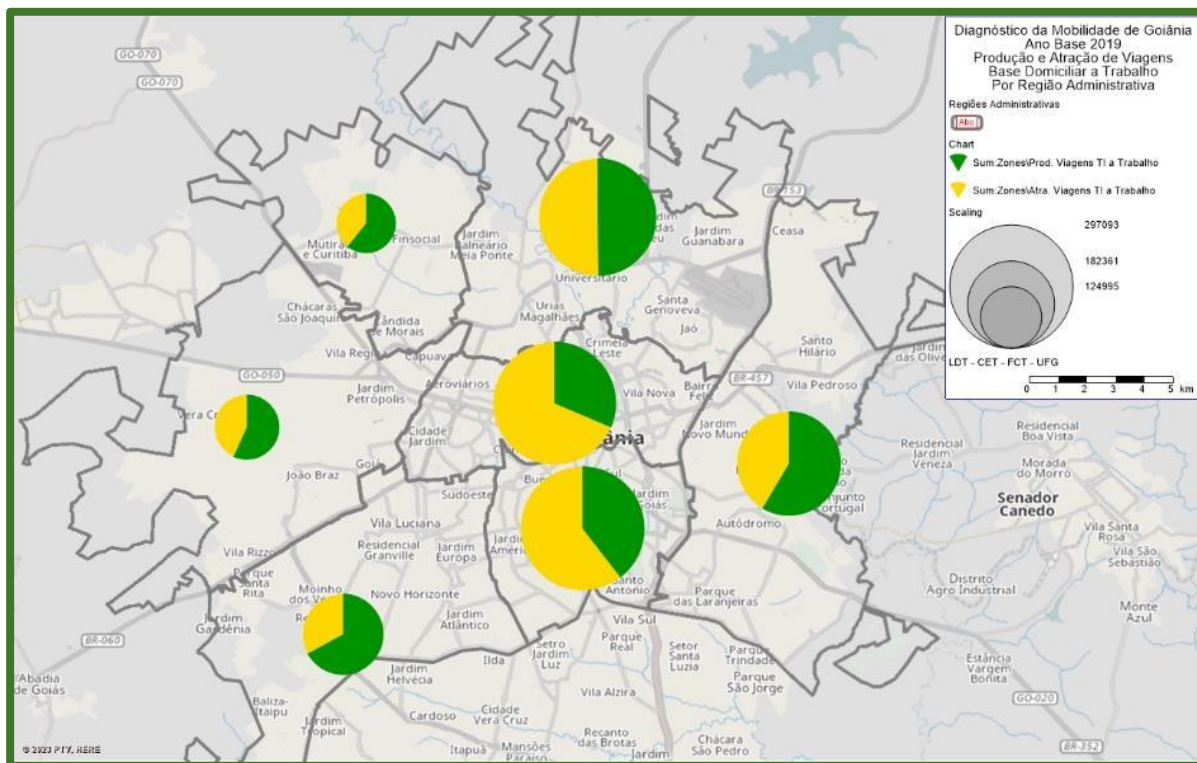

Fonte: Elaboração própria LDT/CET/UFG, 2022

O anexo A apresenta a mais detalhes para cada região administrativa, com as produções e atrações por zona de análise de mobilidade (ZAM).

Viagens x Distância:

Outro indicador importante a considerar é a distribuição da quantidade de viagens por distância percorrida para atingir o destino desejado segundo a matriz. Essa distância percorrida considera a acessibilidade conforme oferta de infraestrutura viária disponível para o caso do transporte individual. E para o transporte coletivo considera, além da infraestrutura viária disponível, as linhas com suas rotas e frequências disponíveis durante um dia útil.



Figura 105 - Atração e Produção de Viagens Transporte Coletivo.

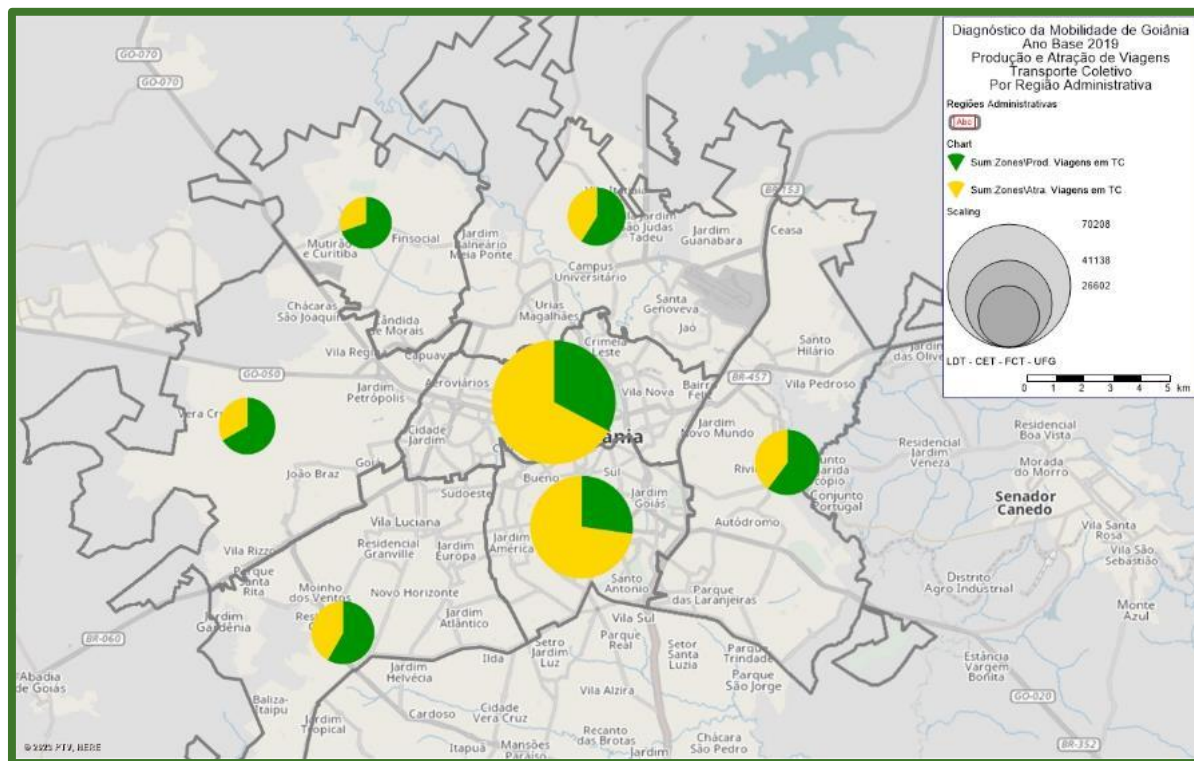

Fonte: Elaboração própria LDT/CET/UFG, 2022

O Gráfico 18 apresenta a comparação entre as viagens realizadas em transporte coletivo e transporte individual. Observa-se que ambas são similares em distribuição. O transporte coletivo possui maior volume de viagens realizadas entre 5 e 10 km. A maior parte das viagens no T.I. e no T.C. são realizadas até 20 km de distância.

Gráfico 18 - Percentagem Viagens Vs. Distância percorrida.

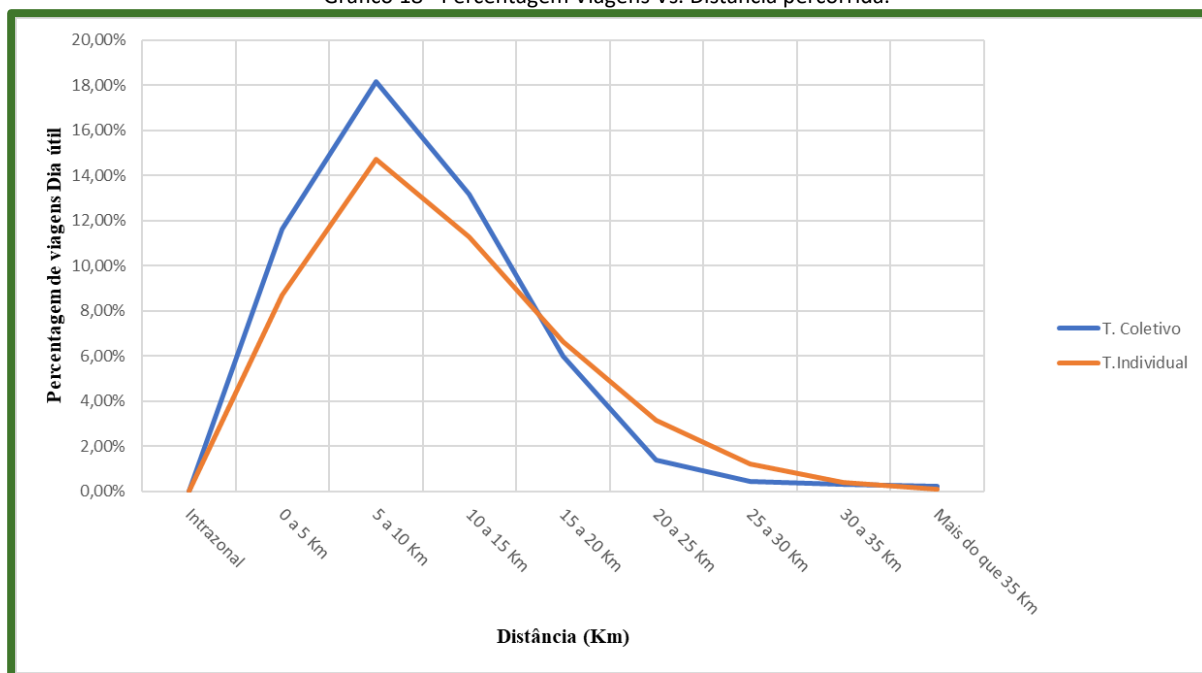

Fonte: Elaboração própria LDT/CET/UFG, 2022.



O Gráfico 19 apresenta a comparação para o T.C. por região administrativa. A região Centro apresentou a maior quantidade de viagens realizadas em até 10 km. As demais regiões apresentam uma distribuição de viagens mais diluídas, em até mais de 35 km.

Gráfico 19 - Percentagem Viagens em T. I. Vs. Distância percorrida.

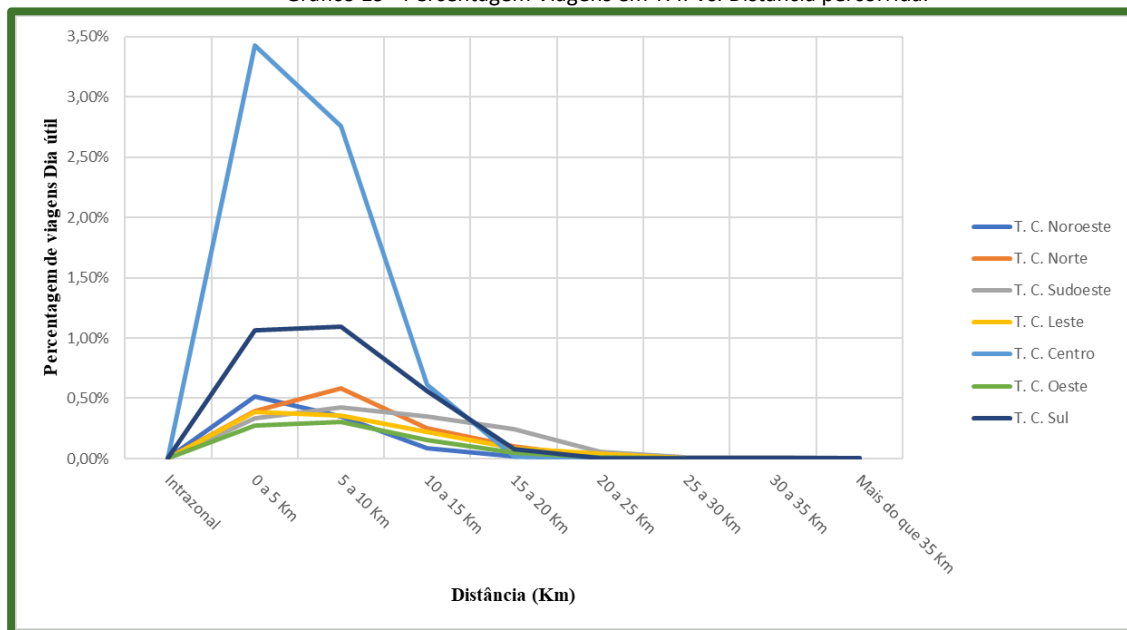

Fonte: Elaboração própria LDT/CET/UGF, 2022

O Gráfico 20 apresenta a comparação para o T.I. por região administrativa. Existe uma distribuição similar entre as regiões Centro, Leste, Norte com maior número de viagens realizadas até 10 km. As demais regiões apresentam menores concentrações de viagens até 25 km. No caso da região Leste, apresenta concentrações de viagens acima de 35 km.

Gráfico 20 - Percentagem Viagens em T. C. Vs. Distância percorrida.

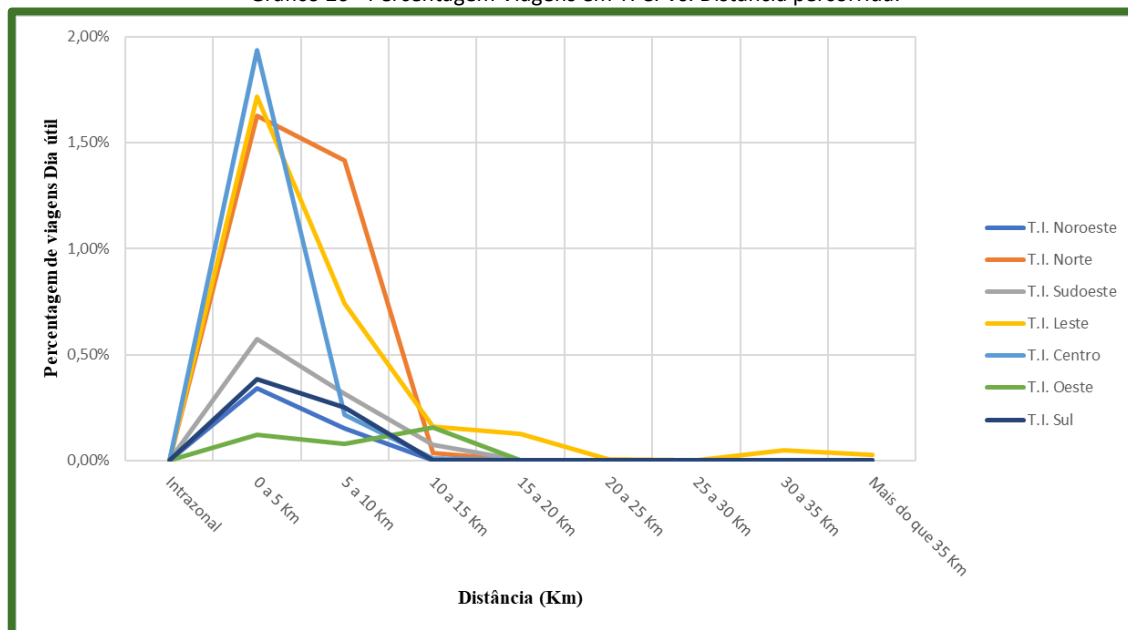

Fonte: Elaboração própria LDT/CET/UGF, 2022



Os resultados de alocação das duas matrizes de T.C. e T.I. são apresentados nas figuras 106 e 107. Ambas as matrizes foram alocadas para um período de análise de um dia útil. Posteriormente serão realizadas as análises de horas pico.

Observa-se que o comportamento dos fluxos de transporte individual carregou principalmente nas vias com maior hierarquia. Destaca-se a travessia urbana da BR-153, Av. Perimetral, Av. T-63, Praça Cívica. Como a matriz é metropolitana, observa-se também maiores carregamentos nas vias de acesso da área metropolitana. A região com menor fluxo de transporte individual foi a Noroeste. O maior carregamento por segmento da rede viária foi de 44.488 veículos/dia útil.



Figura 106 - Carregamento de fluxos veiculares dia útil. Fonte: Elaboração própria LDT/CET/UFG, 2022

O fluxo de transporte coletivo também foi realizado com a alocação da matriz metropolitana. Observa-se que os corredores de maior carregamento de passageiros estão no Eixo Anhanguera, Praça Cívica. O maior carregamento por segmento da rede viária foi de 30.251 passageiros/dia útil. Os corredores metropolitanos com maior movimentação foram com a cidade de Aparecida de Goiânia.



Figura 107 - Carregamento de passageiros no transporte coletivo dia útil. Fonte: Elaboração própria LDT/CET/UFG, 2022

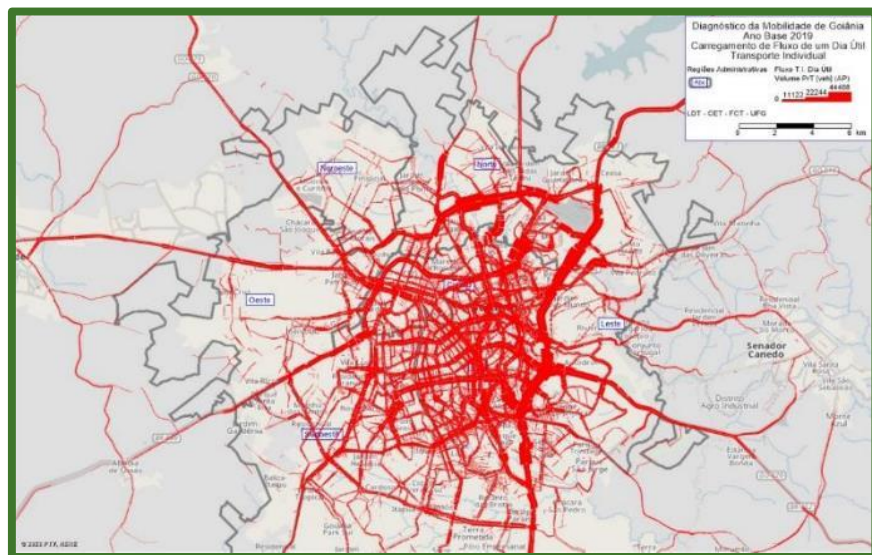

Movimentação pontos de parada e terminais:

Conforme os resultados da alocação de passageiros, também foi analisado a quantidade de embarques, desembarques e transbordos em pontos de paradas e terminais do serviço de transporte coletivo. Observa-se que os terminais apresentaram as maiores movimentações de passageiros em cada região administrativa. Resultado que está conforme a estrutura do serviço de transporte coletivo para o ano base de 2019. As figuras 108 a 114 apresentam os resultados por região administrativa.

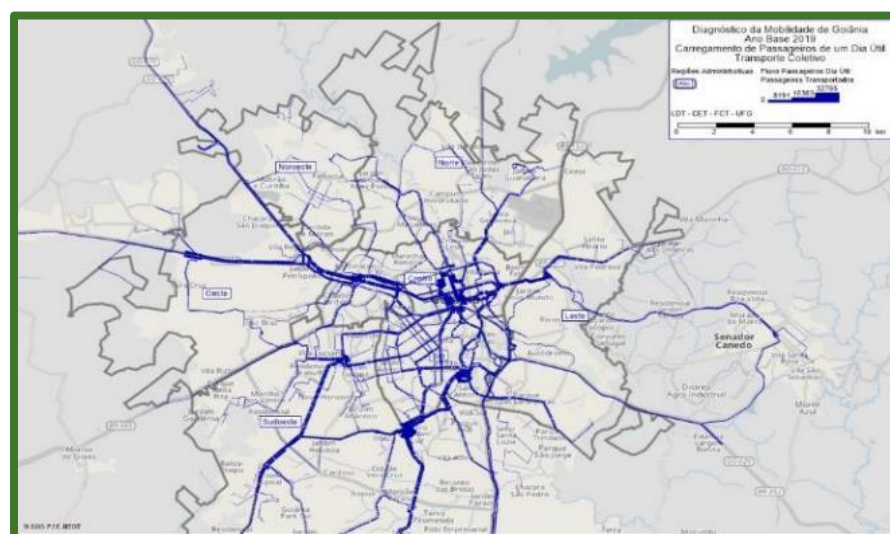

Figura 108 - Embarque e Desembarque de passageiros R.A. Centro. Fonte: Elaboração própria LDT/CET/UFG, 2022



Figura 109 - Embarque e Desembarque de passageiros R.A. Leste. Fonte: Elaboração própria LDT/CET/UFG, 2022



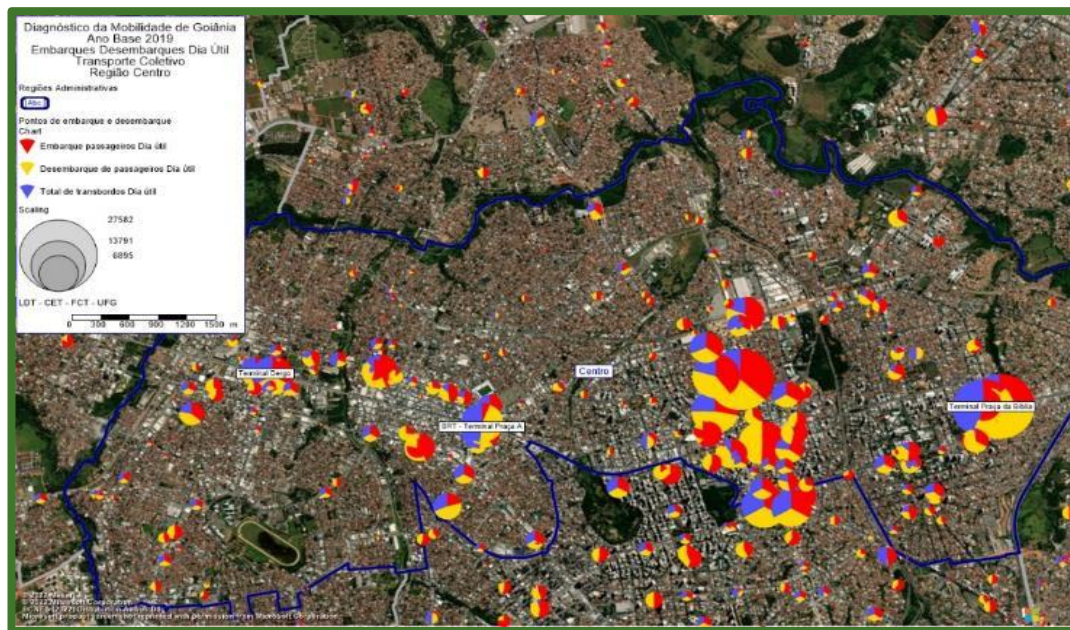

Figura 110 - Embarque e Desembarque de passageiros R.A. Noroeste. Elaboração própria LDT/CET/UFU, 2022.

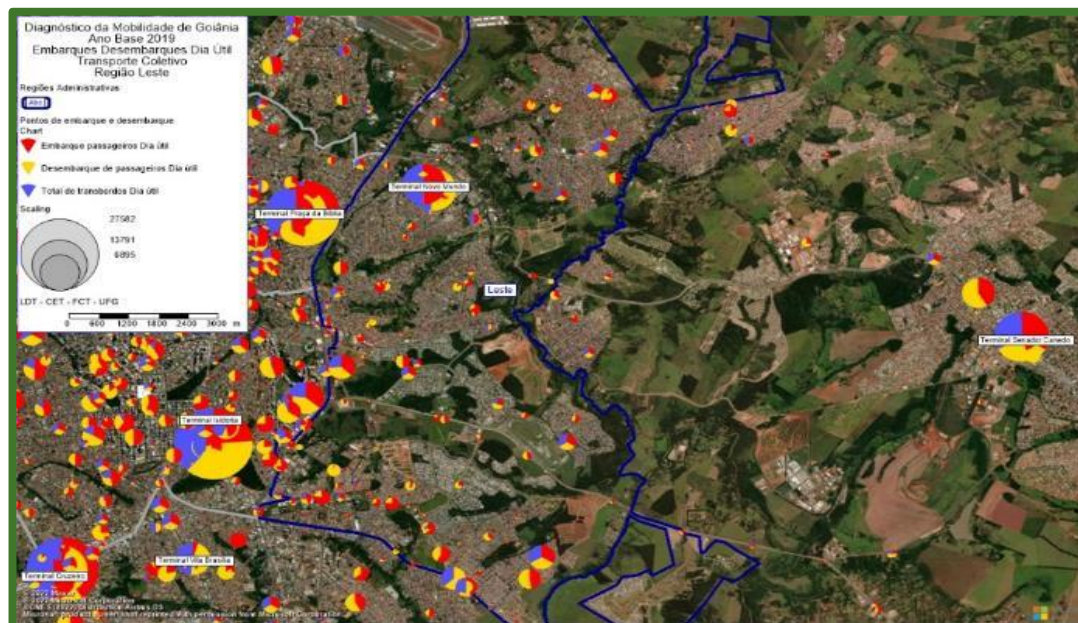

Figura 111 - Embarque e Desembarque de passageiros R.A. Norte. Fonte: Elaboração própria LDT/CET/UFU, 2022.





Figura 112 - Embarque e Desembarque de passageiros R.A. Oeste. Fonte: Elaboração própria LDT/CET/UFG, 2022.

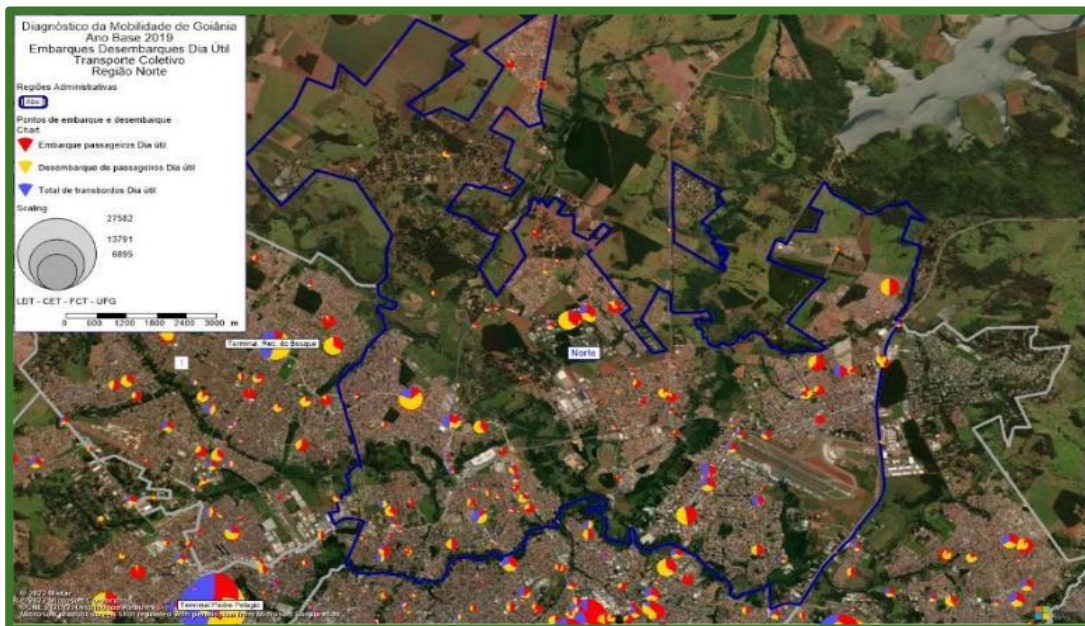

Figura 113 - Embarque e Desembarque de passageiros R.A. Sudoeste. Fonte: Elaboração própria LDT/CET/UFG, 2022



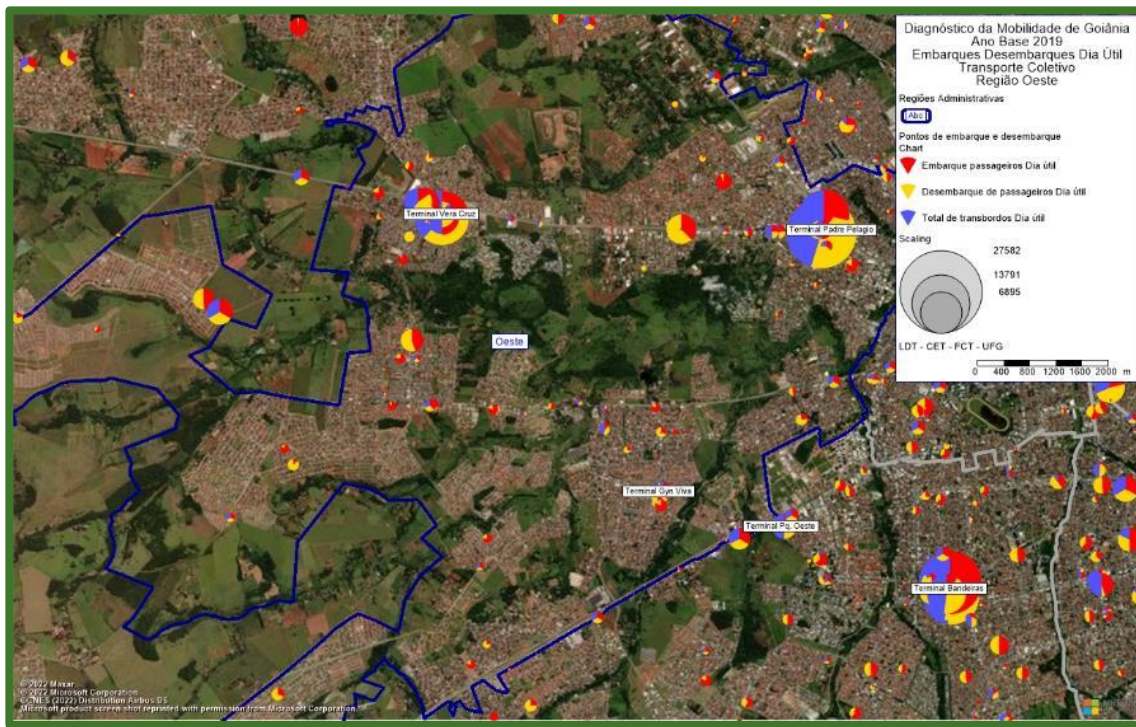

Figura 114 - Embarque e Desembarque de passageiros R.A. Sul. Fonte: Elaboração própria LDT/CET/UFG, 2022

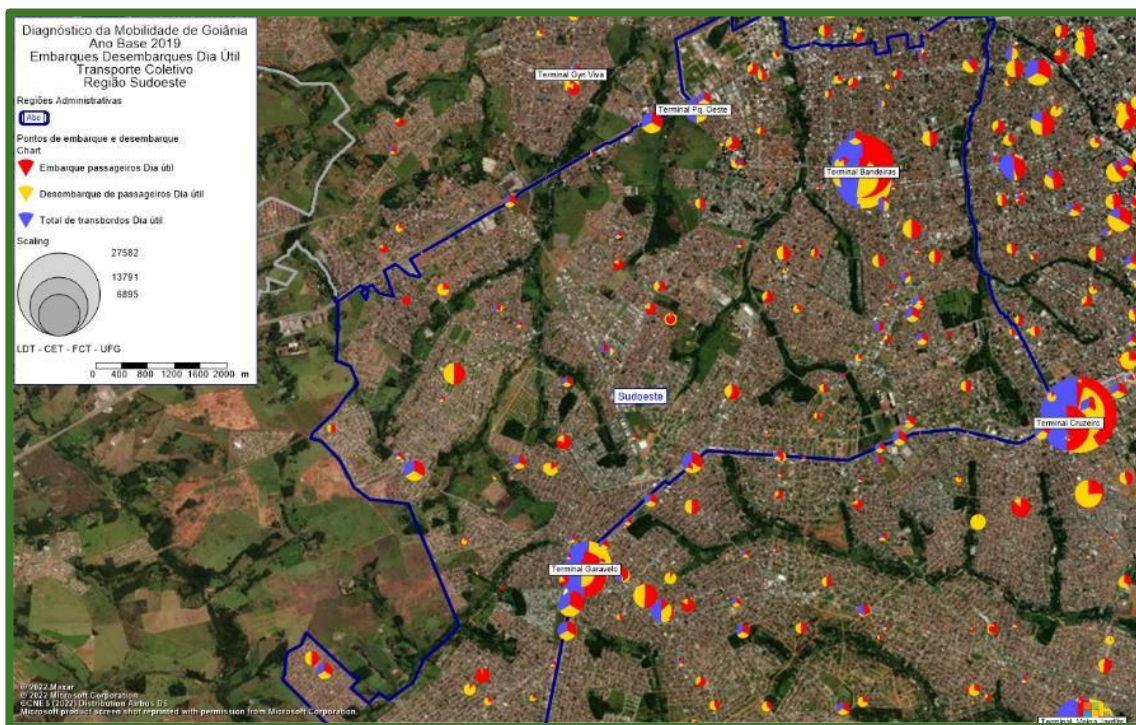

PARTE 6

RETOMANDO O OBJETIVO

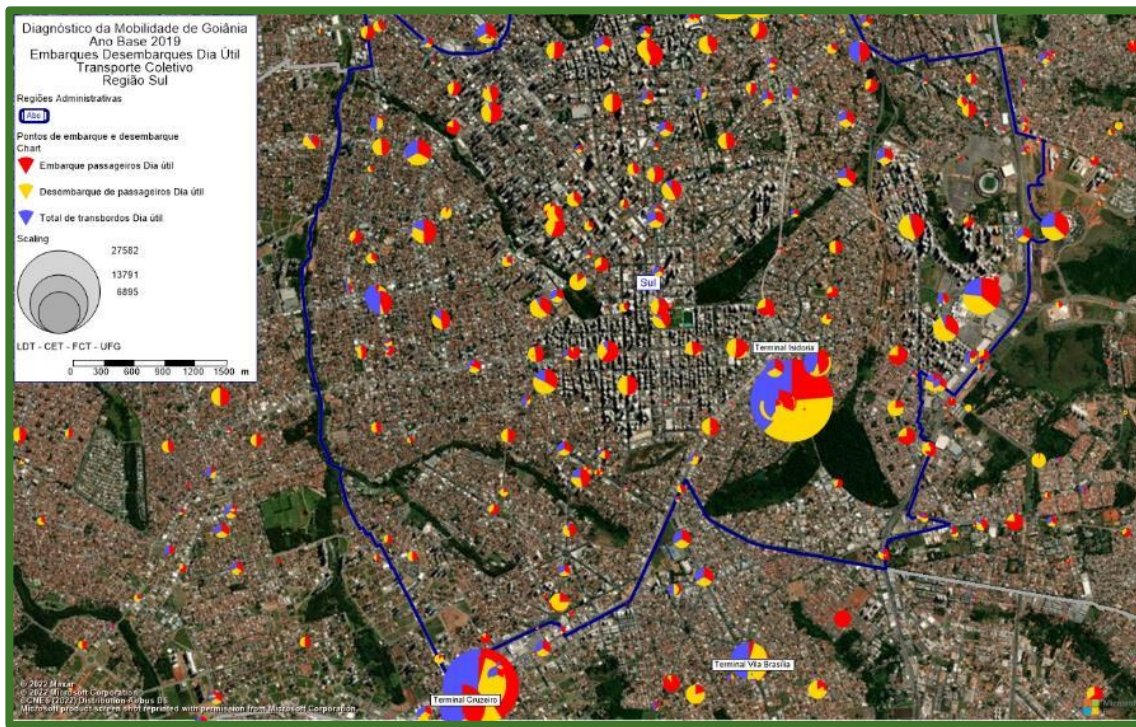
PARTE 6

PlanmobGyn 2024-2033: retomando o objetivo

O PlanmobGyn 2024-2033, estruturado com base nos paradigmas da mobilidade urbana sustentável no diálogo do Objetivo de Desenvolvimento Sustentável — ODS 11: Cidades e Comunidades Sustentáveis da Organizações das Nações Unidas (ONU), nas políticas de meio-ambiente, responsabilidade social e governança baseado nos critérios da métrica ESG - *Environmental, Social and Governance* — foi se construindo a partir de questões norteadoras instigadoras para o conhecimento do cenário real da mobilidade urbana na cidade de Goiânia: Como podemos garantir que toda Goiânia seja realmente acessível? Como Goiânia pode ser estruturada para a mobilidade ativa? Como podemos ter um sistema de trânsito mais responsável, seguro e flexível aos motoristas, aos pedestres, aos ciclistas e aos transportadores de cargas em seus diversos portes? Como podemos gerenciar a equidade do uso do espaço público na cidade? Como podemos maximizar e melhorar os tempos de viagens do e no transporte coletivo? Como reduzir os deslocamentos de veículos motorizados? Como pessoas com diferentes capacidades, idosos e pais de crianças pequenas poderiam se deslocar mais facilmente por Goiânia? Como poderíamos conectar melhor nossos bairros com a integração dos diferentes modais? E se nos propusermos a incrementar a micromobilidade nos bairros, diminuindo o tempo de deslocamentos?

No percurso das descobertas das possibilidades e problemáticas em que as questões norteadoras foram desveladas, foi possível elaborar o diagnóstico da mobilidade urbana de Goiânia e caracterizar a situação atual dos diversos modais na cidade, alguns com dados mais completos, outros com dados ainda a serem complementados e atualizados. Tal estudo permitiu delinear um cenário da mobilidade urbana sustentável em Goiânia, estruturado nas quatro ações estratégicas de planejamento alavancadas no contexto da mobilidade considerando os conceitos de segurança, eficiência, equidade, e mudança cultural/educação.

6.1 Critérios estruturantes e as suas ações de planejamento

Com esta ciência de informações e dados, o PlanmobGyn 2024-2033 apresenta propostas de mudanças e soluções que visam privilegiar as viagens do transporte coletivo, a redução do uso de veículos motorizados, o incremento dos modos ativos, a pé e bicicleta, propiciando a integração intermodal de transportes, considerando 14 critérios estruturantes (Figura 115) relacionados com as suas respectivas ações de planejamento:



Figura 115 - Definição escopo das ações de planejamento e seus respectivos os critérios

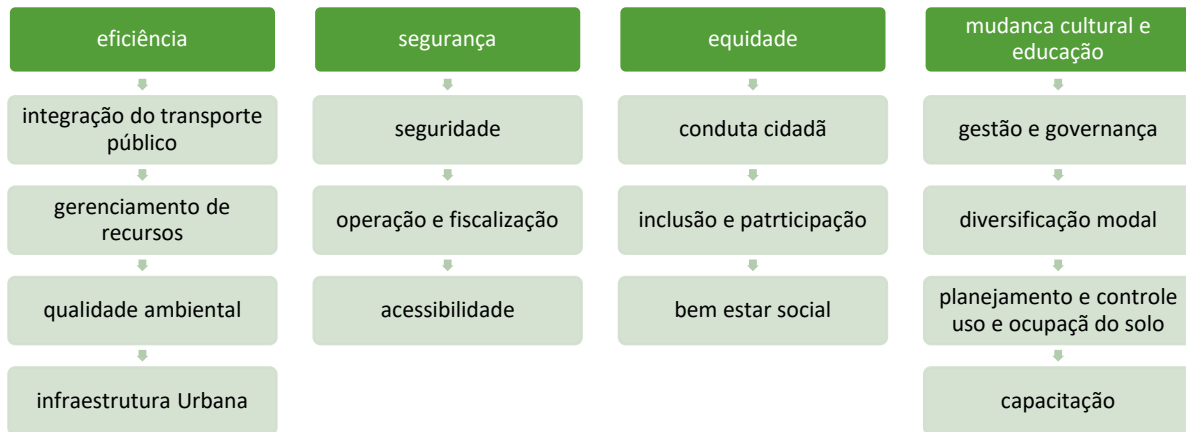

Fonte: SEPLANH/2023.

Assim, Goiânia com a leitura e compreensão que os desafios para mobilidade urbana sustentável e com qualidade de vida para e na cidade são necessários e sua implementação demanda tempo, dedicação e uma contundente vontade política, em consonância com as diretrizes e iniciativas descritas na legislação federal, para serem introduzidas e incorporadas no PlanmobGyn 2024-2033, e a partir dos prognósticos apresentados para os modais Transporte Público Coletivo, Transporte Ativo: pedestres e bicicletas, Transporte Individual motorizado e Transporte de Cargas; para os temas transversais Circulação Viária, Impactos ambientais, Infraestrutura Urbana, Integração dos modos de transportes público destes com os polos privados e não motorizados e Polos Geradores de Viagens e, dos resultados preliminares das matrizes de deslocamentos, elaborou um plano com diversas metas propostas a fim da melhoria do transporte público, tráfego na cidade e no incentivo de meios não motorizados.

Nesse sentido, definiu-se um Plano de Metas de Intenções para ser executado até o ano de 2033, estruturado por meio de oito estratégias de gestão e planejamento — de Regulamentação, de Eficiência, de Capacitação, de Informação, Operacional, de Custos, de Integração e de Requalificação — a serem implementadas por intermédio de 70 metas específicas, sendo 18 de Regulamentação, sete de Eficiência, oito de Capacitação, duas de Informação, seis Operacional, uma de Custos, três de Integração e 24 de Requalificação, mediante a realização de 166 indicadores de planejamento, de acordo com as necessidades e demandas diagnosticadas.

As estratégias, metas e indicadores, referidos anteriormente, configuradas no Plano de Metas de Intenções, são propostas provenientes do diagnóstico da mobilidade urbana de Goiânia desenvolvido em 2022, formatados no Relatório Técnico 1ª Edição/2024 do PlanmobGyn 2024-2033, com pesquisas e dados fornecidos pelas Secretarias de Planejamento, Mobilidade, Infraestrutura, Meio Ambiente e Saúde — SEPLANH, SMM, CMTC, SEINFRA, AMMA e SMS. Para 2033, a missão é de realizar as oficinas locais para ouvir a população goianiense sobre questionamentos norteadores, com enfoque maior na



população moradora dos bairros mais periféricos e menos adensados. Ano em que também serão finalizadas as matrizes modais de deslocamentos da mobilidade em Goiânia e iniciadas as ações de planejamento previstas a curto prazo.

Na perspectiva de consolidar esta dinâmica de atualizações, é indispensável amadurecer a percepção de que a informação sobre origem e destino precisa se transformar em iniciativa compulsória atrelada a emissão de documentos de funcionamento de atividade econômica. Trata-se de um exercício de cidadania em que o imóvel/negócio ou empreendimento informem ao Poder Público sobre o volume de deslocamentos e os desafios de infraestrutura requerida para a mobilidade sustentável de seu corpo de colaboradores e interlocutores.

Considerando as necessidades de complementariedade de informações, o PlanmobGyn 2024-2033 tem a proposta de uma revisão em dois anos, até o início de 2025, com o propósito de análise dos aspectos e dados atualizados, que permitirão vislumbrar, com precisão real, as dificuldades, sugestões e demandas da população residente e ativa, bem como as porcentagens quanto ao uso de cada modal de transporte e de como ele se comporta na cidade, de modo a subsidiar, validar e atualizar com maior coerência as metas propostas, descritas neste Relatório Técnico 1ª Edição/2024 do PlanmobGyn 2024-2033, com o enfoque no transporte coletivo, destacando o segmento não motorizado, a médio e longo prazo. Neste período será também definida data de uma segunda revisão, entre 2024 e 2029, para se balizar sobre a evolução — implementação e resultados — do Plano de Metas proposto e atualizado em 2024.

Os prognósticos para os modais Transporte Público Coletivo, Transporte Ativo: pedestres e bicicletas, Transporte Individual motorizado e Transporte de Cargas, foram tratados na *PARTE 4 - Os modos de transportar pessoas e cargas*, organizados em quadros que trazem os objetivos, as estratégias, as metas específicas e as ações de planejamento com os respectivos prazos de execução, considerando a projeção de 9 anos, com a indicação de curto — 02 anos, médio — de 03 a 04 anos e, longo — de 06 a 9 anos, ressalvadas algumas metas que necessitam de maior tempo de implementação e resultados, como o caso das metas e ações referentes à sustentabilidade ambiental, que visa minimizar os impactos ambientais gerados pela atividade de transporte urbano na cidade, almejando a reduzir as emissões de CO₂ na macrozona construída de Goiânia.

Os prognósticos para os temas transversais Circulação Viária, Impactos ambientais, Infraestrutura Urbana, Integração dos modos de transportes público e destes com os privados e não motorizados e Polos Geradores de Viagens, bem como das matrizes de deslocamentos, foram tratados na *PARTE 5 - Temas Transversais de Mobilidade Urbana em Goiânia*, organizados em quadros que trazem os objetivos, as macroestratégias, as metas específicas e as ações de planejamento com os respectivos prazos de execução, considerando a projeção de uma década, com a indicação de curto, médio e longo prazos, em consonância com as metas e ações indicadas para os modais de transportes. Observa-se as



metas e ações dos temas que tratam dos Impactos Ambientais e dos Polos Geradores de Viagens, dado a magnitude da transversalidade com os demais temas e modais, foram consideradas nas metas específicas das temáticas correlatas. Ratifica-se o disposto no parágrafo anterior, sobre as metas e ações referentes à sustentabilidade ambiental, cujos resultados cumprem o cronograma estabelecido. No cenário delineado, foram apresentadas metas e ações com propostas de melhoria dos transportes existentes, quanto à mudança de paradigma do modal na cidade, buscando reduzir os “dependentes do carro”, à criação e melhoria de infraestrutura para os modos ativos (não motorizados), ao congestionamento de veículos na cidade de Goiânia e aos fatores que ele provoca como a produtividade reduzida, deslocamento de cargas e problemas relacionados à saúde.

6.2 Mecanismos e instrumentos financeiros

Ao tratar do mecanismo e instrumento financeiro referentes ao aporte financeiro e às ações de captação de recursos financeiros para que os objetivos do plano de mobilidade em Goiânia sejam alcançados, há de se considerar que são necessários empreendimentos que dependem de recursos públicos, privados, nacionais e internacionais

Atualmente a Prefeitura de Goiânia conta com a Secretaria Municipal de Relações Institucionais que assiste direta e imediatamente ao Chefe do Poder Executivo Municipal, especialmente nas ações de captação de recursos e nas interfaces internas e externas com os demais poderes e entidades. Compete a esta secretaria coordenar a articulação do Poder Executivo Municipal na agenda de captação de recursos e financiamentos com as lideranças políticas e autoridades municipais, estaduais e federais, bem como monitorar e transmitir as diretrizes da agenda de captação de recursos e financiamentos para subsidiar a formulação e integração das políticas públicas de Governo, em articulação com os demais órgãos da esfera administrativa e atender as proposições de interesse do Município.

As fontes potenciais de financiamentos para atender o PlanmobGyn em seu Plano de Implementação, Gestão e Monitoramento deverá observar as diferentes fontes apresentadas na Figura 116. Vale destacar que as estimativas de custos referentes a investimentos para realizar as demandas e melhoria da oferta dos serviços que visam promover mudanças nas decisões de viagem dos usuários do transporte individual motorizado para outros modos de transporte mais sustentáveis, como o transporte coletivo, a pé ou bicicleta, deverão ser elaboradas com base na análise das ações propostas no prognóstico de cada tema transversal e modo de transporte previstos no plano.



O BNDES é a instituição que colabora para avançar na definição de critérios norteadores de finanças sustentáveis, interagir com as empresas privadas e promover as parcerias necessárias. Dentro das fontes públicas, um número significativo de financiamentos associados a bancos públicos, com destaque para o BNDES, é uma característica que amplia a possibilidade de aprofundar-se nos critérios de sustentabilidade para o desembolso de recursos para que a implementação da Agenda 2024 – 2033 do PlanmobGyn seja uma realidade.

UNIÃO

ESTADO

MUNICÍPIO

INSTITUIÇÕES DE
FINANCIAMENTO E OUTROS

CONCESSÃO

Figura 116 - Fontes potenciais de financiamentos. Fonte: SEPLANH, 2023

6.3 Sistemáticas de avaliação e atualização

Quanto à sistemática de avaliação e atualização do PlanmobGyn 2024-2033, o prazo proposto para implementação do Plano de Metas de Intenções é de 9 anos, período que perdurará o mandato de quatro prefeitos: o atual, gestão e 2021-2024 — seu último ano; os dois próximos mandatos completos de 2025-2028 e 2029-2032, fechando no ano 2033, ano do centenário da fundação de Goiânia, gestão 2033- 2036.

A implantação do PlanmobGyn 2024-2033 requer esforços de toda natureza — financeiros, técnicos e operacionais — e uma mobilização institucional para atingimento das metas estabelecidas. Estes esforços necessitam de empenho diferenciado ao longo do período de vigência do PlanmobGyn, até 2033.

Ao definir qual será o órgão responsável pelo acompanhamento da implantação do plano, recomenda-se que este, realize revisões periódicas, e a instituição de um banco de dados permanente sobre mobilidade urbana, a realização de processos periódicos de consulta à sociedade e a definição de indicadores para monitoramento e avaliação do Plano de Mobilidade Urbana. No momento da avaliação e atualização periódica todos os atores sociais deverão estar conectados ao processo de implantação do PlanmobGyn 2024-2033 e das medidas de avaliação e atualização a serem adotadas. Os indicadores, metas e gatilhos deverão ser acompanhados pelo poder executivo municipal de acordo com a estrutura de gestão, acompanhamento e monitoramento (Figura 117) de resultados a ser constituída em três níveis: executivo, político e de controle social.



Figura 117 - Estrutura de Gestão, acompanhamento e monitoramento



Fonte: Seplanh, 2023

O **nível executivo** de gestão deve ser coordenado pelo órgão municipal de mobilidade em conjunto com órgãos municipais de planejamento urbano e de infraestrutura, podendo ocorrer a participação de outros órgãos de acordo com a especificidade dos trabalhos.

O **nível político** será exercido pelo Conselho de Mobilidade Urbana de Goiânia (ComuGyn), com a participação dos órgãos ou entidades municipais afins à mobilidade, representantes do legislativo municipal e representantes da sociedade civil, a ser formalizado por meio de Decreto ou Portaria. A gestão do ComuGyn ficará sob a responsabilidade do órgão municipal de mobilidade.

O controle social deve estar a cargo do Observatório da Mobilidade Urbana de Goiânia (OmuGyn), em permanente diálogo com o Conselho de Mobilidade Urbana de Goiânia (ComuGyn). Sua gestão ficará a cargo do órgão municipal de planejamento urbano.

O OmuGyn deve ser criado como instrumento facilitador de análise, diagnóstico e prognóstico e ter como principal objetivo a avaliação e o monitoramento das políticas de mobilidade urbana, especialmente o PlanmobGyn, através da participação de entidades que representam a sociedade civil, instâncias do poder público e do público em geral. Desse modo, o OmuGyn deve observar os padrões de qualidade, segurança e bem-estar nos deslocamentos de todos os cidadãos, em todos os modais e circulação de mercadorias.

Para proceder ao gerenciamento dos programas e projetos, ao monitoramento das metas (Figura 118) definidas no prognóstico PARTE 4 e PARTE 5, viabilizando a realização no prazo, escopo, custo e qualidade esperados, o grupo do nível executivo desenvolverá a estruturação dos projetos que vão compor esses programas, na escolha dos gestores desses projetos e no estabelecimento de suas responsabilidades na execução de ações para alcance dos resultados almejados. A periodicidade do acompanhamento dos projetos deve ser estipulada por meio de reuniões conduzidas pela coordenação do nível executivo.



Figura 118 - Gerenciamento de programas e projetos e monitoramento de metas

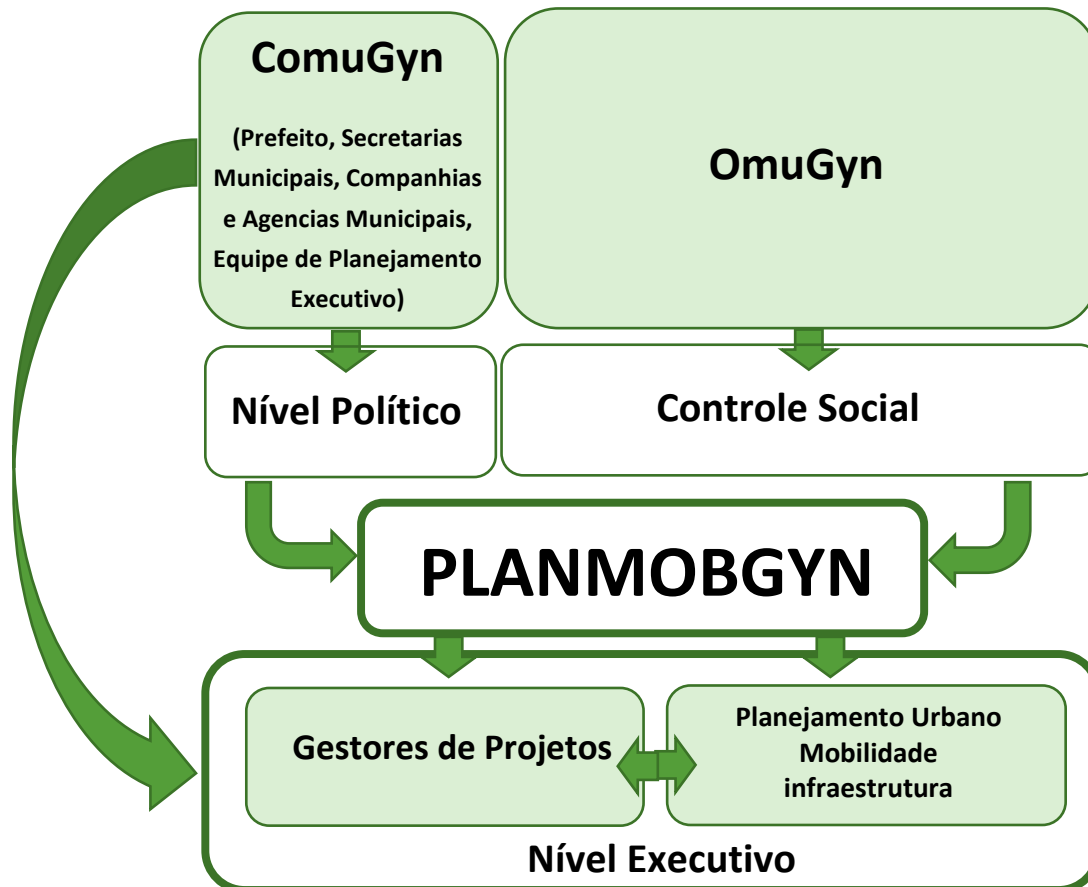

Fonte: Seplanh, 2023.

A coordenação do grupo do nível executivo auxiliará no reporte da situação geral dos projetos e tratamento de necessidades de deliberações junto ao ComuGyn do PlanmobGyn. Com o elevado volume de programas e projetos a serem propostos será necessário capacitar e alocar as pessoas em equipes, de forma matricial, com definição dos papéis e responsabilidades.

A estimativa de custos e a sistemática de avaliação e atualização do plano são atitudes necessárias no que diz respeito a atender aos critérios empregados para cada ação de planejamento proposta. Os incentivos ao desenvolvimento do PlanmobGyn, além da institucionalização e da incorporação do instrumento de planejamento da mobilidade no âmbito da gestão pública municipal, devem ser estimulados e cobrados como critério de análise, de forma a imbuir a municipalidade de um processo de capacitação no setor.

Assim sendo, a governança tem um papel significativo em várias medidas do PlanmobGyn 2024-2033, sobretudo na aceitabilidade social e institucional. Serão necessárias ações internas e ações externas ao ComuGyn, de caráter institucional, com os demais órgãos e entidades envolvidas, viabilizando o apoio e execução de atividades conjuntas a serem realizadas.



Todo plano é uma materialização momentânea do processo de planejamento e ferramenta que requer acompanhamento frequente para produzir resultados. O relatório inicial do PlanmobGyn 2024-2033 é um registro do que é esperado para a sua implementação e como pretende fazer essa mudança no futuro. Benefícios e importância desse planejamento estão no desejo de orientar o futuro frente as incertezas de suas projeções. Portanto, todo bom processo de planejamento deve fornecer ferramentas de monitoramento e gerenciamento, além das fases de implementação e gerenciamento de ferramenta para redirecionar a ação diante da dinâmica da mobilidade na cidade.

Desta forma, o PlanmobGyn 2024-2033 é um instrumento de planejamento com o objetivo de pensar a mobilidade urbana sustentável de Goiânia de forma democrática e participativa, assegurando a acessibilidade de todas as pessoas, bens e serviços, em sintonia com o desenvolvimento econômico, social e a preservação ambiental, a partir de um Plano de Metas de Intenções, a ser implementado pelas políticas públicas que se inicia nesta gestão com continuidade até a gestão de 2033, ano do centenário da fundação de Goiânia.



REFERÊNCIAS BIBLIOGRÁFICAS

REFERÊNCIAS

ADEODATO, M. T. P. C.; TEIXEIRA, B. A. N.; SHIMBO I.(2005). Limites e possibilidades de estratégias para a incorporação da sustentabilidade em políticas públicas urbanas caso: Jaboticabal-SP. In: 1º Congresso Luso-Brasileiro para o Desenvolvimento Urbano Regional, Integrado e Sustentável, PLURIS, 2005, São Carlos. **Anais 8** Página 1756 A PROMOÇÃO DA MOBILIDADE URBANA SUSTENTÁVEL EM DETRIMENTO DO USO INDISCRIMINADO DO AUTOMÓVEL Comunicação Técnica 233.

ALBANO, J. F. Sobre interseções urbanas e situações de riscos. Cronograma da Disciplina - 2014/01. ENG 09042 – **Tópicos avançados em vias rurais e urbanas**. Disponível em: http://www.producao.ufrgs.br/arquivos/disciplinas/420_14intersecoes_apresentacao.pdf.%20Acesso%20em%2002/12/2022.

ALCANTARA, Maxion Junio de. Transporte urbano de cargas: um estudo do processo de distribuição e recebimento das lojas de tecidos da região de Campinas, Goiânia-GO / Maxion Junio de Alcantara; Maycon Douglas Santos Silva. – Goiânia: Instituto Federal de Educação, Ciência e Tecnologia de Goiás, 2018. 88 f.: il

BALLOU, R. H.; Logística Empresarial: Transportes, Administração de Materiais e Distribuição Física. São Paulo; Atlas, 1993.

BANISTER, D.; STEAD D.; STEEN, P.; AKERMAN, J.; DREBORG, K.; NIJIKAMP, P.; TAPPESER R.S. **Targets for Sustainability Mobility, European Transport Policy and Sustainable Mobility**, cap. 8, p. 119, Spon Press, 2000.

BERNARDES. F; FERREIRA, R. W.; Logística Urbana: Análises e Considerações acerca do Transporte de Cargas. Universidade Federal de Uberlândia -UFU, 2015. Acesso em 18/11/2022. Disponível em: <http://tede2.pucgoias.edu.br:8080/bitstream/tede/2829/1/Adriane%20Tavares%20Borges.pdf> Acesso em 06/12/2022.

BHTRANS. Plano Diretor de Mobilidade Urbana de Belo Horizonte - **Planmob-BH** - Plano de gestão da demanda e melhoria da oferta. [S. I.], p. 212, 2017. Disponível em: <https://prefeitura.pbh.gov.br/bhtrans/informacoes/planmob-bh/documentos>.

BID - Banco Interamericano de Desenvolvimento, 2018. Estudo reúne soluções de logística urbana para transporte de cargas. Comunicado de Imprensa. July 16,2016. Acesso 29//09/2022. Disponível em: <https://www.iadb.org/pt/noticias/estudo-reune-solucoes-de-logistica-urbana-para-o-transporte-de-cargas>

BORGES. A. T. **Mobilidade urbana**: os corredores de transporte coletivo de passageiros em Goiânia-GO. 2015. Dissertação (Mestrado em Desenvolvimento e Planejamento Territorial) — Departamento de Ciências Econômicas, Pontifícia Universidade Católica de Goiás, 2015. 166 f. Disponível em: <http://tede2.pucgoias.edu.br:8080/bitstream/tede/2829/1/Adriane%20Tavares%20Borges.pdf> Acesso em 06 dez. 2022.

BOSTON REGION MEROPOLITAN PLANNING ORGANIZATION. Journey to 2030 – Amendment Transportation Plano of the Boston Region Metropolitan Planning Organization. **Public Works**, [S. I.], 2009. Disponível em: www.bostonmpo.org.

BRADSHAW, Chris. Creating-and Using-a Rating System for Neighborhood Walkability: Towards an Agenda for “Local Heroes.” In: 14th Intl Pedestrian Conf., 1993



BRASIL. Ministério da Saúde. Secretaria de Vigilância em Saúde. Departamento de Saúde Ambiental, do Trabalhador e Vigilância das Emergências em Saúde Pública. Poluição atmosférica na ótica do Sistema Único de Saúde: vigilância em saúde ambiental e qualidade do ar [recurso eletrônico] / Ministério da Saúde, Secretaria de Vigilância em Saúde, Departamento de Saúde Ambiental, do Trabalhador e Vigilância das Emergências em Saúde Pública. Brasília: Ministério da Saúde, 2021. Disponível em: https://bvsm.s.saude.gov.br/bvs/publicacoes/poluicao_atmosferica_SUS_saude_ambiental.pdf

Browne, M., Sweet, M., Woodburn, A., Allen, J. 2005. Urban Freight Consolidation Centres. Final Report. Department of Transport, **UK**

BURTCHEER, J. 1999. International Charter for Walking Creating healthy, efficient and sustainable communities where people choose to Walk. *In: walk21*, p. 2.

CARVALHO FILHO, G. C. et al. Mobilidade Urbana e Poluição Sonora na Área Central do Município de Governador Valadares, MG, 2014. Acesso em 18/11/2022. Link: <http://www.abes-rs.org.br/qualidade2014/trabalhos/id888.pdf>

CARVALHO, C. H. R. de. Emissões Relativas de Poluentes do Transporte Urbano, 2011. Acesso em 18/11/2022. Link: http://www.repositorio.ipea.gov.br/bitstream/11058/5574/1/BRU_n05_emissoes.pdf

CARVALHO, C. H. R. Emissões Relativas de Poluentes do Transporte Urbano. **Boletim Regional, Urbano e Ambiental** — IPEA. 2011. Disponível em: http://www.repositorio.ipea.gov.br/bitstream/11058/5574/1/BRU_n05_emissoes.pdf. Acesso em: 18 nov. 2022.

Crainic, T. G., Ricciardi, N., Storchi, G. 2009. Models for Evaluating and Planning City Logistics Systems. *Transportation Science*, 43 (4), 432-454.

CHERRETT, T., Allen, J., McLeod, F., Maynard, S., Hickford, A. e Browne, M. (2012). Understanding urban freight activity – key issues for freight planning. *Journal of Transport Geography*, v.24, p.22-32.2012. C

CREA-GO - Conselho Regional de Engenharia e Agronomia de Goiás. Relatório de Vistoria das Obras de Arte Especiais de Goiânia 2019. **Boletim Eletrônico do Conselho Regional de Engenharia e Agronomia de Goiás**, ano 14, n. 625, Goiânia 3 a. 9 de julho de 2019.

CMTC - Companhia Metropolitana de Transporte Coletivo. Gerência de Planejamento de Transportes; Gerência de Programação Operacional. **Goiânia Corredores Exclusivos do Transporte Coletivo**. 2014.

DAL-PRÁ, L. L. Drenagem Urbana. 2016. **Série de Cadernos Técnicos da Agenda Parlamentar - CREA-PR** (2016). Internet. Disponível em: <https://www.crea-pr.org.br/ws/wp-content/uploads/2016/12/drenagem-urbana.pdf>. Acesso em 02 dez. 2022.

FERREIRA, M. A. G.; SANCHES, S. P.. Índice de qualidade das calçadas—IQC. **Revista dos Transportes Públicos**, v. 91, n. 23, p. 47-60, 2001.

FETRANSPOR - Federação das Empresas de Transportes de Passageiros do Estado do Rio de Janeiro. **Guia de Mobilidade Sustentável: uma cidade melhor para uma vida melhor**. Rio de Janeiro, 2009. Disponível: ocz.com.br/doc/guia-de-mobilidade-sustentavel-j987dgkxze8z.



GHIDINI, R. A caminhabilidade: medida urbana sustentável. **Revista dos Transportes Públicos da ANTP**, ano 33, v. 1, p. 1-18, 2011. Disponível em: chrome-extension://efaidnbmnnnibpcajpcglclefindmkaj/http://files-server.antp.org.br/_5dotSystem/download/dcmDocument/2013/01/10/CF0ED9C9-0025-4F55-8F7C-EDCB933E19C4.pdf.

_____ A caminhabilidade: medida urbana sustentável. **Revista dos Transportes Públicos -ANTP -** Ano 33 - 2011 - 1º quadrimestre.

GOLD, Philip Anthony. **Melhorando as condições de caminhada em calçadas**. Brasília: Nota técnica (2003).

GONZAGA, A. S. S.; PORTUGAL, L. S.; KNEIB, E. C. Elementos e fundamentos para a concepção de um sistema de mobilidade urbana orientado à inclusão social. **Caderno de Geografia**, v. 32, n. 68, 2022.

INSTITUTO HOUAISS DE LEXICOGRAFIA. **Pequeno Dicionário Houaiss da Língua Portuguesa**. São Paulo: Moderna, 2015.

IPLAMFOR(PMF). Plano de Mobilidade de Fortaleza - PlanMob. [S. I.], p. 116, 2015. Disponível em: https://fortaleza2040.fortaleza.ce.gov.br/site/assets/files/publications/fortaleza2040_plano_de_mobilidade_urbana_17-08-2015.pdf.

KNEIB, C. E. Caracterização de empreendimentos geradores de viagens: contribuição conceitual à análise de seus impactos no uso, ocupação e valorização do solo urbano. 2004. Dissertação (Mestrado em Transportes). Universidade de Brasília, 2004.

KNEIB, C. E. et al. Polos geradores de viagens e mobilidade: a evolução dos conceitos e da consideração dos impactos gerados. **Revista dos Transportes Públicos**, 2009. v. 121, p. 65-80.

KNEIB, C. E. et al., Impactos decorrentes da implantação de polos geradores de viagens na estrutura espacial das cidades. **Transportes**, v. XVIII, n. 1, março 2010. Disponível em: <https://www.revistatransportes.org.br/anpet/article/download/382/322>. Acesso em: 20 out. 2022.

MASCARÓ, J. L.; YOSHINAGA, M. **Infraestrutura urbana**. Rio Grande do Sul: +4 Editora, 2005.

MENEZES, F. S. V.; et al. **Indicadores da Atividade de Transporte**. 2004. In: Seminário II Rio de Transportes. Rio de Janeiro, RJ, 2004.

Michaelis Moderno Dicionário da Língua Portuguesa. Uol. 2022. Internet. Acesso: 20/07/2022. Disponível em: <https://michaelis.uol.com.br/moderno-portugues/>

MORRIS, J. M.; Dumble, P. L.; Wigan, M. R. 1979. **Accessibility indicators for transport planning**. **Transportation Research**, Part A, v. 13, n°2, p.91- 109.

MOZETIC, J. H. *et al.* Aprimorar cobrança do estacionamento em vias públicas pode promover equidade no transporte. **WRI BRASIL**. Programa de Cidades. Internet. [publicação 08 Set 2021]. Disponível em: <https://www.wribrasil.org.br/noticias/aprimorar-cobranca-do-estacionamento-em-vias-publicas-pode-promover-equidade-no-transporte#:~:text=Quando%20parte%20das%20ruas%20%C3%A9,ben%C3%A9ficos%20%C3%A0%20coletividade%20%C3%A9%20vasto>. Acesso em: 28 set 2022.



OLIVEIRA, L. K.; *et al.* **Distribuição urbana de mercadorias e planos de mobilidade de cargas: oportunidades para municípios brasileiros.** Brasília: BID, 2015.

OLIVEIRA, A. C.; CHAPADEIRO F. C.; SILVA, I. M. B.; MORAIS, J. S. **A Promoção da Mobilidade Urbana Sustentável em Detrimento do Uso Indiscriminado do Automóvel.** 2011. 18º Congresso Brasileiro de Trânsito e Transportes - Comunicação 233.

PINTO, R. A.; **As Relações Entre o Transporte e a Armazenagem e os seus Impactos nas Estratégias de Distribuição Física.** COPPE/UFRJ, Rio de Janeiro, RJ, Brasil. 2002.

PROGRAMA DE GESTÃO DE EMISSÕES DE GOIÂNIA. Prefeitura de Goiânia; Embrasca Soluções Sustentáveis. **Inventário de Emissões de Gases de Efeito Estufa do Município de Goiânia.** Produto 1.1 Relatório de Mobilização e Planejamento. Goiânia, Internet, 2016. Disponível em: https://www.goiania.go.gov.br/amma/wpcontent/uploads/sites/22/2022/07/PGE_Produto_1_1.pdf Acesso em: 22 out. 2022.

ROTHEN, M. Situações de risco para os pedestres em Goiânia-GO. **Pesquisa Insegurança para pedestres em ruas da Capital.** Curso Transporte Rodoviário. Instituto Federal de Goiás - IFG, Internet, 2021. [publicação 12 dezembro 2021]. Disponível em: <https://www.ifg.edu.br>. Acesso em: 10 maio 2022.

SARMENTO. B. R. **Acessibilidade em sistemas de circulação de pedestres: avaliação do Campus I da UFPB.** Dissertação (mestrado) - UFPB/CT, 2012. 153 f.: il. CDU 72+.711(043). Disponível em: <https://repositorio.ufpb.br/jspui/handle/tede/294> Acesso em 06/12/2022.

SEINFRA - Secretaria Municipal de Infraestrutura Urbana. Caderno de Indicação de Construção de 27 Pontes Necessárias à Conexão entre as Regiões do Município de Goiânia. Superintendência de Obras e Serviços de Infraestrutura Urbana. 2022.

SEPLANH - Secretaria Municipal de Planejamento Urbano e Habitação. GERGTM - Gerência Territorial e de Mobilidade. Documento Técnico - Indicadores de avaliação para as 27 Pontes a serem construídas no Município de Goiânia, por indicação da SEINFRA. WIEDERHECKER, E. Sérgio, 2022.

SILVA, L. R. **Metodologia de Delimitação da Área de Influência dos Polos Geradores de Viagens – Um Estudo de Caso nos Supermercados e Hipermercados (2006)** Dissertação de Mestrado em Transportes. Departamento de Engenharia Civil e Ambiental, Universidade de Brasília, DF.

SILVEIRA, Gabriela; SOARES, Ary; RINCON, Lais. **Propostas de Rotas Cicláveis e Implantação Estruturas de Apoio ao Usuário da Bicicleta.** (2015);

TAGORE, M.R.; P.K. 1995. A new accessibility measure accounting mobility parameters. Paper presented at 7 *Word Conference on Transport Research*. The University of New South Wales, Sydney, Austrália.

VAZ, Ana Luiza A. da C. **Comportamento das Compras On-line feitas pelos Consumidores em função da Pandemia.** – Goiânia: Pontifícia Universidade Católica de Goiás, Escola de Direito, Negócios e Comunicação, 2021. Disponível em: <https://repositorio.pucgoias.edu.br/jspui/bitstream/123456789/3098/1/TCC%202%20ANA%20LUIZA%20VAZ%20VERSA%CC%83O%20FINAL.pdf>



Leis, Decretos e Normas

ASSOCIAÇÃO BRASILEIRA DE NORMAS TÉCNICAS. NBR 9050: Acessibilidade a edificações, mobiliário, espaços e equipamentos urbanos. 3 ed. Rio de Janeiro, 2020.

ASSOCIAÇÃO BRASILEIRA DE NORMAS TÉCNICAS. NBR 9050: Acessibilidade a edificações, mobiliário, espaços e equipamentos urbanos. 3 ed. Rio de Janeiro, 2015.

BRASIL. Decreto-Lei nº 25 de 25, de 30 de novembro de 1937. Organiza a proteção do patrimônio histórico e artístico nacional. Brasília, DF, 1937. Disponível em:
http://portal.iphan.gov.br/uploads/legislacao/Decreto_no_25_de_30_de_novembro_de_1937.pdf

BRASIL. Lei n.º 9.503, de 23 de setembro de 1997. Institui o Código de Trânsito Brasileiro. Brasília, DF, 1997. Disponível em: https://www.planalto.gov.br/ccivil_03/leis/l9503compilado.htm

BRASIL. [Constituição (1988)]. Constituição da República Federativa do Brasil. Brasília, DF: Senado Federal, 2020. Disponível em: https://www.planalto.gov.br/ccivil_03/constituicao/constituicao.htm.

BRASIL. Decreto nº 3.298 de 20 de dezembro de 1999. Regulamenta a Lei no 7.853, de 24 de outubro de 1989, dispõe sobre a Política Nacional para a Integração da Pessoa Portadora de Deficiência, consolida as normas de proteção, e dá outras providências. Disponível em:
http://www.planalto.gov.br/ccivil_03/decreto/d3298.htm.

BRASIL. Resolução CONTRAN n.º 304, de 18 de dezembro de 2008. Dispõe sobre as vagas de estacionamento destinadas exclusivamente a veículos que transportem pessoas portadoras de deficiência e com dificuldade de locomoção. Brasília, DF. Publicado no DO em 22 dez 2008. Disponível em: https://www.gov.br/infraestrutura/pt-br/assuntos/transito/conteudo-contran/resolucoes/resolucao_contran_302.pdf.

BRASIL. Lei n.º 12.009, de 29 de julho de 2009. Regulamenta o Exercício das Atividades dos Profissionais em Transporte de Passageiros, "Mototaxista", em Entrega de Mercadorias e em Serviço Comunitário de Rua, e "Motoboy", com o uso de motocicleta. Brasília, DF 2014. D.O.U. DE 30/07/2009, P. 4 Disponível em:
<https://legislacao.presidencia.gov.br/atos/?tipo=LEI&numero=12009&ano=2009&ato=d32QTVU90dVpWT225>

BRASIL. Lei n.º 12.587, de 19 de janeiro de 2012. Institui as diretrizes da Política Nacional de Mobilidade Urbana. Brasília, DF. D.O.U. DE 04/01/2012, P. 1. Disponível em:
<https://legislacao.presidencia.gov.br/atos/?tipo=LEI&numero=12587&ano=2012&ato=db5o3aE1kMVpWT9cf>

BRASIL. Lei nº 13.146 de 6 de julho de 2015. Institui a Lei Brasileira de Inclusão da Pessoa com Deficiência (Estatuto da Pessoa com Deficiência). Disponível em:
https://www.planalto.gov.br/ccivil_03/_ato2015-2018/2015/lei/l13146.htm.

BRASIL. Lei n.º 13.640, de 26 de março de 2018. Regulamenta o Transporte Remunerado Privado Individual de Passageiros. Brasília, DF. D.O.U. DE 27/03/2018, P. 3. Disponível em:
legislacao.presidencia.gov.br/atos/?tipo=LEI&numero=13640&ano=2018&ato=d54UTR61UeZpWT743.



BRASIL. Resolução CONAMA n.º 491, de 19 de novembro de 2018. Dispõe sobre padrões de qualidade do ar. Brasília, DF. Publicado no DOU, 21 novembro 2018. Disponível em: <https://www.legisweb.com.br/legislacao/?id=369516>

BRASIL. Resolução nº 798, de 2 de setembro de 2020. Dispõe sobre requisitos técnicos mínimos para a fiscalização da velocidade de veículos automotores, elétricos, reboques e semirreboques. Órgão: Ministério da Infraestrutura/Conselho Nacional de Trânsito – CONTRAN, Brasília, DF, 2020. Disponível em: <https://www.in.gov.br/en/web/dou/-/resolucao-n-798-de-2-de-setembro-de-2020-276446814>

BRASIL. PNATRANS - Plano Nacional de Redução de Mortes e Lesões. Ministério da Infraestrutura Brasil, 2021. Disponível em: https://www.gov.br/infraestrutura/pt-br/assuntos/transito/arquivos-senatran/Anexo_I_pnatrans.pdf

GOIÁS. Decreto nº 5.871, de 03 de dezembro de 2003. Introduz alterações no Regulamento aprovado pelo Decreto nº 1.745, de 6 de dezembro de 1979. Goiânia, Go, 2003. D.O. de 08-12-2003. Disponível em: <https://legisla.casacivil.go.gov.br/api/v2/pesquisa/legislacoes/61407/pdf#:~:text=O%20uso%20de%20altos%20falantes,%C3%81reas%20habitadas%2C%20da%20ABNT%2C%20sendo>

GOIÂNIA. Lei n.º 8.044, de 10 de junho de 2001. Institui o sistema de transporte e prestação de serviços através de motocicletas, no Município de Goiânia. Goiânia, Go, 2001. Disponível em: https://www.goiania.go.gov.br/html/gabinete_civil/sileg/dados/legis/2001/lo_20010710_000008044.html#:~:text=%EF%BB%BFLEI%20N%C2%BA%208.044%2C%20DE%2010%20DE%20JULHO%20DE%202001&text=Institui%20o%20sistema%20de%20transporte,motocicletas%2C%20no%20Munic%C3%ADpio%20de%20Goi%C3%A2nia.

GOIÂNIA. Lei Nº 8.220 de 30 de dezembro de 2003. Autoriza o Poder Executivo a outorgar, mediante licitação, concessão de uso para exploração de estacionamento rotativo pago em vias e logradouros públicos, bem como revogar as disposições em contrário. Goiânia, GO, 2003. Disponível em: https://www.goiania.go.gov.br/html/gabinete_civil/sileg/dados/legis/2003/lo_20031230_000008220.html

GOIÂNIA. Lei n.º 8.243, de 07 de janeiro de 2004. Institui o Serviço de Transporte Escolar no Município de Goiânia. Goiânia, Go, 2004. Disponível em: https://www.goiania.go.gov.br/html/gabinete_civil/sileg/dados/legis/2004/lo_20040107_000008243.html.

GOIÂNIA. Lei Complementar nº 169, de 15 de fevereiro de 2007. Dispõe sobre o uso da bicicleta e o sistema cicloviário, e dá outras providências. Goiânia, GO, 2007. Disponível em: <https://leismunicipais.com.br/a1/go/g/goiania/lei-complementar/2007/16/169/lei-complementar-n-169-2007-dispoe-sobre-o-uso-da-bicicleta-e-o-sistema-cicloviario-e-da-outras-providencias>

GOIÂNIA. Lei Nº 12.587, de 3 de janeiro de 2012. Institui as diretrizes da Política Nacional de Mobilidade Urbana; revoga dispositivos dos Decretos-Leis n.º 3.326, de 3 de junho de 1941, e 5.405, de 13 de abril de 1943, da Consolidação das Leis do Trabalho (CLT), aprovada pelo Decreto-Lei nº 5.452, de 1º de maio de 1943, e das Leis n.º 5.917, de 10 de setembro de 1973, e 6.261, de 14 de novembro de 1975; e dá outras providências. Brasil, 2012. Disponível em: https://www.planalto.gov.br/ccivil_03/_ato2011-2014/2012/lei/l12587.htm



GOIÂNIA. Lei Nº 8645 de 23 de Julho de 2008. Lei de Estudo de Impacto de Trânsito – EIT e respectivo relatório de Impacto de Trânsito – RIT. Goiânia, GO, 2008. Regulamenta os artigos 94 e 95 inciso III da Lei Complementar nº 171, de 29 de maio de 2007 e Anexo II da Lei nº 8617, de 09 de janeiro de 2008, e dá outras providências. Goiânia, GO. 2007. Disponível em:

<https://leismunicipais.com.br/a/go/g/goiania/lei-ordinaria/2008/865/8645/lei-ordinaria-n-8645-2008-regulamenta-os-artigos-94-e-95-inciso-iii-da-lei-complementar-n-171-de-29-de-maio-de-2007-e-anexo-ii-da-lei-n-8617-de-09-de-janeiro-de-2008-e-da-outras-providencias>.

GOIÂNIA. Lei nº 8920 de 22 de junho de 2010. Institui o Plano Emergencial de calçadas - PEC. Disponível em:

https://www.goiania.go.gov.br/html/gabinete_civil/sileg/dados/legis/2010/ordinaria89202010.pdf

GOIÂNIA. Lei n.º 9.445, de 19 de setembro de 2014. Regulamenta o Serviço de Transporte Individual de Passageiros - Táxi no Município de Goiânia e dá outras providências. Goiânia, Go, 2014. Disponível em:

https://www.goiania.go.gov.br/html/gabinete_civil/sileg/dados/legis/2014/lo_20140916_000009445.html

GOIÂNIA. Lei n.º 9.511, de 11 de dezembro de 2014. Regulamenta Estabelece regras de Controle de Águas Pluviais e Drenagem Urbana, e dá outras providências. Goiânia, Go, 2014. Disponível em:

<https://leismunicipais.com.br/a/go/g/goiania/lei-ordinaria/2014/951/9511/lei-ordinaria-n-9511-2014-estabelece-regras-de-controle-de-aguas-pluviais-e-drenagem-urbana-e-da-outras-provincencias>

GOIÂNIA. Decreto nº 2.869, de 26 de novembro de 2015. Aprova Regimento Interno da Secretaria Municipal de Planejamento Urbano e Habitação. Goiânia, Go, 2015. Disponível em:

https://www.goiania.go.gov.br/html/gabinete_civil/sileg/dados/legis/2015/dc_20151126_000002869.html.

GOIÂNIA. Lei Complementar nº 324 de 28 de novembro de 2019. Dispõe sobre a construção, modificação, adaptação, manutenção e outras intervenções nas calçadas do Município de Goiânia, altera as Leis Complementares nº 177, de 09 de janeiro de 2008 e nº 194, de 30 de junho de 2009, e dá outras providências. Goiânia, GO, 2019. Disponível em:

https://www.goiania.go.gov.br/html/gabinete_civil/sileg/dados/legis/2019/lc_20191128_00000324.html.

GOIÂNIA. Lei 349 de 04 de março de 2022. Dispõe sobre o Plano Diretor do Município de Goiânia e dá outras providências. Goiânia, GO. 2022. Disponível em:

https://www.goiania.go.gov.br/html/gabinete_civil/sileg/dados/legis/2022/lc_20220304_00000349.pdf

GOIÂNIA. Lei 10.845, de 04 de novembro de 2022. Institui normas de controle das atividades econômicas na Macrozona Construída do Município de Goiânia. Disponível em;

<https://leismunicipais.com.br/a/go/g/goiania/lei-ordinaria/2022/1085/10845/lei-ordinaria-n-10845-2022-institui-normas-de-controle-das-atividades-economicas-na-macrozona-construida-do-municipio-de-goiania>

Manuais e Cartilhas

GABRILLI, M. CARTILHA CALÇADA CIDADÃ, 2016. Disponível em: <https://www.mobilize.org.br/estudos/280/cartilha-calcada-cidada.html>



Soluções para Cidades. Iniciativas Inspiradores (17). Guia da Calçada Sustentável - Goiânia, 2014. Realização: (Construtora Consciente; ABCP - Associação Brasileira de Cimento Portland. Disponível em: https://www.solucoesparacidades.com.br/wp-content/uploads/2014/08/AF_Calçada%20sustentavel_web.pdf

Prefeitura de Goiânia e parceiros. Manual da Calçada Sustentável, Goiânia. 2012. Disponível em: https://abcp.org.br/wp-content/uploads/2016/01/Manual_calçada_sustentavel-GO.pdf

CONTRAN. Conselho Nacional de Trânsito (Brasil). Sinalização horizontal / Contran-Denatran. 1ª edição - Brasília: Contran, 2007. 128 p. : il. (Manual Brasileiro de Sinalização de Trânsito ; vol. 1). Disponível em: https://www.gov.br/infraestrutura/pt-br/assuntos/transito/arquivos-senatran/educacao/publicacoes/manual_vol_i_2.pdf

CONTRAN. Conselho Nacional de Trânsito (Brasil). Sinalização horizontal / Contran-Denatran. 1ª edição - Brasília : Contran, 2007. 128 p. il. (Manual Brasileiro de Sinalização de Trânsito ; vol. 4). Disponível em: <https://www.gov.br/dnit/pt-br/rodovias/operacoes-rodoviaras/faixa-de-dominio/regulamentacao-atual/manual-de-sinalizacao-horizontal-contran>

CONTRAN. Conselho Nacional de Trânsito (Brasil). Sinalização Semafórica. Contran-Denatran. 1ª edição - Brasília: Contran, 2014. 314 p.: il. (Manual Brasileiro de Sinalização de Trânsito ; vol. 5). Disponível em: https://www.gov.br/infraestrutura/pt-br/assuntos/transito/arquivos-senatran/educacao/publicacoes/manual_vol_v_-2.pdf

DENATRAN - Departamento Nacional de Trânsito. Manual de procedimentos para o tratamento de polos geradores de tráfego. Brasília: DENATRAN/FGV, 2001. 84f. il; 20,28cm. CDU 656.054.4.

Entrevistas, reportagens e reuniões

ABDALA, I. R. M. Acessibilidade em Goiânia, experiência de aprovação e projetos junto a Gerência de Gestão Territorial e Mobilidade - GERGTM (2019-2021). Entrevistador: Maria das Mercêdes Brandão de Oliveira. Contato pessoal. Março, 2021. SEPLANH/SUPPUG/PAÇOMUNICIPAL, Goiânia-GO.

ABREU, V. Implantada há 5 anos, apenas 6% dos lotes cumprem Lei da Calçada em Goiânia - O Popular. Cidades. 2021. Reportagem publicada em 12 de março de 2021. Disponível em: <https://opopular.com.br/noticias/cidades/implantada-h%C3%A1-5-anos-apenas-6-dos-lotes-cumprem-lei-da-cal%C3%A7ada-em-goi%C3%A2nia-1.2249337> Acesso em 22 jul. 2022.

ABREU, V. Goiânia tem 44 pontos de risco para pedestres. O POPULAR, Cidades. Goiânia, 05 de dezembro, 2021. Versão digital. Disponível em: <https://opopular.com.br/noticias/cidades/goi%C3%A2nia-tem-44-pontos-de-risco-para-pedestres-1.2366317> Acesso em: 08 ago. 2022.

_____ Goiânia tem 44 pontos de risco para pedestres. O POPULAR, Cidades. Goiânia, 05 de dezembro, 2021. Versão digital. Acesso: 08/08/2022. Disponível em: <https://opopular.com.br/noticias/cidades/goi%C3%A2nia-tem-44-pontos-de-risco-para-pedestres-1.2366317>

_____ Produção de CO2 em Goiânia é 28,5% acima da média nacional - O Popular, Cidades. Versão digital. Publicação em 26/05/2017. Acesso 18/11/2022. Disponível em: <https://opopular.com.br/noticias/cidades/produ%C3%A7%C3%A3o-de-co2-em-goi%C3%A2nia-%C3%A9-28-5-acima-da-m%C3%A9dia-nacional-1.1283098>



ADAMO, Bazani. Transportes-sao-responsaveis-por-25-das-emissoes-globais-e-veiculos-leves-sao-os-grandes-viloes-diz-estudo-de-40-organizacoes-internacionais. Diário do Transporte. Versão Digital. Acesso em 22/11/2022. Disponível em <https://diariodotransporte.com.br/2018/12/11/transportes-sao-responsaveis-por-25-das-emissoes-globais-e-veiculos-leves-sao-os-grandes-viloes-diz-estudo-de-40-organizacoes-internacionais/>

AFONSO, S. N. Nossa política de mobilidade tem como base a exclusão social. Entrevistador, IHU On-Line. Instituto Humanista Unisinos. Revista IHU-On-Line. 21 de setembro, 2009. Acesso em 20/11/2022. Disponível em: <https://www.ihu.unisinos.br/entrevistas/25788-%60nossa-politica-de-mobilidade-tem-como-base-a-exclusao-social%60-entrevista-especial-com-nazareno-stanislaw-affonso>

AFONSO, D. S. Circuitos Clicáveis de Goiânia. In: Reunião Técnica da GERGTM/SEPLANH e CMTC realizada em 18/03/2022. CMTC, Goiânia-GO.

ANJOS, Celma Alves dos. Sobre os Impactos Ambientais na Mobilidade Urbana. Reuniões Técnicas com Grupo de Trabalho do PlanMobGyn ocorridas em 16/03/2022 e 25/03/2022. SEPLANH, Goiânia-GO.

CAU/GO A Redação 2022. Sobre obras na Rua 44: “Intervenções precisam ser além do trânsito”. INFRAESTRUTURA. Publicado em 24.08.22 - 18:26. Disponível em: <https://www.aredacao.com.br/noticias/173373/cau-go-sobre-obras-na-rua-44-intervencoes-precisam-ser-alem-do-transito>

CMTC – Companhia Metropolitana de Transportes Coletivos. 2018. Site Oficial. Notícias. 2022, o ano do marco histórico para RMTC. 21 de janeiro de 2022. Acesso 20/11/2022. Disponível em: <https://cmtcrgm.com.br/2022/01/2022-o-ano-do-marco-historico-para-a-rmct/>

Logweb. 2022. Distribuição 4 de maio de 2021. Grande Goiânia se consolida como hub logístico nacional e pode se tornar um grande centro de distribuição internacional. Acesso em 10/11/2022. Disponível em: <https://www.logweb.com.br/grande-goiania-se-consolida-como-hub-logistico-nacional-e-pode-se-tornar-um-grande-centro-de-distribuicao-internacional/>

Ministério da Saúde. Poluição Atmosférica na Ótica do Sistema Único de Saúde. Vigilância em Saúde Ambiental e Qualidade do Ar. Tiragem: 1ª edição – 2021 – versão eletrônica. Acesso em 20/11/2022. Disponível em: https://bvsm.sau.gov.br/bvs/publicacoes/poluicao_atmosferica_SUS_sau_ambiental.pdf

PAIVA, E. Serviços de Bicicletas Compartilhadas em Goiânia. Reunião Técnica com Grupo de Trabalho do PLANO DE MOBILIDADE DO JARDIM GOIÁS, ocorrida em março, 2019. Curso de Capacitação em Mobilidade Urbana. SEGOVI, Goiânia-GO.

PAIVA, B. Grupo Executor do BRT, Calçadas do BRT Norte-Sul: possibilidades e problemas. 2022. Whatsapp web. Entrevista em áudio. Entrevistador: Maria das Mercêdes Brandão de Oliveira. Contato via telefone. Material Recebido em 24/03/2022. Organização escrita Mercêdes Brandão. Goiânia-GO.

PREFEITURA DE GOIÂNIA. Viaduto da Leste-Oeste entra na fase final (2021). Site Oficial. Disponível em: <https://www.goiania.go.gov.br/viaduto-da-leste-oeste-entra-na-fase-final/>

PREFEITURA DE GOIÂNIA. Revitalização da Região da Rua 44. (2022) Site Oficial. Disponível em: <https://www.goiania.go.gov.br/prefeitura-de-goiania-inicia-1a-etapa-da-revitalizacao-da-regiao-da-44-nesta-quarta-feira-24-08/>



PREFEITURA DE GOIÂNIA. Prefeitura de Goiânia inicia 1ª etapa de revitalização da Região da Rua 44, nesta quarta-feira (24/08) Site Oficial. Publicado em 23 agosto 2022 às 15:27. Disponível em: <https://www.goiania.go.gov.br/prefeitura-de-goiania-inicia-1a-etapa-da-revitalizacao-da-regiao-da-44-nesta-quarta-feira-24-08/#:~:text=A%20Prefeitura%20de%20Goi%C3%A2nia%20anunciou,determina%C3%A7%C3%A3o%20do%20prefeito%20Rog%C3%A9rio%20Cruz.>

PREFEITURA DE GOIÂNIA. Vida no Trânsito. Informe Epidemiológico (dados parciais - 1º quadrimestre). Goiânia/2022. Secretaria de Saúde Municipal, Subcomissão de Análise de Dados Gestão da Informação, do Programa Vida no Trânsito (PVT) Relatório Interno. 2022.

SMM - Secretaria Municipal de Mobilidade. Gerência de Engenharia de Trânsito e Mobilidade da SMM. Segunda Etapa de Intervenção de Infraestrutura Urbana no Setor Jardim América. In: Reunião Técnica - SEPLANH, SMM, CMTC, realizada em 26 de outubro de 2022. Org. SMM, Goiânia-GO.

TREVISAN, Eliana. Conceito Acessibilidade e de Flexibilidade de Uso. In: Reunião Técnica, realizada em 11 de março de 2022. SEPLANH/SUPPUG/PAÇOMUNICIPAL, Goiânia-GO.

VELASCO, M. Goiânia tem 605,3 mil carros e possui a 6ª. Maior frota do país, aponta estudo. G1 GO. 2021. Reportagem publicada em 08/07/2018. Atualizado há 4 anos. Disponível em: <https://g1.globo.com/go/goias/transito/noticia/goiania-tem-6053-mil-carros-e-possui-a-6-maior-frota-do-pais-aponta-estudo.ghtml>. Acesso: 22/07/2022

WIEDERHECKER, E. S. Logradouro público e acessibilidade em Goiânia. 2022. GERGTM - Gerência Territorial e de Mobilidade. Secretaria Municipal de Planejamento Urbano e habitação - SEPLANH. Entrevista em março 2021. Entrevistador: Maria das Mercêdes Brandão de Oliveira. Contato pessoal. Fala concedida em 10/04/2022.

WRI BRASIL. O Estado da Qualidade do Ar No Brasil. Working Paper, Janeiro 2021. Acesso 20/11/2022. Disponível em: https://www.wribrasil.org.br/sites/default/files/wri-o-estado-da-_qualidade-do-ar-no-brasil.pdf

Outros

ANFAVEA - Associação Nacional dos Fabricantes de Veículos Automotores. Dados 2022. Disponível em: <https://anfavea.com.br/site/>

CMTC - Companhia Metropolitana de Transportes Coletivos. Assessoria de Planejamento e Projetos. Rotas Cicláveis - RMG, atualização de mapeamento das rotas. 2022.

DETRAN - GO - Departamento Estadual de Trânsito de Goiás - dados de 2020, 2021 e 2022.

DENATRAN - GO - Departamento Nacional de Trânsito de Goiás - dados de 2022.

FEROLLA, Gabriela e BARROS, Tadeu. PODCAST COISA PÚBLICA DO CLP: O ESG chegou ao setor público, 2021. Disponível em: https://www.clp.org.br/podcast-coisa-publica-o-esg-chegou-ao-setor-publico_. Acesso em 09/04/2023.

IBGE - Instituto Brasileiro de Geografia e Estatística. IBGE Cidades. [Internet]. 2021. Disponível em: <https://cidades.ibge.gov.br/brasil/pesquisa/22/28120> Acesso em 06/11/2022



ROCHA, Regina. Goiânia: em busca da mobilidade ativa, mas ainda refém do carro. ESTUDO MOBILIZE 2022. Reportagem postada em 21 de junho de 2022. Disponível em: <https://www.mobilize.org.br/noticias/13218/goiania-em-busca-da-mobilidade-ativa-mas-ainda-refem-do-carro.html> Acesso: 22/07/2022.

SEINFRA - Secretaria Municipal de Infraestrutura Urbana. Dados Técnicos da Infraestrutura Urbana do Município de Goiânia. Superintendência de Obras e Serviços de Infraestrutura Urbana. 2017.

SEINFRA - Secretaria Municipal de Infraestrutura Urbana. Serviços de Execução de Capa Asfáltica, Tapa-Buraco e Recapeamento da Malha Viária Asfaltada da Cidade de Goiânia de 2010 a 2015. Superintendência de Obras e Serviços de Infraestrutura Urbana. 2017.

SEINFRA - Secretaria Municipal de Infraestrutura Urbana. Dados Técnicos Sobre a Drenagem Urbana do Município de Goiânia. Superintendência de Obras e Serviços de Infraestrutura Urbana. 2017.

SENATRAN - Secretaria Nacional de Trânsito. Portal de Serviços. Dados 2022. Disponível em: <https://portalservicos.senatran.serpro.gov.br/#/home>.

SEPLANH - Secretaria Municipal de Planejamento Urbano e Habitação. Sistema do Cadastro de Vias do Município de Goiânia. Cadastro de Logradouros do Município / Tableau - Gestão Integrada de Intervenção Urbana nos Bairros - Intranet Prefeitura de Goiânia. 06/10/2017. Acesso 21/10/2022.

SEPLANH - Secretaria Municipal de Planejamento Urbano e Habitação. Relatório Técnico do Eixo Estratégico de Mobilidade, Acessibilidade e Transportes - EMMAT (2017). 2017. Prefeitura de Goiânia-GO.

SINDIPEÇAS ABIPEÇAS. Edição 2022. Relatório da Frota Circulante. Disponível em: https://www.sindipecas.org.br/sindinews/Economia/2022/RelatorioFrotaCirculante_2022.pdf. Acesso: 20/12/2022.

SMM - Secretaria Municipal de Mobilidade. Gerência de Engenharia de Trânsito e Mobilidade da SMM. Dados sobre a Circulação Viária em Goiânia (2022). Diretoria de Engenharia de Trânsito e Mobilidade. 2022.

SMM - Secretaria Municipal de Mobilidade. Gerência de Engenharia de Trânsito e Mobilidade da SMM. Estacionamento Rotativo - Área Azul. Site Oficial. 2022. Disponível em: https://www.goiania.go.gov.br/sing_servicos/area-azul/#:~:text=Requisitos%20e%20Documentos%20Necess%C3%A1rios,2%2C50%20para%20duas%20horas.&text=Adquira%20sempre%20cart%C3%B5es%20C3%81rea%20Azul,selo%20'Temos%20C3%81rea%20Azul'.

VELASCO, M. Goiânia tem 605,3 mil carros e possui a 6ª. Maior frota do país, aponta estudo. G1 GO. 2021. Reportagem publicada em 08/07/2018. Atualizado há 4 anos. Disponível em: <https://g1.globo.com/go/goias/transito/noticia/goiania-tem-6053-mil-carros-e-possui-a-6-maior-frota-do-pais-aponta-estudo.ghtml>. Acesso: 22/07/2022.

UFG - Universidade Federal de Goiás. LDT - Laboratório de Desenvolvimento de Transportes. Pesquisa Origem e Destino Web/2022, Goiânia-GO | Relatório Estatísticos de abril e outubro 2022.

World Health Organization. The world health report 2006: working together for health. ISBN 92 4 156317 6 (NLM classification: WA 530.1) ISBN 978 92 4 156317 8 ISSN 1020-3311. Acesso 20/11/2022.



Disponível

em:

nt/iris/bitstream/handle/10665/43432/9241563176_eng.pdf;jsessionid=EA9B062441D43D54B7C0E1
D2AC5D433F?sequence=1



ANEXO I

ARCABOUÇO LEGAL E NORMATIVO VIGENTE

ANEXO I – ARCABOUÇO LEGAL E NORMATIVO VIGENTE

1.1 LEGISLAÇÃO FEDERAL

- Constituição da República Federativa do Brasil de 1988

A Constituição Federal de 1988, no artigo 6º, dentre os direitos sociais elencados e garantidos está o de “transporte”.

Ainda determinou em seus artigos 21, 22 e 30 o que é de competência da União e Municípios:

Art. 21. Compete à União:

[...]

XX - instituir diretrizes para o desenvolvimento urbano, inclusive habitação, saneamento básico e **transportes urbanos**;

Art. 22. Compete privativamente à União legislar sobre:

[...]

IX - diretrizes da política nacional de **transportes**;

Art. 30. Compete aos Municípios:

[...]

V - organizar e prestar, diretamente ou sob regime de concessão ou permissão, os serviços públicos de interesse local, incluído o de **transporte coletivo**, que tem caráter essencial;(Grifos meu)

- LEI nº 9.503, de 23 de setembro de 1997.

Institui o Código de Trânsito Brasileiro, que prevê em seu §5 do artigo 1º a prioridade que os órgãos e entidades de trânsito pertencentes ao Sistema Nacional de Trânsito deve dar a ações de defesa da vida, da preservação da saúde e do meio-ambiente e ainda em seu artigo 19, inciso III, dispõe como competência do Sistema Nacional de Trânsito sua articulação com os órgãos dos Sistemas Nacionais de Trânsito, de Transporte e de Segurança Pública, objetivando o combate à violência no trânsito, bem como promovendo, coordenando e executando o controle de ações para a preservação do ordenamento e da segurança do trânsito.

- Lei nº 10.048, de 08 de novembro de 2000

Esta lei “[d]á prioridade de atendimento às pessoas que especifica, e dá outras providências”. Associa a obrigatoriedade de normas de construção para logradouros públicos para efeito de licenciamento da respectiva edificação, baixadas pela autoridade competente, destinadas a facilitar o acesso e uso desses locais pelas pessoas portadoras de deficiência.

- Lei nº 10.098, de 19 de dezembro de 2000



“Estabelece normas gerais e critérios básicos para a promoção da acessibilidade das pessoas portadoras de deficiência ou com mobilidade reduzida, e dá outras providências”, bem como estabelece normas visando à supressão de barreiras e obstáculos nas vias e espaços públicos, no mobiliário urbano, na construção e reforma de edifícios, dentre outros aspectos.

- Lei nº 10.257, de 10 de julho de 2001 (Estatuto da Cidade)

A Lei nº 10.257/2001 em seu artigo 2º, com o objetivo de ordenar o pleno desenvolvimento das funções sociais da cidade e da propriedade urbana, estabelece diretrizes gerais para a implementação da política urbana e no que tange às questões de mobilidade destacam-se os incisos I e V:

I - garantia do direito a cidades sustentáveis, entendido como o direito à terra urbana, à moradia, ao saneamento ambiental, à infraestrutura urbana, ao transporte e aos serviços públicos, ao trabalho e ao lazer, para as presentes e futuras gerações;

V – oferta de equipamentos urbanos e comunitários, transporte e serviços públicos adequados aos interesses e necessidades da população e às características locais;

Em seu inciso IV do artigo 3º, compete à União “instituir diretrizes para desenvolvimento urbano, inclusive habitação, saneamento básico, transporte e mobilidade urbana, que incluam regras de acessibilidade aos locais de uso público”.

No seu artigo 41, parágrafo 2º e 3º para cidades com mais de quinhentos mil habitantes, deverá ser elaborado um plano de transporte urbano integrado e plano de rotas acessíveis, que disponha sobre os passeios públicos a serem implantados ou reformados pelo poder público, com vistas a garantir acessibilidade da pessoa com deficiência ou com mobilidade reduzida a todas as rotas e vias existentes. Estas deverão estar integradas com os sistemas de transporte coletivo de passageiros em especial aquelas com maior circulação de pedestres localizadas em órgãos públicos e em locais de prestação de serviços públicos e privados de saúde, educação, assistência social, esporte, cultura, correios e telégrafos, bancos, entre outros.

- Lei nº 12.587, de 03 de janeiro de 2012 (Política Nacional de Mobilidade Urbana)

Com o objetivo de enfrentar as condições desafiadoras nas cidades brasileiras, o governo federal propôs a Lei de Diretrizes da Política Nacional de Mobilidade Urbana (Lei nº 12.587/2012) em 3 de janeiro de 2012 que começou a vigorar em 13 de abril do mesmo ano. A lei consolida a Política Nacional de Mobilidade Urbana Sustentável (PNMUS) instituída pela Secretaria Nacional de Transporte e Mobilidade Urbana (SEMOB) do Ministério das Cidades, que inclui em seus eixos estratégicos o desenvolvimento urbano, a sustentabilidade ambiental, a participação social, a universalização do acesso ao transporte público, o desenvolvimento institucional e a modernização regulatória do sistema de mobilidade urbana. As cidades que não cumprirem essa determinação podem ter os repasses federais destinados a políticas de mobilidade urbana, suspensos.

Para a elaboração de um Plano de Mobilidade é de fundamental importância a elaboração de um diagnóstico, o mais preciso possível, das condições de mobilidade na cidade de forma a conhecer, equacionar e solucionar seus problemas, que são de natureza sistêmica e interdisciplinar e envolve decisões de diferentes agentes sociais, técnicos e políticos.

Tem por objetivo contribuir para o acesso universal à cidade, o fomento e a concretização das condições que contribuam para a efetivação dos princípios, objetivos e diretrizes da política de desenvolvimento



urbano, por meio do planejamento e da gestão democrática do Sistema Nacional de Mobilidade Urbana, este definido como o conjunto organizado e coordenado dos modos de transporte, de serviços e de infraestruturas que garante os deslocamentos de pessoas e cargas no território do Município. A seguir apresentamos pontos importantes dessa lei que se refere à acessibilidade e mobilidade:

Capítulo I

Disposições Gerais

Art. 1º A Política Nacional de Mobilidade Urbana é instrumento da política de desenvolvimento urbano de que tratam o inciso XX do art. 21 e o art. 182 da Constituição Federal, objetivando a integração entre os diferentes modos de transporte e a melhoria da acessibilidade e mobilidade das pessoas e cargas no território do Município.

Parágrafo único. A Política Nacional a que se refere o caput deve atender ao previsto no inciso VII do art. 2º e no § 2º do art. 40 da Lei nº 10.257, de 10 de julho de 2001 (Estatuto da Cidade).

Art. 2º A Política Nacional de Mobilidade Urbana tem por objetivo contribuir para o acesso universal à cidade, o fomento e a concretização das condições que contribuam para a efetivação dos princípios, objetivos e diretrizes da política de desenvolvimento urbano, por meio do planejamento e da gestão democrática do Sistema Nacional de Mobilidade Urbana.

Art. 3º O Sistema Nacional de Mobilidade Urbana é o conjunto organizado e coordenado dos modos de transporte, de serviços e de infraestruturas que garante os deslocamentos de pessoas e cargas no território do Município.

§ 1º São modos de transporte urbano:

I - motorizados; e

II - não motorizados.

SEÇÃO I

Das Definições

Art. 4º Para os fins desta Lei, considera-se:

V - modos de transporte não motorizado: modalidades que se utilizam do esforço humano ou tração animal

O artigo 5º estabelece os princípios que fundamentam a política de mobilidade urbana:

I - acessibilidade universal;

II - desenvolvimento sustentável das cidades, nas dimensões socioeconômicas e ambientais;

III - equidade no acesso dos cidadãos ao transporte público coletivo;

IV - eficiência, eficácia e efetividade na prestação dos serviços de transporte urbano;

V - gestão democrática e controle social do planejamento e avaliação da Política Nacional de Mobilidade Urbana;

VI - segurança nos deslocamentos das pessoas;

VII - justa distribuição dos benefícios e ônus decorrentes do uso dos diferentes modos e serviços;

VIII - equidade no uso do espaço público de circulação, vias e logradouros; e

IX - eficiência, eficácia e efetividade na circulação urbana.

Na Seção II, dos princípios, diretrizes e objetivos da política nacional de mobilidade, estabelece no artigo 6º as diretrizes que norteiam a política nacional de mobilidade urbana foram estabelecidas:

I - integração com a política de desenvolvimento urbano e respectivas políticas setoriais de habitação, saneamento básico, planejamento e gestão do uso do solo no âmbito dos entes federativos;

II - prioridade dos modos de transportes não motorizados sobre os motorizados e dos serviços de transporte público coletivo sobre o transporte individual motorizado;

III - integração entre os modos e serviços de transporte urbano;

IV - mitigação dos custos ambientais, sociais e econômicos dos deslocamentos de pessoas e cargas na cidade;

V - incentivo ao desenvolvimento científico-tecnológico e ao uso de energias renováveis e menos poluentes;

VI - priorização de projetos de transporte público coletivo estruturadores do território e indutores do desenvolvimento urbano integrado; e

VII - integração entre as cidades gêmeas localizadas na faixa de fronteira com outros países sobre a linha divisória internacional.

Apontaram-se no artigo 7º os objetivos da política nacional de mobilidade urbana:



- I - reduzir as desigualdades e promover a inclusão social;
- II - promover o acesso aos serviços básicos e equipamentos sociais;
- III - proporcionar melhoria nas condições urbanas da população no que se refere à acessibilidade e à mobilidade;
- IV - promover o desenvolvimento sustentável com a mitigação dos custos ambientais e socioeconômicos dos deslocamentos de pessoas e cargas nas cidades; e
- V - consolidar a gestão democrática como instrumento e garantia da construção contínua do aprimoramento da mobilidade urbana.

No Capítulo II, das diretrizes para a regulação dos serviços de transporte público coletivo, no art. 8º a política tarifária do serviço de transporte público coletivo é orientada entre as diretrizes, no Inciso VII “integração física, tarifária e operacional dos diferentes modos e das redes de transporte público e privado nas cidades”.

O artigo 18º estabelece as atribuições dos Municípios:

- I - planejar, executar e avaliar a política de mobilidade urbana, bem como promover a regulamentação dos serviços de transporte urbano;
- II - prestar, direta, indiretamente ou por gestão associada, os serviços de transporte público coletivo urbano, que têm caráter essencial;
- III - capacitar pessoas e desenvolver as instituições vinculadas à política de mobilidade urbana do Município;

Dentre os instrumentos de gestão do sistema de transporte e da mobilidade urbana, no art. 23 os entes federativos poderão utilizar

III- aplicação de tributos sobre modos e serviços de transporte urbano pela utilização da infraestrutura urbana, visando a desestimular o uso de determinados modos e serviços de mobilidade, vinculando-se a receita à aplicação exclusiva em infraestrutura urbana destinada ao transporte público coletivo e ao transporte não motorizado e no financiamento do subsídio público da tarifa de transporte público, na forma da lei;

IV -dedicação de espaço exclusivo nas vias públicas para os serviços de transporte público coletivo e modos de transporte não motorizados;

Art. 24. O Plano de Mobilidade Urbana é o instrumento de efetivação da Política Nacional de Mobilidade Urbana e deverá contemplar os princípios, os objetivos e as diretrizes desta Lei, bem como:

2º Nos Municípios sem sistema de transporte público coletivo ou individual, o Plano de Mobilidade Urbana deverá ter o foco no transporte não motorizado e no planejamento da infraestrutura urbana destinada aos deslocamentos a pé e por bicicleta, de acordo com a legislação vigente.

- Lei nº 9.503, de 23 de setembro de 1997 (Código de Trânsito Brasileiro)

O Código de Trânsito Brasileiro dispõe de normas de conduta direcionadas à utilização das calçadas. A legislação especial estabelece normas gerais e critérios básicos para a promoção da acessibilidade universal, como o Decreto federal 5.296 de 2 de dezembro de 2004, alcançando em especial as pessoas com restrição de mobilidade, para a aprovação de projetos de arquitetura e urbanismo, de comunicação e informação, de transporte coletivo e para a modificação de qualquer edificação.

Ainda define as atribuições das autoridades de trânsito brasileiras e estabelece normas de conduta, infrações, crimes penalidades para os motoristas. O texto é de 1997, mas é constantemente atualizado por outras leis, para que as regras fiquem mais claras ou mais rigorosas, entre elas a Lei 13.546/2017 que trata de crimes cometidos na direção de veículos automotores e a Lei 13.614/2018 que cria o Plano Nacional de Redução de Mortes e Lesões no Trânsito.

Esta lei cria o Sistema Nacional de Trânsito como sendo o conjunto de órgãos e entidades da União, dos Estados, do Distrito Federal e dos Municípios que tem por finalidade o exercício das atividades de planejamento, administração, normatização, pesquisa, registro e licenciamento de veículos, formação,



habilitação e reciclagem de condutores, educação, engenharia, operação do sistema viário, policiamento, fiscalização, julgamento de infrações e de recursos e aplicação de penalidades.

São objetivos do Código de Trânsito Brasileiro, conforme o Art. 6º desta lei:

I - estabelecer diretrizes da Política Nacional de Trânsito, com vistas à segurança, à fluidez, ao conforto, à defesa ambiental e à educação para o trânsito, e fiscalizar seu cumprimento;

II - fixar, mediante normas e procedimentos, a padronização de critérios técnicos, financeiros e administrativos para a execução das atividades de trânsito;

III - estabelecer a sistemática de fluxos permanentes de informações entre os seus diversos órgãos e entidades, a fim de facilitar o processo decisório e a integração do Sistema.

No Capítulo II, do Sistema Nacional de Trânsito, o art. 21 no que compete aos órgãos e entidades executivos rodoviários da União, dos Estados, do Distrito Federal e dos Municípios, no âmbito de sua circunscrição está o Inciso II que é “planejar, projetar, regulamentar e operar o trânsito de veículos, de pedestres e de animais, e promover o desenvolvimento da circulação e da segurança de ciclistas”.

Art. 24 Compete aos órgãos e entidades executivos de trânsito dos Municípios, no âmbito de sua circunscrição:

/ II - planejar, projetar, regulamentar e operar o trânsito de veículos, de pedestres e de animais, e promover o desenvolvimento da circulação e da segurança de ciclistas;

[...]

Capítulo III – Das Normas Gerais de Circulação e Conduta

Art. 29 O trânsito de veículos nas vias terrestres abertas à circulação obedecerá às seguintes normas: / (...) / §

2º Respeitadas as normas de circulação e conduta estabelecidas neste artigo, em ordem decrescente, os veículos de maior porte serão sempre responsáveis pela segurança dos menores, os motorizados pelos não motorizados e, juntos, pela incolumidade dos pedestres.

Art. 38 Antes de entrar à direita ou à esquerda, em outra via ou em lotes lindeiros, o condutor deverá: / (...) / Parágrafo único. durante a manobra de mudança de direção, o condutor deverá ceder passagem aos pedestres e ciclistas, aos veículos que transitam em sentido contrário pela pista da via da qual vai sair, respeitadas as normas de preferência de passagem.

[...]

Art. 58. Nas vias urbanas e nas rurais de pista dupla, a circulação de bicicletas deverá ocorrer, quando não houver ciclovia, ciclofaixa, ou acostamento, ou quando não for possível a utilização destes, nos bordos da pista de rolamento, no mesmo sentido de circulação regulamentado para a via, com preferência sobre os veículos automotores.

Parágrafo único. A autoridade de trânsito com circunscrição sobre a via poderá autorizar a circulação de bicicletas no sentido contrário ao fluxo dos veículos automotores, desde que dotado o trecho com ciclofaixa.

[...]

Art. 59. Desde que autorizado e devidamente sinalizado pelo órgão ou entidade com circunscrição sobre a via, será permitida a circulação de bicicletas nos passeios.

Capítulo IV – Dos Pedestres e Condutores de Veículos não Motorizados

[...]

Art. 68.

§ 1º O ciclista desmontado empurrando a bicicleta equipara-se ao pedestre em direitos e deveres.

[...]

Seção II / Da Segurança dos Veículos

Art. 105 São equipamentos obrigatórios dos veículos, entre outros a serem estabelecidos pelo CONTRAN: / VI - para as bicicletas, a campainha, sinalização noturna dianteira, traseira, lateral e nos pedais, e espelho retrovisor do lado esquerdo.

[...]

Capítulo XII – Do Licenciamento

Art. 129 O registro e o licenciamento dos veículos de propulsão humana, dos ciclomotores e dos veículos de tração animal obedecerão à regulamentação estabelecida em legislação municipal do domicílio ou residência de seus proprietários.

[...]

Capítulo XV – Das Infrações



Art. 181 Estacionar o veículo: [...] VIII - no passeio ou sobre faixa destinada a pedestre, sobre ciclovia ou ciclofaixa, bem como nas ilhas, refúgios, ao lado ou sobre canteiros centrais, divisores de pista de rolamento, marcas de canalização, gramados ou jardim público: Infração - grave; Penalidade - multa; Medida administrativa - remoção do veículo;

[...]

Art. 193 Transitar com o veículo em calçadas, passeios, passarelas, ciclovias, ciclofaixas, ilhas, refúgios, ajardinamentos, canteiros centrais e divisores de pista de rolamento, acostamentos, marcas de canalização, gramados e jardins públicos: Infração – gravíssima; Penalidade - multa (três vezes).

[...]

Art.: 201 Deixar de guardar a distância lateral de um metro e cinquenta centímetros ao passar ou ultrapassar bicicletas. Infração: média; Penalidade - multa.

[...]

Art.: 214 Deixar de dar preferência de passagem a pedestre e a veículo não motorizado: I - que se encontre na faixa a ele destinada; II - que não haja concluído a travessia mesmo que ocorra sinal verde para o veículo; / (...) Infração - gravíssima; Penalidade - multa.

[...]

IV - quando houver iniciado a travessia mesmo que não haja sinalização a ele destinada; V - que esteja atravessando a via transversal para onde se dirige o veículo: / Infração - grave; Penalidade-multa.

[...]

Art.:220 Deixar de reduzir a velocidade do veículo de forma compatível com a segurança de trânsito / XIII- ao ultrapassar ciclista. Infração: gravíssima; Penalidade - multa;

[...]

Art. 244 § 1º Para ciclos aplica-se o disposto nos incisos III, VII e VIII, além de: a) conduzir passageiro fora da garupa ou do assento especial a ele destinado; b) transitar em vias de trânsito rápido ou rodovias, salvo onde houver acostamento ou faixas de rolamento próprias; c) transportar crianças que não tenham, nas circunstâncias, condições de cuidar de sua própria segurança. Inciso III - fazendo malabarismo ou equilibrando-se apenas em uma roda; Inciso VII - sem segurar o guidom com ambas as mãos, salvo eventualmente para indicação de manobras; Inciso VIII - transportando carga incompatível com suas especificações

[...]

Art. 247 Deixar de conduzir pelo bordo da pista de rolamento, em fila única, os veículos de tração ou propulsão humana e os de tração animal, sempre que não houver acostamento ou faixa a eles destinados: Infração - média; Penalidade - multa;

Art. 255 Conduzir bicicleta em passeios onde não se já permitida a circulação desta, ou de forma agressiva, em desacordo com o disposto no parágrafo único do art. 59: Infração - média; Penalidade - multa; Medida administrativa - remoção da bicicleta, mediante recibo para o pagamento da multa.

[...]

Capítulo XX- Disposições Finais e Transitórias

Art. 338 As montadoras, encarroçadoras, os importadores e fabricantes, ao comerciarem veículos automotores de qualquer categoria e ciclos, são obrigados a fornecer, no ato da comercialização do respectivo veículo, manual contendo normas de circulação, infrações, penalidades, direção defensiva, primeiros socorros e Anexos do Código de Trânsito Brasileiro.

[...]

ANEXO I

DOS CONCEITOS E DEFINIÇÕES

ACOSTAMENTO - parte da via diferenciada da pista de rolamento destinada à parada ou estacionamento de veículos, em caso de emergência, e à circulação de pedestres e bicicletas, quando não houver local apropriado para esse fim.

BICICLETA - veículo de propulsão humana, dotado de duas rodas, não sendo, para efeito deste Código, similar à motocicleta, motoneta e ciclomotor.

BICICLETÁRIO - local, na via ou fora dela, destinado ao estacionamento de bicicletas.

BORDO DA PISTA - margem da pista, podendo ser demarcada por linhas longitudinais de bordo que delineiam a parte da via destinada à circulação de veículos.

CICLO - veículo de pelo menos duas rodas a propulsão humana.

CICLOFAIXA - parte da pista de rolamento destinada à circulação exclusiva de ciclos, delimitada por sinalização específica.

CICLOVIA - pista própria destinada à circulação de ciclos, separada fisicamente do tráfego comum.



PASSEIO - parte da calçada ou da pista de rolamento, neste último caso, separada por pintura ou elemento físico separador, livre de interferências, destinada à circulação exclusiva de pedestres e, excepcionalmente, de ciclistas.

- Lei nº 10.098, de 19 de dezembro de 2000 (Promoção da acessibilidade das pessoas portadoras de deficiência ou com mobilidade reduzida)

Estabelece normas gerais e critérios básicos para a promoção da acessibilidade das pessoas com deficiência ou com mobilidade reduzida, mediante a supressão de barreiras e de obstáculos nas vias e espaços públicos, no mobiliário urbano, na construção e na reforma de edifícios e nos meios de transporte e de comunicação.

- Decreto nº 5.296, de 02 de dezembro de 2004 (Normas gerais e critérios básicos para a promoção da acessibilidade das pessoas portadoras de deficiência ou com mobilidade reduzida)

Regulamenta as Leis n.º 10.048/2000 e 10.098/2000 especificando normas para atendimento prioritário para pessoas com deficiência ou com mobilidade reduzida. Apresenta condições gerais de acessibilidade, implementação da acessibilidade arquitetônica e Urbanística, acessibilidade aos serviços de transportes coletivos, o acesso à informação e à comunicação e ajudas técnicas como sendo os produtos, instrumentos, equipamentos ou tecnologias adaptados ou especialmente projetados para melhorar a funcionalidade para a pessoa com deficiência ou com mobilidade reduzida, favorecendo a autonomia pessoal, total ou assistida bem como instituiu ações para a Secretaria Especial dos Direitos Humanos na coordenadora do Programa Nacional de Acessibilidade.

No Art. 8º, deste Decreto, para os fins de acessibilidade, considera-se:

I - acessibilidade: condição para utilização, com segurança e autonomia, total ou assistida, dos espaços, mobiliários e equipamentos urbanos, das edificações, dos serviços de transporte e dos dispositivos, sistemas e meios de comunicação e informação, por pessoa portadora de deficiência ou com mobilidade reduzida;

II - barreiras: qualquer entrave ou obstáculo que limite ou impeça o acesso, a liberdade de movimento, a circulação com segurança e a possibilidade de as pessoas se comunicarem ou terem acesso à informação, classificadas em:

a) barreiras urbanísticas: as existentes nas vias públicas e nos espaços de uso público;

[...]

III - elemento da urbanização: qualquer componente das obras de urbanização, tais como os referentes à pavimentação, saneamento, distribuição de energia elétrica, iluminação pública, abastecimento e distribuição de água, paisagismo e os que materializam as indicações do planejamento urbanístico;

(Grifo meu)

O Art. 15 preconiza que:

No planejamento e na urbanização das vias, praças, dos logradouros, parques e demais espaços de uso público, deverão ser cumpridas as exigências dispostas nas normas técnicas de acessibilidade da ABNT.

§ 1º Incluem-se na condição estabelecida no caput:

I - a construção de calçadas para circulação de pedestres ou a adaptação de situações consolidadas;

II - o rebaixamento de calçadas com rampa acessível ou elevação da via para travessia de pedestre em nível; e

III - a instalação de piso tátil direcional e de alerta.

(Grifo meu)

- Lei nº 13.097, de 19 de janeiro de 2015

Esta Lei “reduz a zero as alíquotas da contribuição para o PI S/PASEP, da COFINS, da contribuição para o PIS/PASEP-IMPORTAÇÃO e da CONFINS-IMPORTAÇÃO incidentes sobre a receita de vendas e na importação de partes utilizadas em aerogeradores [...]” e trata no



- Capítulo XXI – Da redução a zero das alíquotas de PIS/PASEP e de CONFINS para pneumáticos e câmaras de ar de borracha para bicicletas
 - [...]
 - Art. 147. Ficam reduzidas a zero as alíquotas das contribuições para PIS/Pasep e COFINS incidentes sobre as receitas de venda dos produtos classificados nos códigos 4011.50.00 e 4013.20.00 da Tipi.
 - Parágrafo único. A redução a que se refere o caput aplica-se às receitas de venda realizadas por pessoas jurídicas fabricantes que utilizarem no processo de industrialização, em estabelecimentos implantados na Zona Franca de Manaus, de acordo com o processo produtivo básico fixado em legislação específica, borracha natural produzida por extrativismo não madeireiro na Região Norte.
- Projeto de Lei nº 1.488-A,12 de maio de 2015

Neste projeto prevê-se a instalação de suporte para colocação de bicicletas nos ônibus de transporte coletivo de passageiros – “Bike bus” conforme os artigos e parágrafos a seguir:

Art. 1º Esta Lei dispõe sobre a instalação de suporte para colocação de bicicletas na parte traseira ou dianteira dos ônibus de transporte coletivo de passageiros – “Bike Bus”.

Art. 2º As empresas responsáveis pelo transporte público de passageiros poderão, respeitadas as normas de segurança no trânsito, instalar suporte para a colocação de bicicletas na parte traseira ou dianteira dos ônibus destinados ao transporte coletivos de passageiros.

§1º. Entende-se por “Bike Bus” os ônibus que possuem suportes, na parte traseira ou dianteira, destinados ao transporte de bicicletas dos passageiros.

§2º. Os editais expedidos após a vigência desta lei, respeitada a legislação dos estados, do Distrito Federal e dos municípios, deverão conter laudo técnico especificando quais linhas serão atendidas pelo “Bike Bus”, assim como aquelas que não receberão esse serviço, de modo a preservar a segurança no trânsito, a fluidez e ao conforto, nos termos do Código de Trânsito Brasileiro.

Art. 3º O art. 108 da Lei nº 9.504, de 23 de setembro de 1997, que institui o Código de Trânsito Brasileiro, passa a vigorar acrescido de §2º, renumerando o “parágrafo único” com a seguinte redação:

Art. 108

[...]

§2º. O CONTRAN disciplinará a implantação dos suportes para colocação de bicicletas na parte dianteira ou traseira dos ônibus destinados a o transporte coletivo de passageiros – “Bike Bus”. (NR).

Este projeto de leis e justifica tendo como objetivo possibilitar que os ciclistas utilizem, simultaneamente, o sistema de transporte público coletivo e as bicicletas. Essa é uma forma de estimular a troca do carro pelo transporte público, sendo uma alternativa viável e promissora, mas carente de regulação pelo poder público federal. A utilização da bicicleta como meio de transporte para os deslocamentos diários é bastante comum em vários países europeus, mas ainda pouco disseminada no Brasil. O estímulo a utilização do modal certamente se dará com a aprovação da presente proposição, pois oferecerá aos ciclistas ônibus com capacidade de transportar as suas bicicletas.

- Lei nº 13.146/ 2015 (Estatuto da Pessoa com Deficiência)

Instituiu a lei brasileira de inclusão da pessoa com deficiência, tratando da igualdade e da não discriminação, do atendimento prioritário, da inclusão da pessoa com deficiência no trabalho, à assistência social, direito à previdência, à cultura, ao esporte, ao turismo e ao lazer e também tratando do direito ao transporte e mobilidade, acessibilidade à informação e comunicação, à tecnologia assistiva, direito à participação na vida pública e política ciência e tecnologia bem como o acesso à justiça.

- ABNT NBR 9050, de 11 de setembro de 2015 (Acessibilidade a edificações, mobiliário, espaços e equipamentos urbanos)



Estabelece critérios e parâmetros técnicos a serem observados para o projeto, construção, instalação e adaptação de edificações, mobiliários, espaços e equipamentos urbanos às condições de acessibilidade. Visa o atendimento do desenho universal, assegurando a possibilidade e condição de alcance, percepção e entendimento para a utilização com segurança e autonomia de edificações, espaço, mobiliário, equipamento urbano e elementos, à maior gama de variações possíveis das características antropométricas e sensoriais da população.

- ABNT NBR 16537, de 27 de junho de 2016 (Acessibilidade — Sinalização tátil no piso — Diretrizes para elaboração de projetos e Instalação)

Esta norma trata especificamente de sinalização tátil no piso, fornecendo orientações para mobilidade às pessoas com deficiência visual, cujo comprometimento ou tipo de visão requer o acréscimo das informações oferecidas pela sinalização tátil no piso. Também fornece orientações para mobilidade às pessoas surdo-cegueira, cujo comprometimento ou treinamento permita sua circulação autônoma.

- Decreto Nº 9.296, de 1º de março de 2018

Regulamenta o art. 45 da Lei nº 13.146, de 6 de julho de 2015, que institui a Lei Brasileira de Inclusão da Pessoa com Deficiência (Estatuto da Pessoa com Deficiência). O Decreto especifica normas para os projetos arquitetônicos de hotéis, pousadas e estruturas similares.

1.2 LEGISLAÇÃO ESTADUAL

- Lei Complementar nº 34, de 03 de outubro 2001 (Região Metropolitana de Goiânia)

Esta lei cria a Região Metropolitana de Goiânia constituída por 20 Municípios: Goiânia, Abadia de Goiás, Aparecida de Goiânia, Aragoiânia, Bela Vista de Goiás, Bonfinópolis, Brazabrantes, Caldazinha, Caturai, Goianápolis, Goianira, Guapó, Hidrolândia, Inhumas, Nerópolis, Nova Veneza, Santo Antônio de Goiás, Senador Canedo, Terezópolis de Goiás e Trindade.

Ainda autoriza o Poder Executivo a instituir o Conselho de Desenvolvimento da Região Metropolitana de Goiânia (CODEMETRO), a Secretaria Executiva e a constituir o Fundo de Desenvolvimento Metropolitano de Goiânia.

- Lei nº 16.369, de 09 de outubro de 2008.

Dispõe sobre apolítica de incentivo ao uso da bicicleta no âmbito do Estado de Goiás.

- Lei Complementar nº 139, de 03 de janeiro 2018 (Região Metropolitana de Goiânia)

Dispõe sobre a Região Metropolitana de Goiânia, o Conselho de Desenvolvimento da Região Metropolitana de Goiânia, cria o Instituto de Planejamento Metropolitano e dá outras providências.

1.3 LEGISLAÇÃO MUNICIPAL



- Lei nº 169, de 15 de fevereiro de 2007

A primeira lei municipal que colocou a bicicleta no cenário de mobilidade foi esta, que “dispõe sobre o uso da bicicleta e o sistema cicloviário, e dá outras providências”. Regulamenta o uso da bicicleta e o sistema cicloviário no município, abrangendo: os objetivos do sistema cicloviário; denomina o que constitui o sistema; regulamenta funcionamento de bicicletários e paraciclos; institui o mínimo de infraestrutura cicloviária adequada; regulamenta o uso das ciclovias e ciclofaixas; e indica a SMT como responsável para desenvolver programas educativos.

Art. 1º Esta Lei regula o uso da bicicleta e o sistema cicloviário, integrando-os aos sistemas municipal viário e de transportes, de modo a alcançar a utilização segura da bicicleta como veículo de transporte alternativo no atendimento às demandas de deslocamento e lazer da população.

Art. 2º São Objetivos do sistema cicloviário:

I - Oferecer à população, a opção de transporte de bicicleta em condições de segurança e o atendimento da demanda de deslocamento no espaço urbano, mediante planejamento e gestão integrada ao sistema municipal de transportes, atendendo a hierarquia onde o pedestre tem a preferência, seguido da bicicleta, do transporte coletivo e por último o veículo particular;

II-Integrar a modalidade de transporte individual não motorizado às modalidades de transporte público;

III-Reduzir a poluição atmosférica e sonora, o congestionamento das vias públicas por veículos automotores e promover a melhoria da qualidade de vida;

IV - Promover o lazer ciclístico e a conscientização ecológica.

Art. 3º Constituem o sistema cicloviário:

I - A malha básica de ciclovias, ciclofaixas e faixas-compartilhadas com traçados e dimensões de segurança adequados, bem como sua sinalização;

II - Estacionamentos de curta duração;

III-Bicicletários junto aos terminais, prédios públicos e demais pontos de afluxo da população, servidos pela malha viária do sistema.

Art. 4º Para os efeitos desta Lei, consideram-se:

I - Ciclovia: via aberta ao uso público caracterizada como pista destinada ao trânsito exclusivo de bicicletas, separada da via pública de tráfego motorizado por meio fio ou obstáculo similar, e de área destinada aos pedestres, por dispositivo semelhante ou em desnível, que a distinga das áreas citadas;

II-Ciclofaixa: via aberta ao uso público caracterizada como faixa destinada ao trânsito exclusivo de bicicletas, demarcada na pista de rolamento ou calçadas por sinalização específica;

II-Faixa-compartilhada ou via de tráfego compartilhado: via aberta ao uso público caracterizada como pista compartilhada com o trânsito de veículos motorizados, bicicletas e pedestres, sendo via preferencial ao pedestre quando demarcada na calçada e preferencial a bicicleta quando demarcada na pista de rolamento;

IV-Estacionamento de bicicletas: local público equipado com equipamento ou dispositivo à guarda de bicicletas a que sirva como ponto de apoio ao ciclista;

V-Bicicletário: Espaço com controle de acesso destinado ao estacionamento de bicicletas, podendo ser coberto ou ao ar livre, e podendo contar com banheiros e vestiários, além de ponto de vendas de bebidas não alcoólicas, lanches prontos e produtos destinados à manutenção de bicicletas;

§1º - As faixas-compartilhadas poderão ser demarcadas sobre os passeios, desde que tecnicamente demonstrada a viabilidade para o uso compartilhado do mesmo espaço por pedestres e ciclistas, conforme art. 59 do Código de Trânsito Brasileiro;

§2º - Os bicicletários deverão ser edificados com utilização de técnicas e materiais que promovam o desenvolvimento ambiental, o aproveitamento da energia solar para aquecimento da água dos chuveiros, promoção do conforto ambiental (ventilação e insolação adequados) e locais para depósitos de lixo reciclável.

Art. 5º A proposta, elaboração do projeto, implantação e operação dos bicicletários com controle de acesso, poderão ser realizadas pela iniciativa privada, sem qualquer ônus financeiro para a municipalidade, mediante o respectivo procedimento licitatório em troca de exploração de publicidade em espaço a ser definido pelo Órgão Municipal de Planejamento nos próprios equipamentos, levando-se em conta o tipo, tamanho e localização da mesma, e pela cobrança dos serviços prestados aos usuários.

I - A tarifa diária de estacionamento particular de bicicletas em bicicletários com controle de acesso não poderá exceder a metade da tarifa mínima do transporte coletivo municipal;

II - A tarifa poderá possuir valor diferenciado caso possua seguro contra roubos.



Art. 6º É obrigatória a destinação de local reservado para o estacionamento de bicicletas em toda e qualquer área pública que gere tráfego de pessoas veículos, a ser determinado pelo Órgão Municipal de Planejamento.

Art. 7º Nas novas vias públicas deverá ser implantado sistema cicloviário, conforme estudo prévio de viabilidade física e socioeconômica, sendo considerado no mínimo a implantação de faixa compartilhada devidamente sinalizada.

- § 1º Na elaboração de projetos e construção de praças a parques com área superior a 4.000,00m² (quatro mil metros quadrados), é obrigatória a inserção de sistema cicloviário e seus equipamentos complementares;
- § 2º Nos casos em que a implantação da via implicar na construção de pontes, viadutos e abertura de túneis, tais obras também serão dotadas de sistemas cicloviários integrados ao projeto;
- § 3º A implantação de ciclovias deverá ocorrer nos principais eixos de deslocamento da cidade, inserindo este sistema nas principais áreas geradoras de tráfego que sejam pontos potenciais de origem e destino dos ciclistas.

Art. 8º Os projetos e os serviços de reforma para alargamento, estreitamento e retificação do sistema viário existente à data desta Lei, contemplarão a implantação de sistema cicloviário conforme estudo prévio de viabilidade física e sócio- econômica, sendo considerado no mínimo a implantação de faixa- compartilhada devidamente sinalizada.

Art. 9º Os terminais integrados de transporte coletivo municipal terão espaços reservados para bicicletas na forma de estacionamentos e/ou bicicletários.

Art. 10 É permitido nas ciclovias, ciclofaixas a faixas-compartilhadas, além da bicicleta:

I - Circular de cadeira de rodas;

II - Circular com ambulâncias, viaturas do Corpo de Bombeiros, da Polícia e da Defesa Civil, apenas em caráter de emergência, respeitando-se, acima de tudo, a segurança dos usuários do sistema cicloviário;

III- Patinar nas pistas onde sua presença não seja expressamente proibida, desde que se mantenha ao passo, na mão, alinhado à direita, e se não obstrua a ultrapassagem.

Art. 11 São vedados nas ciclovias e ciclofaixas:

I - O estacionamento e o tráfego de veículos motorizados, bem como qualquer obstrução ao trânsito;

II- A utilização da pista, por veículos tracionados por animais;

III - A utilização da pista por pedestres;

VI - Conduta de ciclistas que coloquem em risco a segurança de outros cidadãos.

Art. 12 A inobservância das vedações estabelecidas nesta Lei, sujeita o infrator, ciclista ou não, às seguintes penalidades:

I - Advertência oral ou escrita;

II- Multa em valor não inferior a 20 UVFG (vinte Unidades de Valores Fiscais de Goiânia);

III- Remoção e apreensão da bicicleta;

§1º - A aplicação de penalidades será graduada segundo a natureza e a gravidade da infração e de suas consequências, nos termos do regulamento a ser instituído pelo Poder Executivo;

Art. 13 Em comum acordo com a Federação de Ciclismo e ONGs, o Chefe do Executivo Municipal definirá a Semana da Bicicleta e o Dia do Ciclista.

Art. 14 A Superintendência Municipal de Trânsito- SMT desenvolverá programas educativos, dirigidos a orientar e conscientizar motoristas, pedestres e ciclistas quanto ao uso da bicicleta, do sistema cicloviário a das regras de segurança a serem compartilhadas entre eles.

Art. 15 Fica o Chefe do Poder Executivo Municipal obrigado, no prazo máximo de 180 (cento e oitenta dias) a contar da data da publicação desta Lei, a submeter à apreciação do Poder Legislativo projeto de lei disciplinando a conduta do ciclista no sistema cicloviário da cidade.

Outro exemplo é a questão da tarifa a ser cobrada nos bicicletários: na LC nº169/2007, o artigo 5º coloca que “A tarifa diária de estacionamento particular de bicicletas em bicicletários com controle de acesso não poderá exceder a metade da tarifa mínima do transporte coletivo municipal”. Entretanto, hoje, este limite não se aplica aos bicicletários nos terminais, onde se pratica valor equivalente à passagem vigente no transporte coletivo. Esta situação pode ser interpretada como contraditória à Lei, na medida em que pode se inferir que bicicletários públicos– os dos terminais de integração – praticariam tarifas mais caras que os bicicletários particulares, criados na vigência do dispositivo legal. Ressalte-se, todavia, que os bicicletários



dos terminais destinam-se a ciclistas que farão a integração e utilizarão os ônibus no complemento de sua viagem. Ademais, o valor cobrado dá direito a esta viagem.

Outra ponto é a especificação na LC nº169/2007 da construção dos bicicletários usando “técnicas e materiais que promovam o desenvolvimento ambiental, o aproveitamento da energia solar para aquecimento da água dos chuveiros, promoção do conforto ambiental (ventilação e insolação adequados) e locais para depósitos de lixo reciclável”, dispositivo que é sequer citado no Plano Diretor.

- Lei 171, de 29 de maio de 2007 (Plano Diretor de Goiânia)

O Plano de Diretor de Goiânia de 2007 determina como diretrizes a prioridade dos deslocamentos não motorizados sobre os motorizados, dos deslocamentos coletivos sobre os individuais e dos deslocamentos das pessoas sobre os bens e mercadorias, bem como a importância do deslocamento dos pedestres, incorporando a calçada como parte da via. Além disso, ressalta a importância de oferecer uma estrutura física, na forma de calçadas, passarelas e outros dispositivos viários, que proporcionem segurança, conforto e fluidez à circulação das pessoas e veículos. Inclusive, dentro do “Programa de Gerenciamento do Trânsito”, previsto no Plano Diretor há uma preocupação de garantir que prioritariamente, a acessibilidade e a mobilidade destinem-se ao ser humano e não aos veículos e, que todos os demais usuários da via pública sejam respeitados, principalmente os pedestres, ciclistas, idosos, pessoas com limitações locomotoras e outras.

- No Título II desta lei, ao tratar das estratégias de desenvolvimento urbano, no Capítulo I, a respeito da estratégia de ordenamento territorial, o Art. 7º diz que a implementação da estratégia de ordenamento territorial se efetiva “VI – implantando a rede viária básica de forma a privilegiar o sistema de transporte coletivo, cicloviário e o de pedestre”.

A implementação da política de mobilidade, acessibilidade e transporte definida no Plano Diretor de Goiânia descreve em seu artigo 17 as seguintes diretrizes gerais:

- I - prioridade dos deslocamentos não motorizados sobre os motorizados, dos deslocamentos coletivos sobre os individuais e dos deslocamentos (rectius: deslocamento) das pessoas sobre os bens e mercadorias;
- II - estímulo aos meios não motorizados de transporte, valorizando a bicicleta como um meio de transporte e integrando-a com os modais de transporte coletivo;
- III - estruturar a rede viária com prioridade para a segurança, a qualidade de vida e a integração territorial do Município, favorecendo a acessibilidade e a circulação;
- IV - promover a difusão dos conceitos de trânsito seguro e humanizado e de mobilidade sustentável;
- V - organizar, disciplinar e fiscalizar o trânsito de forma a garantir a segurança das pessoas, a capacidade operacional da rede viária e a observância das prioridades de circulação estabelecidas nesta Lei;
- VI - consolidar a importância do deslocamento dos pedestres, incorporando a calçada como parte da via e submetendo o interesse privado dos proprietários dos lotes, ao interesse público;
- VII - propiciar mobilidade às pessoas, em especial àquelas com deficiência e restrição de mobilidade, permitindo o seu acesso à cidade e aos serviços urbanos;
- VIII - garantir na rede estrutural de transporte coletivo, com corredores exclusivos, a capacidade de implantação de veículos articulados, biarticulados, veículos leves sobre trilhos e modais com tecnologia metroviária.

O Plano Diretor institui como principal estratégia de mobilidade privilegiar o sistema de transporte coletivo, cicloviário e o de pedestre, por meio de diretrizes que priorizam o menor sobre o maior, assim como o Plano Nacional de Mobilidade.



A lei acrescenta alguns pontos que a primeira Lei Complementar nº 169 de 2007 não possui, como a integração da bicicleta com o transporte coletivo e menciona a garantia da segurança do ciclista nos deslocamentos, porém, o Plano poderia apresentar um avanço em relação à lei anterior, com alguns pontos importantes que poderiam ser reafirmados e devidamente detalhados, o que não aconteceu.

Seção I

Do Programa de Planejamento e Adequação da Rede Viária

[...]

Art. 20. O programa de planejamento e adequação da rede viária tem como objetivo específico cumprir sua função estruturadora no tecido urbano, garantindo a fluidez do tráfego, readequando a hierarquia funcional da rede viária, o redesenho das características geométricas das vias, priorizando sua utilização pelo transporte coletivo, pedestres, ciclistas e o acesso controlado às atividades econômicas lindeiras.

Subseção I

Da Rede Viária

Art. 21. A rede viária do Município de Goiânia é parte fundamental da estrutura urbana e deverá ser planejada, reorganizada, construída e mantida como suporte para a circulação das pessoas, bens e mercadorias na cidade, de acordo com os princípios de mobilidade sustentável, atendendo ainda as seguintes diretrizes:

[...]

IV – oferecer uma estrutura física, na forma de calçadas, passarelas, ciclovias, pistas de rolamento, canteiros, ilhas, viadutos, trincheiras, passagens subterrâneas e outros dispositivos viários, que proporcionem segurança, conforto e fluidez à circulação das pessoas e veículos;

[...]

VIII – proporcionar prioridade, mediante soluções físicas adequadas, à circulação dos pedestres, ciclistas e veículos de transporte coletivo;

Subseção II

Da Hierarquia da Rede Viária

[...]

Art. 22. A hierarquia da rede viária de Goiânia é composta por vias existentes e projetadas, classificadas em:

I – Vias Expressas;

II – Vias Arteriais;

III – Vias Coletoras;

IV – Vias Locais;

V – Vias de Pedestre;

VI – Ciclovias.

[...]

§ 6º Ciclovias são vias destinadas à circulação exclusiva de bicicletas.

[...]

Subseção III

Da Macro Rede Viária Básica

Art. 24. Constituem as estratégias para a melhoria da rede Viária

[...]

VI – instituir, planejar e implantar uma rede de ciclovias na malha da cidade, com espaços adequados e um conjunto de ações que garantam a segurança de ciclistas nos deslocamentos urbanos;

IX - adequar os espaços públicos integrantes da rede viária básica, com calçadas, arborização, iluminação, sinalização, priorizando os grupos sociais que tenham necessidades especiais e a qualidade da paisagem urbana, humanizando a cidade

Seção II

Do Programa do Sistema de Transporte Coletivo

[...]

Art. 29. O Sistema de Transporte Coletivo é formado pela rede estrutural de transporte Coletivo, composto pelos corredores exclusivos, corredores preferenciais, estações de integração, estação de conexão, integração de modais, ciclovias, bicicletários e estacionamentos, conforme constam da FIG. 2 – Sistema de Transporte Coletivo e do Anexo VI – Do Sistema de Transporte Coletivo, integrante desta Lei.

Art. 30. A rede de integração intermodal de transporte é composta pelo Sistema Ciclovitário e por estacionamentos de veículos integrados às estações de integração da rede estrutural de transporte coletivo, conforme constam no Anexo VI – Do Sistema de Transporte Coletivo, integrante desta Lei.



§ 1º O Sistema Cicloviário integrado à rede estrutural de transporte coletivo deve atender à demanda e à conveniência do usuário da bicicleta e seus deslocamentos em áreas urbanas, garantindo segurança e conforto.

§ 2º As vias que compõem o Sistema Cicloviário classificam-se em:

I – Via Ciclável;

II – Ciclofaixa;

III – Ciclovias.

§ 3º Os estacionamentos para bicicletas, integrantes do Sistema Cicloviário, classificam-se em:

I - Paraciclos;

II - Bicicletários.

Art. 31. A construção de bicicletários na integração intermodal de transporte será feita junto às estações de integração existentes e naquelas a serem implantadas nos seguintes locais:

I – Estação de Conexão Trindade;

II – Estação de Integração Garavelo;

III – Estação de Integração Goiânia Viva; IV – Estação de Integração Vera Cruz; V – Estação de Integração Padre Pelágio;

VI – Estação de Integração Recanto do Bosque; VII – Estação de Integração Campus;

VIII – Estação de Integração Guanabara; IX – Estação de Integração Vila Pedroso; X – Estação de Integração Santa Rita.

§ 1º Compõem a rede de integração intermodal de transporte um conjunto de vias cicláveis, ciclovias e ciclofaixas a serem implantadas, nos parques públicos, nas áreas verdes, ao longo de algumas vias arteriais articuladas nos sentidos Norte/Sul e Leste/Oeste, ao longo do Anel Rodoviário Metropolitano e das principais rodovias de ligação da Região Metropolitana de Goiânia.

§ 2º O Plano Cicloviário será detalhado pelo órgão competente

[...]

Seção III

Do Programa de Gerenciamento do Trânsito

Art. 34. O Programa de Gerenciamento do Trânsito objetiva:

I – garantir a circulação dos pedestres, bicicletas, veículos automotivos e de tração animal;

[...]

XV – promover, de forma permanente junto à sociedade, através de ações no campo da educação para o trânsito e campanhas em geral, os conceitos da mobilidade sustentável estimulando os meios não motorizados de transporte e o transporte coletivo, da paz no trânsito, do respeito às prioridades de circulação e da acessibilidade universal.

Art. 35. A implementação dos Programas Estratégicos de Gerenciamento do Trânsito dar-se-á por meio de diretrizes que consistirão em:

IV – garantir que, prioritariamente, a acessibilidade e a mobilidade destinem-se ao ser humano e não aos veículos e, que todos os demais usuários da via pública sejam respeitados, principalmente os pedestres, ciclistas, idosos, pessoas com limitações locomotoras e outras;

ANEXO I

Do Sistema de Transporte Coletivo

I - O Sistema de Transporte Coletivo é formado pela Rede Estrutural de Transporte Coletivo, composto pelos corredores exclusivos; corredores preferenciais; estações de integração; estação de conexão; integração de modais; ciclovias; bicicletários e estacionamentos, detalhados a seguir:

II- O Sistema Cicloviário é composto por dispositivos viários, sinalização e estacionamentos, especialmente integrados à Rede Básica Estrutural de Transporte Coletivo, que atendam à demanda e à conveniência do usuário da bicicleta e seus deslocamentos em áreas urbanas, especialmente em termos de segurança e conforto.

1) As vias que compõem o Sistema Cicloviário classificam-se em:

Via Ciclável: são vias secundárias ou locais de pequeno tráfego motorizado de passagem, já utilizadas de forma segura pelos ciclistas, em complementação às ciclovias e ciclofaixas;

Ciclofaixa: são faixas de rolamento para bicicleta, com o objetivo de separá-las do fluxo de veículos automotores, sempre indicada por uma linha separadora, pintada no solo, ou ainda com auxílio de outros recursos de sinalização;

Ciclovias: pistas de rolamento para bicicletas totalmente segregadas do tráfego motorizado com dispositivos físicos separadores, implantadas de forma a prover maior nível de segurança e conforto aos ciclistas.

2) Os estacionamentos para bicicletas, integrantes do Sistema Cicloviário classificam-se em:



Paraciclos: estacionamentos para bicicletas em espaços públicos abertos, equipado com dispositivos capazes de manter os veículos de forma ordenada e segura;

Bicicletário: estacionamentos com infraestrutura de médio ou grande porte (mais de 20 vagas), dotados de cobertura, implantados junto a estações de integração do transporte coletivo, em grandes áreas industriais e comerciais, parques e outros locais de grande atração de usuários de bicicletas.

O Plano Diretor prevê cenários desejáveis no Eixo Estratégico Mobilidade e Acessibilidade e Transporte tendo a como objetivo a promoção de ações de forma a garantir a mobilidade urbana sustentável, proporcionando o acesso amplo e democrático ao espaço urbano, eliminando ou reduzindo a segregação espacial, garantindo o desenvolvimento urbano, contribuindo para a inclusão social, favorecendo a sustentabilidade socioambiental e a acessibilidade universal. Para garantir as políticas públicas voltadas a esse eixo as estratégias para a infraestrutura viária, o serviço de transporte coletivo, o gerenciamento do trânsito e a acessibilidade universal devem ser implementadas por meio de:

- Programa de Planejamento e Adequação da Rede Viária
- Programa de Sistematização do Transporte Coletivo
- Programa de Gerenciamento do Trânsito
- Programa de Promoção da Acessibilidade Universal.

O Programa de Planejamento e Adequação da Rede Viária tem como objetivo a função estruturadora do tecido urbano de forma a garantir a fluidez do tráfego por meio da readequação da hierarquização da rede viária, o redesenho das características geométricas das vias priorizando sua utilização pelo transporte coletivo, pedestres, ciclistas e o acesso controlado às atividades econômicas lindeiras.

A rede viária do Município de Goiânia é parte fundamental da estrutura urbana com o papel de suporte para a circulação das pessoas, bens e mercadorias na cidade.

A hierarquia da rede viária de Goiânia é composta por vias, existentes e projetadas, classificadas em:

- Vias Expressas;
- Vias Arteriais;
- Vias Coletoras;
- Vias Locais;
- Vias de Pedestre;
- Ciclovias.

A Macrorrede Viária Básica do município representa a estrutura geral de circulação do Município bem como a articulação metropolitana e regional, na forma de corredores estruturadores, composta de vias expressas, arteriais, ciclovias, corredores viários e anel viário, bem como a indicação proposta de 75 pontos (61 pontos em desnível) para implantação de interseções em desnível e de 08 (oito) melhorias de cruzamento com o intuito de se consolidar o modelo viário proposto, a saber:

Figura 119: Vias Expressas de Goiânia Fonte: SEPLANH, 2007.

Via Expressa de 1ª Categoria:

- BR 153;

Vias Expressas de 2ª Categoria:

- Av. Marginal Anicuns;
- Av. Marginal Botafogo - Capim Puba;
- Av. Marginal Cascavel;
- Rodovias: GO – 040, GO – 060, GO – 070 e GO – 080.

Vias Expressas de 3ª Categoria:

- Rodovias: BR - 060 e GO 020 e GO-010.



O Programa de Sistematização do Transporte Coletivo é viabilizado por meio da implantação da rede estrutural de transporte coletivo que é composta por corredores exclusivos, corredores preferenciais, estações de integração, estação de conexão, bem como de equipamentos complementares de integração entre linhas da rede estrutural de transporte coletivo representados por instalações físicas formadas por plataformas, pistas, áreas cobertas e outras edificações que proporcionem a parada dos ônibus ou a sua passagem em condições necessárias à adequada transferência dos usuários entre as linhas com conforto e segurança, permitindo a integração entre as linhas que compõem a Rede Metropolitana de Transportes Coletivos – RMTc.





Figura 120: Corredores Viários de Goiânia. Fonte: SEPLANH, 2007.

A construção de bicicletários na integração intermodal de transporte está prevista para seja feita junto às estações de integração existentes e naquelas a serem implantadas nos seguintes locais:

- Estação de Conexão Trindade;
- Estação de Integração Garavelo;
- Estação de Integração Goiânia Viva;



- Estação de Integração Vera Cruz;
- Estação de Integração Padre Pelágio;
- Estação de Integração Recanto do Bosque;
- Estação de Integração Campus;
- Estação de Integração Guanabara;
- Estação de Integração Vila Pedroso; e
- Estação de Integração Santa Rita.

A construção de bicicletários na integração intermodal de transporte está prevista para seja feita junto às estações de integração existentes e naquelas a serem implantadas nos seguintes locais:

- Estação de Conexão Trindade;
- Estação de Integração Garavelo;
- Estação de Integração Goiânia Viva;
- Estação de Integração Vera Cruz;
- Estação de Integração Padre Pelágio;
- Estação de Integração Recanto do Bosque;
- Estação de Integração Campus;
- Estação de Integração Guanabara;
- Estação de Integração Vila Pedroso; e
- Estação de Integração Santa Rita.

Compõe a rede de integração intermodal de transporte, os estacionamentos para motocicletas e automóveis que deveriam ser implantados nas proximidades das estações de integração prioritariamente para:

- Estação de Integração Bandeiras;
- Estação de Integração Padre Pelágio;
- Estação de Integração Novo Mundo.

O Programa de Gerenciamento do Trânsito visa garantir a circulação dos pedestres, bicicletas, veículos automotivos e de tração animal bem como organizar, regulamentar, sinalizar, controlar e apoiar operacionalmente, mediante um adequado Sistema de Gerenciamento de Trânsito, conforme os princípios de mobilidade sustentável.

A implementação deste programa dar-se-ia por meio de diversas diretrizes entre elas: promover de forma permanente junto à sociedade, através de ações no campo da educação para o trânsito e campanhas em geral, os conceitos da mobilidade sustentável estimulando os meios não motorizados de transporte e o transporte coletivo, da paz no trânsito, do respeito às prioridades de circulação e da acessibilidade universal.



O Programa de Promoção da Acessibilidade Universal objetiva garantir o direito de a pessoa movimentar-se e locomover-se de acordo com as suas capacidades individuais, livre de obstáculos que limitem ou impeçam o acesso, a liberdade de movimento e a circulação com segurança.

As diretrizes deste programa são no sentido de:

- regulamentar e implementar as ações relativas à mobilidade e acessibilidade dos cidadãos, especialmente os portadores de deficiência física, relativa ao transporte, acessibilidade em escolas, parques, acessos a edificações, a espaços públicos e privados, garantindo a segurança;
- adequar as calçadas para atender o fluxo de pedestre da cidade especialmente as pessoas portadoras de limitações locomotoras, segundo as normas estabelecidas pelo poder público;
- promover a cultura da acessibilidade em todo o município, implantando o programa brasileiro de acessibilidade urbana denominado Brasil Acessível.

- Lei nº 8.859, de novembro de 2009 (Dia do ciclista e o Grande Prêmio Goiânia de Ciclismo)

Institui-se o dia do Ciclista no Município de Goiânia, a ser comemorado, anualmente no dia 02 de maio, assim como a realização de Grande Prêmio Goiânia de Ciclismo, mencionando a programação e normas da competição que deverá ser regulamentadas por meio de Decreto Regulamentador.

- Lei Ordinária nº 9.096, de 27 de outubro de 2011 (Código Municipal de Mobilidade Urbana de Goiânia)

Este Código tem por ação, promover a articulação das políticas de transporte, trânsito e acessibilidade, proporcionando o acesso amplo e democrático ao espaço de forma segura, socialmente inclusiva e sustentável. Para tanto, nas definições consideram no art. 3º:

II- meios não motorizados: deslocamentos realizados a pé e por veículos movidos pelo esforço humano ou tração animal;

VIII – paraciclos: são caracterizados como estacionamentos de bicicletas de curta ou média duração, com até 25 vagas (correspondente à área de duas vagas de automóveis), de uso público e sem qualquer controle de acesso;

IX – bicicletários: são caracterizados como estacionamentos de bicicletas de longa duração, grande número de vagas, controle de acesso, podendo ser públicos ou privados, cobertos ou ao ar livre, podendo contar com banheiros e vestuários;

XI – ciclovia – pista própria destinada à circulação de ciclos, separada fisicamente do tráfego comum de veículos automotores e de pedestres;

XII – ciclofaixa – parte da pista de rolamento destinada à circulação exclusiva de ciclos, delimitada por sinalização;

No art. 4º o Código Municipal de Mobilidade Urbana leva em conta o conjunto organizado e coordenado dos meios, serviços e infraestruturas, que garante os deslocamentos de pessoas e bens na cidade.

§1º São meios de transportes urbanos: I – motorizados; e

II – não-motorizados.

...

§3º São infraestruturas de Mobilidade Urbana:

I – vias, logradouros públicos, ciclovias e ciclofaixas;

II- estacionamentos, incluindo os paraciclos e/ou bicicletários;

III – terminais e estações;

IV – pontos para embarque e desembarque de passageiros e cargas;

V – sinalização viária e de trânsito;



VI – equipamentos e instalações;
VII – instrumentos de controle e fiscalização.

Os princípios seguidos pelo Código são determinados no artigo 5º:

I -diminuição do número de viagens motorizadas;
II -revisão do desenho urbano;
III -desenvolvimento de meios não motorizados de transporte, incentivando o uso da bicicleta;
IV - reconhecimento da importância do deslocamento dos pedestres;
V -proporcionar maior mobilidade e acessibilidade às pessoas portadoras de deficiência e com mobilidade reduzida;
VI -priorização do transporte público coletivo e de qualidade;
VII -qualificação do espaço urbano;
VIII -proporcionar prioridade, mediante soluções físicas adequadas, à circulação dos pedestres, ciclistas e veículos de transporte coletivo.

Em seu artigo 6º o Código Municipal de Mobilidade Urbana objetiva:

I -estimular o uso do transporte coletivo e não do transporte individual;
II - reduzir os congestionamentos na cidade;
III -diminuir a poluição ambiental gerada pelos meios de transporte;
IV -diminuir o número de acidentes de trânsito, através de campanhas educativas e fiscalização de trânsito ostensiva pelo órgão municipal competente;
V -incentivar a utilização de combustíveis não poluentes e renováveis, sobretudo na frota oficial do Poder Público Municipal;
VI -orientar os investimentos públicos no setor de transportes.

A Gestão do Código Municipal de Mobilidade Urbana e o Sistema Ciclovitário no Espaço Público Municipal:

Art. 9º A gestão do Código Municipal de Mobilidade Urbana, através dos órgãos competentes deverá:

[...]

II-planejar, projetar, regulamentar e operar o trânsito de veículos, de pedestres e de animais, e promover o desenvolvimento da circulação e da segurança de ciclistas;

• [...]

VI – registrar e licenciar na forma da legislação, ciclomotores, ciclo-elétricos, veículos de tração e propulsão humana e de tração animal, fiscalizando, autuando, aplicando penalidades e arrecadando multas decorrentes de infrações;

VII – conceder autorização para conduzir veículos de propulsão humana e de tração animal;

VIII – implementar cursos de treinamento para ciclistas, condutores de veículos de propulsão humana e tração animal com ênfase na segurança para o trânsito e no comportamento cívico;

[...]

XV – dedicar espaços exclusivos nas vias públicas para os serviços coletivos e meios não-motorizados;

[...]

XVII – implantar vias de pedestres e vias cicláveis;

[...]

XIX – garantir a Mobilidade Urbana Sustentável, dando ênfase ao transporte coletivo e ao meio de transporte não motorizado;

[...]

Capítulo V - Do Sistema Ciclovitário no Espaço Público Municipal

[...]

Art. 10. O sistema ciclovitário, atendidas as disposições da Lei Complementar nº 169, de 15 de fevereiro de 2007, deverá garantir:

I – a inclusão da bicicleta nos deslocamentos urbanos devendo ser abordado como elemento para a implantação do conceito de Mobilidade Urbana Sustentável e como forma de redução do custo da mobilidade das pessoas;

II- a integração aos modos coletivos de transporte, através da construção de bicicletários e/ou paraciclos junto às estações e terminais;



III – a construção e incorporação de ciclovias e ciclofaixas.

§1º Nas vias urbanas de pista dupla a circulação de bicicletas deverá ocorrer, quando não houver ciclovia, ciclofaixa, ou acostamento, ou quando não for possível a utilização destes, nos bordos da pista de rolamento, no mesmo sentido de circulação regulamentado para a via, com preferência sobre os veículos automotores.

§2º Autoridade de trânsito com circunscrição sobre a via poderá autorizar a circulação de bicicletas no sentido contrário ao fluxo dos veículos automotores, desde que dotado o trecho com ciclofaixa.

§3º Desde que autorizado e devidamente sinalizado pelo órgão ou entidade com circunscrição sobre a via, será permitida a circulação de bicicletas nos passeios.

§4º O ciclista desmontado empurrando a bicicleta equipara-se ao pedestre em direitos e deveres.

§5º Todos os veículos deverão guardar uma distância lateral de um metro e cinquenta centímetros ao passar ou ultrapassar uma bicicleta.

Art. 11. As bicicletas com aro superior a vinte deverão ser dotadas dos seguintes equipamentos obrigatórios:

I – espelho retrovisor do lado esquerdo, acoplado ao guidom e sem haste de sustentação;

II – campainha, entendido com tal o dispositivo sonoro mecânico, eletromecânico, elétrico, ou pneumático, capaz de identificar uma bicicleta em movimento;

III – sinalização noturna, composta de retrorrefletores, com alcance mínimo de visibilidade de trinta metros, com a parte prismática protegida contra a ação das intempéries, nos seguintes locais:

- a) na dianteira, nas cores branca ou amarela;
- b) na traseira na cor vermelha;
- c) nas laterais e nos pedais de qualquer cor.

Parágrafo único. Estão dispensadas do espelho retrovisor e da campainha as bicicletas destinadas à prática de esportes, quando em competição.

O Código propugna pela diminuição de viagens motorizadas, incentiva o uso da bicicleta, mas não estipula metas nem indica medidas de como o objetivo pode ser alcançado e traz pela primeira vez a questão da obrigatoriedade de a bicicleta ser equipada com acessórios de segurança de trânsito: espelho retrovisor, campainha e refletores.

- Lei nº 9.446, de 16 de setembro de 2014

Esta lei obriga as novas construções não residenciais e condomínios verticais a destinarem 10% do total de vagas de estacionamento de automóveis para bicicletas. Porém a exiguidade de precisão torna confusa a sua interpretação, por exemplo, o artigo 3º obriga que qualquer alvará de reforma ou ampliação contemple a exigência de estacionamento para bicicletas só que com área menor, sem especificar a dimensão pretendida para essa área, restando aberta a possíveis negligências.

Art.1º Esta Lei vem dispor que as novas edificações não residenciais, a serem construídas na cidade de Goiânia, possuam espaço reservado para o estacionamento de bicicletas (bicicletários).

§ 1º As edificações em forma de condomínio vertical exceção ao caput, devendo também possuir o bicicletário.

§ 2º A área especificada no caput deverá corresponder a 10% (dez por cento) do total de vagas destinadas para automóveis.

Art.2º O projeto da futura construção apresentado ao órgão competente para ser aprovado, por conseguinte expedido o competente alvará, deverá necessariamente, conter o espaço destinado ao estabelecimento de bicicletas.

Art.3º Todo requerimento de alvará de ampliação ou reforma de construção tratada no artigo 1º, ficarão obrigadas a contemplar o espaço objeto desta Lei, porém, em um percentual menor.

Art.4º O espaço destinado ao bicicletário deve atender as especificações das normas técnicas, especialmente, no que tange a espaço entre veículos de propulsão humana.

Art. 5º A regulamentação desta Lei ficará a cargo do Poder Executivo.

- Lei nº 9.615, de 08 de julho de 2015

Esta lei trata da obrigatoriedade de publicidade sobre ciclistas e ciclismo no município de Goiânia.



Art. 1º Fica obrigado a afixar engenhos publicitários sobre normas de ciclismo e cuidados com ciclistas as concessionárias e permissionárias de serviços públicos do Município, transportadoras, supermercados, shoppings centers, bares e restaurantes no Município de Goiânia.

Os concessionários e permissionários do transporte deverão instalar os engenhos de publicidade nos pontos de ônibus, conforme descrito no caput deste artigo;

As empresas de transporte deverão instalar os engenhos de publicidade nos caminhões, vans, minivans, micro-ônibus, baús de motos e congêneres conforme descrito no caput deste artigo;

Os concessionários e permissionários, de bancas de revista próximas a ciclovia deverão instalar os engenhos de publicidade nas laterais ou outro lugar visível, conforme descrito no caput deste artigo.

Parágrafo único. Os concessionários e permissionários, as transportadoras, supermercados, shoppings centers, bares e restaurantes descritos no caput deste artigo deverão providenciar por conta própria e as suas expensas de empresas idôneas e certificadas, a compra e a instalação dos engenhos de publicidade.

Art.2º Os concessionários e permissionários, transportadoras, supermercados, shoppings centers, bares e restaurantes descritos no Art.1º desta Lei, são responsáveis, para todos os fins e efeitos, pela instalação e pelas informações referentes às normas de segurança e circulação para os ciclistas, bem como as informações gerais sobre ciclismo no Município de Goiânia.

Art.3º Obriga ao disposto nesta Lei os concessionários e permissionários, transportadoras, supermercado, shoppings centers, bares e restaurantes em funcionamento, bem como aqueles que pretendam se instalar na jurisdição do Município de Goiânia.

Art.4º Os engenhos de publicidade descritos no Art. 1º desta Lei devem atender a legislação sobre o tema, sendo facultada a parceria ou convênio com associações, entidades, fundações de ciclistas, entidades de vítimas de acidentes com bicicletas, e entidades afins.

Art.5º Os concessionários e permissionários, transportadoras, supermercados, shoppings centers, bares e restaurantes descritos no Art.1º desta Lei, serão fiscalizados pelos órgãos de regulação urbana e pelo órgão de trânsito do Município de Goiânia - SMT em relação aos engenhos de publicidade e suas normatizações.

Parágrafo único. A competência para o controle e fiscalização, de que trata este artigo, poderá ser delegada a outros órgãos do Poder Executivo do Município de Goiânia, mediante convênio na forma prevista quando da sua regulamentação.

Art.6º Os concessionários e permissionários, transportadoras, supermercados, shoppings centers, bares e restaurantes descritos no Art.1º desta Lei, que não instalem os engenhos de publicidade e não cumprirem as disposições desta Lei ficarão sujeitos as seguintes penalidades:

I – Advertência;

II – Multa;

III – Interdição Temporária ou Definitiva dos Estabelecimentos.

Parágrafo único. As penalidades previstas neste artigo serão aplicadas sem prejuízo de outras sanções civis ou penais cabíveis.

Art.7º A penalidade de advertência será aplicada a fixação de prazo para a regularização da situação, em conformidade com as determinações impostas pela autoridade competente, sob pena de multa diária, cujo valor será arbitrado pelo órgão fiscalizador ou judicialmente na impossibilidade deste.

Art.8º No auto de lavratura e imposição da multa diária, a autoridade fixará novo prazo para a regularização da situação, sob pena de interdição temporária ou definitiva do estabelecimento, veículos e ou equipamentos sob exposição e uso.

Art.9º Sem prejuízos de outros procedimentos cabíveis no caso, aplicar-se-á desde logo multa específica, sempre que, a infração resultar situação que não comporte medida de regularização executável pelo próprio infrator.

Art. 10 As infrações da presente Lei classificam-se em:

I – Leves: aquelas que o infrator seja beneficiado, por circunstância agravante;

II – Graves: aquelas em que verificar alguma circunstância agravante;

III – Gravíssimas: aquelas em que verificar acúmulo de duas ou mais circunstâncias agravantes.



Art. 11 Os valores das penas de multas por infração a esta Lei serão fixados por arbitramento do órgão fiscalizador ou por qualquer outro órgão do poder público municipal, levando-se em conta a situação econômica do infrator e o potencial lesivo do ato em consonância com o disposto nesta Lei. Os valores podem variar de R\$ 500,00 (quinhentos reais) a R\$ 10,000,00 (dez mil reais) reajustados pelo IPCA – Índice de Preços ao Consumidor Amplo. Parágrafo único. Os valores das multas se aplicam cada estabelecimento, veículo ou equipamento que não possuir o engenho de publicidade como estabelecido no Art. 1º desta Lei, e o dobro em caso de reincidência.

Art.12 Fica o poder Executivo autorizado a abrir créditos adicionais ao orçamento vigente para atender ao disposto nesta Lei, podendo esses créditos serem reabertos pelos seus saldos no exercício seguinte nas dotações orçamentárias relaciona das com o objeto das operações financeiras autorizadas nos termos dos arts. 40 a 43 da Lei Federal, n.º 4.320, de 17 de Março de 1964.

Em julho de 2015, é criada a lei nº 9.615, também sem aplicação visível até hoje. A lei obriga a afixação de publicidade sobre normas de ciclismo e cuidados com ciclistas às concessionárias e permissionárias de serviços públicos do município. Transportadoras, supermercados, shopping centers, bares e restaurantes do município deveriam estar cumprindo o papel de meio de comunicação sobre a bicicleta no trânsito e em acordo aos ditames da lei: os concessionários e permissionários do transporte deverão instalar os engenhos de publicidade nos pontos de ônibus; as empresas de transporte deverão instalar os engenhos de publicidade nos caminhões, vans, minivans, micro-ônibus, baús de motos e congêneres conforme descrito no caput deste artigo; os concessionários e permissionários, de bancas de revista próximas a ciclovia deverão instalar os engenhos de publicidade nas laterais ou outro lugar visível, conforme descrito no caput deste artigo.

- Lei nº 9.742, de 20 de janeiro de 2016

Nesta lei institui-se o Programa Vou de Bike e o selo Empresa Amiga da Bike.

Art.1 Ficam instituídos o Programa Vou de Bike e o Selo Empresa Amiga da Bike.

Parágrafo único. O Executivo Municipal envidará esforços para que a iniciativa privada adira ao Programa Vou de Bike.

Art. 2 O Programa Vou de Bike visa:

- I - estimular as empresas a promoverem a utilização da bicicleta por seus funcionários e clientes, como meios de transporte saudável e eficiente;
- II - democratizar os espaços públicos;
- III - melhorar a qualidade de vida da população;
- IV - reduzir o tráfego de veículos automotores e a poluição em geral;
- V - privilegiar a segurança dos ciclistas e pedestres.

Art.3 A empresa participante do Programa Vou de Bike será contemplada com incentivos fiscais, conforme regulamento do Executivo, desde que atenda os seguintes critérios:

- I - construção e manutenção adequados de bicicletários e vestiários, com capacidade proporcional ao fluxo de funcionários e clientes;
- I - estacionamento para as bicicletas, com controle de acesso e de retirada; III - disponibilização de chuveiros e de armários para guarda segura de objetos pessoais.

Art.4 Será concedido às empresas participantes do Programa Vou de Bike o Selo Empresa Amiga da Bike, com objetivo de distingui-las por serem ambientalmente responsáveis.

Art.5 O selo Empresa Amiga da Bike será renovado periodicamente, desde que cumpridos os objetivos estabelecidos no caput do art. 2º desta Lei.

Art.6 Caberá ao Poder Executivo emitir Resolução própria, para garantir a efetiva aplicação da presente norma, no prazo de 90 (noventa) dias, contados da data publicação desta.

Art.7 As despesas decorrentes da execução desta Lei correrão por conta, de dotações orçamentárias próprias, suplementadas, se necessárias.

- Lei nº 9.834, de 06 de junho de 2016

É instituído o Calendário Oficial do Município de Goiânia, o passeio ciclístico Bora de Bike.



Art. 1º Fica instituído, no Calendário Oficial do Município de Goiânia, o “Passeio Ciclístico BORA DE BIKE”.
Parágrafo único. O “Passeio Ciclístico BORA DE BIKE” será comemorado anualmente no mês de outubro.

- Projetos-de-Lei

1 - Projeto de Lei nº 459/15 dispõe sobre a obrigação do uso de capacete para o ciclista em ciclovias e ciclofaixas no Município de Goiânia, com parecer pela aprovação na 1ª votação, Comissão de Constituição, Justiça e Redação, foi aprovado e encaminhado à Comissão de Segurança Pública.

2 - Projeto de Lei Nº 257/13 institui o programa “Ruas do Esporte”, consistente na destinação de logradouros públicos à integração da família com a sociedade, promoção do lazer e da prática de esportes.

3 - Projeto de Lei nº 016/13 fixa a destinação do percentual de 15% da arrecadação das multas de trânsito para o financiamento de estruturação destinada ao uso de bicicleta no Município de Goiânia, com parecer pela rejeição na 1ª votação. A Comissão de Constituição, Justiça e Redação aprovou o pedido de vista.

Atualmente, têm-se alguns projetos de lei de autoria do Legislativo em andamento, que contemplam condições antes não especificadas em nenhuma outra lei, como: destinação de 15% da arrecadação das multas de trânsito para o financiamento de estruturação destinada ao uso de bicicleta em Goiânia; obrigatoriedade do uso do capacete, que é um equipamento de segurança indispensável, por exemplo.

Entretanto, a lei só obriga o uso nas ciclovias e ciclofaixas. Além disso, poderia tratar da criação de um subsídio ou alternativas para abaixar o preço do equipamento para torná-lo acessível, além de dispor da obrigatoriedade de campanhas educativas a respeito da importância do uso do acessório para ampliação da segurança dos ciclistas.

- Lei Ordinária nº 9323, de 25 de julho de 2013

Esta lei cria o Conselho Municipal de Transporte e Mobilidade de Goiânia com a finalidade de avaliar, orientar, e propor sugestões para o desenvolvimento do transporte e de mobilidade no município.

Quanto às questões de acessibilidade no município de Goiânia, desde 1988, foram aprovadas leis estabelecendo normas e obrigações direcionadas à acessibilidade e mobilidade de pessoas com deficiência, inclusive calçadas.

- Lei Ordinária nº 7009, de 23 de outubro de 1991

Determina em seu artigo 7º como pré-requisito para a aprovação de parcelamento do solo no município de Goiânia, sob forma de arruamento e loteamento, a apresentação de projeto de arborização das vias e logradouros públicos, bem como a largura mínima dos passeios visando a arborização projetada.

- Lei Ordinária nº 9170, de 04 de setembro de 2012

Cria para o município de Goiânia, o Selo de Acessibilidade para estabelecimentos públicos e privados de uso coletivo, que proporcionem aos usuários acessibilidade arquitetônica e urbanística e atendimento prioritário à pessoa com deficiência, idoso e mobilidade reduzida.

Art. 1º Fica criado o Selo de Acessibilidade para estabelecimentos públicos e privados de uso coletivo, que proporcionem aos usuários acessibilidade arquitetônica e urbanística e atendimento prioritário a pessoa com deficiência, idoso e mobilidade reduzida.

Art. 2º Para efeito desta Lei, ficam estabelecidos os seguintes conceitos:
I - Pessoa com deficiência ou com mobilidade reduzida: a que temporária ou permanentemente tem limitada sua



capacidade de relacionar-se com o meio, e de utilizá-lo, como idosos (com idade igual ou superior a sessenta anos), gestantes, obesos, pessoas com crianças de colo, vítima de acidentes ou cirurgias;

II - Acessibilidade: possibilidade e condição de alcance para utilização, com segurança e autonomia, dos espaços, mobiliários e equipamentos urbanos, das edificações, dos transportes e dos sistemas e meios de comunicação, por pessoa com deficiência, mobilidade reduzida e idosos.

Art. 3º O atendimento prioritário compreende tratamento diferenciado e atendimento imediato às pessoas com deficiência, mobilidade reduzida e idosos.

§ 1º O tratamento diferenciado compreende:

I - em locais de espetáculo, conferências, aulas e outros de natureza similar, assentos adequados, espaços reservados para pessoas que utilizem cadeiras de rodas, lugares específicos para pessoas com deficiência auditiva e visual, inclusive acompanhante, e de instalações acessíveis, de modo a facilitar-lhes o acesso, circulação e comunicação;

II - Mobiliário de recepção e atendimento obrigatoriamente adaptado à altura e à condição física de pessoas em cadeiras de rodas;

III - serviços de atendimento para pessoas com deficiência auditiva prestado por intérpretes da Língua Brasileira de Sinais - LIBRAS;

IV - pessoal capacitado para prestar atendimento a pessoas com deficiência visual, mental e múltipla;

V - disponibilidade de área especial para embarque e desembarque de pessoas com deficiência, mobilidade reduzida e idosos;

VI - sinalização ambiental para orientação das pessoas referidas no inciso V;

VII - admissão de entrada e permanência de cão-guia que acompanha pessoa com deficiência visual.

§ 2º Nos serviços de emergência dos estabelecimentos públicos e privados de atendimento à saúde, a prioridade conferida por esta Lei fica condicionada à avaliação médica em face da gravidade dos casos a atender.

Art. 4º Entende-se como condições de acessibilidade arquitetônica e urbanística o atendimento aos preceitos de acessibilidade na interligação de todas as partes abertas ao público, conforme os padrões estabelecidos em legislação específica e nas normas técnicas brasileiras de acessibilidade, incluindo as seguintes características mínimas:

I - acesso livre de barreiras e maior comodidade de deslocamento nas áreas internas e nas áreas externas contíguas;

II - piso tátil;

III - nas áreas externas ou internas da edificação, destinadas a garagem e a estacionamento de uso público, deverão ser reservadas vagas próximas dos acessos de circulação de pedestres, devidamente sinalizadas, para veículos que transportem pessoas com deficiência, mobilidade reduzida e idosos;

IV - pelo menos um dos itinerários que comunique horizontal e verticalmente com todas as dependências e serviços do edifício, entre si e com o exterior, deverá estar livre de barreiras arquitetônicas e de obstáculos que impeçam ou dificultem a acessibilidade de pessoa com deficiência, mobilidade reduzida e idosos;

V - os edifícios deverão dispor de pelo menos um banheiro acessível, com equipamentos adaptados ao uso de pessoas portadoras de deficiência, mobilidade reduzida e idosos.

Art. 5º Para efeito de concessão do Selo de Acessibilidade será realizada vistoria nos estabelecimentos públicos e privados de uso coletivo para cada um dos seguintes aspectos:

I - prestação de atendimento prioritário às pessoas com deficiência, mobilidade reduzida e idosos;

II - condições gerais de acessibilidade arquitetônica, urbanística e de comunicação.

Art. 6º O Selo de Acessibilidade será concedido em dois padrões:

I - Padrão Ouro - estabelecimentos acessíveis;

II - Padrão Prata - estabelecimentos semi-acessíveis.

Art. 7º O Selo de Acessibilidade será concedido anualmente pela Câmara Municipal de Goiânia, em solenidade oficial, realizada pela Comissão de Direitos Humanos e Cidadania, preferencialmente no dia da cidadania (05 de abril).

Art. 8º Os estabelecimentos públicos e privados de uso coletivo poderão afixar o Selo de Acessibilidade em local visível.

Art. 9º Cada vereador poderá indicar até dois estabelecimentos ou órgãos públicos para recebimento do Selo de premiação.

Art. 10 A Comissão de Direitos Humanos receberá até 90 dias antes da solenidade as indicações para recebimento do Selo.

Art. 11 Esta Lei entra em vigor na data de sua publicação.

Art. 12 Revogam-se as disposições em contrário.



- Lei Complementar nº 014, de 29 de dezembro de 1992 (Código de Posturas do Município de Goiânia)

Institui normas disciplinadoras da higiene pública, do bem-estar público, da localização e do funcionamento de estabelecimentos comerciais, industriais e prestadores de serviços, sendo destacados a seguir os artigos e assuntos referentes a questões que influenciam nas calçadas, tais como:

- Rampa na sarjeta dos logradouros públicos, art. 9º;
- Serviços e obras nos logradouros públicos, art. 61 e 64;
- Invasões das áreas e logradouros públicos, art. 66. Este artigo tem um escopo diferente do art. 55 do Código de Edificações;
- Tapumes, §4º do art. 69 e art. 70;
- Aspectos/artigos de interesse, e vigentes, não abordados nos itens anteriores deste documento:
 - Estores, inciso I do art. 88;
 - Letreiros, luminosos e similares no logradouro público art. 141 e 149;
 - Bancas de revistas, pit-dogs e similares, incisos III e IV e § 1º do art.162; e
 - Floreiras e esteios, art. 63 da LC 014/1992 e art. 53 do Decreto nº 2135/1992.
- Lei Ordinária nº 7591, de 28 de junho de 1996

Define normas para o município de Goiânia, com o objetivo de eliminar barreiras arquitetônicas e garantir o direito de acesso da pessoa com deficiência a local de uso público. Em seu artigo 2º alínea “m”:

só será permitido a execução de projetos de edifícios de uso público e implantação de obras municipais, perante apresentação de projeto de comunicação visual e sinalização, facilitando o acesso à pessoa portadora de deficiência, garantindo-lhes conforto e segurança.

A Lei determina a emissão de Alvarás para as plantas de construção, ampliação e reforma de edificação de uso público somente para projetos que garantam condições de pleno acesso à pessoa com deficiência e ao idoso.

Exige também a adaptação de sanitários públicos, a adequação de locais existentes, sinalização e vagas de estacionamento.

- Lei Ordinária nº 7694, de 22 de janeiro de 1997

Dispõe sobre adaptações no Transporte Coletivo Urbano e garante o acesso de pessoas com deficiência e do idoso, e foi alterada pela Lei Ordinária nº 8313/2004 que dispõe sobre adaptações no transporte coletivo urbano e garante o acesso de pessoas com deficiência, do idoso e da gestante.

- Lei Complementar nº 113, de 10 de junho de 2002

Realiza alterações na Lei nº 014/92, introduzindo o parágrafo 3º do artigo 62 exigindo “rebaixar todas as esquinas de logradouros públicos, as frentes de faixas de pedestres do Município de Goiânia, colocando a visualização necessária para que as pessoas com deficiência física tenham mais segurança”.

- Lei Ordinária nº 8160, de 31 de março de 2003



Cria a Política Municipal de Atenção às Pessoas Portadoras de Deficiências, a ser efetivada por todos os órgãos da Administração Municipal, em especial nas áreas da educação, saúde, assistência social, transporte e trânsito, desporto e lazer, desenvolvimento urbano e posturas e outras previstas em regulamento próprio.

- Lei Ordinária nº 8234, 30 de dezembro de 2003

Cria o Conselho Municipal de Trânsito e Transporte e dá outras providências.

- Lei Ordinária nº 8382, de 28 de dezembro de 2005

Permite, a título precário e oneroso, o uso das vias e logradouros públicos e obras de arte de domínio municipal, para implantação, instalação e passagem de equipamentos urbanos destinados à prestação de serviços de infraestrutura por entidades de direito público ou privado.

- Lei Complementar nº 145, de 28 de outubro de 2005

Trata-se da concessão e renovação de alvará de localização e funcionamento para as agências bancárias, lojas de departamentos e supermercados somente quando tiverem, para uso de sua clientela, bebedouros e instalações sanitárias, inclusive com adaptações para pessoas com deficiência física.

- Lei Ordinária nº 8345, de 01 de novembro de 2005

Estabelece prioridade às pessoas idosas e pessoas com deficiência, para aquisição de casas populares com adequações específicas e garantia de acessibilidade.

- Lei Ordinária 8372, de 22 de dezembro de 2005

Obriga os estabelecimentos bancários a dispor de no mínimo um caixa eletrônico adaptado para atendimento às pessoas com deficiência física que utilizem cadeira de rodas.

- Lei Ordinária nº 8451, de 07 de agosto de 2006

Exige no momento da vistoria de conclusão de obras feita pelo vistoriador da Agência Municipal do Meio Ambiente, a existência, ou plantio de, no mínimo, uma árvore nativa da região em cada lote, ou na faixa de passeio da via, contígua a este lote.

- Lei Ordinária nº 8573, de 08 de novembro de 2007

Trata da obrigatoriedade das empresas concessionárias de serviços públicos a prover com Sinalização Tátil de Alerta, os equipamentos urbanos públicos, tais como telefones públicos (orelhões), caixas de correio ou outros que possam colocar em risco a integridade física de pessoas deficientes visuais.

- Lei Complementar nº 164, de 09 de janeiro de 2007

Trata da obrigatoriedade da reserva de 25% de área livre de calçamento, próximo ao meio-fio, destinada preferencialmente para o plantio de gramíneas ou vegetação rasteira semelhante, menos onde estão localizados os rebaixamentos para veículos e deficientes físicos de todas as calçadas a serem construídas no Município de Goiânia.

- Lei Complementar nº 169, de 15 de fevereiro de 2007



Regula o uso da bicicleta e o sistema cicloviário, integrando-os ao sistema municipal viário e de transportes, de modo a alcançar a utilização segura da bicicleta como veículo de transporte alternativo no atendimento às demandas de deslocamento e lazer da população.

- Lei Ordinária nº 8527, de 27 de fevereiro de 2007

Altera a Lei nº 8.193/03 que exige o fornecimento dos “Shoppings Centers” e similares, de cadeira de rodas para utilização de pessoas com deficiência, ampliando esta exigência para todos os Aeroportos, Centros Empresariais, Estádios de Futebol, Hotéis, Hipermercados e Supermercados, Casas de Espetáculos, Clubes, Academias, Estações Rodoviárias e locais de trabalho com concentração/circulação média diária de 1000 (mil) ou mais pessoas.

- Lei Complementar nº 177, de 09 de janeiro de 2008 (Código de Edificações)

Disciplina os procedimentos administrativos, executivos e fiscais das obras e edificações no território do Município de Goiânia, tais como:

- Fechamento ou Tapumes e Canteiro de Obras, artigos 41 a 46;
- Componentes da edificação, art. 51;
- Calçadas, art. 55 e 56;
- Rampas de acesso à garagem, art. 73; e
- Acessibilidade (Pessoa com Deficiência e com Mobilidade Reduzida), art. 77 a 81.
- Lei Ordinária nº 8644, de 23 de julho de 2008 (Estatuto do Pedestre)

Estabelece os direitos e deveres dos pedestres, direitos das pessoas com deficiência, as obrigações das Concessionárias de Serviços Públicos, a construção e reconstrução de calçadas e questões referentes ao Conselho Municipal dos Direitos dos Pedestres.

- Lei Ordinária nº 8685, de 02 de setembro de 2008

Esta lei trata da obrigatoriedade para os estabelecimentos de ensino públicos e particulares no Município de Goiânia, a disponibilizarem, em cada sala de aula, o número de Carteiras Escolares Inclusivas necessárias de acordo com a quantidade de estudantes com deficiência.

- Lei Ordinária nº 8798, de 19 de maio de 2009

Exige a garantia da reserva mínima de 5% (cinco por cento) das unidades dos conjuntos habitacionais construídos pelo município para famílias residentes e domiciliados que possuam, pelo menos, um membro portador de deficiência ou de necessidades especiais, devendo os imóveis ser entregues com as adaptações necessárias, que possibilitem a perfeita utilização pelos moradores deficientes.

- Lei Ordinária nº 8937, de 23 de julho de 2010

Altera o Estatuto do Pedestre Construção e Manutenção de Calçadas instituindo o Plano Emergencial de Construção e Recuperação de Calçadas, a ser regulamentado e executado pela Prefeitura, objetivando a construção ou recuperação de todas as calçadas que se encontram em desacordo com as normas do Código de Obras e Edificações e desta Lei, remetendo-se o ônus para os respectivos proprietários dos imóveis, parcelados junto à cobrança do ITU/IPTU.



- Lei Ordinária nº 8966, de 18 de outubro de 2010

Esta lei estabelece normas para acessibilidade da pessoa com deficiência ou mobilidade reduzida.

- Lei Ordinária nº 8980, de 23 de novembro de 2010

Institui a obrigatoriedade de entradas desimpedidas para gestantes, crianças e deficientes físicos no Município de Goiânia e dá outras providências.

- Lei Complementar nº 215, de 13 de maio de 2011

Dispõe sobre a proteção e segurança que devem ser conferidas aos usuários de escadas, escadas rolantes, esteiras e rampas existentes nos condomínios de edifícios residenciais de serviços e outros.

- Lei Complementar nº 216, de 13 de maio de 2011

Dispõe sobre a obrigatoriedade de instalação de brinquedos adaptados para as crianças portadoras de necessidades especiais em parques de diversão.

- Lei Ordinária nº 9074, de 19 de setembro de 2011

Regulamenta o exercício das atividades dos profissionais em transportes de passageiros (mototáxi), transporte de mercadorias (moto-frete), prestação de serviço (motoboy) e divulgação de publicidade sonora (moto-som) com o uso de motocicleta e motonetas, conforme Lei Federal 12.009/2009.

- Lei Ordinária nº 9116, de 13 de dezembro de 2011

Assegura ao deficiente visual o direito de receber os boletos de pagamentos de suas contas de água, energia e telefonia, confeccionados em braile.

- Lei Ordinária nº 9096/2011, de 27 de outubro de 2011(Código Municipal de Mobilidade Urbana)

Estabelece diretrizes básicas para a implementação da política de Mobilidade Urbana no Município de Goiânia, inclusive observando requisitos de acessibilidade nos espaços urbanos. Este Código tem como objetivo, entre outros, estimular o uso do transporte coletivo, reduzir congestionamentos, diminuir a poluição ambiental, diminuir o número de acidentes de trânsito.

- Lei Complementar nº 227, de 24 de abril de 2012

Altera o Código de Posturas de Goiânia (Lei Complementar nº 014, de 29 de dezembro de 1992) passando a ser exigido que o Alvará de Localização e Funcionamento de quaisquer estabelecimentos, independente da atividade exercida, somente será concedido e renovado quando estiverem adaptados às regras previstas em Leis Municipais concernentes à acessibilidade e uso adequado por portadores de deficiências.

- Lei Ordinária nº 9133, de 09 de janeiro de 2012

Institui o Conselho Municipal com a finalidade de propor e opinar acerca de medidas tendentes a prevenir e reduzir o número de acidentes e de vítimas no trânsito urbano para a prevenção e redução de acidentes de trânsito.

- Lei Complementar nº 234, de 08 de novembro de 2012



Trata da acessibilidade de portadores de deficiência (cadeirantes) a bares, restaurantes, lanchonetes, refeitórios, casa de eventos e estabelecimentos similares por meio da obrigatoriedade da realização de adaptações físicas.

- Lei nº 8.920, de 22 de junho de 2010 (Plano Emergencial de Calçadas)

Estabelece metas para Recuperação de Passeios Públicos e/ou Calçadas, com o objetivo de promover a realização das obras necessárias à reforma ou construção de passeios e/ou calçadas que não atendam as normas previstas na legislação municipal pertinente, inclusive no tocante à acessibilidade e à circulação de pedestres com segurança, situados nas vias integrantes das rotas a serem definidas.

- Lei nº 8937, de 23 de julho de 2010

Altera o Estatuto do Pedestre Construção e Manutenção de Calçadas e cita em seu Art. 1º O artigo 10, da Lei nº 8.644, de 23 de julho de 2008, passa a vigorar com a seguinte redação:

[...]

§ 3º Fica instituído o Plano Emergencial de Construção e Recuperação de Calçadas, a ser regulamentado e executado pela Prefeitura, objetivando a construção ou recuperação de todas as calçadas que se encontram em desacordo com as normas do Código de Obras e Edificações e desta Lei, remetendo-se o ônus para os respectivos proprietários dos imóveis, parcelados junto à cobrança do ITU/IPTU.

[...]

§ 7º Os passeios deverão ser sinalizados por piso tátil de alerta e direcional.

- Decreto nº791, de 30 de março de 2015

Regula a instalação de Parklet em via pública

- Decreto nº 3057, de 15 de dezembro de 2015

Este Decreto dispõe sobre a regulamentação da implementação de piso tátil direcional e de alerta nas calçadas e dá outras providências, que elenca em seu artigo 9º as áreas ou fatores para a determinação de ações prioritárias, para efeito de planejamento, fiscalização e atendimento de demandas referentes à regularização das calçadas e cumprimento dos demais aspectos no mencionado decreto.

I - calçadas a serem construídas ou reformadas a partir da publicação deste Decreto;

II - rotas acessíveis e áreas determinadas pela Comissão Técnica de Acessibilidade e Inclusão do Município, ou estabelecidas em leis, projetos urbanísticos, projetos de requalificação urbana, em corredores da rede estrutural de transporte coletivo, situações emergenciais, dentre outros, em consonância com as diretrizes do Plano Diretor e com anuência dos órgãos próprios do Município;

III - edificações de uso público ou coletivo definidas no Decreto Federal nº 5.296, de 02 de dezembro de 2004, destinadas aos setores da educação, saúde, assistência social, cultura, lazer, estabelecimentos bancários e similares, e locais relacionados às entidades das pessoas com deficiência ou mobilidade reduzida;

IV - vias expressas, arteriais e coletoras;

V - denúncias de irregularidades expressas em ordens de serviço ou processos.

§ 1º No atendimento do inciso III deste artigo deverão ser adotadas as medidas buscando a regularização das calçadas nas quadras ou trechos das vias no entorno, e nas rotas de ligação entre pontos e terminais de ônibus e demais equipamentos urbanos com as edificações referidas neste parágrafo.

§ 2º A ordem de apresentação dos incisos não implica grau de prioridade para aplicação destes.



No artigo 7º, as despesas decorrentes da execução desta lei correrão por conta das dotações orçamentárias próprias e suplementadas se necessárias. Os órgãos do Município de Goiânia envolvidos no Planejamento, projeto e execução das calçadas são a Secretaria Municipal de Planejamento Urbano e Habitação (SEPLANH), a Secretaria Municipal de Trânsito Transporte e Mobilidade (SMT) e a Secretaria Municipal de Infraestrutura e Serviços Públicos (SEINFRA).“



ANEXO II

**INFORME EPIDEMIOLÓGICO
PROGRAMA VIDA NO TRÂNSITO**

ANEXO II – Informe Epidemiológico (dados parciais – 1º quadrimestre). Programa Vida no Trânsito. Goiânia /2022.





Informe Epidemiológico (dados parciais – 1º quadrimestre). Goiânia/2022.

Programa Vida no Trânsito Ano 2022

APRESENTAÇÃO

Este documento apresenta uma análise parcial, com dados preliminares dos óbitos por acidentes de trânsito ocorridos em Goiânia, nos meses de janeiro a abril de 2022. É um documento preliminar, elaborado a partir das análises desenvolvidas pela Subcomissão de Análise de Dados Gestão da Informação, do Programa Vida no Trânsito (PVT). O objetivo dessas análises é contribuir na elaboração e execução de estratégias preventivas da violência no trânsito e orientação de ações em Saúde Pública, visando promover uma mobilidade segura no trânsito, na cidade de Goiânia.

METODOLOGIA

Trata-se de uma análise descritiva realizada a partir de registros do Sistema de Informação sobre Mortalidade (SIM) e dos Registros de Atendimento Integrado (RAI) da Secretaria de Segurança Pública do Estado de Goiás. Os dados apresentados são provenientes das análises dos óbitos por acidentes de trânsito ocorridos no ano de 2022 (1º quadrimestre – janeiro a abril), na cidade de Goiânia. As análises foram realizadas pela Subcomissão de Análise de Dados e Gestão da Informação do PVT Goiânia.

Os acidentes incluídos nas análises são aqueles que aconteceram nos limites geográficos da cidade de Goiânia, com vítimas fatais, cujos óbitos ocorreram no local do acidente ou posteriormente, em até 30 dias após a data do acidente.

RESULTADOS PARCIAIS

No primeiro quadrimestre de 2022 o total de óbitos ocorridos em Goiânia, por acidente de trânsito, foi 38. A maioria dessas vítimas (n=30) foi do sexo masculino (79%). Do total de óbitos (n= 38), 27 (71%) eram residentes na cidade de Goiânia e 11(29%) moradores de outros municípios. Dos residentes em outros municípios, 10 eram moradores da região metropolitana: Aparecida de Goiânia (n= 5), Senador Canedo (n= 4) e Aragoiânia (n= 1); apenas 1 de outro município (Palmelo). Essas informações estão apresentadas nos Gráficos 1, 2, 3 e 4.

Gráfico 1 – Frequência de Óbitos por Acidentes de Trânsito ocorridos em Goiânia, segundo o sexo da vítima. Goiânia, 2022.

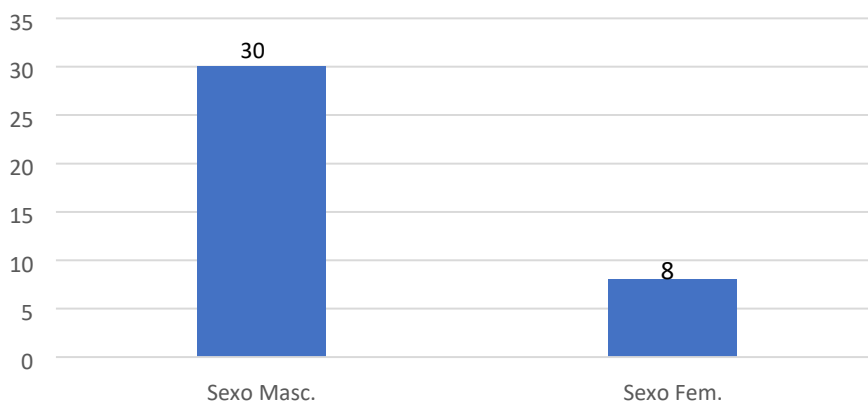

Fonte: Óbitos *linkados* do PVT (SIM e RAI) – SMS Goiânia, 2022.

Gráfico 2 – Percentual de Vítimas Fatais por Acidentes de Trânsito, segundo o sexo das vítimas. Goiânia, 2022.

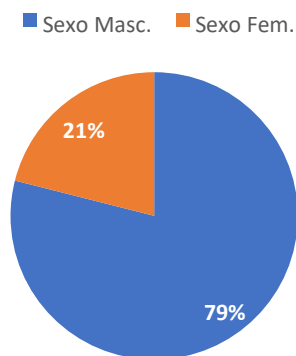

Fonte: Óbitos *linkados* do PVT (SIM e RAI) – SMS Goiânia, 2022.

linkados do PVT (SIM e RAI) – SMS Goiânia, 2022.

Gráfico 3 – Porcentagem de Acidentes Fatais de Trânsito, segundo município de residência das vítimas –1º Quadrimestre. Goiânia, 2022.

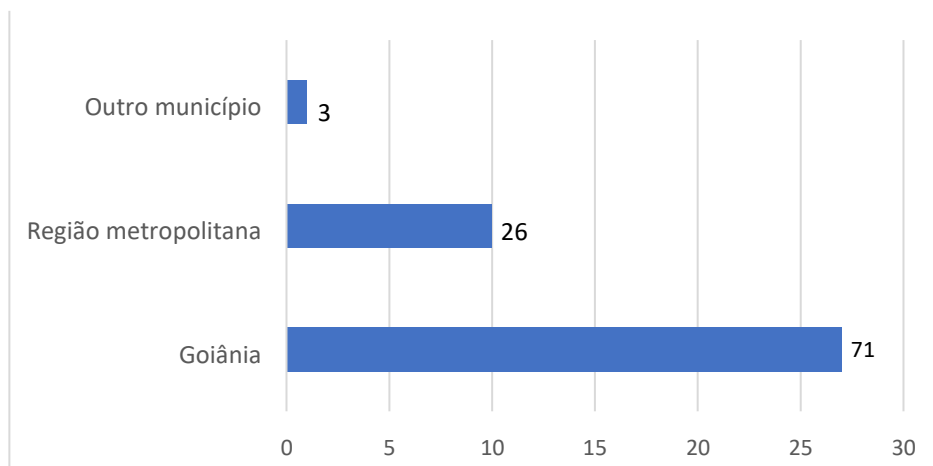

Fonte: Óbitos *linkados* do PVT (SIM e RAI) – SMS Goiânia, 2022.

Gráfico 4 – Municípios de Residência das vítimas fatais por ATT, não residentes de Goiânia - 1º Quadrimestre. Goiânia, 2022.

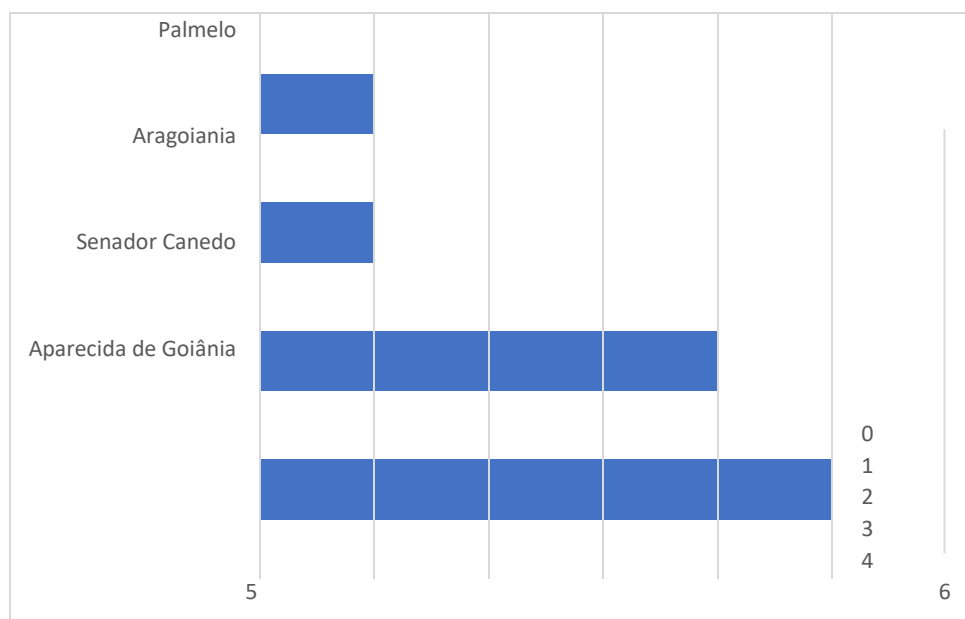

Fonte: Óbitos *linkados* do PVT (SIM e RAI) – SMS Goiânia, 2022.

Com relação ao perfil etário da população que veio a óbito por acidente de trânsito em Goiânia, no primeiro quadrimestre de 2022, fez-se uma análise a partir da seguinte sistematização: crianças e adolescentes (até 19 anos, seguindo os critérios da Organização Mundial de Saúde/OMS), adultos (pessoas de 20 a 59 anos) e idosos (pessoas com 60 anos ou mais). Pelas análises, verificou-se que houve maior ocorrência de óbitos com a população adulta de 20 a 59 anos (n= 27, 71%); na

linkados do PVT (SIM e RAI) – SMS Goiânia, 2022.

seqüência os óbitos de idosos (n= 7, 18%) e depois de adolescentes, com idades entre 17 e 19 anos (n= 4, 11%), não ocorreu nenhum óbito de crianças. O Gráfico 5 apresenta esses dados.

Gráfico 5 – Percentual de óbitos em Acidentes de Trânsito ocorridos em Goiânia, segundo o ciclo de vida. Goiânia, 2022.

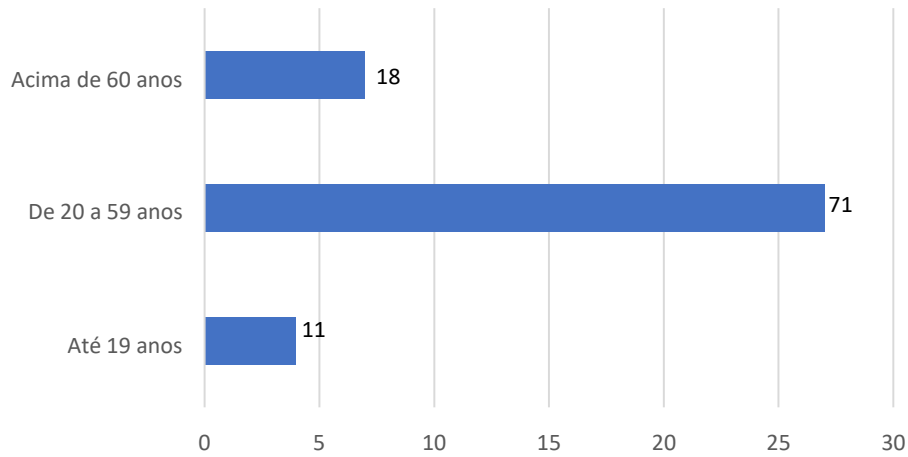

Fonte: Óbitos

linkados do PVT (SIM e RAI) – SMS Goiânia, 2022.

Fazendo uma análise mais detalhada da população adulta (de 20 a 59 anos) que foi a óbito por acidente de trânsito, entre janeiro e abril de 2022, verifica-se que a maioria é adulto jovem, na faixa etária de 20 a 39 anos (63%), de 20 a 29 anos (n= 7, 26%) e de 39 a 39 anos (n= 10, 37%). O Gráficos 6 apresenta esses dados.

Gráfico 6 – Percentual de pessoas adultas que foram a óbito em acidentes de trânsito, segundo grupos etários – 1º Quadrimestre. Goiânia, 2022.

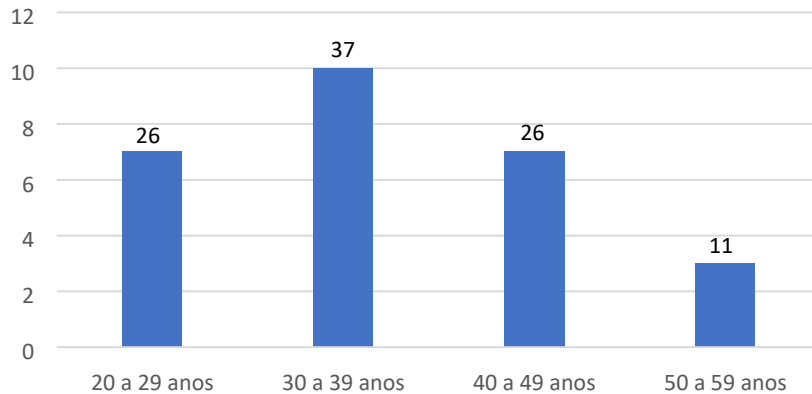

Fonte: Óbitos *linkados* do PVT (SIM e RAI) – SMS Goiânia, 2022.

Ainda no perfil das vítimas fatais no trânsito de Goiânia, ao analisar a situação das vítimas, quando da ocorrência do acidente (pedestre, passageiro, condutor ou ciclista), observou-se que a maior frequência de óbitos foi de condutor de moto (n= 19, 50%), seguido da situação de passageiro de moto ou automóvel (n= 9, 24%), depois a situação de pedestre/atropelamento (n= 6, 16%), e na sequência a de ciclista (n= 4, 11%), conforme observa-se no Gráfico 7, que se segue.

Gráfico 7 – Percentual de Óbitos por Acidentes de Trânsito, segundo a situação da vítima - 1º Quadrimestre. Goiânia, 2022.

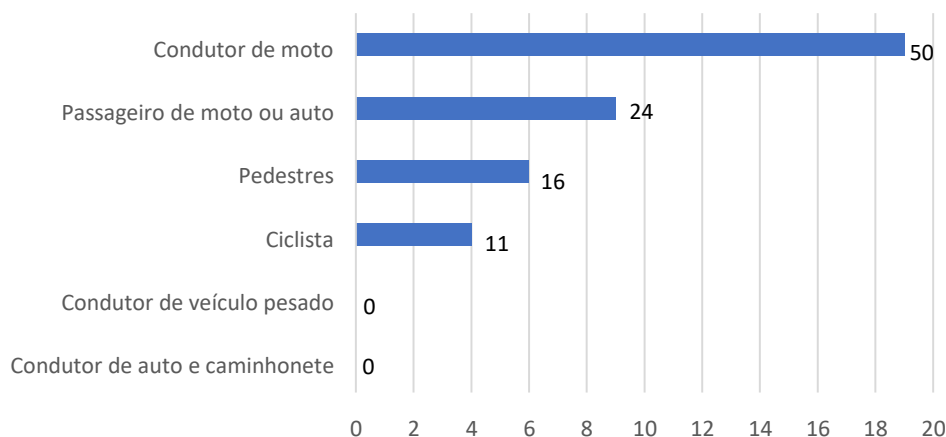

Fonte: Óbitos

linkados do PVT (SIM e RAI) – SMS Goiânia, 2022.

Verifica-se, assim, que a maior frequência é de óbitos entre a população mais vulnerável no trânsito (motociclistas ou passageiros de moto, pedestres e ciclistas). O Gráfico 8 apresenta os veículos das vítimas fatais em acidentes de trânsito, no primeiro quadrimestre de 2022.

Gráfico 8 – Percentual de óbitos no trânsito, segundo o veículo da vítima - 1º Quadrimestre. Goiânia, 2022

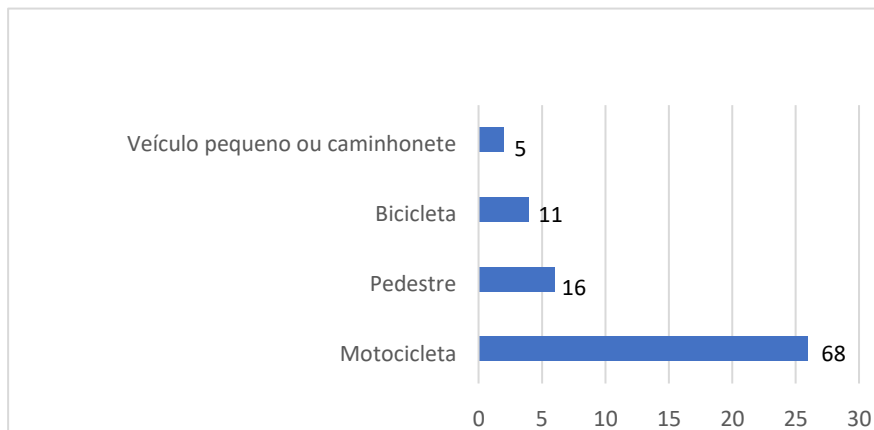

Fonte: Óbitos *linkados* do PVT (SIM e RAI) – SMS Goiânia, 2022.

Outra análise realizada pela subcomissão do PVT refere-se ao local do óbito, se no local do acidente ou se é óbito posterior. Observou-se que do total de óbitos no primeiro quadrimestre (n=38), 13 ocorreram no local (34%) e 25 (66%) foram óbitos posteriores (nas unidades de resgate ou em hospitais). Dos óbitos posteriores, a maioria (n=11) ocorreu em até 24h após o acidente, e na sequência em até uma semana após (n= 10), o que indica a gravidade dos acidentes. Os gráficos 9 e 10 trazem esses dados.

Gráfico 9 – Percentual de Acidentes Fatais de Trânsito, segundo o local do óbito - 1º quadrimestre. Goiânia, 2022.

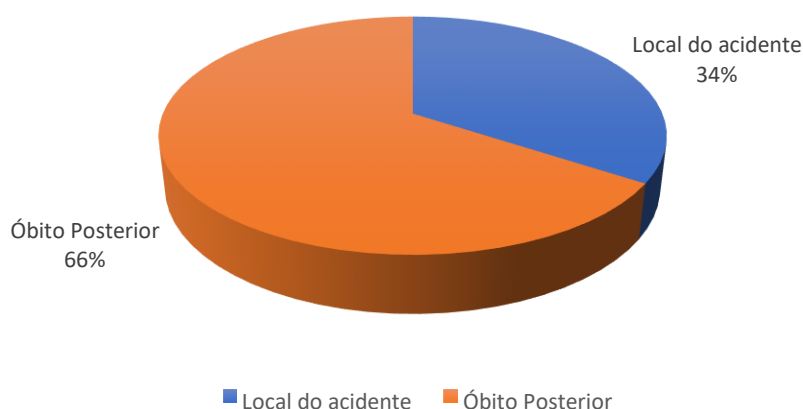

Fonte: Óbitos

linkados do PVT (SIM e RAI) – SMS Goiânia, 2022.

Gráfico 10 – Frequência de Óbitos posteriores, por Acidentes de Trânsito, segundo o tempo entre o acidente e óbito - 1º Quadrimestre. Goiânia, 2022.

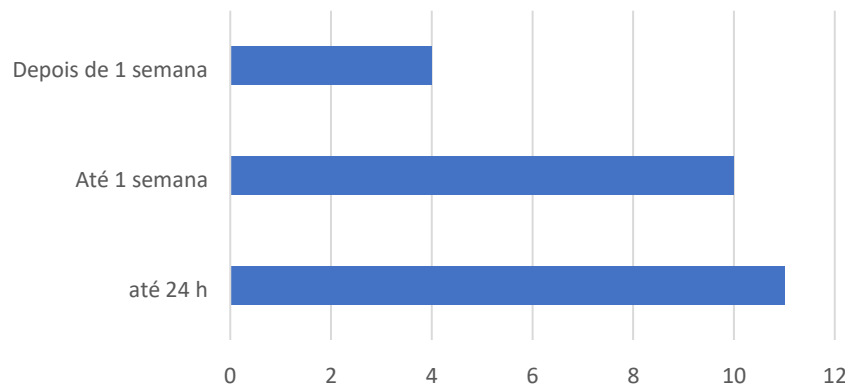

Fonte: Óbitos *linkados* do PVT (SIM e RAI) – SMS Goiânia, 2022.

Importante, ainda, destacar a análise, realizada pela subcomissão do PVT, quanto aos tipos de veículos envolvidos nos acidentes fatais que ocorreram no primeiro quadrimestre de 2022. Observou-se que a maior ocorrência é de acidentes de motocicleta com automóvel (n= 12) e, na sequência, motocicleta sem outro veículo envolvido (n= 9).

O Gráfico 11 apresenta esse dado.

Gráfico 11 – Acidentes fatais de Trânsito, segundo veículos envolvidos - 1º Quadrimestre. Goiânia, 2022.

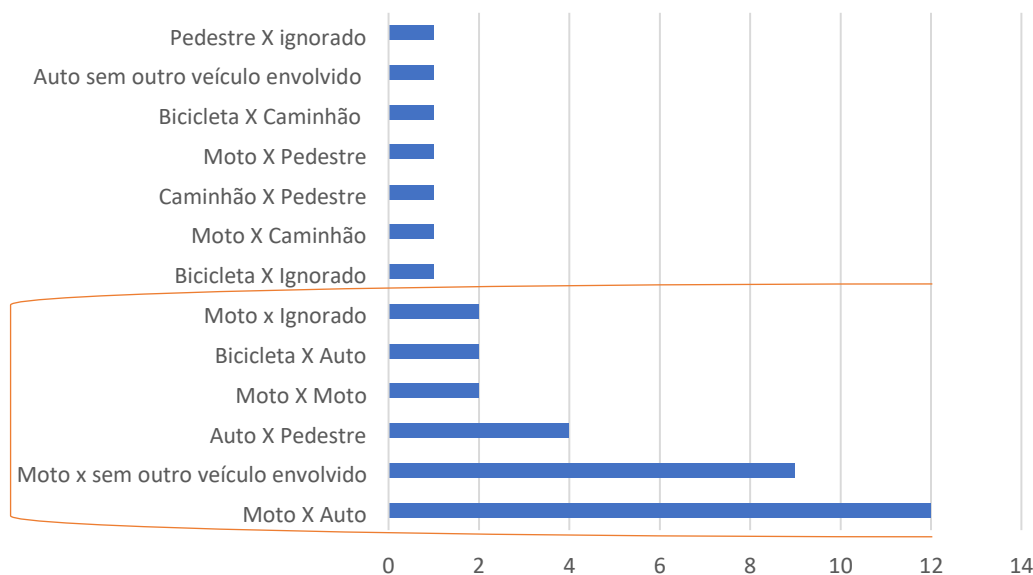

Fonte: Óbitos *linkados* do PVT (SIM e RAI) – SMS Goiânia, 2022.

Verifica-se, pelo gráfico, que a motocicleta é o veículo que mais se envolveu em acidentes fatais de trânsito, de 38 acidentes, havia moto envolvida em 27 deles, com automóveis, sem outros veículos

linkados do PVT (SIM e RAI) – SMS Goiânia, 2022.

envolvidos (choque em algum objeto fixo/parado ou queda), com outra motocicleta como também com pedestre, indicando a necessidade de ações que possam minimizar a alta ocorrência de acidentes fatais envolvendo motociclistas. A título de complementação dessas informações, o Gráfico 12 traz a sistematização dos óbitos do primeiro quadrimestre, considerando o tipo de acidente, no qual evidencia-se a maior frequência (n=11) de abalroamento (colisão transversal ou lateral), seguida do choque (quando o automóvel colide em objeto fixo ou parado), n= 9, e de queda (n= 7). Esses são os tipos de acidentes que mais ocorrem com motociclistas.

Gráfico 12 – Frequência de acidentes fatais de trânsito, segundo o tipo de acidente - 1º Quadrimestre. Goiânia, 2022.

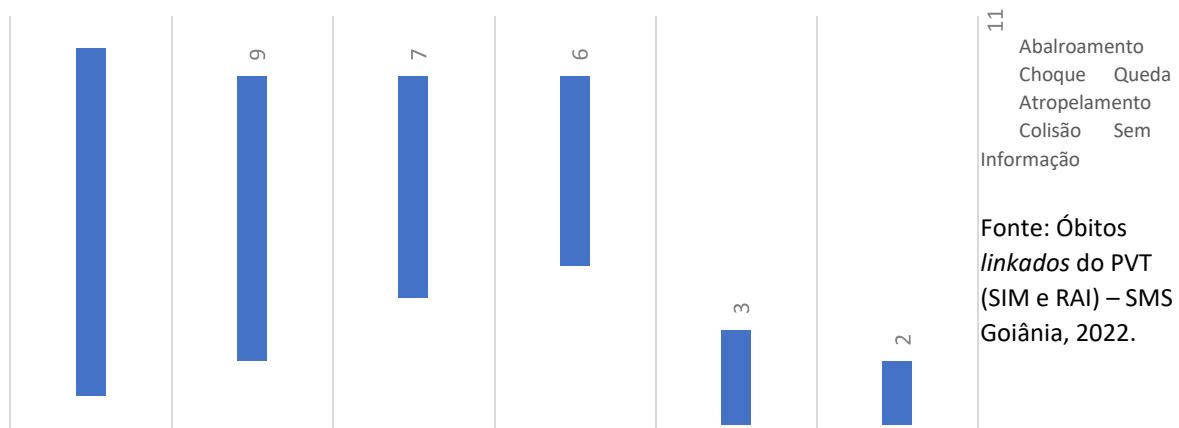

Fonte: Óbitos *linkados* do PVT (SIM e RAI) – SMS Goiânia, 2022.

As análises quanto às vias em que mais ocorreram os acidentes fatais de trânsito são apresentadas nos Gráficos 13 e 14, indicando que a BR 153 (rodovia), a Av. Perimetral Norte e Av. Anápolis são as de maior frequência de óbitos, tendo ocorrido 3 óbitos em cada uma dessas vias no primeiro quadrimestre (Gráfico 13).

Gráfico 13 – Vias Urbanas e Rodovias de Goiânia com maior frequência de acidentes fatais - 1º Quadrimestre. Goiânia 2022.

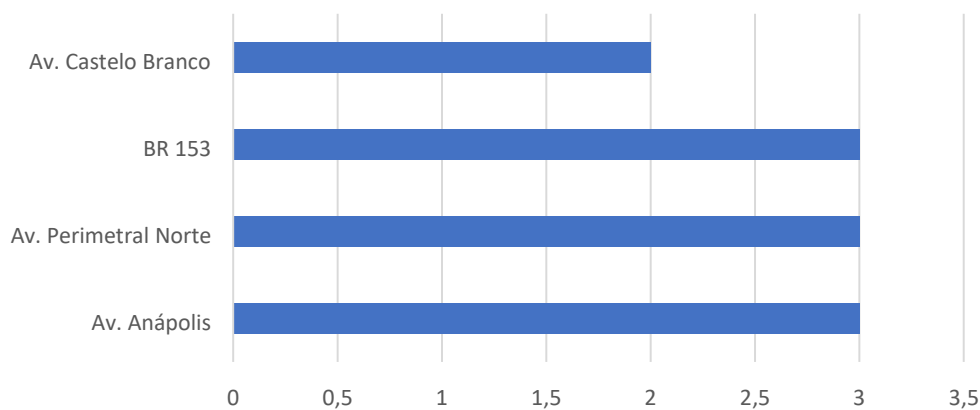

Fonte: Óbitos *linkados* do PVT (SIM e RAI) – SMS Goiânia, 2022.

linkados do PVT (SIM e RAI) – SMS Goiânia, 2022.

O Gráfico 14 traz as rodovias em que ocorreram acidente fatais no período analisado, apresentando que além da BR 153, a GO 020 e a GO 462 foram as de ocorrência de acidentes fatais (Gráfico 14).

Gráfico 14 – Rodovias com maior ocorrência de acidentes fatais de trânsito - 1º Quadrimestre. Goiânia, 2022.

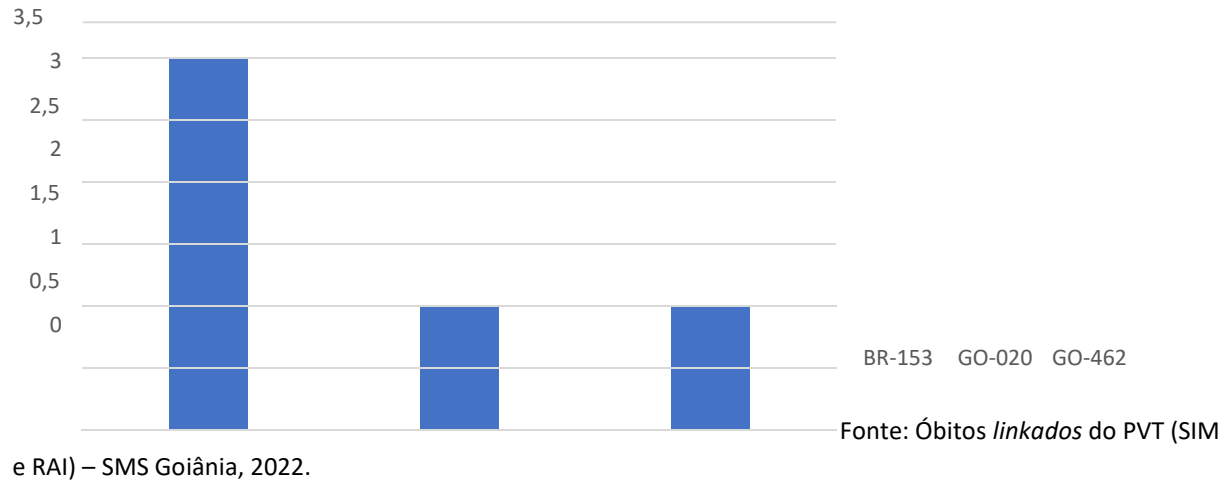

Dos 5 óbitos ocorridos por acidentes de trânsito nessas rodovias, 2 foram no local e 3 em menos de 24h, o que aponta para a gravidade desses acidentes.

CONSIDERAÇÕES FINAIS

As informações apresentadas neste Informe epidemiológico são análises parciais dos acidentes fatais ocorrido no período de janeiro a abril de 2022, podendo surgir novos casos de óbitos ocorridos nesse período, mas ainda não identificados pela subcomissão de análises do PVT.

Goiânia, 27 de outubro de 2022.

linkados do PVT (SIM e RAI) – SMS Goiânia, 2022.



Prefeitura de Goiânia

Exposição de Motivos do Decreto nº 1.350 /2024

Goiânia, 12 de abril de 2024.

Excelentíssimo Senhor Prefeito,

1 Submeto à análise de Vossa Excelência a presente minuta de decreto que dispõe sobre a instituição do Plano de Mobilidade Urbana de Goiânia – PlanmobGyn, em cumprimento à Lei federal nº 12.587, de 3 de janeiro de 2012, que estabelece as diretrizes da Política Nacional de Mobilidade Urbana, e à Lei Complementar nº 349, de 4 de março de 2022, que dispõe sobre o Plano Diretor do Município de Goiânia.

2 O PlanmobGyn é resultado de um esforço contínuo do Grupo de Trabalho, instituído pelo Decreto nº 4.289, de 27 de outubro de 2021, que buscou enfrentar o desafiador cenário da mobilidade em nossa cidade, alinhando diretrizes e ações estratégicas.

3 O plano tem como objetivo promover a melhoria da mobilidade urbana em Goiânia, considerando os aspectos sociais, econômicos, ambientais e culturais da cidade, e visando à qualidade de vida, à inclusão social, à sustentabilidade, à segurança e à eficiência dos serviços de transporte e trânsito.

4 Para tanto, o plano define os princípios, as diretrizes, os objetivos, as metas, as estratégias, as ações e os indicadores para a gestão integrada da mobilidade urbana, abrangendo os modos de transporte motorizado, não motorizado e coletivo, bem como a infraestrutura, a operação, a fiscalização, a educação, a informação e a participação social.

5 O plano está alinhado com as diretrizes do MusGyn, o Sistema de Mobilidade Urbana Sustentável de Goiânia, e com o Objetivo de Desenvolvimento Sustentável - ODS 11: Cidades e Comunidades Sustentáveis da Organização das Nações Unidas (ONU), além de incorporar os critérios da métrica **Environmental, Social and Governance – ESG**, que avalia o desempenho das organizações em relação ao meio ambiente, à responsabilidade social e à governança.

6 A análise detalhada da legislação federal revela a ausência de indicações sobre como a aprovação do plano deve ocorrer, deixando a critério dos municípios decidir sobre a forma, seja por ato administrativo ou por lei em sentido estrito. Em consonância com os princípios da Constituição Federal de 1988, os municípios possuem autonomia para definir seus procedimentos, abrangendo autogoverno, autoadministração, autolegislação e autoorganização. A experiência de outros municípios brasileiros, conforme levantamento do Ministério da Integração e Desenvolvimento Regional, mostra diversas abordagens na aprovação de planos de mobilidade urbana, incluindo leis e decretos municipais.

7 Especificamente em Goiânia, a Lei Complementar nº 349, de 4 de março de 2022, estipula que a Administração Municipal deve elaborar o Plano Municipal de Mobilidade Urbana, em conformidade com os prazos e diretrizes da legislação federal, assim como com os objetivos e ações previstos na própria lei complementar, conforme destaca o parágrafo único do art. 22:

Art. 22.....

.....

Parágrafo único. A administração municipal elaborará, em caráter urgente e prioritário, o Plano Municipal de Mobilidade Urbana, de acordo com os prazos e determinações estabelecidos pela legislação federal que institui a Política Nacional de Mobilidade Urbana, bem como os objetivos, as diretrizes e as ações constantes nesta Lei Complementar.

8 Portanto, já existe uma lei municipal formal, com a devida aprovação do Poder Legislativo de Goiânia, que autoriza e endossa a elaboração do Plano Municipal de Mobilidade Urbana pela administração pública municipal, mediante decreto.

9 Ressalta-se que a instituição do plano não implica em despesas imediatas, diretas ou indiretas, nem em diminuição de receita para o município, mas sim em benefícios sociais, econômicos e ambientais para a população.

10 Em suma, a elaboração do Plano Municipal de Mobilidade Urbana é uma iniciativa que reflete o compromisso da administração municipal com a melhoria contínua da qualidade de vida em Goiânia, assegurando que a cidade esteja preparada para enfrentar os desafios do futuro com uma infraestrutura de transporte robusta e resiliente. É uma ação que transcende a conformidade legal, posicionando-se como um vetor de progresso e inovação para a cidade e seus habitantes.

11 Essas, Excelentíssimo Senhor Prefeito, são as razões que justificam o encaminhamento da presente proposta de ato normativo à consideração de Vossa Excelência.

Respeitosamente,

Valfran de Sousa Ribeiro

Secretário Municipal de Planejamento Urbano e Habitação

Avenida do Cerrado, 999 -
Palácio das Campinas Venerando de Freitas Borges (Paço Municipal) - Bairro Park Lozandes
CEP 74884-900 Goiânia-GO

Referência: Processo Nº 23.28.000001439-3

SEI Nº 3942832v1



Prefeitura de Goiânia
Gabinete do Prefeito

DECRETO Nº 1.351, DE 12 DE ABRIL DE 2024

O PREFEITO DE GOIÂNIA, no uso das atribuições que lhe confere o art. 115, incisos II e IV, da Lei Orgânica do Município de Goiânia; e o contido no Processo SEI nº 23.24.000011701-0, resolve:

Art. 1º Tornar sem efeito o Decreto nº 1.193, de 5 de abril de 2024.

Art. 2º Este Decreto entra em vigor na data de sua publicação.

Goiânia, 12 de abril de 2024.

ROGÉRIO CRUZ
Prefeito de Goiânia

Avenida do Cerrado, 999 -
Palácio das Campinas Venerando de Freitas Borges (Paço Municipal) - Bairro Park Lozandes
CEP 74884-900 Goiânia-GO

Referência: Processo Nº 23.24.000011701-0

SEI Nº 3942863v1



Prefeitura de Goiânia
Gabinete do Prefeito

DECRETO Nº 1.352, DE 12 DE ABRIL DE 2024

O PREFEITO DE GOIÂNIA, no uso da atribuição que lhe confere o art. 115, da Lei Orgânica do Município de Goiânia, resolve:

Art. 1º Tornar sem efeito:

I - o Decreto nº 737, de 8 de março de 2024; e

II - o Decreto nº 803, de 15 de março de 2024.

Art. 2º Este Decreto entra em vigor na data de sua publicação.

Goiânia, 12 de abril de 2024.

ROGÉRIO CRUZ
Prefeito de Goiânia

Avenida do Cerrado, 999 -
Palácio das Campinas Venerando de Freitas Borges (Paço Municipal) - Bairro Park Lozandes
CEP 74884-900 Goiânia-GO

Referência: Processo Nº 24.1.000000742-4

SEI Nº 3942873v1



Prefeitura de Goiânia
Gabinete do Prefeito

DECRETO ORÇAMENTÁRIO Nº 108, DE 12 DE ABRIL DE 2024

Abre créditos adicionais de natureza suplementar, em favor da Secretaria Municipal de Desenvolvimento e Economia Criativa – Fundo Municipal de Assistência ao Trabalhador, no valor de R\$ 1.134.488,45.

O PREFEITO DE GOIÂNIA, no uso de suas atribuições legais, nos termos dos arts. 41 a 43, da Lei federal nº 4.320, de 17 de março de 1964; art. 12, da Lei nº 10.683, de 30 de setembro de 2021 - Plano Plurianual para o quadriênio 2022-2025; art. 5º, inciso IV, e art. 6º, inciso I, da Lei nº 11.134, de 10 de janeiro de 2024 - Lei Orçamentária Anual; Decreto nº 173, de 12 de janeiro de 2024; e o contido no Processo SEI nº 24.8.000003223-3,

DECRETA:

Art. 1º Ficam abertos ao Orçamento Anual do Município de Goiânia - Lei nº 11.134, de 10 de janeiro de 2024, em favor da Secretaria Municipal de Desenvolvimento e Economia Criativa – Fundo Municipal de Assistência ao Trabalhador, 5 (cinco) créditos adicionais de natureza suplementar, no valor de R\$ 1.134.488,45 (um milhão, cento e trinta e quatro mil, quatrocentos e oitenta e oito reais e quarenta e cinco centavos), destinados a atender as programações previstas no Anexo I deste Decreto.

Art. 2º A cobertura dos créditos suplementares autorizados por este Decreto decorre da anulação da dotação orçamentária indicada no Anexo II e incorporação do superavit financeiro, fonte 223, apurado no balanço patrimonial do exercício de 2023.

Art. 3º Este Decreto entra em vigor na data de sua publicação.

Goiânia, 12 de abril de 2024.

ROGÉRIO CRUZ
Prefeito de Goiânia

VINÍCIUS HENRIQUE PIRES ALVES
Secretário Municipal de Finanças

ANEXO I

ÓRGÃO: 3700 – SECRETARIA MUNICIPAL DE DESENVOLVIMENTO E ECONOMIA CRIATIVA
UNIDADE: 3751 – FUNDO MUNICIPAL DE ASSISTÊNCIA AO TRABALHADOR

CLASSIFICAÇÃO FUNCIONAL-PROGRAMÁTICA		VALOR (R\$)
3751	04.122.0088.2758.33903000.223 510 2700 0000	R\$ 50.000,00
3751	11.331.0088.1095.33903900.223 510 2700 0000	R\$ 600.000,00
3751	11.331.0088.1095.33903000.223 510 2700 0000	R\$ 250.000,00
3751	04.122.0088.2758.44905200.100 585 1500 0000	R\$ 34.488,45
3751	11.331.0088.1095.33903900.100 585 1500 0000	R\$ 200.000,00
TOTAL		R\$ 1.134.488,45

ANEXO II

ÓRGÃO: 1600 – SECRETARIA MUNICIPAL DE FINANÇAS
UNIDADE: 1603 – ENCARGOS GERAIS DO MUNICÍPIO

CLASSIFICAÇÃO FUNCIONAL-PROGRAMÁTICA		VALOR (R\$)
1603	99.999.9999.9999.99999999.100 501 1500 0000	R\$ 234.488,45
TOTAL		R\$ 234.488,45

Avenida do Cerrado, 999 -
Palácio das Campinas Venerando de Freitas Borges (Paço Municipal) - Bairro Park Lozandes
CEP 74884-900 Goiânia-GO

Referência: Processo Nº 24.8.000003223-3

SEI Nº 3942837v1



Prefeitura de Goiânia
Gabinete do Prefeito

DECRETO ORÇAMENTÁRIO Nº 109, DE 12 DE ABRIL DE 2024

Abre crédito adicional de natureza suplementar, em favor da Secretaria Municipal de Saúde - Fundo Municipal de Saúde, no valor de R\$ 5.058.804,71.

O PREFEITO DE GOIÂNIA, no uso de suas atribuições legais, nos termos dos arts. 41 a 43, da Lei federal nº 4.320, de 17 de março de 1964; art. 12, da Lei nº 10.683, de 30 de setembro de 2021 - Plano Plurianual para o quadriênio 2022-2025; art. 5º, inciso V, da Lei nº 11.134, de 10 de janeiro de 2024 - Lei Orçamentária Anual; Decreto nº 173, de 12 de janeiro de 2024; e o contido no Processo SEI nº 24.29.000014174-6,

DECRETA:

Art. 1º Fica aberto ao Orçamento Anual do Município de Goiânia – Lei nº 11.134, de 10 de janeiro de 2024, em favor da Secretaria Municipal de Saúde - Fundo Municipal de Saúde, 01 (um) crédito adicional de natureza suplementar, no valor de R\$ 5.058.804,71 (cinco milhões, cinquenta e oito mil, oitocentos e quatro reais e setenta e um centavos), destinado a atender a programação prevista no Anexo I deste Decreto.

Art. 2º A cobertura do crédito suplementar autorizado por este Decreto decorre da anulação da dotação orçamentária indicada no Anexo II.

Art. 3º Este Decreto entra em vigor na data de sua publicação.

Goiânia, 12 de abril de 2024.

ROGÉRIO CRUZ
Prefeito de Goiânia

VINÍCIUS HENRIQUE PIRES ALVES
Secretário Municipal de Finanças

ANEXO I

ÓRGÃO: 2100 – SECRETARIA MUNICIPAL DE SAÚDE
UNIDADE: 2150 – FUNDO MUNICIPAL DE SAÚDE

CLASSIFICAÇÃO FUNCIONAL-PROGRAMÁTICA		VALOR (R\$)
2150	10.302.0094.2782.33504100.102 634 1500 1002	R\$ 5.058.804,71
TOTAL		R\$ 5.058.804,71

ANEXO II

ÓRGÃO: 1600 – SECRETARIA MUNICIPAL DE FINANÇAS
UNIDADE:1603 – ENCARGOS GERAIS DO MUNICÍPIO

CLASSIFICAÇÃO FUNCIONAL-PROGRAMÁTICA		VALOR (R\$)
1603	99.999.9999.9999.99999999.100 634 1500 0000	R\$ 5.058.804,71
TOTAL		R\$ 5.058.804,71

Avenida do Cerrado, 999 -
Palácio das Campinas Venerando de Freitas Borges (Paço Municipal) - Bairro Park Lozandes
CEP 74884-900 Goiânia-GO

Referência: Processo Nº 24.29.000014174-6

SEI Nº 3942844v1



Prefeitura de Goiânia
Gabinete do Prefeito

DECRETO ORÇAMENTÁRIO Nº 110, DE 12 DE ABRIL DE 2024

Abre crédito adicional de natureza suplementar, em favor da Secretaria Municipal de Desenvolvimento Humano e Social, no valor de R\$ 1.500.000,00.

O PREFEITO DE GOIÂNIA, no uso de suas atribuições legais, nos termos dos arts. 41 a 43, da Lei federal nº 4.320, de 17 de março de 1964; art. 12, da Lei nº 10.683, de 30 de setembro de 2021 - Plano Plurianual para o quadriênio 2022-2025; art. 4º, da Lei nº 11.134, de 10 de janeiro de 2024 - Lei Orçamentária Anual; Decreto nº 173, de 12 de janeiro de 2024; e o contido no Processo SEI nº 24.10.000003698-3,

DECRETA:

Art. 1º Fica aberto ao Orçamento Anual do Município de Goiânia - Lei nº 11.134, de 10 de janeiro de 2024, em favor da Secretaria Municipal de Desenvolvimento Humano e Social, 1 (um) crédito adicional de natureza suplementar, no valor de R\$ 1.500.000,00 (um milhão e quinhentos mil reais), destinado a atender a programação prevista no Anexo I deste Decreto.

Art. 2º A cobertura do crédito suplementar autorizado por este Decreto decorre das anulações das dotações orçamentárias indicadas no Anexo II.

Art. 3º Este Decreto entra em vigor na data de sua publicação.

Goiânia, 12 de abril de 2024.

ROGÉRIO CRUZ
Prefeito de Goiânia

VINÍCIUS HENRIQUE PIRES ALVES
Secretário Municipal de Finanças

ANEXO I

ÓRGÃO: 2800 – SECRETARIA MUNICIPAL DE DESENVOLVIMENTO HUMANO E SOCIAL
UNIDADE: 2801 – GABINETE DO SECRETÁRIO MUNICIPAL DE DESENVOLVIMENTO HUMANO E SOCIAL

CLASSIFICAÇÃO FUNCIONAL-PROGRAMÁTICA		VALOR (R\$)
2801	04.122.0028.2450.33919200.100 501 1500 0000	R\$ 1.500.000,00
TOTAL		R\$ 1.500.000,00

ANEXO II

ÓRGÃO: 2800 – SECRETARIA MUNICIPAL DE DESENVOLVIMENTO HUMANO E SOCIAL
UNIDADE: 2801 – GABINETE DO SECRETÁRIO MUNICIPAL DE DESENVOLVIMENTO HUMANO E SOCIAL

CLASSIFICAÇÃO FUNCIONAL-PROGRAMÁTICA		VALOR (R\$)
2801	04.122.0028.2450.31901300.100 501 1500 0000	R\$ 1.000.000,00
2801	04.122.0028.2450.31909600.100 501 1500 0000	R\$ 500.000,00
TOTAL		R\$ 1.500.000,00

Avenida do Cerrado, 999 -
Palácio das Campinas Venerando de Freitas Borges (Paço Municipal) - Bairro Park Lozandes
CEP 74884-900 Goiânia-GO

Referência: Processo Nº 24.10.000003698-3

SEI Nº 3942849v1



Prefeitura de Goiânia
Gabinete do Prefeito

DECRETO ORÇAMENTÁRIO Nº 111, DE 12 DE ABRIL DE 2024

Abre crédito adicional de natureza suplementar, em favor da Secretaria Municipal dos Esportes, no valor de R\$ 1.987.406,28.

O PREFEITO DE GOIÂNIA, no uso de suas atribuições legais, nos termos dos arts. 41 a 43, da Lei federal nº 4.320, de 17 de março de 1964; art. 12, da Lei nº 10.683, de 30 de setembro de 2021 - Plano Plurianual para o quadriênio 2022-2025; art. 5º, inciso V, da Lei nº 11.134, de 10 de janeiro de 2024 - Lei Orçamentária Anual; Decreto nº 173, de 12 de janeiro de 2024; e o contido no Processo SEI nº 24.26.000000112-8,

DECRETA:

Art. 1º Fica aberto ao Orçamento Anual do Município de Goiânia – Lei nº 11.134, de 10 de janeiro de 2024, em favor da Secretaria Municipal dos Esportes, 01 (um) crédito adicional de natureza suplementar, no valor de R\$ 1.987.406,28 (um milhão novecentos e oitenta e sete mil quatrocentos e seis reais e vinte e oito centavos), destinado a atender a programação prevista no Anexo I deste Decreto.

Art. 2º A cobertura do crédito suplementar autorizado por este Decreto decorre da anulação da dotação orçamentária indicada no Anexo II.

Art. 3º Este Decreto entra em vigor na data de sua publicação.

Goiânia, 12 de abril de 2024.

ROGÉRIO CRUZ
Prefeito de Goiânia

VINÍCIUS HENRIQUE PIRES ALVES
Secretário Municipal de Finanças

ANEXO I

ÓRGÃO: 7200 – SECRETARIA MUNICIPAL DOS ESPORTES
UNIDADE: 7201 – GABINETE DO SECRETÁRIO MUNICIPAL DOS ESPORTES

CLASSIFICAÇÃO FUNCIONAL-PROGRAMÁTICA		VALOR (R\$)
7201	27.812.0078.1088.33504100.100 634 1500 0000	R\$ 1.987.406,28
TOTAL		R\$ 1.987.406,28

ANEXO II

ÓRGÃO: 1600 – SECRETARIA MUNICIPAL DE FINANÇAS
UNIDADE: 1603 – ENCARGOS GERAIS DO MUNICÍPIO

CLASSIFICAÇÃO FUNCIONAL-PROGRAMÁTICA		VALOR (R\$)
1603	99.999.9999.9999.99999999.100 634 1500 0000	R\$ 1.987.406,28
TOTAL		R\$ 1.987.406,28

Avenida do Cerrado, 999 -
Palácio das Campinas Venerando de Freitas Borges (Paço Municipal) - Bairro Park Lozandes
CEP 74884-900 Goiânia-GO

Referência: Processo Nº 24.26.000000112-8

SEI Nº 3942851v1



Prefeitura de Goiânia
Gabinete do Prefeito

DECRETO ORÇAMENTÁRIO Nº 112, DE 12 DE ABRIL DE 2024

Abre crédito adicional de natureza suplementar, em favor da Secretaria Municipal de Desenvolvimento Humano e Social, no valor de R\$ 6.142.500,00.

O PREFEITO DE GOIÂNIA, no uso de suas atribuições legais, nos termos dos arts. 41 a 43, da Lei federal nº 4.320, de 17 de março de 1964; art. 12, da Lei nº 10.683, de 30 de setembro de 2021 - Plano Plurianual para o quadriênio 2022-2025; art. 4º, da Lei nº 11.134, de 10 de janeiro de 2024 - Lei Orçamentária Anual; Decreto nº 173, de 12 de janeiro de 2024; e o contido no Processo SEI nº 24.10.000003648-7,

DECRETA:

Art. 1º Fica aberto ao Orçamento Anual do Município de Goiânia - Lei nº 11.134, de 10 de janeiro de 2024, em favor da Secretaria Municipal de Desenvolvimento Humano e Social, 1 (um) crédito adicional de natureza suplementar, no valor de R\$ 6.142.500,00 (seis milhões cento e quarenta e dois mil e quinhentos reais), destinado a atender a programação prevista no Anexo I deste Decreto.

Art. 2º A cobertura do crédito suplementar autorizado por este Decreto decorre da anulação da dotação orçamentária indicada no Anexo II.

Art. 3º Este Decreto entra em vigor na data de sua publicação.

Goiânia, 12 de abril de 2024.

ROGÉRIO CRUZ
Prefeito de Goiânia

VINÍCIUS HENRIQUE PIRES ALVES
Secretário Municipal de Finanças

ANEXO I

ÓRGÃO: 2800 – SECRETARIA MUNICIPAL DE DESENVOLVIMENTO HUMANO E SOCIAL
UNIDADE: 2801 – GABINETE DO SECRETÁRIO MUNICIPAL DE DESENVOLVIMENTO HUMANO E SOCIAL

CLASSIFICAÇÃO FUNCIONAL-PROGRAMÁTICA		VALOR (R\$)
2801	04.122.0028.2451.33903000.100 501 1500 0000	R\$ 6.142.500,00
TOTAL		R\$ 6.142.500,00

ANEXO II

ÓRGÃO: 1600 – SECRETARIA MUNICIPAL DE FINANÇAS
UNIDADE: 1603 – ENCARGOS GERAIS DO MUNICÍPIO

CLASSIFICAÇÃO FUNCIONAL-PROGRAMÁTICA		VALOR (R\$)
1603	28.843.0000.8002.33909100.100 501 1500 0000	R\$ 6.142.500,00
TOTAL		R\$ 6.142.500,00

Avenida do Cerrado, 999 -
Palácio das Campinas Venerando de Freitas Borges (Paço Municipal) - Bairro Park Lozandes
CEP 74884-900 Goiânia-GO

Referência: Processo Nº 24.10.000003648-7

SEI Nº 3942854v1



Prefeitura de Goiânia
Gabinete do Prefeito

DECRETO ORÇAMENTÁRIO Nº 113, DE 12 DE ABRIL DE 2024

Abre crédito adicional de natureza suplementar, em favor da Agência Municipal de Turismo, Eventos e Lazer, no valor de R\$ 582.000,00.

O PREFEITO DE GOIÂNIA, no uso de suas atribuições legais, nos termos dos arts. 41 a 43, da Lei federal nº 4.320, de 17 de março de 1964; art. 12, da Lei nº 10.683, de 30 de setembro de 2021 - Plano Plurianual para o quadriênio 2022-2025; art. 4º, da Lei nº 11.134, de 10 de janeiro de 2024 - Lei Orçamentária Anual; Decreto nº 173, de 12 de janeiro de 2024; e o contido no Processo SEI nº 24.10.000000336-4,

DECRETA:

Art. 1º Fica aberto ao Orçamento Anual do Município de Goiânia - Lei nº 11.134, de 10 de janeiro de 2024, em favor da Agência Municipal de Turismo, Eventos e Lazer, 1 (um) crédito adicional de natureza suplementar, no valor de R\$ 582.000,00 (quinhentos e oitenta e dois mil reais), destinado a atender a programação prevista no Anexo I deste Decreto.

Art. 2º A cobertura do crédito suplementar autorizado por este Decreto decorre da anulação da dotação orçamentária indicada no Anexo II.

Art. 3º Este Decreto entra em vigor na data de sua publicação.

Goiânia, 12 de abril de 2024.

ROGÉRIO CRUZ
Prefeito de Goiânia

VINÍCIUS HENRIQUE PIRES ALVES
Secretário Municipal de Finanças

ANEXO I

ÓRGÃO: 6600 – AGÊNCIA MUNICIPAL DE TURISMO, EVENTOS E LAZER
UNIDADE: 6601 – GABINETE DA PRESIDÊNCIA DA AGÊNCIA MUNICIPAL DE TURISMO EVENTOS E LAZER

CLASSIFICAÇÃO FUNCIONAL-PROGRAMÁTICA		VALOR (R\$)
6601	27.695.0085.1065.33504100.100 585 1500 000	R\$ 582.000,00
TOTAL		R\$ 582.000,00

ANEXO II

ÓRGÃO: 1600 – SECRETARIA MUNICIPAL DE FINANÇAS
UNIDADE: 1603 – ENCARGOS GERAIS DO MUNICÍPIO

CLASSIFICAÇÃO FUNCIONAL-PROGRAMÁTICA		VALOR (R\$)
1603	28.843.0000.8002.33909100.100 501 1500 0000	R\$ 582.000,00
TOTAL		R\$ 582.000,00

Avenida do Cerrado, 999 -
Palácio das Campinas Venerando de Freitas Borges (Paço Municipal) - Bairro Park Lozandes
CEP 74884-900 Goiânia-GO

Referência: Processo Nº 24.15.000000336-4

SEI Nº 3942857v1

**PREFEITURA
DE GOIÂNIA****Secretaria Municipal de Finanças
Diretoria de Cobrança de Recebimento da Dívida**

EDITAL DE INTIMAÇÃO DE PROTESTO DOS TITULOS DE EXECUÇÃO FISCAL CDA - CERTIDÃO DA DÍVIDA ATIVA DA PREFEITURA DE GOIÂNIA, NOS TERMOS DA LEI MUNICIPAL Nº 5.040/1975, ART. 189 A 202, DA LEI FEDERAL Nº 6.830/1980 E LEI FEDERAL 9.492/1997.

Encontram-se no 2o. Tabelionato de Protestos de Goiânia para serem protestados títulos/documentos de dívida em desfavor de: ADILSON FERNANDES NASCIMENTO - CPF: 440.524.991-15; ALIANCA PARTICIPACOES IMOBILIARIAS LTDA - CNPJ: 06.916.693/0001-43; ANA MARIA DE SOUZA MACHADO - CPF: 430.438.361-20; ANASIO DE PAULA RAMOS NETO - CPF: 712.688.471-00; CLEUBER VIDICA DE PAULA PRADO E OUTROS - CPF: 370.968.341-68; DIEGO MENDES ROCHA - CPF: 725.280.361-91; DILCE RIBEIRO BATISTA - CPF: 643.484.581-20; DIVINA DE SOUZA DA SILVA - CPF: 190.480.681-34; DIVINA DE SOUZA DA SILVA - CPF: 190.480.681-34; ESPOLIO DE ILDA FELICIANO DOS SANTOS - CPF: 095.982.191-00; ESPOLIO DE ISIDORO BERNARDES SIQUEIRA - CPF: 013.923.951-00; ESPOLIO DE LUIZ DABADIA DE PINA FILHO - CPF: 011.146.541-91; ESPOLIO DE LUIZ DABADIA DE PINA FILHO - CPF: 011.146.541-91; ESPOLIO DE PAULO ROBERTO MATIAS DOS SANTOS - CPF: 227.586.071-15; GERALDO LEVES VILELA - CPF: 280.905.511-49; HELOISA PORFIRIO BRETAS - CPF: 809.819.411-68; IOVANI GONCALVES DE SOUZA MARCHI - CPF: 085.811.421-68; ISABEL CRISTINA DIAS GONCALVES - CPF: 953.817.751-72; JOAO SOUZA PEREIRA - CPF: 137.182.741-91; JOSE PEREIRA DA ROCHA - CPF: 026.550.471-68; JULIO CESAR DE OLIVEIRA - CPF: 498.017.081-15; LUSIMAR PEREIRA DE SOUSA - CPF: 147.947.561-00; MARCIA HELENA DA SILVA - CPF: 391.525.531-91; MARCIA REBOUCAS FERNANDES - CPF: 332.025.831-15; MARCO JOSE ALVES COUTINHO - CPF: 351.199.266-49; MARCO JOSE ALVES COUTINHO - CPF: 351.199.266-49; MARISIA ABRAO E OUTROS - CPF: 263.550.191-20; MARTA ANTONIETA REIS NEVES E ESPOSO - CPF: 392.672.701-25; MIGUEL LOURENCO FILHO - CPF: 040.104.181-68; MILITAO DE JESUS - CPF: 198.478.311-49; MILTON JOSE ALVES - CPF: 532.429.711-91; ORLANDO ALVES DE REZENDE - CPF: 585.851.761-72; OSVALDO LUIS RIBEIRO DE PAULA - CPF: 472.440.701-87; REGILENE CARDOSO PINHEIRO E OU - CPF: 976.065.701-59; ROBERTA NASCIMENTO PUCCA MENDONCA - CPF: 091.805.948-83; SILVIA FELIPE MOURA - CPF: 198.046.281-04; SIMONE

www.goiania.go.gov.br



**PREFEITURA
DE GOIÂNIA**

Secretaria Municipal de Finanças
Diretoria de Cobrança de Recebimento da Dívida

BATISTA - CPF: 548.191.991-53; SPE RESIDENCIAL TUZIMOTO LTDA - CNPJ: 17.212.608/0001-82; SPE RESIDENCIAL TUZIMOTO LTDA - CNPJ: 17.212.608/0001-82; SPE RESIDENCIAL TUZIMOTO LTDA - CNPJ: 17.212.608/0001-82; SUELI RODRIGUES DA SILVA - CPF: 607.375.811-15; TEREZA ALVES MOREIRA - CPF: 035.810.551-04; TEREZA ALVES MOREIRA - CPF: 035.810.551-04; ZACHEU FERREIRA LISBOA - CPF: 387.573.621-49. Certifico, que não tendo sido possível intimar os devedores no endereço indicado pelo apresentante, intimo-os, na forma do art. 15 da lei 9.492/97, através do presente edital publicado no jornal DIÁRIO OFICIAL DO MUNICÍPIO e afixado neste Tabelionato, para virem pagar os títulos dentro de 03 (três) dias úteis, contados desta publicação, ficando desde já intimados dos respectivos protestos. Goiânia, 10 de abril de 2024. MARCONI DE FARIA CASTRO Tabelião do 2º Tabelionato de Protestos de Goiânia, sito a Rua 06, 225 1o. Andar Centro. Fone (62) 3212-1500***** www.2prtd.com.br

MARCONI DE FARIA CASTRO
TABELIÃO



Prefeitura de Goiânia
Secretaria Municipal de Finanças
Gabinete do Secretário

EDITAL DE INTIMAÇÃO

NOTIFICAÇÃO DE LANÇAMENTO E COBRANÇA LIMPEZA DE TERRENO

A Diretoria de Lançamento e Fiscalização Imobiliária- DIRLFI, no uso de suas atribuições legais e nos termos do Código Tributário Municipal- Lei Complementar nº 344 de 30 de setembro de 2021, NOTIFICA os proprietários dos imóveis não edificados, abaixo relacionados, do lançamento e cobrança da Taxa de Serviços Públicos pela Limpeza do Terreno, para pagamento da Taxa de Limpeza no prazo de 10 (dez) dias ou apresentar defesa no mesmo prazo, a contar da publicação do presente Edital, nos termos do § 3º do art. 5º do Decreto 419 de 30 de janeiro de 2024.

Para pagamento, retirar o "DUAM" no Atende Fácil ou pela internet www.goiania.go.gov.br na rubrica nº 3239 – Taxa de Limpeza de Lote.

No caso de defesa, apresentar no Atende Fácil, direcionado a Diretoria de Lançamento e Fiscalização Imobiliária, Gerência de Lançamento do IPTU e ITU.

O não pagamento ou não apresentação de defesa no prazo, acarretará revelia e a consequente inscrição do débito na dívida ativa, com a incidência dos acréscimos legais, nos termos do Código Tributário Municipal.

Goiânia, 10 de abril de 2024.



Documento assinado eletronicamente por **Felipe Avila Monte Christo Ferreira, Auditor de Tributos Municipais**, em 10/04/2024, às 11:12, conforme art. 1º, III, "b", da Lei 11.419/2006.



Documento assinado eletronicamente por **Fabio Kendy Nishino, Auditor de Tributos Municipais**, em 10/04/2024, às 11:15, conforme art. 1º, III, "b", da Lei 11.419/2006.



Documento assinado eletronicamente por **Bruno de Castro e Silva, Diretor de Lançamento e Fiscalização Imobiliária**, em 11/04/2024, às 10:50, conforme art. 1º, III, "b", da Lei 11.419/2006.



A autenticidade do documento pode ser conferida no site <https://www.goiania.go.gov.br/sei> informando o código verificador **3914980** e o código CRC **0881CA7B**.

Avenida do Cerrado, 999, APM09, Bloco E -
Palácio das Campinas Venerando de Freitas Borges (Paço Municipal) - Bairro Park Lozandes
CEP 74884-900 Goiânia-GO

PREFEITURA MUNICIPAL DE GOIANIA
SECRETARIA MUNICIPAL DE FINANÇAS - DIRETORIA DE LANCAMENTO E FISCALIZACAO IMOBILIARIA
RELACAO IMOVEIS PARA EDITAL LIMPEZA DE TERRENO

Pag. 001

NOME ENDEREÇO	INSCRICAO	VALOR TAXA NUMR. LANC.
ADILTO FELIZARDO DE FREITAS R PC-13 QD.07 LT.11 - RES DOM RAFAEL	353.107.0044.000-3	550,80 0087/2024
AGRISMAR LUIZ TOSTA R RDR-4 QD.02 LT.10 - RES DOM RAFAEL	353.102.0163.000-4	624,24 0080/2024
ANDREIA MARIA MOREIRA GONCALVES AV VEREDA DOS BURITIS QD.52 LT.08 - LOT MOINHO DOS VENTOS	383.052.0520.000-1	550,80 0067/2024
AYRTON GUIRADO FILHO R EL GREGO QD.31 LT.01 - SET GENTIL MEIRELLES	437.031.0029.000-0	2.543,49 0075/2024
C H M DE OLIVEIRA PARTICIPACOES R I-4 QD.04 LT.23 - JD IPANEMA	357.104.0330.000-4	459,00 0085/2024
CESAR EUSTAQUIO SOARES DE ARAUJO R DESEMBARGADOR ELADIO N.S/N QD.75 LT.17 - VI ROSA	324.061.0389.000-2	861,39 0068/2024
COSTA EMPREENDIMENTOS IMOBILIARIOS E LOCACOES LTDA R I-3 N.2 QD.06 LT.16 - JD IPANEMA	357.106.0246.000-2	2.385,51 0071/2024
DANYEVELIN ANDRESSA ALMEIDA E SILVA R OM19 QD.21 LT.13 - RES ORLANDO MORAIS	452.081.0152.000-6	306,00 0072/2024
EDGARD JOSE FERREIRA REIS R ELIAS SALUM JOAO QD.05 LT.11 - RES MORUMBI	423.124.0194.000-8	2.389,50 0065/2024
FABIO ANDRADE JUNQUEIRA AV SERINGUEIRAS QD.08 LT.27 - RES SANTA FE	367.078.0046.000-2	397,80 0089/2024
GENIVALDO ALVES DE OLIVEIRA R F50 N.S/N QD.169 LT.22 - LOT FAICALVILLE	332.150.0402.000-8	550,80 0073/2024
HELIO ABRAO IUNES TRAD R 71 N.S/N QD.C13 LT.16 - JD GOIAS	203.052.0343.000-2	3.186,00 0066/2024
ITAMAR FERNANDES MONTEIRO AV TRIESTE QD.01 LT.10/11 - VLG VENEZA	340.064.0312.000-3	1.150,56 0084/2024
JACOMO CONSULTORIA E GESTAO LTDA. R F11 N.S/N QD.43 LT.27 - LOT FAICALVILLE	332.284.0532.000-9	856,80 0086/2024
JELSON ROSA DOS SANTOS R LEONTINA DE LIMA ALVES QD.B LT.38 - RES MORUMBI	423.110.0312.000-2	2.023,11 0074/2024
JOSE RODRIGUES DE BRITO R FP6 N.S/N QD.04 LT.14 - BRO RECREIO DO FUNCIONARIO PUBLICO	335.006.0237.000-1	1.991,25 0078/2024
LAIANY JADY OLINDA BERNARDES R TARCILA DO AMARAL N.S/N QD.25 LT.12 - SET GENTIL MEIRELLES	437.025.0105.000-6	2.203,65 0070/2024
LUCAS FLEURY ORSINE R OM01 QD.22 LT.28 - RES ORLANDO MORAIS	452.082.0505.000-1	2.787,75 0081/2024
LYM PARTICIPACOES LTDA R SEVILHA QD.13 LT.14 - SET TRES MARIAS	382.013.0034.000-7	652,40 0088/2024
MARCELO FERNANDES GOMES R F57 N.S/N QD.159 LT.18 - LOT FAICALVILLE	332.295.0395.000-9	2.352,33 0069/2024
MARCIA REGINA FERREIRA BARROS R FN14 QD.17 LT.06 - JD FONTE NOVA	440.046.0406.000-4	459,00 0082/2024
MARGARIDO RAIMUNDO FERREIRA AV TOTO BUENO N.S/N QD.120 LT.16 - JD BALNEARIO MEIA PONTE	424.168.0309.000-0	3.047,94 0063/2024
MARGARIDO RAIMUNDO FERREIRA AV TOTO BUENO N.S/N QD.120 LT.17 - JD BALNEARIO MEIA PONTE	424.168.0388.000-1	2.092,14 0062/2024

PREFEITURA MUNICIPAL DE GOIANIA
SECRETARIA MUNICIPAL DE FINANÇAS - DIRETORIA DE LANCAMENTO E FISCALIZACAO IMOBILIARIA
RELACAO IMOVEIS PARA EDITAL LIMPEZA DE TERRENO

Pag. 002

NOME ENDERECO	INSCRICAO	VALOR TAXA NUMR. LANC.
MIRIS MARIA DA SILVA R FN5 QD.04 LT.18 - JD FONTE NOVA	440.033.0297.000-5	633,42 0079/2024
NICODEMOS MARGARIDO DE OLIVEIRA AV ZORCA VUKOJICIC N.S/N QD.27 LT.23 - JD BALNEARIO MEIA PONTE	424.029.0061.000-0	1.911,60 0060/2024
PEDRO CELIO ALVES BORGES R FN7 QD.04 LT.19 - JD FONTE NOVA	440.033.0338.000-7	633,42 0083/2024
TEREZINHA DE JESUS ALVES ABREU R PRESIDENTE NILO PECANHA N.S/N QD.31 LT.10 - JD PRESIDENTE	332.071.0063.000-0	732,65 0061/2024
THIAGO FVORETTO RASSI AL ALIANCA N.S/N QD.52 LT.16 - VI ROSA	324.075.0463.000-0	975,37 0076/2024
VICENTE GONCALVES DO NASCIMENTO ROCHA R CORONEL LUIZ SAMPAIO N.S/N QD.02 LT.13 - VI ROSA	323.093.0058.000-1	2.554,11 0077/2024
VILMA PEREIRA DA SILVA R PARATI QD.17 LT.15 - RES CAMPOS DOURADOS	360.326.0176.000-8	1.593,00 0059/2024
YARA CARVALHO MAIA VIEIRA AV PRESIDENTE VARGAS N.S/N QD.73 LT.23 - JD PRESIDENTE	332.007.0212.000-9	589,05 0064/2024



Prefeitura de Goiânia
Secretaria Municipal de Administração
Gabinete do Secretário

PORTARIA Nº 682/2024

A SECRETARIA MUNICIPAL DE ADMINISTRAÇÃO, no uso de suas atribuições legais previstas nos artigos 40 e 64, da Lei Complementar nº 335, de 01 de janeiro de 2021, e no artigo 6º, do Decreto nº 131, de 12 de janeiro de 2021, bem como o Artigo 99-A e 99-B, da Lei Complementar nº 011, de 11 de maio de 1992 – Estatuto dos Servidores Públicos do Município de Goiânia, e considerando o Parecer Jurídico 465/2024, Despacho nº 55/2024 e o Despacho 59/2024, conforme o Termo 6 (3562086), ambos da Procuradoria Geral do Município/Câmara de Resolução de Conflitos do Município de Goiânia, contidos no Processo SEI nº 23.6.000012087-5.

RESOLVE:

Art. 1º Alterar a **PORTARIA - SEMGEP Nº 0569/2015, retificada pela PORTARIA Nº 0857/2017**, à título de Estabilidade Econômica, ao vencimento do servidor **LEONARDO GONÇALVES FARIA ROCHA**, ocupante do cargo de Assistente Administrativo, matrícula nº 781746-05, na parte relativa a simbologia e a data de concessão, conforme citado a seguir:

Onde se lê:

“(…) incorporar a gratificação correspondente a simbologia **DAS-5**, na função de Chefe de Gabinete da Secretaria Municipal de Assistência Social, a partir de 13 de março de 2014 (…);”

Leia-se:

“(…) incorporar a gratificação correspondente a simbologia **CDS-7**, na função de Chefe de Gabinete da Secretaria Municipal de Assistência Social, conforme o Termo 6 (3562086), da Procuradoria Geral do Município/Câmara de Resolução de Conflitos do Município de Goiânia, contidos no Processo SEI nº 23.6.000012087-5, a partir de 01 de março de 2024.

Art. 2º Permanecem inalterados os demais termos do referido Ato.

Art. 3º Esta Portaria entrará em vigor na data de sua publicação, retroagindo seus efeitos a partir de 01 de março de 2024 .

Publique-se.

Goiânia, na data da assinatura eletrônica.

VALDERY JOSÉ DA SILVA JÚNIOR
Secretário Municipal de Administração



Documento assinado eletronicamente por **Graziella Flavia Pereira Pires Neiva**,
Superintendente de Gestão de Pessoas e Folha de Pagamento, em 05/04/2024, às 18:39,
conforme art. 1º, III, "b", da Lei 11.419/2006.



Documento assinado eletronicamente por **Valdery José da Silva Júnior**, **Secretário Municipal
de Administração**, em 05/04/2024, às 19:02, conforme art. 1º, III, "b", da Lei 11.419/2006.



A autenticidade do documento pode ser conferida no site <https://www.goiania.go.gov.br/sei>
informando o código verificador **3753729** e o código CRC **93880D08**.

Avenida do Cerrado, 999, APM-09, Bloco B -
Palácio das Campinas Venerando de Freitas Borges (Paço Municipal) - Bairro Park Lozandes
CEP 74884-900 Goiânia-GO

Referência: Processo Nº 23.6.000012087-5

SEI Nº 3753729v1



Prefeitura de Goiânia
Secretaria Municipal de Administração
Gabinete do Secretário

PORTARIA Nº 1054/2024

A SECRETARIA MUNICIPAL DE ADMINISTRAÇÃO, no uso de suas atribuições legais previstas nos artigos 40 e 64, da Lei Complementar nº 335, de 01 de janeiro de 2021, e no artigo 6º, inciso XX do Decreto nº 131, de 12 de janeiro de 2021, e considerando o § 2º do artigo 119, da Lei Complementar nº 011, de 11 de maio de 1992, e conforme o contido no Processo SEI nº 24.29.000010843-9,

RESOLVE:

Art. 1º Revogar a Portaria nº 110/2024, que concedeu Licença para Tratar de Interesse Particular ao servidor **CARLOS EDUARDO NOGUEIRA**, matrícula funcional nº 918490-01, ocupante do cargo de Motorista, **cessando seus efeitos a partir de 20 de março de 2024.**

Art. 2º Esta Portaria entrará em vigor na data de sua publicação.
Publique-se.

Goiânia, na data da assinatura eletrônica.

RAFAELLA DE PAULA CANEDO
Secretária Municipal de Administração



Documento assinado eletronicamente por **Sebastião Mendes dos Santos Filho, Chefe da Advocacia Setorial**, em 09/04/2024, às 11:43, conforme art. 1º, III, "b", da Lei 11.419/2006.



Documento assinado eletronicamente por **Rafaella de Paula Canedo, Secretária Municipal de Administração**, em 10/04/2024, às 14:37, conforme art. 1º, III, "b", da Lei 11.419/2006.



A autenticidade do documento pode ser conferida no site <https://www.goiania.go.gov.br/sei> informando o código verificador **3821255** e o código CRC **DE9E28AB**.

Avenida do Cerrado, 999, APM-09, Bloco B -
Palácio das Campinas Venerando de Freitas Borges (Paço Municipal) - Bairro Park Lozandes
CEP 74884-900 Goiânia-GO



Prefeitura de Goiânia
Secretaria Municipal de Administração
Gabinete do Secretário

PORTARIA Nº 1193/2024

A SECRETARIA MUNICIPAL DE ADMINISTRAÇÃO, no uso de suas atribuições legais previstas nos artigos 40 e 64, da Lei Complementar nº 335, de 01 de janeiro de 2021, e no artigo 6º, inciso XX do Decreto nº 131, de 12 de janeiro de 2021, e considerando o § 2º do artigo 110, da Lei Complementar nº 011, de 11 de maio de 1992, e conforme o contido no Processo SEI nº 22.29.000022699-6,

RESOLVE:

Art. 1º Conceder ao servidor **WANDERSON FERNANDES DOS SANTOS**, matrícula funcional nº 1033379-01, ocupante do cargo de Assistente Administrativo, prorrogação por mais 30 (trinta) dias de Licença por Motivo de Doença em Pessoa da Família, no período de **20 de dezembro de 2021 a 18 de janeiro de 2022**, para fins de regularização funcional.

Art. 2º Esta Portaria entrará em vigor na data de sua publicação, com efeitos a partir de 20 de dezembro de 2021.

Publique-se.

Goiânia, na data da assinatura eletrônica.

RAFAELLA DE PAULA CANEDO
Secretária Municipal de Administração



Documento assinado eletronicamente por **Sebastião Mendes dos Santos Filho, Chefe da Advocacia Setorial**, em 09/04/2024, às 11:43, conforme art. 1º, III, "b", da Lei 11.419/2006.



Documento assinado eletronicamente por **Rafaella de Paula Canedo, Secretária Municipal de Administração**, em 10/04/2024, às 14:37, conforme art. 1º, III, "b", da Lei 11.419/2006.



A autenticidade do documento pode ser conferida no site <https://www.goiania.go.gov.br/sei> informando o código verificador **3843129** e o código CRC **382E13C3**.

Avenida do Cerrado, 999, APM-09, Bloco B -
Palácio das Campinas Venerando de Freitas Borges (Paço Municipal) - Bairro Park Lozandes
CEP 74884-900 Goiânia-GO



Prefeitura de Goiânia
Secretaria Municipal de Administração
Gabinete do Secretário

PORTARIA Nº 1200/2024

A SECRETARIA MUNICIPAL DE ADMINISTRAÇÃO, no uso de suas atribuições legais previstas nos artigos 40 e 64, da Lei Complementar nº 335, de 01 de janeiro de 2021, e no artigo 6º, inciso XX do Decreto nº 131, de 12 de janeiro de 2021, e considerando o §1º do artigo 119, da Lei Complementar nº 011, de 11 de maio de 1992, e conforme o contido no Processo SEI nº 24.29.000002233-0,

RESOLVE:

Art. 1º Conceder à servidora **TALITHA ROBERTA SANTOS**, matrícula funcional nº 860964-02, ocupante do cargo de Especialista em Saúde, 02 (dois) anos de Licença para Tratar de Interesse Particular, no período de **01 de maio de 2024 a 30 de abril de 2026**.

Art. 2º Esta Portaria entrará em vigor na data de sua publicação.

Publique-se.

Goiânia, na data da assinatura eletrônica.

RAFAELLA DE PAULA CANEDO
Secretária Municipal de Administração



Documento assinado eletronicamente por **Sebastião Mendes dos Santos Filho**, **Chefe da Advocacia Setorial**, em 09/04/2024, às 11:43, conforme art. 1º, III, "b", da Lei 11.419/2006.



Documento assinado eletronicamente por **Rafaella de Paula Canedo**, **Secretária Municipal de Administração**, em 10/04/2024, às 14:37, conforme art. 1º, III, "b", da Lei 11.419/2006.



A autenticidade do documento pode ser conferida no site <https://www.goiania.go.gov.br/sei> informando o código verificador **3843851** e o código CRC **BECAF771**.

Avenida do Cerrado, 999, APM-09, Bloco B -
Palácio das Campinas Venerando de Freitas Borges (Paço Municipal) - Bairro Park Lozandes
CEP 74884-900 Goiânia-GO



Prefeitura de Goiânia
Secretaria Municipal de Administração
Gabinete do Secretário

PORTARIA Nº 1232/2024

A SECRETARIA MUNICIPAL DE ADMINISTRAÇÃO, no uso de suas atribuições legais previstas nos artigos 40 e 64, da Lei Complementar nº 335, de 01 de janeiro de 2021, e no artigo 6º, inciso XX do Decreto nº 131, de 12 de janeiro de 2021, e considerando o artigo 119, da Lei Complementar nº 011, de 11 de maio de 1992, e conforme o contido no Processo SEI nº 24.29.000009146-3,

RESOLVE:

Art. 1º Conceder à servidora **DAYSE KELLY MARTINS E SILVA**, matrícula funcional nº 1200968-01, ocupante do cargo de Agente Comunitário de Saúde, prorrogação por mais 02 (dois) anos de Licença para Tratar de Interesse Particular, no período de **04 de maio de 2024 a 03 de maio de 2026**.

Art. 2º Esta Portaria entrará em vigor na data de sua publicação.

Publique-se.

Goiânia, na data da assinatura eletrônica.

RAFAELLA DE PAULA CANEDO
Secretária Municipal de Administração



Documento assinado eletronicamente por **Sebastião Mendes dos Santos Filho**, **Chefe da Advocacia Setorial**, em 09/04/2024, às 11:43, conforme art. 1º, III, "b", da Lei 11.419/2006.



Documento assinado eletronicamente por **Rafaella de Paula Canedo**, **Secretária Municipal de Administração**, em 10/04/2024, às 14:37, conforme art. 1º, III, "b", da Lei 11.419/2006.



A autenticidade do documento pode ser conferida no site <https://www.goiania.go.gov.br/sei> informando o código verificador **3846699** e o código CRC **90AF89E3**.

Avenida do Cerrado, 999, APM-09, Bloco B -
Palácio das Campinas Venerando de Freitas Borges (Paço Municipal) - Bairro Park Lozandes
CEP 74884-900 Goiânia-GO



Prefeitura de Goiânia
Secretaria Municipal de Administração
Gabinete do Secretário

PORTARIA Nº 1265/2024

A SECRETARIA MUNICIPAL DE ADMINISTRAÇÃO, no uso de suas atribuições legais previstas nos artigos 40 e 64, da Lei Complementar nº 335, de 01 de janeiro de 2021, e no artigo 6º, inciso XX do Decreto nº 131, de 12 de janeiro de 2021, considerando o artigo 114, da Lei Complementar nº 011, de 11 de maio de 1992, e conforme o contido no Processo SEI nº 23.10.000006662-3,

RESOLVE:

Art. 1º Conceder à servidora **EDIFLANY MACHADO BORGES FERREIRA**, matrícula funcional nº 957380-02, ocupante do cargo de Especialista em Saúde, 03 (três) meses de Licença-Prêmio por Assiduidade, relativa ao quinquênio compreendido entre 09.09.2016 a 15.04.2023, consoante recontagem imposta pela Lei Complementar nº 173, de 27/05/2020, para usufruto no período de **07 de maio de 2024 a 06 de agosto de 2024**.

Art. 2º Esta Portaria entrará em vigor na data de sua publicação.

Publique-se.

Goiânia, na data da assinatura eletrônica.

RAFAELLA DE PAULA CANEDO
Secretária Municipal de Administração



Documento assinado eletronicamente por **Sebastião Mendes dos Santos Filho**, **Chefe da Advocacia Setorial**, em 09/04/2024, às 11:43, conforme art. 1º, III, "b", da Lei 11.419/2006.



Documento assinado eletronicamente por **Rafaella de Paula Canedo**, **Secretária Municipal de Administração**, em 10/04/2024, às 14:37, conforme art. 1º, III, "b", da Lei 11.419/2006.



A autenticidade do documento pode ser conferida no site <https://www.goiania.go.gov.br/sei> informando o código verificador **3848934** e o código CRC **043122AC**.

Avenida do Cerrado, 999, APM-09, Bloco B -
Palácio das Campinas Venerando de Freitas Borges (Paço Municipal) - Bairro Park Lozandes
CEP 74884-900 Goiânia-GO



Prefeitura de Goiânia
Secretaria Municipal de Administração
Gabinete do Secretário

PORTARIA Nº 1487/2024

A SECRETARIA MUNICIPAL DE ADMINISTRAÇÃO, no uso de suas atribuições legais previstas nos artigos 40 e 64, da Lei Complementar nº 335, de 01 de janeiro de 2021, e no artigo 6º, inciso XX do Decreto nº 131, de 12 de janeiro de 2021, considerando o artigo 114, da Lei Complementar nº 011, de 11 de maio de 1992, e conforme o contido no Processo SEI nº 24.24.000005739-0,

RESOLVE:

Art. 1º Retificar a Portaria nº 213/2024, a pedido, que concedeu à servidora **DIVINA VIEIRA ALVES**, matrícula funcional nº 38202-01, 03 (três) meses de **Licença-Prêmio por Assiduidade**, na parte relativa ao usufruto da licença, para constar a seguinte alteração:

Onde se lê: “(...) no período de **10 de janeiro de 2024 a 09 de abril de 2024**”.

Leia-se: “(...) no período de **22 de fevereiro de 2024 a 21 de maio de 2024**”.

Art. 2º Esta Portaria entrará em vigor na data de sua publicação.

Publique-se.

Goiânia, na data da assinatura eletrônica.

RAFAELLA DE PAULA CANEDO

Secretária Municipal de Administração



Documento assinado eletronicamente por **Sebastião Mendes dos Santos Filho, Chefe da Advocacia Setorial**, em 09/04/2024, às 11:43, conforme art. 1º, III, "b", da Lei 11.419/2006.



Documento assinado eletronicamente por **Rafaella de Paula Canedo, Secretária Municipal de Administração**, em 10/04/2024, às 14:37, conforme art. 1º, III, "b", da Lei 11.419/2006.



A autenticidade do documento pode ser conferida no site <https://www.goiania.go.gov.br/sei> informando o código verificador **3871847** e o código CRC **843EAB1D**.

Avenida do Cerrado, 999, APM-09, Bloco B -
Palácio das Campinas Venerando de Freitas Borges (Paço Municipal) - Bairro Park Lozandes
CEP 74884-900 Goiânia-GO



Prefeitura de Goiânia
Secretaria Municipal de Administração
Gabinete do Secretário

PORTARIA Nº 1712/2024

A SECRETARIA MUNICIPAL DE ADMINISTRAÇÃO, no uso de suas atribuições legais previstas nos artigos 40 e 64, da Lei Complementar nº 335, de 01 de janeiro de 2021, e no artigo 6º, inciso XX do Decreto nº 131, de 12 de janeiro de 2021, considerando o artigo 114, da Lei Complementar nº 011, de 11 de maio de 1992, e conforme o contido no Processo SEI nº 23.29.000004104-5,

RESOLVE:

Art. 1º Conceder à servidora **KALINA TELES DE SOUZA**, matrícula nº 584665-01, ocupante do cargo de Agente Administrativo, 03 (três) meses de Licença-Prêmio por Assiduidade, relativa ao quinquênio compreendido entre 19.11.2017 a 18.11.2022, para usufruto no período de **06 de maio de 2024 a 05 de agosto de 2024**.

Art. 2º Esta Portaria entrará em vigor na data de sua publicação.
Publique-se.

Goiânia, na data da assinatura eletrônica.

RAFAELLA DE PAULA CANEDO
Secretária Municipal de Administração



Documento assinado eletronicamente por **Sebastião Mendes dos Santos Filho**, **Chefe da Advocacia Setorial**, em 09/04/2024, às 11:43, conforme art. 1º, III, "b", da Lei 11.419/2006.



Documento assinado eletronicamente por **Rafaella de Paula Canedo**, **Secretária Municipal de Administração**, em 10/04/2024, às 14:37, conforme art. 1º, III, "b", da Lei 11.419/2006.



A autenticidade do documento pode ser conferida no site <https://www.goiania.go.gov.br/sei> informando o código verificador **3894882** e o código CRC **B9A1E3A8**.

Avenida do Cerrado, 999, APM-09, Bloco B -
Palácio das Campinas Venerando de Freitas Borges (Paço Municipal) - Bairro Park Lozandes
CEP 74884-900 Goiânia-GO



Prefeitura de Goiânia
Secretaria Municipal de Administração
Gabinete do Secretário

PORTARIA Nº 1713/2024

A SECRETARIA MUNICIPAL DE ADMINISTRAÇÃO, no uso de suas atribuições legais previstas nos artigos 40 e 64, da Lei Complementar nº 335, de 01 de janeiro de 2021, e no artigo 6º, inciso XX do Decreto nº 131, de 12 de janeiro de 2021, considerando o artigo 111 da Lei Complementar nº 011, de 11 de maio de 1992, e conforme o contido no Processo SEI nº 24.24.000004317-9,

RESOLVE:

Art. 1º Conceder à servidora **VALERIA MARTINS VIEIRA ESPINDOLA**, matrícula funcional nº 1063324-01, ocupante do cargo de Profissional de Educação, Licença Para Acompanhar Cônjuge, a partir de **08 de abril de 2024**, pelo prazo que perdurar a situação e sem remuneração.

Art. 2º Esta Portaria entrará em vigor na data de sua publicação.

Publique-se.

Goiânia, na data da assinatura eletrônica.

RAFAELLA DE PAULA CANEDO
Secretária Municipal de Administração



Documento assinado eletronicamente por **Sebastião Mendes dos Santos Filho**, **Chefe da Advocacia Setorial**, em 09/04/2024, às 11:43, conforme art. 1º, III, "b", da Lei 11.419/2006.



Documento assinado eletronicamente por **Rafaella de Paula Canedo**, **Secretária Municipal de Administração**, em 10/04/2024, às 14:37, conforme art. 1º, III, "b", da Lei 11.419/2006.



A autenticidade do documento pode ser conferida no site <https://www.goiania.go.gov.br/sei> informando o código verificador **3895319** e o código CRC **DBACD3A7**.

Avenida do Cerrado, 999, APM-09, Bloco B -
Palácio das Campinas Venerando de Freitas Borges (Paço Municipal) - Bairro Park Lozandes
CEP 74884-900 Goiânia-GO



Prefeitura de Goiânia
Secretaria Municipal de Administração
Gabinete do Secretário

PORTARIA Nº 1720/2024

A SECRETARIA MUNICIPAL DE ADMINISTRAÇÃO, no uso de suas atribuições legais previstas nos artigos 40 e 64, da Lei Complementar nº 335, de 01 de janeiro de 2021, e no artigo 6º, inciso XX do Decreto nº 131, de 12 de janeiro de 2021, considerando o artigo 114, da Lei Complementar nº 011, de 11 de maio de 1992, e conforme o contido no Processo SEI nº 24.5.000015923-1,

RESOLVE:

Art. 1º Retificar a Portaria nº 1919/2020, a pedido, que concedeu à servidora **ANNA RITA DIAS BARBOSA GUIMARAES**, matrícula funcional nº 196495-01, 03 (três) meses de **Licença-Prêmio por Assiduidade**, na parte relativa ao período aquisitivo da licença, para fins de regularização funcional a seguinte alteração:

Onde se lê: "(...)relativa ao quinquênio compreendido entre **12.08.2007 a 11.08.2012**".

Leia-se: "(...) relativa ao quinquênio compreendido entre **02.04.2007 a 01.04.2012**".

Art. 2º Esta Portaria entrará em vigor na data de sua publicação.

Publique-se.

Goiânia, na data da assinatura eletrônica.

RAFAELLA DE PAULA CANEDO
Secretária Municipal de Administração



Documento assinado eletronicamente por **Sebastião Mendes dos Santos Filho, Chefe da Advocacia Setorial**, em 08/04/2024, às 16:45, conforme art. 1º, III, "b", da Lei 11.419/2006.



Documento assinado eletronicamente por **Rafaella de Paula Canedo, Secretária Municipal de Administração**, em 10/04/2024, às 14:36, conforme art. 1º, III, "b", da Lei 11.419/2006.



A autenticidade do documento pode ser conferida no site <https://www.goiania.go.gov.br/sei> informando o código verificador **3898581** e o código CRC **1D8764B7**.

Avenida do Cerrado, 999, APM-09, Bloco B -
Palácio das Campinas Venerando de Freitas Borges (Paço Municipal) - Bairro Park Lozandes
CEP 74884-900 Goiânia-GO



Prefeitura de Goiânia
Secretaria Municipal de Administração
Gabinete do Secretário

PORTARIA Nº 1721/2024

A SECRETARIA MUNICIPAL DE ADMINISTRAÇÃO, no uso de suas atribuições legais previstas nos artigos 40 e 64, da Lei Complementar nº 335, de 01 de janeiro de 2021, e no artigo 6º, inciso XX do Decreto nº 131, de 12 de janeiro de 2021, considerando o artigo 114, da Lei Complementar nº 011, de 11 de maio de 1992, e conforme o contido no Processo SEI nº 24.5.000015923-1,

RESOLVE:

Art. 1º Conceder à servidora **ANNA RITA DIAS BARBOSA GUIMARAES**, matrícula funcional nº 196495-01, ocupante do cargo de Agente de Apoio Administrativo, 03 (três) meses de Licença-Prêmio por Assiduidade, relativa ao quinquênio compreendido entre 02.04.2012 a 01.04.2017, para usufruto no período de **01 de abril de 2024 a 30 de junho de 2024**.

Art. 2º Esta Portaria entrará em vigor na data de sua publicação.

Publique-se.

Goiânia, na data da assinatura eletrônica.

RAFAELLA DE PAULA CANEDO
Secretária Municipal de Administração



Documento assinado eletronicamente por **Sebastião Mendes dos Santos Filho, Chefe da Advocacia Setorial**, em 08/04/2024, às 16:45, conforme art. 1º, III, "b", da Lei 11.419/2006.



Documento assinado eletronicamente por **Rafaella de Paula Canedo, Secretária Municipal de Administração**, em 10/04/2024, às 14:36, conforme art. 1º, III, "b", da Lei 11.419/2006.



A autenticidade do documento pode ser conferida no site <https://www.goiania.go.gov.br/sei> informando o código verificador **3898835** e o código CRC **9E36FE17**.

Avenida do Cerrado, 999, APM-09, Bloco B -
Palácio das Campinas Venerando de Freitas Borges (Paço Municipal) - Bairro Park Lozandes
CEP 74884-900 Goiânia-GO



Prefeitura de Goiânia
Secretaria Municipal de Administração
Gabinete do Secretário

PORTARIA Nº 1731/2024

A SECRETARIA MUNICIPAL DE ADMINISTRAÇÃO, no uso de suas atribuições legais previstas nos artigos 40 e 64, da Lei Complementar nº 335, de 01 de janeiro de 2021, e no artigo 6º, inciso XX do Decreto nº 131, de 12 de janeiro de 2021, considerando o artigo 114, da Lei Complementar nº 011, de 11 de maio de 1992, e conforme o contido no Processo SEI nº 23.5.000008319-0,

RESOLVE:

Art. 1º Conceder ao servidor **JOAO FLEURY ALVES DE AMORIM NETO**, matrícula funcional nº 210358-01, ocupante do cargo de Auditor Fiscal de Posturas, 03 (três) meses de Licença-Prêmio por Assiduidade, relativa ao quinquênio compreendido entre 21.08.2017 a 26.03.2024, consoante recontagem imposta pela Lei Complementar nº 173, de 27/05/2020, para usufruto no período de **16 de abril de 2024 a 15 de julho de 2024**.

Art. 2º Esta Portaria entrará em vigor na data de sua publicação.

Publique-se.

Goiânia, na data da assinatura eletrônica.

RAFAELLA DE PAULA CANEDO
Secretária Municipal de Administração



Documento assinado eletronicamente por **Sebastião Mendes dos Santos Filho, Chefe da Advocacia Setorial**, em 09/04/2024, às 11:43, conforme art. 1º, III, "b", da Lei 11.419/2006.



Documento assinado eletronicamente por **Rafaella de Paula Canedo, Secretária Municipal de Administração**, em 10/04/2024, às 14:36, conforme art. 1º, III, "b", da Lei 11.419/2006.



A autenticidade do documento pode ser conferida no site <https://www.goiania.go.gov.br/sei> informando o código verificador **3905248** e o código CRC **390F5A4E**.

Avenida do Cerrado, 999, APM-09, Bloco B -
Palácio das Campinas Venerando de Freitas Borges (Paço Municipal) - Bairro Park Lozandes
CEP 74884-900 Goiânia-GO



Prefeitura de Goiânia
Secretaria Municipal de Administração
Gabinete do Secretário

PORTARIA Nº 1732/2024

A SECRETARIA MUNICIPAL DE ADMINISTRAÇÃO, no uso de suas atribuições legais previstas nos artigos 40 e 64, da Lei Complementar nº 335, de 01 de janeiro de 2021, e no artigo 6º, inciso XX do Decreto nº 131, de 12 de janeiro de 2021, considerando o artigo 114, da Lei Complementar nº 011, de 11 de maio de 1992, e conforme o contido no Processo SEI nº 24.29.000003159-2,

RESOLVE:

Art. 1º Conceder à servidora **MARIA APARECIDA SILVA**, matrícula funcional nº 233242-01, ocupante do cargo de Técnico em Saúde, 09 (nove) meses de Licença-Prêmio por Assiduidade, relativa aos quinquênios compreendidos entre 09.07.2003 a 08.07.2008; 09.07.2008 a 08.07.2013 e 09.07.2013 a 08.07.2018, para usufruto no período de **15 de abril de 2024 a 14 de janeiro de 2025**.

Art. 2º Esta Portaria entrará em vigor na data de sua publicação.

Publique-se.

Goiânia, na data da assinatura eletrônica.

RAFAELLA DE PAULA CANEDO
Secretária Municipal de Administração



Documento assinado eletronicamente por **Sebastião Mendes dos Santos Filho, Chefe da Advocacia Setorial**, em 09/04/2024, às 12:06, conforme art. 1º, III, "b", da Lei 11.419/2006.



Documento assinado eletronicamente por **Rafaella de Paula Canedo, Secretária Municipal de Administração**, em 10/04/2024, às 14:36, conforme art. 1º, III, "b", da Lei 11.419/2006.



A autenticidade do documento pode ser conferida no site <https://www.goiania.go.gov.br/sei> informando o código verificador **3905511** e o código CRC **28E6D2F6**.

Avenida do Cerrado, 999, APM-09, Bloco B -
Palácio das Campinas Venerando de Freitas Borges (Paço Municipal) - Bairro Park Lozandes
CEP 74884-900 Goiânia-GO



Prefeitura de Goiânia
Secretaria Municipal de Administração
Gabinete do Secretário

DESPACHO Nº 702/2024

PROCESSO: 24.5.000013736-0

INTERESSADO(A): CLICKBANK INSTITUIÇÃO DE PAGAMENTOS LTDA.

ASSUNTO: ADITIVO DE PRORROGAÇÃO DE CONTRATO

DESPACHO Nº 702/2024 - SEMAD/GAB - Cuidam-se os autos sobre 1º Termo Aditivo ao Contrato de Credenciamento nº 014/2023 (3761044), por mais 12 (doze meses), a partir de 13 do mês de abril de 2024 até a data de 13 de abril de 2025, conforme Minuta (3821554), firmado com a empresa CLICKBANK INSTITUIÇÃO DE PAGAMENTOS LTDA. - CNPJ 39.876.528/0001-64 e a Secretaria Municipal de Administração - SEMAD, para prestação de serviço de "concessão de cartão de benefício consignado, sem exclusividade, aos servidores ativos estatutário ou comissionado ou empregados celetistas da Administração Direta e Indireta do Poder Executivo Municipal e os aposentados e pensionistas vinculados ao Regime Próprio de Previdência Social dos Servidores Públicos do Município de Goiânia (RPPS), sem quaisquer ônus ou encargos ao Município", conforme razões expostas no Termo de Atesto (3776091) SEMAD/COORCO da Coordenação do Consignado – COORCO e na Justificativa 41 (3782141) SEMAD/DIRADM.

Posto isto, considerando a veracidade presumida dos atos administrativos e a legitimidade dos seus signatários e, observados os aspectos jurídicos formais do processo conforme exarado no Parecer Jurídico 204 (3857937) SEMAD/CHEADV, informo que **AUTORIZO** a formalização do 1º Termo Aditivo ao Contrato de Credenciamento nº 014/2023 (3761044), por mais 12 (doze meses), a partir de 13 do mês de abril de 2024 até a data de 13 de abril de 2025 e, **DECLARO**, nos termos do item 16 do checklist do Parecer Jurídico Referencial nº 1263 PGM/PEAA (3819264), em atenção às orientações contidas no referido expediente, que o caso se enquadra nos parâmetros e pressupostos do referido Parecer e que serão seguidas as orientações jurídicas nele contidas, conforme registrado no Despacho 524 (3871849) SEMAD/GERGES.

Por oportuno, registra-se que a presente Declaração não elide a responsabilidade dos setores competentes, no uso de suas atribuições regimentais, de deflagrarem as providências necessárias à devida e regular instrução processual.

Goiânia, data da assinatura eletrônica.

RAFAELLA DE PAULA CANEDO
Secretária Municipal de Administração - SEMAD



Documento assinado eletronicamente por **Rafaella de Paula Canedo, Secretária Municipal de Administração**, em 10/04/2024, às 14:45, conforme art. 1º, III, "b", da Lei 11.419/2006.



A autenticidade do documento pode ser conferida no site <https://www.goiania.go.gov.br/sei> informando o código verificador **3903812** e o código CRC **905E6334**.

Avenida do Cerrado, 999, APM-09, Bloco B -
Palácio das Campinas Venerando de Freitas Borges (Paço Municipal) - Bairro Park Lozandes
CEP 74884-900 Goiânia-GO



Prefeitura de Goiânia
Secretaria Municipal de Administração
Gabinete do Secretário

DESPACHO Nº 703/2024

PROCESSO: 24.5.000016062-0

INTERESSADO(A): COMPREV VIDA E PREVIDÊNCIA S.A.

ASSUNTO: ADITIVO DE PRORROGAÇÃO DE CONTRATO

DESPACHO Nº 702/2024 - SEMAD/GAB - Cuidam-se os autos sobre o 4º Termo Aditivo ao Contrato de Credenciamento nº 002/2021 (3757140), por mais por mais 60 (sessenta) dias, a partir de 16 do mês de abril de 2024 até a data de 16 de junho de 2024, conforme Minuta (3832974), firmado com a empresa COMPREV VIDA E PREVIDÊNCIA S.A.- CNPJ 33.634.999/0001-80 e a Secretaria Municipal de Administração - SEMAD, para prestação de serviço de "concessão de previdência complementar, prêmio de seguro de vida e crédito na forma de empréstimo pessoal consignado em folha de pagamento, para atender os servidores ativos da Administração Direta e Indireta do Poder Executivo e dos aposentados e pensionistas vinculados ao Regime Próprio de Previdência Social dos Servidores do Município de Goiânia", conforme razões expostas no Termo de Atesto (3776261) SEMAD/COORCO da Coordenação do Consignado – COORCO e na Justificativa 42 (3782229) SEMAD/DIRADM.

Posto isto, considerando a veracidade presumida dos atos administrativos e a legitimidade dos seus signatários e, observados os aspectos jurídicos formais do processo conforme exarado no Parecer Jurídico 500 (3839599) SEMAD/CHEADV, informo que **AUTORIZO** a formalização do 4º Termo Aditivo ao Contrato de Credenciamento nº 002/2021 (3757140), por mais por mais 60 (sessenta) dias, a partir de 16 do mês de abril de 2024 até a data de 16 de junho de 2024 e, **DECLARO**, nos termos do item 16 do checklist do Parecer Jurídico Referencial nº 1263 PGM/PEAA (3832019), em atenção às orientações contidas no referido expediente, que o caso se enquadra nos parâmetros e pressupostos do referido Parecer e que serão seguidas as orientações jurídicas nele contidas, conforme registrado no Despacho 550 (3892773) SEMAD/GERGES.

Por oportuno, registra-se que a presente Declaração não elide a responsabilidade dos setores competentes, no uso de suas atribuições regimentais, de deflagrarem as providências necessárias à devida e regular instrução processual.

Goiânia, data da assinatura eletrônica.

RAFAELLA DE PAULA CANEDO
Secretária Municipal de Administração - SEMAD



Documento assinado eletronicamente por **Rafaella de Paula Canedo, Secretária Municipal de Administração**, em 10/04/2024, às 14:45, conforme art. 1º, III, "b", da Lei 11.419/2006.



A autenticidade do documento pode ser conferida no site <https://www.goiania.go.gov.br/sei> informando o código verificador **3903815** e o código CRC **7F7E8D88**.

Avenida do Cerrado, 999, APM-09, Bloco B -
Palácio das Campinas Venerando de Freitas Borges (Paço Municipal) - Bairro Park Lozandes
CEP 74884-900 Goiânia-GO

**PREFEITURA
DE GOIÂNIA**

Secretaria Municipal de Planejamento Urbano e Habitação
Superintendência da Ordem Pública
Diretoria de Ordenamento Urbano
Gerência de Documentação, Cartografia e Topografia

Parecer/GERGDCT: 293/2024

Processo: 92186698/2024
Interessado: ESPOLIO DE EDUARDO JORGE
Assunto: Certidão de Limites, Confrontações s/ Demarcação

Certidão de Limites e Confrontações s/ Demarcação

Atendendo à solicitação da inicial do processo nº 92186698/2024, certifica-se para os devidos fins que o Lote 22, da Quadra 238, situado à Alameda Dom Emanuel Gomes, **Setor Marista**, nesta Capital, tem as seguintes dimensões e confrontações:

Lote: 22 – Área: 450,00 m²

Frente para a Alameda Dom Emanuel Gomes – 15,00 m

Fundo confrontando com o Lote 20/21-25 – 15,00 m

Lado direito confrontando com o Lote 23 – 30,00 m

Lado esquerdo confrontando com o lote 20/21-25 – 30,00 m

OBS.: A presente certidão foi elaborada com base nos dados extraídos da Planta Urbanística do Setor Marista, aprovada pela Lei nº 5.396, de 21/08/1978, que por força dela, conforme o artigo primeiro; a quadra 238, do Setor Pedro Ludovico, incorporou-se ao Setor Marista. Portaria 018/07, de 05/12/2007, Certidão de Transcrição nº 14.894, Livro 03-F, fls. 19, em 13/12/1974. Transcrição anterior nº 7.220. CRI da 4ª Circunscrição de Goiânia. Levantamento topográfico executado por Hermes Correia da Silva-Técnico em Estradas, Técnico em Agrimensura-Registro: 05684226191-TRT OBRA/SERVIÇO Nº CFT2403265233.

Ressalta-se que esta Certidão não implica em reconhecimento por parte da Prefeitura de Goiânia do direito de propriedade do imóvel.

**Gerência de Geoprocessamento Documentação, Cartografia e Topografia da
Secretaria Municipal de Planejamento Urbano e Habitação.
Goiânia, 01 de abril de 2024.**

Manoel Dias Miranda
Matricula: 1099230
GERGDCT/SEPLANH

João Paulo de Oliveira Ponce
Tecnólogo em Geoprocessamento
Gerente - GERGDCT

De acordo:

Maria Heloisa Lima de Moraes Moruê
Diretora de Ordenamento Urbano

Valfran de Sousa Ribeiro
Secretário Municipal de Planejamento Urbano e Habitação

Av.. do Cerrado, nº 999, Park Lozandes,
Paço Municipal, Térreo e 1º andar, Bloco E – Goiânia – GO.
CEP: 74884-900 – Tel.: 55 62 35246303
seplanh.gabinete@gmail.com

**Prefeitura de Goiânia**

Secretaria Municipal de Planejamento Urbano e Habitação

Chefia de Gabinete

EDITAL Nº 001/2024

Dispõe sobre a **Doação de Lotes** para Construção de Unidades Habitacionais de Interesse Social no âmbito do Programa Habitacional do Município de Goiânia/GO.

O Município de Goiânia, através da **SECRETARIA MUNICIPAL DE PLANEJAMENTO URBANO E HABITAÇÃO**, doravante denominada **SEPLANH**, Avenida do Cerrado, n.º 999, Park Lozandes, Palácio das Campinas Venerando de Freitas Borges, bloco "E", Goiânia-Goiás, neste ato representada **pelo seu Secretário, Valfran De Sousa Ribeiro**, designado pelo Decreto Municipal nº 2765/2021, no uso de suas atribuições legais e tendo em vista o que consta do Processo SEI nº 23.28.000000701-0 e nº 24.28.000001696-0, nos termos regidos pela Lei nº 13.019, de 31 de julho de 2014, aplicando-se subsidiariamente, no que couber, a Lei Federal nº 14.133/2021 c/c o Decreto nº 8.726/2016, torna público aos interessados a abertura do **CHAMAMENTO PÚBLICO PARA SORTEIO DE 100 (CEM) LOTES E FORMAÇÃO DE CADASTRO DE RESERVA**, cujo edital ficará aberto para o credenciamento de pessoas físicas interessadas na doação de lotes destinados àqueles em se enquadrarem na faixa 1 do Programa Federal Minha Casa Minha Vida c/c com a inscrição no Programa Habitacional subsidiada pela Lei Municipal nº 10.231, de 03 de agosto de 2018, conforme cronograma no presente Edital.

1 – DA OFERTA DE NOVO LOTE E FORMAÇÃO DE CADASTRO DE RESERVA

1.1 Constitui objeto do presente edital o sorteio de 100 (cem) novo Lote para construção de Unidades Habitacionais de Interesse Social às famílias que se enquadrarem na faixa 1 do Programa Federal Minha Casa Minha Vida c/c com a inscrição no Programa Habitacional subsidiada pela Lei Municipal nº 10.231, de 03 de agosto de 2018, devendo serem observados os seguintes percentuais mínimos:

a) 5% (cinco por cento) para famílias com idosos, formalmente inscritos, nos termos da Lei Federal 10.741/2003;

b) 5% (cinco por cento) para famílias com pessoas com deficiência, formalmente inscritas, nos termos da Lei Federal nº 13.146/2015.

c) 5% (cinco por cento) para mulheres vítimas de violência doméstica, do tráfico de pessoas ou de exploração sexual, formalmente inscritas, nos termos da Lei Municipal nº 10.994/2023.

d) 3% (cinco por cento) para mulheres provedoras de família monoparental, formalmente inscritas, nos termos da Lei Federal nº 10.994/2023.

1.2 O presente sorteio possibilitará a formação de cadastro de reserva com, no máximo, 100 (cem) famílias, o que não garante direito adquirido a este grupo de

inscritos/credenciados, ou seja, apenas mera expectativa de eventual contemplação com a doação do Lote, devendo serem observados os seguintes percentuais mínimos:

a) 5% (cinco por cento) para famílias com idosos, formalmente inscritos, nos termos da Lei Federal 10.741/2003;

b) 5% (cinco por cento) para famílias com pessoas com deficiência, formalmente inscritas, nos termos da Lei Federal nº 13.146/2015.

c) 5% (cinco por cento) para mulheres vítimas de violência doméstica, do tráfico de pessoas ou de exploração sexual, formalmente inscritas, nos termos da Lei Municipal nº 10.994/2023.

d) 3% (três por cento) para mulheres provedoras de família monoparental, formalmente inscritas, nos termos da Lei Federal nº 10.994/2023.

2 - DA HABILITAÇÃO

2.1 Poderão se inscrever à seleção os interessados que comprovarem os seguintes requisitos mínimos:

a) Idade mínima de 18 (dezoito) anos;

b) Inscrição no *CadÚnico* atualizada nos últimos 90 (noventa) dias anteriores a inscrição;

c) Residir no Município de Goiânia/GO há pelo menos 5 (cinco) anos ininterruptos;

d) Não ser possuidor, herdeiro, proprietário, compromissário, comodatário, comprador ou usufrutuário de outro imóvel;

e) Possuir renda familiar máxima de até R\$ 2.640,00 (dois mil seiscentos e quarenta reais) mensais, conforme faixa 1 - PMCMV, mediante a apresentação de comprovante de renda dos últimos 6 (seis) meses de todos os integrantes do grupo familiar.

f) Só poderão participar do **CADASTRO PARA CONCESSÃO DE LOTES HABITACIONAIS**, pessoas que se comprometerem em iniciar a construção no prazo de prazo máximo de 02 (dois) anos, contados da lavratura da escritura pública de doação, nos termos do Alvará Fácil concedido conforme o § 5º do art. 4º da Lei 10.231/2018;

g) Estar ciente que os custos referentes aos materiais e mão-de-obra, utilizados para cumprir o descrito na alínea f, não serão custeados pelo Poder Público Municipal, ficando sob o proprietário do lote a responsabilidade dos mesmos;

h) Fica expressamente vedada a inclusão das pessoas que tenham sido beneficiadas anteriormente por programas específicos habitacionais em qualquer tempo, com lotes, moradias ou inscritas em processo de regularização fundiária, subsidiadas total ou parcialmente pelo Poder Público Municipal;

i) Aceitar a realização de Estudo Social específico, após ser sorteado dentre as cotas e lotes disponíveis, a fim de cumprir os requisitos de seleção, para futuro beneficiário neste Edital;

j) Aceitar que seu nome e/ou registro fotográfico conste em publicações, referente a este edital, com ampla divulgação nos meios de comunicação.

2.2 As informações e documentos acima relacionados são de inteira responsabilidade do respectivo candidato inscrito, e, se constatada a qualquer tempo, a

falsidade das informações e/ou irregularidade na documentação apresentada, o candidato responsável será desclassificado do processo de seleção.

2.3 As pessoas físicas interessadas na Doação de que trata este Edital, deverão providenciar o seu credenciamento/inscrição junto site da prefeitura de Goiânia (<https://www.goiania.go.gov.br/>) – **PROGRAMA HABITACIONAL**, ou pelo aplicativo **PREFEITURA 24 HORAS**;

2.3.2 A pessoa interessada poderá habilitar-se para apenas um lote, podendo inscrever-se apenas uma vez, sob pena de desclassificação;

2.3.3 O período para inscrição dos interessados vigorará por tempo indeterminado até decisão contrária por ato próprio;

3 - DAS FORMAS DE SELEÇÃO DOS CADASTRADOS

3.1 A Seleção dos Cadastrados para Concessão de Lotes Habitacionais, constará de **TRÊS ETAPAS DISTINTAS**, após cadastro no Sistema.

3.2 PRIMEIRA ETAPA: CREDENCIAMENTO / INSCRIÇÃO

3.2.1 As pessoas físicas interessadas na Doação de que trata este Edital, deverão providenciar o seu credenciamento/inscrição junto site da prefeitura de Goiânia (<https://www.goiania.go.gov.br/>) – **PROGRAMA HABITACIONAL**, ou pelo aplicativo **PREFEITURA 24 HORAS**;

3.2.2 Será divulgado uma lista prévia somente das pessoas físicas que estiverem devidamente cadastradas e aptas no Programa Habitacional Municipal, conforme inscrição a ser realizada no site da Prefeitura de Goiânia e no Aplicativo Prefeitura 24 horas.

3.3 SEGUNDA ETAPA: SORTEIO PÚBLICO

3.3.1 Será realizado sorteio público digital auditável, entre os cadastros previamente realizados nos termos do item 3.1.2, a ser realizado em locais previamente definidos por Ato do Chefe do Executivo Municipal, conforme cronograma de eventos deste edital, em cada modalidade, a fim de preencher o número de lotes disponíveis;

3.3.2 É vedada a troca de lotes entre as pessoas físicas contempladas no ato do sorteio, que deve seguir a respectiva ordem cronológica;

3.3.3 Os lotes habitacionais que não foram destinados por falta de inscritos nas modalidades serão destinados aos demais inscritos por ordem cronológica;

3.3.4 Se o número de cadastros deferidos excederem o número de lotes disponíveis, será realizado sorteio apenas para fins de formação de banco de reserva, o que não garante direito adquirido a este grupo de inscritos / credenciados, ou seja, apenas mera expectativa de serem objeto de sorteio dos lotes habitacionais;

3.4 TERCEIRA ETAPA: AVALIAÇÃO DOCUMENTAL E DIVULGAÇÃO DO RESULTADO

3.4.1 Nesta fase os membros da Comissão instituído por ato próprio para avaliação de documentação, estarão realizando revisão dos documentos obrigatórios

inseridos no sistema, de cada família cadastrada, seguindo o prazo estipulado no cronograma de evento deste edital;

3.4.2 Os membros da Comissão poderão realizar visita técnica social, em caráter complementar, com o objetivo de aferir a vulnerabilidade socioeconômica e habitacional do inscrito / credenciado.

3.4.3 Os recursos contra a classificação dos candidatos, bem como contra a desclassificação, deverão ser apresentados no período de 03 (três) dias úteis após a publicação dos inscritos / credenciados.

3.4.4 Qualquer interessado maior e capaz é parte legítima para impugnar o resultado da classificação dos candidatos, visando impedir a doação àqueles que não atendem às condições previstas na Lei Municipal 10.231/2018.

3.4.5 As razões do recurso deverão ser redigidas em letra legível, quando manuscritas, ou redigidas por meio tecnológico, e deverão ser entregues pessoalmente na sede da Secretaria Municipal de Planejamento Urbano e Habitação, em envelope lacrado, na Secretaria Geral do órgão.

3.4.6 O resultado do julgamento dos recursos será publicado no Diário Oficial do Município, com a consequente divulgação da lista de Classificação Definitiva.

4 - DO NOVO CRONOGRAMA

DATAS	DESCRIÇÃO DAS ETAPAS
12/04/2024	Primeira Etapa - Publicação do Novo Cronograma e lista de aptos ao sorteio
14/04/2024	Segunda Etapa - Sorteio Público – 100 (cem) lotes e formação de cadastro de reserva com, no máximo, 100 (cem) famílias
A definir	Demais lotes
15/04/2024	Divulgação da lista dos sorteados no Diário Oficial do Município
	Terceira Etapa – Avaliação Documental e divulgação do resultado final
22/04/2024 a 06/05/2024	Entrega da Documentação pelos sorteados
06/05/2024 a 17/05/2024	Análise dos documentos enviados pelos sorteados
29/05/2024	Publicação do resultado preliminar da Segunda Etapa no Diário Oficial – lista de candidatos habilitados
03/06/2024 a 10/06/2024	Prazo para interposição de recurso contra o resultado preliminar da Segunda Etapa
11/06/2024 a 18/06/2024	Prazo para análise recursal
25/06/2024	Publicação do resultado final da Segunda Etapa no Diário Oficial – lista dos candidatos habilitados

4.1 Os prazos de que trata o presente cronograma, poderão ser alterados/prorrogados a qualquer tempo, bastando, para todos os efeitos legais, sua prévia comunicação publicada no Diário Oficial do Município.

4.2 A Administração Pública se reserva ao direito de proceder ao cruzamento dos dados informados pelos candidatos e aqueles constantes no banco de dados disponíveis ao Poder Público ou aqueles constantes no banco de dados das instituições oficiadas pela Administração.

5. DOS DOCUMENTOS OBRIGATÓRIOS APÓS SORTEIO

- a)** Ficha de inscrição devidamente preenchida conforme presente Edital;
- b)** Ficha contendo os dados do cônjuge/companheiro (se houver), conforme o presente Edital;
- c)** Ficha contendo os dados dos demais membros integrantes da família (se houver), devendo ser preenchido um anexo para cada membro familiar.
- d)** Cópia da documentação pessoal do interessado:
 - d.1.** RG ou outro documento oficial de identificação com foto;
 - d.2.** CPF;
 - d.3.** Certidão de quitação eleitoral;
 - d.4.** Prova de quitação das obrigações militares – somente para homem até 45 anos;
 - d.5.** Cópia da Certidão de Casamento ou de Nascimento;
 - d.6.** Folha Resumo do Cadastro Único – *CadÚnico*, com atualização de, no mínimo, 90 dias sendo que esta será utilizada na apuração da renda do candidato;
 - d.7.** Número de membros que residem com o interessado, acompanhado de cópia do documento de identidade e CPF do respectivo membro;
 - d.8.** Declaração expressa do interessado e de qualquer membro familiar afirmando que não sejam proprietário de bem imóvel na data da ocupação do imóvel objeto de doação;
 - d.9.** Comprovação do tempo mínimo de residência de 05 (cinco) anos no Município de Goiânia/GO, nos termos da Lei Municipal nº 10.231, de 03 de agosto de 2018;
 - d.10.** Serão aceitos, para fins de comprovação, cópia de contrato de aluguel devidamente registrado em cartório, ou firmado mediante a presença de duas testemunhas, com firma reconhecida no prazo estabelecido, ou, cópia de inscrição junto ao Sistema Único de Saúde, emitido pelo Centro de Saúde Municipal, ou, Comprovantes de Endereço referente aos últimos trinta e seis meses (conta água/luz/telefone), ou, comprovante de matrícula de filho menor, nas unidades de ensino deste Município, dos últimos três anos, ou, qualquer outro documento idôneo suficiente para demonstrar a residência fixa e ininterrupta no Município;
 - d.11.** Não será admitida a apresentação dos documentos indicados no item 5 fora do prazo previsto no cronograma, salvo quando tratar de solicitação da comissão organizadora para instruir eventual diligência.

6. DA DOAÇÃO DE IMÓVEL PARA FINS DE MORADIA

6.1 Conforme Lei Municipal nº 10.231/2018, encontra-se o Poder Executivo autorizado a lavrar escritura pública de doação para fins de moradia de terrenos públicos de

interesse social;

6.2 Os beneficiários receberão, junto à escritura pública de doação, a Planta Popular e o Alvará Fácil já aprovado, conforme art.4º, § 5º, da Lei 10.231/2018;

6.3 A obra de edificação da moradia deverá ser iniciada no prazo máximo de 02 (dois) anos, sob pena de imediata reversão ao patrimônio do município.

6.4 A inobservância do donatário quanto aos prazos estabelecidos neste edital para a construção de moradia acarretará a imediata reversão do imóvel doado ao Patrimônio Público do Município, sem direito à indenização.

6.5 Em caso de falecimento do donatário, antes de iniciada a construção, e mediante a impossibilidade de fazê-la por seus sucessores, o imóvel reverterá ao Município, sem nenhum direito de indenização ou compensação aos sucessores.

6.6 Em caso de falecimento do donatário após o início da construção, e mediante a impossibilidade de continuidade das obras por seus sucessores, o imóvel reverterá ao Município, com o pagamento de justa indenização e compensação dos gastos correspondentes aos seus sucessores.

6.7 Para fins de cumprimento do disposto no item 6.6, o Poder Executivo Municipal utilizará da Comissão de Avaliação Imobiliária do Município de Goiânia – CAIMU.

6.8 O pagamento da indenização/compensação correrá por conta de dotação orçamentária própria.

6.9 A escritura deverá conter cláusula de reversão, inalienabilidade e impenhorabilidade, pelo prazo de 5 (cinco) anos.

6.10 A doação do imóvel para fins de construção de moradia será gratuita.

7- DO LOTE

Integra o presente edital o Anexo Único contendo o Memorial Descritivo dos 100 (cem) lotes a serem doados nesta etapa.

8 - DISPOSIÇÕES GERAIS

8.1 O Processo do Cadastro para Concessão de Lotes Habitacionais será executado por intermédio de Comissão constituída por ato próprio.

8.2 O Edital de inscritos para sorteio de Lotes Habitacionais será publicado no endereço eletrônico: <https://www.goiania.go.gov.br/seplanh> e no Diário Oficial do Município, bem como os demais atos que porventura surgir.

8.3 Não será fornecido qualquer documento comprobatório de classificação do cadastro, valendo para esse fim a publicação da Homologação do Resultado.

8.4 Os cadastros aprovados e classificados deverão manter atualizados os seus endereços e número de telefone.

8.5 Os casos omissos e situações não previstas durante a execução do cronograma de eventos de acordo com este edital, serão resolvidos pela Comissão e Chefia de Advocacia Setorial, quando for o caso.

8.6 A divulgação, total ou parcial, de Editais, Avisos ou outros atos processuais do Cadastro para Concessão de Lotes Habitacionais, far-se-ão através do endereço eletrônico <https://www.goiania.go.gov.br/> e no Diário Oficial do Município.

8.7 É de inteira responsabilidade do candidato, acompanhar a publicação de todos os atos, editais e comunicados referentes a este processo, seja em órgão de imprensa ou no endereço eletrônico (<https://www.goiania.go.gov.br/>);

8.8 Maiores informações poderão ser obtidas na sede da Secretaria Municipal de Planejamento Urbano e Habitação, de segunda a sexta-feira, das 8h00 às 18h00;

8.9 Para dirimir qualquer questão relacionada ao Cadastro para Concessão de Lotes Habitacionais de que trata este Edital fica definido o Foro da Comarca de Goiânia.

9 - DAS DISPOSIÇÕES FINAIS

9.1 Os candidatos selecionados e beneficiados no cadastro para Concessão de Lotes Habitacionais não poderão vender, ceder, doar, locar, emprestar ou transferir, a qualquer título, os direitos sobre o imóvel pelo prazo de 05 (cinco) anos, contados da data da ocupação do imóvel pela família beneficiada e após a lavratura da escritura pública de doação, nos termos do art. 6º da Lei nº 10.231/2018.

9.2 Os candidatos que integrarem o cadastro de reserva para além do número das vagas oferecidas não possuem direito à doação, apenas sua mera expectativa de seleção, observados a existência de lotes disponíveis, seguindo os trâmites descritos neste edital.

10 - DISPOSIÇÕES GERAIS

Não havendo preenchimento da cota de 5% (cinco por cento) estabelecida às mulheres vítimas de violência doméstica, de tráfico de pessoas ou de exploração sexual, as vagas remanescentes serão destinadas a mulheres provedoras de família monoparental.

ANEXO ÚNICO

MEMORIAL DESCRITIVO DOS 100 (CEM) NOVOS LOTES

ETAPA – 100 (CEM) NOVOS LOTES

- 1) Jardim São José (Quadra 16A Lotes 01 ao 54) – 54 lotes;
- 2) Jardim São José (Quadra 27A Lotes 01 ao 16) – 16 lotes;
- 3) Jardim São José I (Quadra 5 1A Lotes 01 ao 30) – 30 lotes.

1. JARDIM SÃO JOSÉ (QUADRA 16A LOTES 01 AO 54)

LOTE 01	ÁREA: 363,97m²
Frente para a Rua Mons. Primo Vieira	4,59 m
Fundo confrontando com o Lote 54	12,59 m
Lado Direito confrontando com o Lote 02	30,00 m
Lado Esquerdo confrontando a Rua Dr. Helio Lobo	22,00 m
Pela linha Curva	D=12,566 m
LOTE 02	ÁREA: 210,00 m²
Frente para a Rua Mons. Primo Vieira	7,00 m
Fundo confrontando com o Lote 53	7,00 m
Lado Direito confrontando com o Lote 03	30,00 m
Lado Esquerdo confrontando com o Lote 01	30,00 m
LOTE 03	ÁREA: 210,00m²
Frente para a Rua Mons. Primo Vieira	7,00 m
Fundo confrontando com o Lote 52	7,00 m
Lado Direito confrontando com o Lote 04	30,00 m
Lado Esquerdo confrontando com o Lote 02	30,00 m
LOTE 04	ÁREA: 210,00m²
Frente para a Rua Mons. Primo Vieira	7,00 m
Fundo confrontando com o Lote 51	7,00 m
Lado Direito confrontando com o Lote 05	30,00 m
Lado Esquerdo confrontando com o Lote 03	30,00 m
LOTE 05	ÁREA: 210,00m²
Frente para a Rua Mons. Primo Vieira	7,00 m
Fundo confrontando com o Lote 50	7,00 m
Lado Direito confrontando com o Lote 06	30,00 m
Lado Esquerdo confrontando com o Lote 04	30,00 m
LOTE 06	ÁREA: 210,00m²
Frente para a Rua Mons. Primo Vieira	7,00 m
Fundo confrontando com o Lote 49	7,00 m
Lado Direito confrontando com o Lote 07	30,00 m
Lado Esquerdo confrontando com o Lote 05	30,00 m
LOTE 07	ÁREA: 210,00m²
Frente para a Rua Mons. Primo Vieira	7,00 m
Fundo confrontando com o Lote 48	7,00 m
Lado Direito confrontando com o Lote 08	30,00 m
Lado Esquerdo confrontando com o Lote 06	30,00 m

LOTE 08	ÁREA: 210,00m²
Frente para a Rua Mons. Primo Vieira	7,00 m
Fundo confrontando com o Lote 47	7,00 m
Lado Direito confrontando com o Lote 09	30,00 m
Lado Esquerdo confrontando com o Lote 07	30,00 m
LOTE 09	ÁREA: 210,00m²
Frente para a Rua Mons. Primo Vieira	7,00 m
Fundo confrontando com o Lote 46	7,00 m
Lado Direito confrontando com o Lote 10	30,00 m
Lado Esquerdo confrontando com o Lote 08	30,00 m
LOTE 10	ÁREA: 210,00m²
Frente para a Rua Mons. Primo Vieira	7,00 m
Fundo confrontando com o Lote 45	7,00 m
Lado Direito confrontando com o Lote 11	30,00 m
Lado Esquerdo confrontando com o Lote 09	30,00 m
LOTE 11	ÁREA: 210,00m²
Frente para a Rua Mons. Primo Vieira	7,00 m
Fundo confrontando com o Lote 44	7,00 m
Lado Direito confrontando com o Lote 12	30,00 m
Lado Esquerdo confrontando com o Lote 10	30,00 m
LOTE 12	ÁREA: 210,00m²
Frente para a Rua Mons. Primo Vieira	7,00 m
Fundo confrontando com o Lote 43	7,00 m
Lado Direito confrontando com o Lote 13	30,00 m
Lado Esquerdo confrontando com o Lote 11	30,00 m
LOTE 13	ÁREA: 210,00m²
Frente para a Rua Mons. Primo Vieira	7,00 m
Fundo confrontando com o Lote 42	7,00 m
Lado Direito confrontando com o Lote 14	30,00 m
Lado Esquerdo confrontando com o Lote 12	30,00 m
LOTE 14	ÁREA: 210,00m²
Frente para a Rua Mons. Primo Vieira	7,00 m
Fundo confrontando com o Lote 41	7,00 m
Lado Direito confrontando com o Lote 15	30,00 m
Lado Esquerdo confrontando com o Lote 13	30,00 m

LOTE 15	ÁREA: 210,00m²
Frente para a Rua Mons. Primo Vieira	7,00 m
Fundo confrontando com o Lote 40	7,00 m
Lado Direito confrontando com o Lote 16	30,00 m
Lado Esquerdo confrontando com o Lote 14	30,00 m
LOTE 16	ÁREA: 210,00m²
Frente para a Rua Mons. Primo Vieira	7,00 m
Fundo confrontando com o Lote 39	7,00 m
Lado Direito confrontando com o Lote 17	30,00 m
Lado Esquerdo confrontando com o Lote 15	30,00 m
LOTE 17	ÁREA: 210,00m²
Frente para a Rua Mons. Primo Vieira	7,00 m
Fundo confrontando com o Lote 38	7,00 m
Lado Direito confrontando com o Lote 18	30,00 m
Lado Esquerdo confrontando com o Lote 16	30,00 m
LOTE 18	ÁREA: 210,00m²
Frente para a Rua Mons. Primo Vieira	7,00 m
Fundo confrontando com o Lote 37	7,00 m
Lado Direito confrontando com o Lote 19	30,00 m
Lado Esquerdo confrontando com o Lote 17	30,00 m
LOTE 19	ÁREA: 210,00m²
Frente para a Rua Mons. Primo Vieira	7,00 m
Fundo confrontando com o Lote 36	7,00 m
Lado Direito confrontando com o Lote 20	30,00 m
Lado Esquerdo confrontando com o Lote 18	30,00 m
LOTE 20	ÁREA: 210,00m²
Frente para a Rua Mons. Primo Vieira	7,00 m
Fundo confrontando com o Lote 35	7,00 m
Lado Direito confrontando com o Lote 21	30,00 m
Lado Esquerdo confrontando com o Lote 19	30,00 m
LOTE 21	ÁREA: 210,00m²
Frente para a Rua Mons. Primo Vieira	7,00 m
Fundo confrontando com o Lote 34	7,00 m
Lado Direito confrontando com o Lote 22	30,00 m
Lado Esquerdo confrontando com o Lote 20	30,00 m

LOTE 22	ÁREA: 210,00m²
Frente para a Rua Mons. Primo Vieira	7,00 m
Fundo confrontando com o Lote 33	7,00 m
Lado Direito confrontando com o Lote 23	30,00 m
Lado Esquerdo confrontando com o Lote 21	30,00 m
LOTE 23	ÁREA: 210,00m²
Frente para a Rua Mons. Primo Vieira	7,00 m
Fundo confrontando com o Lote 32	7,00 m
Lado Direito confrontando com o Lote 24	30,00 m
Lado Esquerdo confrontando com o Lote 22	30,00 m
LOTE 24	ÁREA: 210,00m²
Frente para a Rua Mons. Primo Vieira	7,00 m
Fundo confrontando com o Lote 31	7,00 m
Lado Direito confrontando com o Lote 25	30,00 m
Lado Esquerdo confrontando com o Lote 23	30,00 m
LOTE 25	ÁREA: 210,00m²
Frente para a Rua Mons. Primo Vieira	7,00 m
Fundo confrontando com o Lote 30	7,00 m
Lado Direito confrontando com o Lote 26	30,00 m
Lado Esquerdo confrontando com o Lote 24	30,00 m
LOTE 26	ÁREA: 210,00m²
Frente para a Rua Mons. Primo Vieira	7,00 m
Fundo confrontando com o Lote 29	7,00 m
Lado Direito confrontando com o Lote 27	30,00 m
Lado Esquerdo confrontando com o Lote 25	30,00 m
LOTE 27	ÁREA: 363,97m²
Frente para a Rua Mons. Primo Vieira	3,88 m
Fundo confrontando com o Lote 28	12,59 m
Lado Direito confrontando com Rua Prof. Jonathan Silva	22,00 m
Lado Esquerdo confrontando com o Lote 26	30,00 m
Pela linha Curva	D=12,566 m
LOTE 28	ÁREA: 363,97m²
Frente para a Rua Mons. Rodolfo Tellman	3,88 m
Fundo confrontando com o Lote 27	12,59 m
Lado Direito confrontando com o lote 29	30,00 m

Lado Esquerdo confrontando com Rua Prof. Jonathan Silva	22,00 m
Pela linha Curva	D=12,566 m
LOTE 29	ÁREA: 210,00 m²
Frente para a Rua Mons. Rodolfo Tellman	7,00 m
Fundo confrontando com o Lote 26	7,00 m
Lado Direito confrontando com o Lote 30	30,00 m
Lado Esquerdo confrontando com o Lote 28	30,00 m
LOTE 30	ÁREA: 210,00 m²
Frente para a Rua Mons. Rodolfo Tellman	7,00 m
Fundo confrontando com o Lote 25	7,00 m
Lado Direito confrontando com o Lote 31	30,00 m
Lado Esquerdo confrontando com o Lote 29	30,00 m
LOTE 31	ÁREA: 210,00 m²
Frente para a Rua Mons. Rodolfo Tellman	7,00 m
Fundo confrontando com o Lote 24	7,00 m
Lado Direito confrontando com o Lote 32	30,00 m
Lado Esquerdo confrontando com o Lote 30	30,00 m
LOTE 32	ÁREA: 210,00 m²
Frente para a Rua Mons. Rodolfo Tellman	7,00 m
Fundo confrontando com o Lote 23	7,00 m
Lado Direito confrontando com o Lote 33	30,00 m
Lado Esquerdo confrontando com o Lote 31	30,00 m
LOTE 33	ÁREA: 210,00 m²
Frente para a Rua Mons. Rodolfo Tellman	7,00 m
Fundo confrontando com o Lote 22	7,00 m
Lado Direito confrontando com o Lote 34	30,00 m
Lado Esquerdo confrontando com o Lote 32	30,00 m
LOTE 34	ÁREA: 210,00 m²
Frente para a Rua Mons. Rodolfo Tellman	7,00 m
Fundo confrontando com o Lote 21	7,00 m
Lado Direito confrontando com o Lote 35	30,00 m
Lado Esquerdo confrontando com o Lote 33	30,00 m
LOTE 35	ÁREA: 210,00 m²
Frente para a Rua Mons. Rodolfo Tellman	7,00 m
Fundo confrontando com o Lote 20	7,00 m

Lado Direito confrontando com o Lote 36	30,00 m
Lado Esquerdo confrontando com o Lote 34	30,00 m
LOTE 36	ÁREA: 210,00 m²
Frente para a Rua Mons. Rodolfo Tellman	7,00 m
Fundo confrontando com o Lote 19	7,00 m
Lado Direito confrontando com o Lote 37	30,00 m
Lado Esquerdo confrontando com o Lote 35	30,00 m
LOTE 37	ÁREA: 210,00 m²
Frente para a Rua Mons. Rodolfo Tellman	7,00 m
Fundo confrontando com o Lote 18	7,00 m
Lado Direito confrontando com o Lote 38	30,00 m
Lado Esquerdo confrontando com o Lote 36	30,00 m
LOTE 38	ÁREA: 210,00 m²
Frente para a Rua Mons. Rodolfo Tellman	7,00 m
Fundo confrontando com o Lote 17	7,00 m
Lado Direito confrontando com o Lote 39	30,00 m
Lado Esquerdo confrontando com o Lote 37	30,00 m
LOTE 39	ÁREA: 210,00 m²
Frente para a Rua Mons. Rodolfo Tellman	7,00 m
Fundo confrontando com o Lote 16	7,00 m
Lado Direito confrontando com o Lote 40	30,00 m
Lado Esquerdo confrontando com o Lote 38	30,00 m
LOTE 40	ÁREA: 210,00 m²
Frente para a Rua Mons. Rodolfo Tellman	7,00 m
Fundo confrontando com o Lote 15	7,00 m
Lado Direito confrontando com o Lote 41	30,00 m
Lado Esquerdo confrontando com o Lote 39	30,00 m
LOTE 41	ÁREA: 210,00 m²
Frente para a Rua Mons. Rodolfo Tellman	7,00 m
Fundo confrontando com o Lote 14	7,00 m
Lado Direito confrontando com o Lote 42	30,00 m
Lado Esquerdo confrontando com o Lote 40	30,00 m
LOTE 42	ÁREA: 210,00 m²
Frente para a Rua Mons. Rodolfo Tellman	7,00 m
Fundo confrontando com o Lote 13	7,00 m

Lado Direito confrontando com o Lote 43	30,00 m
Lado Esquerdo confrontando com o Lote 41	30,00 m
LOTE 43	ÁREA: 210,00 m²
Frente para a Rua Mons. Rodolfo Tellman	7,00 m
Fundo confrontando com o Lote 12	7,00 m
Lado Direito confrontando com o Lote 44	30,00 m
Lado Esquerdo confrontando com o Lote 42	30,00 m
LOTE 44	ÁREA: 210,00 m²
Frente para a Rua Mons. Rodolfo Tellman	7,00 m
Fundo confrontando com o Lote 11	7,00 m
Lado Direito confrontando com o Lote 45	30,00 m
Lado Esquerdo confrontando com o Lote 43	30,00 m
LOTE 45	ÁREA: 210,00 m²
Frente para a Rua Mons. Rodolfo Tellman	7,00 m
Fundo confrontando com o Lote 10	7,00 m
Lado Direito confrontando com o Lote 46	30,00 m
Lado Esquerdo confrontando com o Lote 44	30,00 m
LOTE 46	ÁREA: 210,00 m²
Frente para a Rua Mons. Rodolfo Tellman	7,00 m
Fundo confrontando com o Lote 09	7,00 m
Lado Direito confrontando com o Lote 47	30,00 m
Lado Esquerdo confrontando com o Lote 45	30,00 m
LOTE 47	ÁREA: 210,00 m²
Frente para a Rua Mons. Rodolfo Tellman	7,00 m
Fundo confrontando com o Lote 08	7,00 m
Lado Direito confrontando com o Lote 48	30,00 m
Lado Esquerdo confrontando com o Lote 46	30,00 m
LOTE 48	ÁREA: 210,00 m²
Frente para a Rua Mons. Rodolfo Tellman	7,00 m
Fundo confrontando com o Lote 07	7,00 m
Lado Direito confrontando com o Lote 49	30,00 m
Lado Esquerdo confrontando com o Lote 47	30,00 m
LOTE 49	ÁREA: 210,00 m²
Frente para a Rua Mons. Rodolfo Tellman	7,00 m
Fundo confrontando com o Lote 06	7,00 m

Lado Direito confrontando com o Lote 50	30,00 m
Lado Esquerdo confrontando com o Lote 48	30,00 m
LOTE 50	ÁREA: 210,00 m²
Frente para a Rua Mons. Rodolfo Tellman	7,00 m
Fundo confrontando com o Lote 05	7,00 m
Lado Direito confrontando com o Lote 51	30,00 m
Lado Esquerdo confrontando com o Lote 49	30,00 m
LOTE 51	ÁREA: 210,00 m²
Frente para a Rua Mons. Rodolfo Tellman	7,00 m
Fundo confrontando com o Lote 04	7,00 m
Lado Direito confrontando com o Lote 52	30,00 m
Lado Esquerdo confrontando com o Lote 50	30,00 m
LOTE 52	ÁREA: 210,00 m²
Frente para a Rua Mons. Rodolfo Tellman	7,00 m
Fundo confrontando com o Lote 03	7,00 m
Lado Direito confrontando com o Lote 53	30,00 m
Lado Esquerdo confrontando com o Lote 51	30,00 m
LOTE 53	ÁREA: 210,00 m²
Frente para a Rua Mons. Rodolfo Tellman	7,00 m
Fundo confrontando com o Lote 02	7,00 m
Lado Direito confrontando com o Lote 54	30,00 m
Lado Esquerdo confrontando com o Lote 52	30,00 m
LOTE 54	ÁREA: 363,97m²
Frente para a Rua Mons. Rodolfo Tellman	4,59 m
Fundo confrontando com o Lote 01	12,59 m
Lado Direito confrontando com Rua Dr. Helio Lobo	22,00 m
Lado Esquerdo confrontando com o Lote 53	30,00 m
Pela linha Curva	D=12,566 m

2. JARDIM SÃO JOSÉ (QUADRA 27A LOTES 01 AO 16)

LOTE 01	ÁREA: 222,00m²
Frente para a Rua Mons. Aldorando Mendes	12,00 m
Fundo confrontando com APM 02	12,00 m
Lado Direito confrontando com o Lote 02	18,50 m
Lado Esquerdo confrontando APM 02	18,50 m

LOTE 02	ÁREA: 222,00m²
Frente para a Rua Mons. Aldorando Mendes	12,00 m
Fundo confrontando com APM 02	12,00 m
Lado Direito confrontando com o Lote 03	18,50 m
Lado Esquerdo confrontando com o Lote 01	18,50 m
LOTE 03	ÁREA: 222,00m²
Frente para a Rua Mons. Aldorando Mendes	12,00 m
Fundo confrontando com APM 02 e Lote 06	12,00 m
Lado Direito confrontando com o Lote 04	18,50 m
Lado Esquerdo confrontando com o Lote 01	18,50 m
LOTE 04	ÁREA: 222,00m²
Frente para a Rua Mons. Aldorando Mendes	12,00 m
Fundo confrontando com o Lote 06	12,00 m
Lado Direito confrontando com o Lote 05	18,50 m
Lado Esquerdo confrontando com o Lote 03	18,50 m
LOTE 05	ÁREA: 282,27m²
Frente para a Rua Mons. Aldorando Mendes	8,00 m
Fundo confrontando com o Lote 06	16,00 m
Lado Direito confrontando com a Rua Pe. Pelágio Sauter	10,50 m
Lado Esquerdo confrontando com o Lote 04	18,50 m
Pela Linha Curva	D=12,566 m
LOTE 06	ÁREA: 210,00m²
Frente para a Rua Pe. Pelágio Sauter	7,00 m
Fundo confrontando com a APM 02	7,00 m
Lado Direito confrontando com o lote 07	30,00 m
Lado Esquerdo confrontando com os Lotes 03,04 e 05	30,00 m
LOTE 07	ÁREA: 210,00m²
Frente para a Rua Pe. Pelágio Sauter	7,00 m
Fundo confrontando com a APM 02	7,00 m
Lado Direito confrontando com o lote 08	30,00 m
Lado Esquerdo confrontando com o Lote 06	30,00 m
LOTE 08	ÁREA: 210,00m²
Frente para a Rua Pe. Pelágio Sauter	7,00 m
Fundo confrontando com a APM 02	7,00 m
Lado Direito confrontando com o lote 09	30,00 m
Lado Esquerdo confrontando com o Lote 07	30,00 m

LOTE 09	ÁREA: 210,00m²
Frente para a Rua Pe. Pelágio Sauter	7,00 m
Fundo confrontando com a APM 02	7,00 m
Lado Direito confrontando com o lote 10	30,00 m
Lado Esquerdo confrontando com o Lote 08	30,00 m
LOTE 10	ÁREA: 210,00m²
Frente para a Rua Pe. Pelágio Sauter	7,00 m
Fundo confrontando com a APM 02	7,00 m
Lado Direito confrontando com o lote 11	30,00 m
Lado Esquerdo confrontando com o Lote 09	30,00 m
LOTE 11	ÁREA: 210,00m²
Frente para a Rua Pe. Pelágio Sauter	7,00 m
Fundo confrontando com a APM 02	7,00 m
Lado Direito confrontando com o lote 12	30,00 m
Lado Esquerdo confrontando com o Lote 10	30,00 m
LOTE 12	ÁREA: 210,00 m²
Frente para a Rua Pe. Pelágio Sauter	7,00 m
Fundo confrontando com a APM 02	7,00 m
Lado Direito confrontando com o lote 13	30,00 m
Lado Esquerdo confrontando com o Lote 11	30,00 m
LOTE 13	ÁREA: 210,00 m²
Frente para a Rua Pe. Pelágio Sauter	7,00 m
Fundo confrontando com a APM 02	7,00 m
Lado Direito confrontando com o lote 14	30,00 m
Lado Esquerdo confrontando com o Lote 12	30,00 m
LOTE 14	ÁREA: 210,00 m²
Frente para a Rua Pe. Pelágio Sauter	7,00 m
Fundo confrontando com a APM 02	7,00 m
Lado Direito confrontando com o lote 15	30,00 m
Lado Esquerdo confrontando com o Lote 13	30,00 m
LOTE 15	ÁREA: 210,00 m²
Frente para a Rua Pe. Pelágio Sauter	7,00 m
Fundo confrontando com a APM 02	7,00 m
Lado Direito confrontando com o lote 16	30,00 m
Lado Esquerdo confrontando com o Lote 14	30,00 m

LOTE 16	ÁREA: 333,14 m²
Frente para a Rua Pe. Pelágio Sauter	13,79 m
Fundo confrontando com a APM 02	8,43 m
Lado Direito confrontando com o loteamento Conj. Vera Cruz	30,48 m
Lado Esquerdo confrontando com o Lote 15	30,00 m

3. JARDIM SÃO JOSÉ I (QUADRA 51A LOTES 01 AO 30)

LOTE 01	ÁREA: 360,89m²
Frente para a Rua Prof. Jonathan Silva	15,10 m
Fundo confrontando com o Lote 02	23,63 m
Lado Direito confrontando com o Lote 03	12,06 m
Pela linha Curva	D=10,10 m
LOTE 02	ÁREA: 360,89 m²
Frente para a Rua Frei Nazareno Confalone	14,67 m
Fundo confrontando com o Lote 01	23,63 m
Lado Esquerdo confrontando com o Lote 03	13,43 m
LOTE 03	ÁREA: 360,89 m²
Frente para a Rua Prof. Jonathan Silva	6,00 m
Fundo confrontando com a Rua Frei Nazareno Confalone	5,89 m
Lado Direito confrontando com o Lote 04	13,77m + 15,50 m
Lado Esquerdo confrontando com os Lotes 01 e 02	11,57m + 13,43 m
LOTE 04	ÁREA: 360,89 m²
Frente para a Rua Prof. Jonathan Silva	6,00 m
Fundo confrontando com a Rua Frei Nazareno Confalone	5,89 m
Lado Direito confrontando com o Lote 05	15,48m + 17,58m
Lado Esquerdo confrontando com o Lote 03	13,77m+15,50 m
LOTE 05	ÁREA: 360,89 m²
Frente para a Rua Prof. Jonathan Silva	6,00 m
Fundo confrontando com a Rua Frei Nazareno Confalone	5,89 m
Lado Direito confrontando com o Lote 06	17,19m+19,65 m
Lado Esquerdo confrontando com o Lote 04	15,48m+17,58 m
LOTE 06	ÁREA: 360,89 m²
Frente para a Rua Prof. Jonathan Silva	6,00 m

Fundo confrontando com a Rua Frei Nazareno Confalone	5,89 m
Lado Direito confrontando com os Lotes 13 e 07	18,91m+21,73m
Lado Esquerdo confrontando com o Lote 05	17,19m+19,65m
LOTE 07	ÁREA: 360,89 m²
Frente para a Rua Frei Nazareno Confalone	9,00 m
Fundo confrontando com o Lote 13	9,55 m
Lado Direito confrontando com o Lote 06	21,73 m
Lado Esquerdo confrontando com o Lote 08	24,90 m
LOTE 08	ÁREA: 360,89 m²
Frente para a Rua Frei Nazareno Confalone	8,00 m
Fundo confrontando com os lotes 13 e 14	8,48 m
Lado Direito confrontando com o Lote 07	24,90 m
Lado Esquerdo confrontando com o Lote 09	27,72 m
LOTE 09	ÁREA: 360,89 m²
Frente para a Rua Frei Nazareno Confalone	8,00 m
Fundo confrontando com os Lotes 14 e 15	8,48 m
Lado Direito confrontando com o Lote 08	27,72 m
Lado Esquerdo confrontando com o Lote 10	30,54 m
LOTE 10	ÁREA: 360,89 m²
Frente para a Rua Frei Nazareno Confalone	6,50 m
Fundo confrontando com os Lotes 15 e 16	6,89 m
Lado Direito confrontando com o Lote 09	30,54 m
Lado Esquerdo confrontando com o Lote 11	32,83 m
LOTE 11	ÁREA: 360,89 m²
Frente para a Rua Frei Nazareno Confalone	6,50 m
Fundo confrontando com os Lotes 16 e 17	6,89 m
Lado Direito confrontando com o Lote 10	32,83 m
Lado Esquerdo confrontando com o Lote 12	35,12 m
LOTE 12	ÁREA: 360,89 m²
Frente para a Rua Frei Nazareno Confalone	6,50 m
Fundo confrontando com o Lote 17	6,89 m
Lado Direito confrontando com o Lote 11	35,12 m
Lado Esquerdo confrontando com APM 01	37,41 m
LOTE 13	ÁREA: 360,89 m²
Frente para a Rua Prof. Jonathan Silva	12,38 m

Fundo confrontando com os Lotes 7 e 8	12,87 m
Lado Direito confrontando com o Lote 14	22,44 m
Lado Esquerdo confrontando com o Lote 06	18,91 m
LOTE 14	ÁREA: 360,89 m²
Frente para a Rua Prof. Jonathan Silva	9,00 m
Fundo confrontando com os Lotes 08 e 09	9,36 m
Lado Direito confrontando com o Lote 15	25,00 m
Lado Esquerdo confrontando com o Lote 13	22,44 m
LOTE 15	ÁREA: 360,89 m²
Frente para a Rua Prof. Jonathan Silva	8,00 m
Fundo confrontando com os Lotes 09 e 10	8,32 m
Lado Direito confrontando com o Lote 16	27,29 m
Lado Esquerdo confrontando com o Lote 14	25,00 m
LOTE 16	ÁREA: 360,89 m²
Frente para a Rua Prof. Jonathan Silva	8,00 m
Fundo confrontando com os Lotes 10 e 11	8,32 m
Lado Direito confrontando com o Lote 17	29,57 m
Lado Esquerdo confrontando com o Lote 15	27,29 m
LOTE 17	ÁREA: 360,89 m²
Frente para a Rua Prof. Jonathan Silva	8,00 m
Fundo confrontando com os Lotes 11 e 12	8,32 m
Lado Direito confrontando com o Lote 18	31,85 m
Lado Esquerdo confrontando com o Lote 16	29,57 m
LOTE 18	ÁREA: 360,89 m²
Frente para a Rua Prof. Jonathan Silva	6,50 m
Fundo confrontando com a APM 01	5,93 m
Lado Direito confrontando com o Lote 19	31,85 m
Lado Esquerdo confrontando com o Lote 17	31,85 m
LOTE 19	ÁREA: 360,89 m²
Frente para a Rua Prof. Jonathan Silva	6,50 m
Fundo confrontando com a APM 01	6,50 m
Lado Direito confrontando com o Lote 20	31,85 m
Lado Esquerdo confrontando com o Lote 18	31,85 m
LOTE 20	ÁREA: 360,89 m²
Frente para a Rua Prof. Jonathan Silva	6,50 m
Fundo confrontando com a APM 01	6,50 m

Lado Direito confrontando com o Lote 21	31,85 m
Lado Esquerdo confrontando com o Lote 19	31,85 m
LOTE 21	ÁREA: 360,89 m²
Frente para a Rua Prof. Jonathan Silva	6,50 m
Fundo confrontando com a APM 01	6,50 m
Lado Direito confrontando com o Lote 22	31,85 m
Lado Esquerdo confrontando com o Lote 20	31,85 m
LOTE 22	ÁREA: 360,89 m²
Frente para a Rua Prof. Jonathan Silva	6,50 m
Fundo confrontando com a APM 01	6,50 m
Lado Direito confrontando com o Lote 23	31,85 m
Lado Esquerdo confrontando com o Lote 21	31,85 m
LOTE 23	ÁREA: 360,89 m²
Frente para a Rua Prof. Jonathan Silva	6,50 m
Fundo confrontando com a APM 01	6,50 m
Lado Direito confrontando com o Lote 24	31,85 m
Lado Esquerdo confrontando com o Lote 22	31,85 m
LOTE 24	ÁREA: 360,89 m²
Frente para a Rua Prof. Jonathan Silva	6,50 m
Fundo confrontando com a APM 01	6,50 m
Lado Direito confrontando com o Lote 25	31,85 m
Lado Esquerdo confrontando com o Lote 23	31,85 m
LOTE 25	ÁREA: 360,89 m²
Frente para a Rua Prof. Jonathan Silva	6,50 m
Fundo confrontando com a APM 01	6,50 m
Lado Direito confrontando com o Lote 26	31,85 m
Lado Esquerdo confrontando com o Lote 24	31,85 m
LOTE 26	ÁREA: 360,89 m²
Frente para a Rua Prof. Jonathan Silva	6,50 m
Fundo confrontando com a APM 01	6,50 m
Lado Direito confrontando com o Lote 27	31,85 m
Lado Esquerdo confrontando com o Lote 25	31,85 m
LOTE 27	ÁREA: 360,89 m²
Frente para a Rua Prof. Jonathan Silva	6,50 m
Fundo confrontando com a APM 01	6,50 m

Lado Direito confrontando com o Lote 28	31,85 m
Lado Esquerdo confrontando com o Lote 26	31,85 m
LOTE 28	ÁREA: 360,89 m²
Frente para a Rua Prof. Jonathan Silva	6,50 m
Fundo confrontando com a APM 01	6,50 m
Lado Direito confrontando com os Lotes 29 e 30	17,00m+14,85 m
Lado Esquerdo confrontando com o Lote 27	31,85 m
LOTE 29	ÁREA: 360,89 m²
Frente para a Rua Prof. Jonathan Silva	6,31m
Fundo confrontando com o Lote 30	15,00 m
Lado Direito confrontando com Rua Mons. Rodolfo Tellman	9,00 m
Lado Esquerdo confrontando com o Lote 28	17,00 m
Pela Linha Curva	D=12,57m
LOTE 30	ÁREA: 360,89 m²
Frente para a Rua Mons. Rodolfo Tellman	14,85 m
Fundo confrontando com o Lote 28	14,85 m
Lado Direito confrontando com a APM 01	15,00 m
Lado Esquerdo confrontando com o Lote 29	15,00 m

Goiânia, 12 de abril de 2024.



Documento assinado eletronicamente por **Valfran De Sousa Ribeiro**,
Secretário Municipal de Planejamento Urbano e Habitação, em
12/04/2024, às 13:49, conforme art. 1º, III, "b", da Lei 11.419/2006.



A autenticidade do documento pode ser conferida no site
<https://www.goiania.go.gov.br/sei> informando o código verificador
3938072 e o código CRC **935FD1A2**.

Avenida do Cerrado, nº 999, APM-09, Bloco E, 1º andar
- Bairro Park Lozandes
CEP 74884-900 Goiânia-GO

Referência: Processo Nº 24.28.000001696-0

SEI Nº 3938072v1



**PREFEITURA
DE GOIÂNIA**

Secretaria Municipal de Planejamento Urbano e Habitação

LISTA DOS APTOS AO SORTEIO – EDITAL 001/2024

1. LISTA DE TODOS OS INSCRITOS NO PROGRAMA HABITACIONAL

2. LISTA DOS INSCRITOS – PCD

3. LISTA DOS INSCRITOS – IDOSOS

4. LISTA DOS INSCRITOS – MONOPARENTAL

5. LISTA DOS INSCRITOS – LEI 10.994/2023

TODOS OS INSCRITOS		
NOME	CPF	INSCRIÇÃO
FABRICIO PEREIRA CORTEZ	*.*.61218	1024
ARIANE PEREIRA ALVES	*.*.30147	1025
GIOVANNA BRUNA LINA DA COSTA	*.*.21110	1026
ANA PAULA GOMES DE ARAUJO	*.*.71177	1027
JANAINA RIBEIRO DA SILVA	*.*.12150	1028
DINAILMA DIVINA DA SILVA	*.*.88115	1029
GABRIELA RIBEIRO	*.*.12154	1030
MARINA SILVA BISPO	*.*.73100	1032
POLIANA DA SILVA OLIVEIRA	*.*.68120	1033
SIMONE BEATRIZ FARIAS SILVA	*.*.86139	1034
JOAO IRANIR DA SILVA JUNIOR	*.*.00175	1036
LUCIVANIA REIS DOS SANTOS	*.*.69557	1037
ALLAN WENDEL MESQUITA FABIANO	*.*.53130	1057
INARA DE ABREU SILVA	*.*.55319	1059
GESSICA LORRAYNE DUARTE FLORES	*.*.90119	1060
DANIELA DAMAS DE MORAIS	*.*.59176	1061
RAYANE PEREIRA VAZ	*.*.93190	1062
LORENA CHRISTINA PEREIRA PORFIRO MASCARENHAS	*.*.49190	1063
KAMILA NETTO BERNARDES	*.*.34146	1064
LAZARO VICENTE CORDEIRO JUNIOR E OUTROS	*.*.88104	1065
ELEN REGINA SILVEIRA	*.*.20159	1066
JAQUELINE RODRIGUES DE OLIVEIRA	*.*.66103	1067
LUCIETE PEREIRA CONCEIAAO DOS SANTOS	*.*.36104	1068
MAURINA PEREIRA ROCHA SANTOS	*.*.77657	1069
JESSIKA LOURAINY ALBUQUERQUE DE LIMA	*.*.48199	1070
NAYARA MARAAL TEIXEIRA	*.*.48192	1071
RAFAELA BITTAR DOS SANTOS	*.*.59134	1072
THAYLLA RIOS GUIMARAES	*.*.48190	1073
ANTESINA NASCIMENTO MESQUITA	*.*.10115	1074
LARILANE RODRIGUES MESQUITA	*.*.31165	1075
POLIANA SOARES DA SILVA	*.*.74109	1076
BRIGIDA GERLANE VIEIRA CARDOSO	*.*.03370	1077
RAIANE GOMES DA SILVA	*.*.33180	1078
ROGERIO ESTELITA FREITAS	*.*.49251	1079

GISLAINE CANDIDO DA SILVA	*.*.30249	1080
ALESSANDRA ANDRADE DA SILVA	*.*.58184	1081
ALOISIA DE QUEIROZ DA SILVA	*.*.74562	1082
LUCIANA ALBINO DE SOUZA	*.*.02168	1083
NATHACHE MARIANE OLIVEIRA SILVA	*.*.23190	1084
LAURA RIBEIRO DE MELO	*.*.51100	1085
RUBIANA ARAUJO DA SILVA	*.*.97114	1086
ROMARIO DE JESUS SOUZA	*.*.03519	1087
ERICA DE ALMEIDA SILVA	*.*.36581	1088
JOSENILDO SANTIAGO DOS SANTOS	*.*.28547	1089
DEBORA MATOS DA SILVA ARAUJO	*.*.10116	1091
EDOLARDO BATISTA DO NASCIMENTO JUNIOR	*.*.76115	1095
JAILSON DE SOUZA LIMA	*.*.99190	1096
LUDIMILLA MAYARA DE JESUS AZEVEDO SATHER	*.*.93141	1097
GLAUCY DA GLORIA SILVA	*.*.62169	1098
YASMIN BARROS GUAJAJARA DA SILVA	*.*.60158	1099
VANESSA CORREIA PEREIRA	*.*.65147	1100
SILVANICE CONCEICAO DOS SANTOS	*.*.09191	1101
JESSICA MONTEIRO DOS SANTOS GUIMARAES	*.*.05191	1102
CARLOS ROBERTO LUCIANO DE OLIVEIRA	*.*.30106	1103
MISSILENE COSTA RODRIGUES	*.*.54272	1105
GILIANE RODRIGUES DE ASSIS CASTRO	*.*.64104	1106
LUCIANNA DE OLIVEIRA SILVA	*.*.01158	1107
JULIANA MARTINS ALVES	*.*.19609	1108
LEIDIANE FAUSTINO DA SILVA	*.*.76166	1109
LUCINEIA DOS SANTOS SILVA	*.*.47810	1112
DANIEL ARAUJO SANTOS	*.*.12100	1113
MARIANA GOMES DOS SANTOS	*.*.07185	1114
NARA RUBIA OLIVEIRA MACEDO	*.*.63199	1115
CAYAN SOUSA FRANCO BORGES	*.*.89178	1116
ARTEMISIA DA SILVA SANTOS	*.*.08381	1117
MILENA PEREIRA DA SILVA	*.*.43109	1119
JANAINA MARINHO DA COSTA	*.*.50152	1120
MARIA JOSE FERNANDES LIMA	*.*.82102	1121
THIAGO PAIM OLIVEIRA DOS SANTOS	*.*.47191	1123
RAQUEL RIBEIRO DA SILVA	*.*.92140	1124

CHRYSSELLEN RAMOS DA SILVA	*.*.19150	1125
MAIARA FERREIRA MARINHO	*.*.47159	1126
FERNANDO ALVES SOBRINHO	*.*.94134	1127
MICHAEL HANDS RODRIGUES CARVALHO SILVA	*.*.79156	1129
GEORGIA SILVA MIRANDA	*.*.31169	1130
MARCELA DE ABREU VICENTE	*.*.05111	1131
ANDREINA DO SANTOS LEMOS	*.*.16170	1132
LUANA SANTOS ALVES	*.*.18188	1133
JOAO BATISTA DA CUNHA	*.*.70168	1134
BRENDA SANTOS DA SILVA	*.*.52319	1135
FRANCILENE DE LIMA RODRIGUES	*.*.42387	1136
ALINI CINTRA DA SILVA	*.*.94109	1137
IARA DE LOURDES MOREIRA SELVATTI	*.*.15106	1138
CASSIMIRO PEREIRA VAZ	*.*.68604	1139
JOSE ANTONIO DE OLIVEIRA	*.*.87172	1140
CARLOS ANTONIO LACERDA DA SILVA	*.*.03155	1141
JULIANY RODRIGUES DE SOUZA	*.*.37160	1142
LAIANY CANDIDA DE SOUSA	*.*.69100	1144
EDUARDO XAVIER DE BARROS	*.*.80109	1146
LADY PEREIRA DE LIMA	*.*.97168	1147
JOSELIA SOARES LIMA	*.*.64303	1148
ROGERIO DA SILVA MOURA	*.*.34120	1149
ELITO MARTINIANO DA ROCHA	*.*.20191	1150
CALITA OLIVEIRA MARQUES	*.*.56110	1151
MARIA ANTUNES MACIEL NASCIMENTO	*.*.95172	1152
JACIARA FIRMINO PEREIRA	*.*.74356	1153
LUCIANA CASSIANA BATISTA	*.*.27153	1154
AMANDA TIELLY DOS SANTOS ALVES BATISTA	*.*.35111	1155
ARIANE MARQUES BELARMINA DOS SANTOS	*.*.05118	1156
RENATA GOMES MARTINS	*.*.76107	1157
LUCIANA VIANA MACIEL	*.*.28175	1158
JULIANA SOUSA CAVALCANTE	*.*.57180	1159
JANAINA MARIA LEANDRO	*.*.39152	1160
THAYSLAINE FIALHO DE MEDEIROS	*.*.56185	1161
NAYANA DA SILVA MARINS	*.*.63187	1162
GESSILENE DE SOUSA SAMPAIO LEONARDO	*.*.59140	1163

MAXCINE GOMES DE OLIVEIRA	*.49135	1164
WELLINGTON ALVES DOS SANTOS	*.22182	1165
JOSE MARIA DE JESUS	*.29881	1166
SUMARIA NUNES DA SILVA	*.71507	1167
GLEICE KELLY RODRIGUES LOPES	*.47131	1168
MARCELO BARBOSA TOSTA	*.04101	1169
THAISA LOURRANE ALVES DA SILVA	*.59109	1170
LAYCE GEORGIA FERREIRA DOS SANTOS COSTA	*.19109	1172
JAQUELINE MARTINS BASTOS	*.29198	1173
ANTONIA SILVA DE SOUSA	*.22128	1174
LETICIA RAMOS MENDES	*.58104	1175
JEFERSON VALERIO SILVA	*.96164	1176
JAKELYNE DA SILVA CARDOSO	*.22101	1177
PRISCILA FERREIRA DA SILVA SANTOS	*.77101	1178
SIRLENE AMARO DA SILVA	*.03157	1179
AURELIA FERREIRA CAMPOS	*.93149	1180
DAYANE ANTONIA DE MENDONAA CAMPOS	*.85143	1181
MARIA AUZENERE DO NASCIMENTO SANTOS	*.04248	1182
CLARICE DE JESUS CAIXETA XAVIER	*.37103	1183
JOSE FRANCISCO GOMES	*.69172	1184
TEREZINHA OVANOVITH DOS SANTOS	*.38106	1185
GEOVANA	*.63107	1186
CATIANA ALMEIDA DE MATOS LIMA	*.94175	1187
ROSANGELA RIBEIRO LOPES	*.24866	1188
JOYCE PEREIRA MARTINS	*.08100	1189
MICHELLE CARDOSO SILVA	*.61136	1190
GLEUCE MIGUEL DOS SANTOS	*.81166	1191
DAYANA FERREIRA DA SILVA	*.12124	1192
KETHLEN EDUARDA RODRIGUES MIRANDA	*.91146	1193
ITALO DA GUARDA DA SILVA	*.01160	1194
DANIELA DE ALMEIDA AGUIAR DOS SANTOS	*.40129	1195
LILIANE LIMA DE SOUZA	*.91274	1196
GABRIEL LOURENAO GARCIA	*.40160	1197
AURA ALVES GOMES	*.27140	1198
KATIA PATRICIA GOMES PEREIRA	*.13120	1199
IDARILIA BARRETO DE QUEIROZ	*.77104	1200

ROSELY SATIRA GOMES	*.*.49154	1202
NURIA LOPES DE CARVALHO	*.*.80124	1203
DANIELA NUNES DA MOTA SOARES	*.*.41166	1204
ANA LUCIA MORAIS SANTOS	*.*.90568	1205
JESSICA PEREIRA DOS SANTOS	*.*.38170	1206
NULDA PEREIRA DA SILVA	*.*.42120	1207
ADRIANA BARBOSA DAMACENO	*.*.63103	1208
SUELEN ALVES LISBOA	*.*.93126	1209
CRISTIANO DA SILVA BRITO	*.*.79134	1210
TAIANY DIOGO RODRIGUES FERREIRA	*.*.34128	1211
JOSEANE DOS SANTOS REGO	*.*.94320	1212
MICHELLY DIAS BORGES DA SILVA	*.*.56152	1213
FRANCISCA IZABEL CASTRO ROCHA	*.*.02398	1214
ROSANA SOUSA SANTOS	*.*.85325	1215
ESUARDO DE CASTRO NETO	*.*.58391	1216
ALINE CRISTINA ALMEIDA DE SOUZA ARAUJO	*.*.49201	1217
ANA CAROLINE RODRIGUES DA SILVA	*.*.52140	1218
CAROLINE RIBEIRO MOURA	*.*.88190	1219
TATIELLI DOS SANTOS ALMEIDA	*.*.80137	1220
JOEL SOUSA SILVA	*.*.48229	1221
KENNED FABRICIO RODRIGUES MARTINS	*.*.97104	1222
FIDELIZ RODRIGUES SILVA	*.*.50322	1223
CAROLINA ALMEIDA DE JESUS	*.*.72178	1224
KENIO MACHADO COELHO	*.*.05153	1225
IVONETE LOPES GOMES	*.*.75350	1226
GENEZI BISPO CARDOSO AMARAL	*.*.37100	1227
JENNIFER ROCKISSANE PEREIRA DOS SANTOS	*.*.14148	1228
ITALLA CRISTHINA SILVA MIRANDA	*.*.03166	1229
RENATO WALLAN BEZERRA COSTA	*.*.76165	1230
RAILMA DE SOUSA LIMA	*.*.39153	1231
NAYARA AUGUSTA MADRUGA	*.*.54118	1250
WELTON BATISTA FERREIRA OLIVEIRA	*.*.60172	1252
JOICY PAULA DOS SANTOS	*.*.82170	1253
FRANCILEI DOS SANTOS MARIANO	*.*.36580	1254
PATRICIA RODRIGUES SILVA AGUIAR	*.*.26111	1255
JACLEANO SILVA CARVALHO	*.*.60379	1257

SARA OLIVEIRA DE MATOS	*.*.06113	1258
MONICA MARIA DA SILVA	*.*.40157	1259
INGRID FERREIRA DE MORAES	*.*.26120	1260
THAYNARA KETLEN HONORIO RAMOS	*.*.72109	1261
GESIEL GOMES MESQUITA	*.*.60115	1262
JULIANA RODRIGUES LAGARES	*.*.93187	1263
KATIA ALVES DA SILVA	*.*.16108	1265
ISAURINA BARBOSA DOS SANTOS	*.*.13115	1266
LADY LORRANY ABADIA APARECIDA DE SOUZA	*.*.69190	1267
JUSCIMARA SILVA DOS SANTOS	*.*.71162	1268
ANNA BEATRIZ GUIMARAES	*.*.78193	1269
WANY SOARES DE JESUS	*.*.76115	1270
IVANUZA BEZERRA DA SILVA	*.*.39368	1271
ERIKA PEREIRA DE ALMEIDA	*.*.22150	1272
SUZANA MOREIRA DE OLIVEIRA	*.*.17100	1273
NEIDIANE ROCHA DA SILVA	*.*.73142	1274
ANITA	*.*.65141	1275
NATALIA PEREIRA DA SILVA	*.*.53136	1276
ALINE DOS SANTOS ARAUJO	*.*.14272	1277
VIVIANE DIOGO DE JESUS	*.*.88134	1278
ALEYDE MARINHO VIEIRA	*.*.36172	1279
MANOEL VITAL BATISTA	*.*.73134	1280
FERNANDA PEREIRA DOS SANTOS	*.*.80140	1281
ANDREIA MATIAS DA COSTA INACIO	*.*.38151	1282
CRISTIANE DOS SANTOS MEIRELES	*.*.25134	1283
DELMA DA MATA RIBEIRO	*.*.25544	1284
NATALIA CARDOSO GUIMARAES	*.*.44101	1285
MARILENE ETERNA RODRIGUES	*.*.40114	1286
ADEMILSON SANTOS DE SOUZA DOS ANJOS	*.*.67510	1288
ALEX ALVES FERREIRA	*.*.81187	1289
ANA CLAUDIA GONCALVES DE SOUZA	*.*.45188	1290
ALEXANDRA RAISSA AMORIM DOS SANTOS	*.*.99120	1291
KETTYLLEN CIBELE FRANCISCA DO NASCIMENTO	*.*.63100	1292
LEUDINAURIA SILVEIRA DA SILVA	*.*.60363	1293
JHESSICA RIBEIRO DA SILVA TAVARES	*.*.81136	1294
ARIENY RODRIGUES DE SOUZA	*.*.32101	1295

TAIS DOS SANTOS MORAES	*.*.93146	1296
MARIA DIVINA DAS NEVES FERREIRA	*.*.44120	1297
LENIR CERQUEIRA FIALHO	*.*.04187	1299
LEILIANE DOS SANTOS SOUZA	*.*.41104	1300
ELISANGELA PEREIRA DE SOUSA	*.*.72168	1301
VANIA VIEIRA DE OLIVEIRA	*.*.70278	1302
REGIANY XAVIER PINHEIRO	*.*.06199	1303
ALINE MENDES DE MIRANDA	*.*.35100	1304
JOSIELEN MESSIAS MARQUES	*.*.31100	1305
GERMINA ALVES DE ARAUJO	*.*.73185	1306
SIDICLEY BARBOSA MATOS	*.*.32117	1307
KAREN MAYARA MARTINS SILVA	*.*.30143	1308
FERNANDA FERNANDES PEREIRA DA SILVA	*.*.60176	1309
ADRIANA CALDAS DE LIMA SOUSA	*.*.49104	1311
MARIA JOSE ANDRADE DOS SANTOS	*.*.62162	1312
DARISMAR FERREIRA DOS SANTOS	*.*.38124	1313
DALILA CORDEIRO DA SILVA	*.*.00164	1314
RAYANNE DA SILVA DE JESUS	*.*.55245	1315
RAFAEL ALEXSANDRE DE ARAUJO	*.*.24119	1316
CLEIDE OLIVEIRA	*.*.89153	1317
MARIA DE JESUS DA SILVA PASSOS	*.*.21330	1318
STEFANIE KEILANE SOUSA SILVA	*.*.70160	1319
MAYARA LORRANE RAMOS ALVES	*.*.88136	1320
ANA RAQUEL NUNES SILVA	*.*.47144	1321
MARCIA PEREIRA DA SILVA	*.*.37168	1322
MARIA MIRLA VELOSO ARAUJO	*.*.44253	1323
JOSE MARCOS PEREIRA DE OLIVEIRA	*.*.00100	1324
YARLLA KRISTINA LOPES DOS SANTOS	*.*.98110	1325
JULIANO COLEMAR DA SILVA	*.*.90144	1326
STEFFANY JAKELLYNE SANTOS NASCIMENTO	*.*.83140	1327
FERNANDA FERREIRA ABREU	*.*.33136	1328
ANA PAULA DE ARAUJO MATIAS	*.*.82155	1329
LORRANY BEZERRA SANTANA MACHADO	*.*.94122	1330
CRISTIANE OLIVEIRA DA SILVA	*.*.72108	1331
DAYSIANE MYRYELLE AVELAR BORGES	*.*.33253	1332
ALESSANDRA ALVES	*.*.77116	1333

MELQUIZEDEQUE SANTANA QUADROS	*.*.29147	1335
JANAINA SANTOS DE BRITO	*.*.55172	1336
JESSICA SOUSA DUARTE	*.*.35100	1338
DANNY GABRIELLE DOS SANTOS LELES	*.*.84138	1339
ROMILDA CEZARIO DE SOUZA	*.*.42523	1340
HEMYLLE MEIRA DA SILVA	*.*.51181	1342
MARLIZE ARAUJO RODRIGUES	*.*.36365	1343
DAYANNY BARBARA DOS SANTOS	*.*.26120	1345
ERIOVALDO DE SOUZA	*.*.41100	1346
CARLIANE DA SILVA AMARAL DE OLIVEIRA	*.*.56150	1347
FLAVIA ALVES DE OLIVEIRA	*.*.60130	1348
MARCOS PEREIRA DA SILVA	*.*.01310	1349
ROSANGELA RIBEIRO SOARES BELARMINO DIAS	*.*.88168	1350
EURIPEDES JUNIOR DE ALMEIDA SILVA	*.*.03149	1351
BRUNA CIRQUEIRA PACHECO	*.*.69164	1352
JEAN CARLOS BATISTA DE SOUZA	*.*.19115	1354
MARLON HUDSON SOARES SANTOS	*.*.39131	1355
ANA PAULA PEREIRA NUNES SILVA	*.*.72150	1356
EVAMARIA LOPES COSTA	*.*.05148	1357
MILENA FERREIRA DA CRUZ	*.*.63128	1358
FRANCISCO RONDINELI LUCENA DE FRANCA	*.*.99192	1359
LAISLA PAOLA SOUSA COSTA	*.*.88190	1360
CELIO ROBERTO SALES DE SOUSA	*.*.47105	1361
BEATRIZ XAVIER DE SOUZA	*.*.90162	1362
TEREZINHA FERREIRA DA SILVA	*.*.70915	1363
AMABILY MICAELA SILVA	*.*.74132	1364
LUCIANA DE AZEVEDO VOLPATO SOUSA	*.*.51132	1365
ANGELICA PEREIRA FERNANDES	*.*.39131	1366
ALEX DA SILVA MELO DUARTE	*.*.10185	1367
CLEONICE MONTEIRO RODRIGUES DA SILVA	*.*.26191	1368
THAWANE RODRIGUES NEVES	*.*.00173	1369
MARYELLE OLIVEIRA DA SILVA	*.*.55117	1370
EMANUELLE CONSUELO SOARES MOREIRA	*.*.49187	1371
BRUNA CRISTINA DAL SASSO SILVA	*.*.70108	1372
EVELIN ALVES DE SANTANA	*.*.76152	1373
MARCO AURELIO DA CRUZ	*.*.03102	1374

TANIA DIVINA MARTINS DA SILVA BARROS MIZUKAMI	*.*.78100	1375
LARISSA PEREIRA MACEDO	*.*.38186	1376
KENIA DIAS DA SILVA	*.*.85100	1377
DEUSELINA FERREIRA DE MENEZES	*.*.54187	1378
MARINA SERRA DE NEGREIROS	*.*.19232	1379
FABRICIA MONTALVAO GUEDES	*.*.42510	1380
MONICA GONCALVES DE SOUZA	*.*.31183	1381
GUSTAVO FERREIRA TAVARES ARAUJO	*.*.27189	1382
ELIDA MARQUES BATISTA SALES	*.*.08160	1383
LUDMILA TAVARES DA SILVA	*.*.60188	1385
SIRLEIDE LIMA DOS SANTOS	*.*.70124	1386
LUANA LOPES DOS SANTOS	*.*.98189	1387
JAQUELINE CUNHA MENDES	*.*.10133	1388
FABRICIA BATISTA OLIVEIRA	*.*.39107	1389
CALINE LIMA DO NASCIMENTO	*.*.18149	1390
GRAZIELE DA SILVA FERNANDES	*.*.41160	1391
RENATA BORGES WOLNEY	*.*.15128	1392
JORDANA FARIAS BUENO	*.*.26125	1393
ERIKA CRSITINA MONTEIRO DA SILVA	*.*.67143	1394
LAYNARA RODRIGUES FERREIRA	*.*.46129	1395
ZIZAMAR SILVA DO NASCIMENTO	*.*.82130	1396
LETICIA DOS SANTOS RODRIGUES	*.*.98167	1397
LEYDE DAYANE VIEIRA DE SOUZA	*.*.60186	1399
JOCIANE RAMOS DA LUZ	*.*.19107	1401
POLIANA CHAVES CARVALHO	*.*.41110	1402
JAIANE GONAALVES DE OLIVEIRA DA SILVA	*.*.41174	1403
LUCILENE FERREIRA DE SOUSA	*.*.23102	1404
ADRIANA CRISTINA ALVES DE OLIVEIRA	*.*.83153	1405
PAULO FREITAS MAGALHAES	*.*.49115	1406
DANIELLE FALCAO DE SOUSA	*.*.96170	1407
ANA CASSIA PERREIRA CUSTODIO	*.*.59169	1408
KARINE ALVES DA SILVA	*.*.23114	1409
KINBERLY BARBOSA INACIO	*.*.63107	1410
MARIANA ANTOINE VILA NOVA	*.*.97193	1411
GISLENE SILVA DE OLIVEIRA	*.*.69153	1412
AMANDA FELIX DE OLIVEIRA	*.*.91107	1413

FABIANA LOPES CRUZ VALERIO	*.*.32132	1414
DANIELE ALVES DA SILVA FEITOSA	*.*.51106	1415
BRUNA DE PAULA SERRADOURADA KONAGA	*.*.35189	1416
FRANCINE FARIA DE MACEDO SOUSA	*.*.86160	1417
EUGENIA MARIA DE AQUINO	*.*.95115	1418
FRANKLIN CARDOSO DA SILVA	*.*.52169	1419
THAIS FERNANDA DE OLIVEIRA DIAS	*.*.23100	1420
KEYLLA CHRISTINA RIBEIRO DE ALEIDA	*.*.24137	1421
CAROLINE CORREA BARBOSA	*.*.38151	1422
LUANA SILVA DE OLIVEIRA	*.*.89102	1423
CLEIDIRENE MARIA BARROSO RAMOS	*.*.58384	1424
MARIA DOS REMEDIOS ALVES DE OLIVEIRA	*.*.86320	1425
ANA PAULA BARBOSA COSTA	*.*.10149	1426
ANA PAULA ALVES BEZERRA BORGES	*.*.63106	1427
SILVIANE PEREIRA DE SOUSA	*.*.45130	1428
ELANE DA CONCEIAAO DA SILVA	*.*.78196	1429
VALDEMI GOMES	*.*.49191	1430
HADASSA CAMPOS DE OLIVEIRA	*.*.32103	1431
KEROLLYNE LACERDA MATHEUS	*.*.05108	1432
JACKSON ALVES NASCIMENTO	*.*.95110	1434
TATYANNE RODRIGUES DE LIMA	*.*.36117	1435
PATRICIA HELANEO LOPES	*.*.58148	1436
SARA DA CUNHA COSTA	*.*.83120	1437
KENIA LIMA BORGES	*.*.57125	1438
MADALENA DE SOUSA E SILVA	*.*.66375	1439
CAROLINE DOS SANTOS SILVA RIBEIRO	*.*.31108	1440
DAIANA MARIA DE ALMEIDA COSTA	*.*.13199	1441
GEICY CRISTIAN FREITAS NERES	*.*.54155	1442
JOSE VICENTE DA SILVA	*.*.19153	1443
ALESSANDRA DA CONCEIAAO AQUINO	*.*.78105	1444
KALITA NASCIMENTO SOUZA	*.*.19179	1445
VALDELICE SILVA DOS SANTOS	*.*.65677	1446
CHIRLEY C M CINTRA	*.*.79120	1447
MARLUCE SOUSA SILVA	*.*.58139	1448
ELISANGELA MARIA GUIMARAES	*.*.63100	1449
JANE KELLY LOPES CARDOSO	*.*.12192	1450

DIOGO FREDERICO DA COSTA LEITES	*.*.24107	1451
ANTONIA RAIMARA MIRANDA FEITOSA	*.*.55118	1452
DONIZETE DIAS RODRIGUES	*.*.04140	1453
GEICIENE SOUZA FERREIRA	*.*.81170	1454
WESLEY DOS SANTOS MORAES	*.*.45190	1455
RAMIDA PEREIRA DE SOUZA	*.*.82199	1456
HEYDE CUNHA GOMES	*.*.94145	1457
ILDENE MALHEIROS COSTA	*.*.59568	1458
ESTHER	*.*.29147	1459
IARA JANE CLINTON CUNHA	*.*.06153	1460
MIRIAM REZES FERREIRA DE SOUSA	*.*.62345	1462
WILVER JACKSON	*.*.73111	1463
ERIVANIA DA SILVA LIMA	*.*.97454	1464
SEMIRAMIS PEREIRA CAMPOS	*.*.76120	1465
LUANNA PEREIRA DA SILVA	*.*.44121	1466
JENIFFER OLIVEIRA DE JESUS	*.*.42185	1467
FABIANA SANTOS LIMA	*.*.07103	1468
LYANA CRISTINA GOMES DE AQUINO	*.*.00136	1470
BEIDILA MOURA MILHOMEM	*.*.68396	1472
MARLENE COSTA DE OLIVEIRA	*.*.98109	1473
DAVI ALVES DOS SANTOS	*.*.40197	1474
REINALDO LEAL SANTOS	*.*.97587	1475
LUCIMEIRE RODRIGUES CORREIA DUARTE	*.*.15115	1476
CLAUDIA SOUZA	*.*.84120	1477
POLLYANA PEREIRA SILVA	*.*.26196	1478
GUILHERME COSTA VIEIRA	*.*.17173	1479
ERICA DE OLIVEIRA BASTOS	*.*.95120	1480
LORRANY LAYSLA DE SOUSA SILVA	*.*.23120	1481
ROBERTO CEZAR SILVA MARQUES	*.*.65671	1482
MARCOS ANTONIO DA SILVA MELO	*.*.83153	1483
LINAYANE SOARES DE SOUSA	*.*.84397	1484
TAYNARA VITORIA DA SILVA OLIVEIRA	*.*.00103	1485
WILLYNARA BORGES DE SOUZA	*.*.29188	1486
LUCIMEIRE DA SILVA GONCALVES	*.*.27603	1487
MARCELA CRISTINA BARBOSA PIRES	*.*.30128	1488
JACQUELINE APARECIDA DE SOUSA	*.*.79172	1489

DEBORA GOMES DOS SANTOS	*.30138	1491
LORENA MARTINS SILVA	*.07120	1492
JANETH RODRIGUES PACHECO	*.40153	1494
MIKAELY CAVALCANTE SALAZAR	*.56367	1495
JAQUELINE DE MIRANDA	*.67190	1496
MANUEL VICTOR HIPOLITO COELHO	*.95110	1497
ALESSANDRA RIBEIRO DA SILVA	*.04104	1498
GRACIELLE ALVES CAETANO DIAS	*.57134	1499
BRUNA NUNES DE SOUZA	*.31181	1500
ALZENI GONAALVES DE ABREU	*.04104	1501
REISDETE LIMA DA SILVA	*.40125	1502
JOSIEL ALVES DOS SANTOS	*.27104	1503
ANA LAURA DE MOURA GARRIDO	*.06173	1504
THAISE GOMES FERREIRA	*.94101	1505
EDUARDA DIAS MEIRELES	*.28127	1506
NEIDE FERREIRA DA PAIXAO	*.25168	1507
MARCIO CARVALHO DA CUNHA	*.15149	1508
ISABELA BEZERRA DOS SANTOS	*.61129	1509
GABRIELLA MARQUES GONZAGA PONTES	*.98174	1510
HILDES KAWANY CARNEIRO DE ARRUDA DOS SANTOS	*.91170	1511
UANDRESSON PEREIRA DE MATOS	*.60190	1512
ANA CAROLINA DE OLIVEIRA CARDOSO	*.45169	1513
LUCIANO DA SILVA	*.30100	1515
MARIA DE FATIMA DA SILVA	*.27104	1516
CLAUDIA VITAL DOS SANTOS	*.14195	1517
JESSICA SOARES DE SOUZA	*.81147	1518
MAYCON DOUGLAS OLIVEIRA DE ASSIS	*.49187	1519
WESLEY FERREIRA ALVES	*.17135	1520
SARAH CRISTINA ALVES MARTINS	*.78178	1521
SUZI MARIA MARQUES DE SOUSA	*.85372	1522
JAQUELINE CABRAL DA SILVA	*.38170	1523
GISELY TEIXEIRA DA MATA	*.18167	1524
ADRIELLY PEREIRA CARDOSO	*.58160	1525
GEOVANA DE LIMA RODRIGUES	*.18205	1527
GERSON PEREIRA NERES	*.29170	1528
RICARDO RODRIGUES DE FARIA	*.56158	1529

HELOISA TELES MOREIRA	*.79338	1530
MARCOS VINICIUS CAVALCANTE OLIVEIRA	*.30138	1531
ANA PAULA DA COSTA MELO	*.23152	1532
CICERA DA SILVA SANTOS ARAUJO	*.59127	1533
NUBIA GONAALVES DE SOUZA	*.52192	1534
ANA GRACIELLE DE SOUZA GODOY FERNANDES	*.18107	1535
VALDIRENE CAROLINA MOREIRA RODRIGUES	*.64197	1536
JULIANA TAVARES DE SOUSA	*.18164	1537
CIRLENE DE FRANAA FERREIRA DOS SANTOS	*.48206	1538
DEUZIREDE OLIVEIRA DA SILVA	*.93153	1539
RAFAELA TAVARES DA SILVA	*.54114	1540
MARIA DO CARMO BATISTA ARRUDA	*.77542	1541
ELTON VIEIRA DA SILVA	*.88150	1542
MARINA ALMEIDA SILVA	*.83135	1543
SUZYANE ALVES FERREIRA	*.41172	1544
JANAINA REIS DE OLIVEIRA	*.90560	1545
SONIA MARIA FERNANDES	*.22200	1546
CAMILA DE JESUS	*.58120	1547
INACIA DO SACRAMENTO	*.86502	1548
THAIANE LAIS CAVALCANTE OLIVEIRA	*.42139	1549
FLAVIA ALVES DE BASTOS	*.19196	1550
MICHELE ALVES DOS SANTOS	*.07142	1551
REGINALDO FRANCISCO DOURADO	*.29172	1552
THAYNARA FIALHO DE MEDEIROS	*.69187	1553
ROGERIO DE MATOS LIMA	*.94120	1554
MARIA CRISTINA FELIX DE OLIVEIRA	*.56153	1555
MICHELLY OLIVEIRA DA CRUZ	*.80108	1556
JOHN KESLEY NEGALHES MOREIRA	*.91178	1557
NESTOR FABIAN ALMEIDA	*.79140	1558
CIENE SILVA SANTOS	*.61169	1559
GLEICE SOUSA SIQUEIRA	*.98181	1560
ESMAILDE RODRIGUES DE MELO MARQUES	*.07196	1561
LUCIANO FREITAS DE ARAUJO	*.20120	1562
KETILLY DE SOUSA NUNES	*.29123	1563
EVELYN MOTA DE MORAIS	*.15119	1564
RAQUEL BARROZO CARVALHO DA SILVA	*.02115	1565

BIANCA DE SOUZA JESUS	*.*.69771	1566
POLIANA DOS REIS MIRANDA DIAS	*.*.03111	1567
POLIANA MOTA DE ARAUJO	*.*.21108	1568
RAIMUNDO REGO BARROS	*.*.90310	1569
ANA CAROLINA PEREIRA SILVA E SANTOS	*.*.54146	1570
NATALIA DE JESUS LINHARES	*.*.91104	1571
DAYANE REJANE DA SILVA	*.*.78113	1572
MARLENE CANDIDA DE OLIVEIRA DIAS	*.*.85129	1573
BRUNA FERREIRA BARROS MENDONCA	*.*.07107	1574
JOVANA FERREIRA DOS SANTOS	*.*.93115	1575
NUBIA CANDIDA DA SILVA	*.*.92173	1576
SANDRA ALVES DE SOUZA	*.*.00104	1577
RUANA RAQUIELLE DOS SANTOS MENDES	*.*.59144	1578
WALDENIR ALENCAR DE SOUSA	*.*.57120	1579
LUCAS RIBEIRO MARTINS	*.*.65165	1580
CLAUDIA ALVES DA SILVA	*.*.78187	1581
VANESSA KAROLINA FERREIRA DE OLIVEIRA	*.*.73102	1582
ROSAMIRA PEREIRA DE ALMEIDA	*.*.40106	1583
TAYNARA NUNES DA SILVA	*.*.09130	1584
ALESSANDRA PACHECO DE ALVARENGA	*.*.91196	1585
RAFAELA CAMPOS DE MORAIS	*.*.30118	1586
THALIA RODRIGUES FELIX	*.*.36101	1587
JAIMARA CASTRO BRITO DOS SANTOS	*.*.84306	1588
LEILIANE DE SOUZA CEZAR ROCHA	*.*.73105	1589
APARECIDA REGINA DA SILVA RODRIGUES	*.*.02172	1590
CLAUDINELLY OLIVEIRA DE CARVALHO	*.*.44109	1591
POLLYANA MACHADO DA SILVA	*.*.13150	1592
PATRICIA OLIVEIRA DA SILVA	*.*.03117	1593
SARA MARIANY BALBINO DE ALMEIDA SILVA	*.*.57162	1595
ANA PAULA TEIXEIRA RODRIGUES	*.*.98166	1596
WILSON SOUSA NEVES	*.*.55117	1597
PRISCILA DE MATOS MORAES	*.*.47115	1598
CLAUDIANE SOUZA DOS SANTOS	*.*.30805	1599
LEIDIANE COSTA VIANA	*.*.93170	1600
HELLEN CRISTINA DOS SANTOS FERREIRA	*.*.98167	1601
RAISSA CLEMENTE DIAS	*.*.68109	1602

JOYCE KELLY ALVES PEREIRA	*.*.79192	1603
REJANE DE SOUZA OLIVEIRA RODRIGUES	*.*.52637	1604
POLIANY PEREIRA DE SENA	*.*.90181	1605
THAYNNARA PABLINE CARDOSO DOS SANTOS	*.*.95170	1606
JOANA D ARC PEREIRA LOPES	*.*.87100	1607
FERNANDO ROGERIO DOS SANTOS	*.*.22149	1608
ELAINE RODRIGUES DOS ANJOS	*.*.02197	1609
TALITA CASSIA SILVA MOREIRA	*.*.86100	1610
NATALIA CARVALHO REIS	*.*.72168	1611
BRUNO RODRIGUES DA SILVA REIS	*.*.70870	1612
ANDREIA REIS SANTOS	*.*.70106	1613
ANA LUCIA DA SILVA	*.*.52100	1615
CAROLYN KENNEDY ABREU REIS	*.*.18137	1616
JOHNATHAN LISBOA SOUZA	*.*.94139	1617
MARIA RAIMUNDA FERREIRA LIMA	*.*.95287	1618
EMILIE KATHLIN MARQUES PEREIRA	*.*.88155	1619
GABRIELA PEREIRA VIEIRA	*.*.34169	1620
MARGARETH RODRIGUES BRAGA REGO	*.*.	1621
DANUSA ALVES DA SILVA CAMPOS	*.*.57123	1623
ANA CAROLINA DA SILVA	*.*.85140	1624
MARIA ANTONIA ALVES VIANA	*.*.49200	1625
RODRIGO RODRIGUES DE FARIA	*.*.84169	1626
NATALIA BORGES DA SILVA	*.*.19179	1627
INES SILVA DE SOUSA	*.*.28304	1628
FERNANDA MACHADO DA SILVA	*.*.71128	1629
MARIANA DE MELO SOUZA	*.*.80139	1631
PRICILIA GOMES SANTOS	*.*.94601	1632
SEIZA VIEIRA	*.*.02182	1633
AMANDA PEREIRA BARBOSA	*.*.69113	1634
FERNANDO DE SOUSA	*.*.93170	1635
ADRIANA FERREIRA COSTA	*.*.43152	1636
GABRIELA SANTOS SILVA	*.*.55119	1637
MARIA JOSE VARGAS	*.*.79149	1638
RENATA INACIO OLIVEIRA LINO	*.*.22167	1639
LILIAN LOPES CAVALCANTE	*.*.69130	1640
ELAINE SILVA	*.*.65109	1641

CLERISTON CAMPOS DA SILVA	*.*.68564	1642
GENIVALDO PEREIRA DA CRUZ	*.*.92116	1643
BENTA ARAUJO RODRIGUES	*.*.41105	1644
FLAVIO DA SILVA NASCIMENTO	*.*.47112	1645
EMERSON CAMPOS DA SILVA	*.*.34161	1646
CLEUNICE PEREIRA DOS SANTOS	*.*.04104	1647
EDVANDA XAVIER RIBEIRO	*.*.50130	1648
ANA LUIZA BARBOSA DE MORAIS	*.*.80190	1649
ANDREZA RODRIGUES DE ALCANTARA	*.*.75123	1650
NATHALIA IANDRA RODRIGUES DE SOUSA	*.*.34132	1651
SILELI VITOR SA SILVA BORGES	*.*.96172	1652
INGRID PIRES DE AQUINO	*.*.18117	1653
KELLY SANTANA BORGES	*.*.12150	1654
EVERTON BORGES DA SILVA	*.*.45855	1655
BENEDITO BATISTA FILHO	*.*.27187	1656
KATYUCIA GOMES DOS SANTOS	*.*.67109	1657
TATIELE DOS REIS ALVES	*.*.91107	1658
VANDA PEREIRA DA SILVA	*.*.80158	1659
ROSANGELA ALVES DE CARVALHO	*.*.59159	1660
WENDER ALBERTO DOS SANTOS BUENO	*.*.04198	1661
ANDERSON DIEGO CORREA	*.*.23193	1662
FERNANDO PEREIRA BORGES	*.*.62139	1663
LEANDRO RODRIGUES DE OLIVEIRA	*.*.79153	1664
MONICA SIQUIERA COSTA	*.*.59153	1665
MARINEIDE NONATO DE OLIVEIRA	*.*.51104	1666
DJALMA ALVES DE ALMEIDA JUNIOR	*.*.38129	1667
MARCELO DE OLIVEIRA COSTA	*.*.75740	1668
ALDECI DE PAULA SOUSA	*.*.01858	1669
RAYSSA SILVA ALVES	*.*.39111	1670
NATHIELLE SANTOS SILVA	*.*.38164	1671
RAYSSA HERRANA CABILO ALVES VITORIANO	*.*.14104	1672
JULIANA MOREIRA DE ARAUJO	*.*.42100	1674
FIAMA RIBEIRO DA COSTA	*.*.82111	1675
DAYANE OLIVEIRA MIRANDA	*.*.30199	1676
DENISE WINDER DE OLIVEIRA	*.*.62166	1677
MARYJA MARQUES DA SILVA	*.*.89309	1678

FRANCISCA DE OLIVEIRA SAMPAIO	*.*.67381	1679
BRUNA FERNANDA FERREIRA DA SILVA	*.*.18100	1680
JANE FEITOSA DA CONCEICAO	*.*.08103	1682
LUCIANA FERNANDES DA SILVA	*.*.95100	1683
STEFANIA FERREIRA DA SILVA	*.*.73103	1684
NEUSA PIMENTAL BRASIL	*.*.56149	1685
TAMILES SILVA ARAUJO	*.*.29184	1686
BRUNA DE SOUSA SILVA	*.*.65102	1688
IGEIZA ALVES DE LIMA	*.*.56159	1689
SAMARA CHAVES DOS SANTOS GUIMARAES	*.*.23117	1690
AGABIO WINICIO DE ARAUJO	*.*.63182	1691
THATIELY FRANCISCA DE SOUZA	*.*.53123	1692
PAULA BEATRIZ DE SOUSA LIMA	*.*.13275	1693
FRANCISCA PEREIRA MENEZES	*.*.76368	1694
MILAYNE MARTINS MELONIO	*.*.98112	1695
ROSANGELA ALVES DOS REIS CAMARGO	*.*.04153	1696
ADREIA DA CONCEICAO DE SOUSA	*.*.01336	1697
MANUELA DE JESUS	*.*.66159	1698
MARIA CLAUDIA DE SOUSA	*.*.87187	1699
LAYHANNE AMBROSIA RIBEIRO	*.*.94141	1700
JHENIFER MIRANDA DOS SANTOS	*.*.69141	1701
ALINE CASTRO DA SILVA	*.*.91120	1702
BIANCA ESPINDOLA TELES	*.*.16197	1703
MONNA LYZA FERREIRA MARTINS	*.*.03119	1704
TYNARA DUTRA PIRES	*.*.65137	1705
SIORLANGE LINO DOS SANTOS FILHO	*.*.78195	1706
KELIS COELHO DOS SANTOS ALVES	*.*.21234	1707
MARINEIDE BEZERRA DUARTE	*.*.86104	1708
ALEXANDRE ALVES DA MATA	*.*.96160	1709
IVANEIDE RODRIGUES DA SILVA	*.*.37353	1711
EUNICE CONCEIAAO DE SOUSA	*.*.94153	1712
CLAUDIA REJANE SANTOS DE OLIVEIRA E SILVA	*.*.85134	1713
JOSE FRANCISCO OLIVEIRA DOS SANTOS	*.*.99120	1714
AMANDA ALVES DA SILVA	*.*.12109	1716
NAYARA RODRIGUES DOS SANTOS	*.*.45190	1717
HELANNE BENTO DA SILVA	*.*.56108	1718

PAMELLA CASTRO DA SILVA FEITOSA	*.01184	1719
SIONE CARLA BRITES	*.03191	1720
KASSIA OLIVEIRA DIAS VIEIRA	*.22103	1721
KALLYNE GOMES PEREIRA	*.02167	1722
MAIARA PEREIRA GOMES	*.34108	1723
HINGRETYS STPHANY	*.76190	1724
MORGANA FRANAA MENEZES	*.60156	1725
BRENDA PAULA GONAALVES FERREIRA	*.24179	1726
JULIANE ALVES DOS SANTOS	*.42174	1727
ERIVANDA SILVA DE SOUZA	*.87460	1728
MARA DA SILVA CARDOSO	*.68172	1729
CRISTIANNE ANDRADE DE OLIVEIRA	*.18167	1730
MARCELO EDUARDO DE FREITAS LOBO	*.92104	1731
ASSOCIACAO CULTURAL E FILANTROPICA FAMILIA DE DEUS	*.00101	1732
VALERIA CORREIA VIEIRA	*.23105	1733
NILSON FENTANES MOTTA PARANHOS	*.18152	1734
ELIAS RIBEIRO DA SILVA	*.95118	1735
JOSE ROMULO DA SILVA SILVA	*.37104	1737
CASSIA LUANA MARQUES CARVALHO	*.98111	1738
SARA REBECA FONSECA DE SOUZA	*.84145	1739
ADELANE CORDEIRO SENA	*.14168	1740
ANA CLAUDIA DIAS RESENDE	*.15159	1741
ANA MARIA MENDES FERNANDES	*.35104	1743
SAVIO DE JESUSSANTOS	*.67117	1745
LUCILEIA GUIMARAES FREITAS	*.42147	1746
JESSICA SOARES MARTINS	*.17170	1747
JOAO VITOR PEREIRA DE SOUZA	*.61208	1748
DIONE BARBOSA DE FREITAS	*.33221	1749
MARIA DE LOURDES DO NASCIMENTO AGUIAR	*.37349	1750
LARISSE MURIEL SILVA DE OLIVEIRA	*.82160	1751
CAIO CESAR RODRIGUES SIQUEIRA	*.49157	1752
MARKTIELI CARLINDA CANDIDA LIMA	*.80180	1753
MURILO CARVALHO FILHO	*.74180	1754
IVANILDE EMILIA DE JESUS	*.05334	1755
FLAVIA WINDER PERES DOS SANTOS	*.79171	1756
MARIA DA PAIXAO LIRA DA SILVA	*.98154	1757

HELLENAY LORRAYNE SANTOS DE ALMEIDA	*.*.45180	1758
FRANCIANE MORAIS	*.*.77351	1759
GIOVANNA ESGOTE DE ALENCAR	*.*.83140	1760
MARQUEILA DA SILVA OLIVEIRA	*.*.27300	1761
LUCICLEIDE DA SILVA	*.*.55476	1763
ANA PAULA SANTANA DA SILVA OLIVEIRA	*.*.03326	1764
LOURIVAL BARBOSA SANTOS FILHO	*.*.40172	1765
ELLEN VANESSA SOUZA SOARES DA SILVA	*.*.32170	1766
VALDEMAR MARTINS	*.*.68134	1767
KARLLA KATHIELLY CASSIANA BATISTA	*.*.64150	1768
MICHELLE ROSANA SILVA OLIVEIRA	*.*.23184	1769
LAIANE MAGALHAES NASCIMENTO	*.*.20148	1770
LUDMILA FERNANDES DE CASTRO	*.*.95771	1771
CESAR AUGUSTO NASCIMENTO SIQUEIRA	*.*.29142	1772
VANDER LUCIA DOS SANTOS SILVA	*.*.06361	1773
KAROLINE RIBEIRO LEAO DE MELO	*.*.47110	1774
ADRIELLA BARBOSA DA SILVA	*.*.34100	1775
KARINE LEAO DE LIMA	*.*.40134	1776
DANIELY VIANA BARROSO	*.*.12185	1777
THAYNARA ALVES DE MIRANDA	*.*.29168	1778
NOELHA CRISTINA LIMA DOS SANTOS	*.*.56100	1779
SABRINA APARECIDA DA SILVA	*.*.47115	1780
ROSEMARY RIBEIRO DE OLIVEIRA	*.*.30115	1782
PAMELLA MONYQUE OLLIVEIRA CASTILHO	*.*.93110	1783
KELLY CRISTINA AFONSO PEREIRA DE FARIA	*.*.08108	1785
GABRIELLE LORRANE SANTOS PINHO	*.*.95101	1786
ISABELLA DOS REIS GOMIDES BORGES NEVES	*.*.52101	1787
ANGELA MACHADO MARTINS	*.*.15115	1788
JOYCE CRISTHINA FONSECA	*.*.74130	1789
LILIANE RODRIGUES COSTA	*.*.80253	1790
PAULA GOMES DE CARVALHO	*.*.33157	1791
ALINE DE PAULA CORREA	*.*.36156	1792
LEIA RAMOS DA SILVA	*.*.67108	1794
ALESSANDRA OLIVEIRA DA CONCEICAO	*.*.54187	1795
ALEXANDRE SANTOS DE SA	*.*.30109	1796
KESLYANE CRISTINY XAVIER ANDRADE	*.*.47127	1797

PRISCILA LUSTOSA DOS SANTOS	*.*.16102	1798
JUCELIA PEREIRA DO NASCIMENTO	*.*.59132	1799
PATRICIA DE SOUSA OLIVEIRA	*.*.07342	1800
ANA CRISTINA ZACARIAS SOUZA	*.*.41164	1801
HALINY MONTEIRO BASTOS ALCANTARA	*.*.25150	1802
WAGNER LEANDRO DE CARVALHO	*.*.71191	1803
VALDINEIA LINA CHAVEIRO	*.*.55191	1804
KENIA FERNANDES DE OLIVEIRA	*.*.26249	1805
DEBORAH MIRANDA GONCALVES	*.*.83127	1806
MARCIA GOMES PAIXAO	*.*.80344	1807
MARIA DOS REIS BARBOSA PIRES	*.*.80134	1808
DELVAN SILVA RAMOS	*.*.36329	1809
HELOISA EDUARDA CASSIANA DA SILVA	*.*.16163	1810
IVANA LOPES BARBOSA LEITE	*.*.67134	1812
IGOR NAGIB DO NASCIMENTO	*.*.26153	1813
SARA MARIA ALVES GOMES	*.*.31120	1814
ADRIANO BEZERRA DA SILVA	*.*.60182	1816
ANA PAULA BARBOSA DE SALES	*.*.75181	1817
RUTILEIA FRANCISCA TEIXEIRA MACIEL	*.*.08101	1818
CLEIDE DIAS FRANCA	*.*.69102	1819
JERIVALDO PAULO DE OLIVEIRA	*.*.40182	1820
ANDREZA RICARDA ALVES	*.*.20188	1821
CRISTIANE DA SILVA CARVALHO	*.*.73176	1822
ADANO SOUSA DUARTE	*.*.07143	1823
MARCUS VINICIUS RODRIGUES COSTA	*.*.60112	1824
KELLEN STEPHANE COSTA QUINTA	*.*.12197	1825
LUCIANA MENDES DE SOUZA	*.*.02112	1826
THIAGO HENRIQUE DOS SANTOS	*.*.87138	1827
SEBASTIAO ALVES DE OLIVEIRA	*.*.80187	1828
THAYNARA CRISTINA TELES SILVA	*.*.08176	1829
LUCIENE DOS SANTOS FREITAS	*.*.71503	1830
AMANDA MONIELLE DA SILVA	*.*.83137	1831
BRENDA FERREIRA DE OLIVEIRA	*.*.07162	1832
DHAYANA MELO DOS SANTOS	*.*.23148	1833
ERNANDO PEREIRA BRAGA	*.*.95144	1834
ELVIS ABREU ALMEIDA	*.*.98104	1836

FRANCIELY ALVES DE OLIVEIRA	*.*.53109	1837
CELIA TELES DOS SANTOS	*.*.66158	1838
EDNA MARCIA DA SILVA	*.*.80128	1839
ANNA PAULA DE SOUSA RAMOS	*.*.42179	1840
LETICIA RODRIGUES DOS SANTOS	*.*.22150	1841
ARINALDO BARBARA DA SILVA JUNIOR	*.*.66151	1842
LORRANY SANTOS AGUIAR	*.*.58170	1843
MARIA MADALENA AQUINO NOLETO	*.*.89379	1844
DAIANNY ROSA PIRES	*.*.83167	1845
ELIANDA CAMPOS DE CASTILHO	*.*.65168	1846
CINDY JEINE MARINHO DO NASCIMENTO GOMES	*.*.21577	1847
PEDRO HENRIQUE CARNEIRO	*.*.87105	1848
DANIELY VICENTE PARANAGUA	*.*.51100	1849
NELZA GONAALVES DE LIMA	*.*.91187	1850
ALINE LEAO DE LIMA	*.*.48115	1851
JANIELMA MONTEIRO SERRA	*.*.82307	1852
ELIENE RODRIGUES DE SOUZA	*.*.53113	1853
EDNA DA CONCEIAAO MAIA	*.*.06266	1854
AGNE BARBOSA LIMA	*.*.63139	1855
PEDRO VICTOR CARDOSO ROSA	*.*.63120	1856
JOCINEIDE NASCIMENTO DA SILVA	*.*.58465	1857
JESSICA OLIVEIRA BARROS	*.*.84132	1858
VALDELI DE BRITO MELO DA SILVA	*.*.86149	1859
NICOLLY GONAALVES NASCIMENTO	*.*.89131	1860
JULIANA CARVALHO	*.*.71154	1861
LUZIA LUISA DE DEUS	*.*.59168	1862
RENYELLY RODRIGUES DA SILVA	*.*.27176	1863
GESILENE PEREIRA OLIVEIRA	*.*.01393	1864
JANAINA ROSA DA SILVA	*.*.34156	1865
KAROLAINE ARAUJO MARTINS	*.*.07130	1866
LUCENI SIQUEIRA DA PAIXAO PADILHA	*.*.93187	1867
CARLOS HENRIQUE DE CARVALHO	*.*.24191	1868
SEBASTIANA PEREIRA DE MORAES	*.*.79134	1869
JESSICA DE SOUSA LIMA	*.*.93112	1870
LUDMILLA GONAALVES LEMOS	*.*.95168	1873
CINTHIA ALVES DE OLIVEIRA	*.*.79107	1874

JEANNE DA SILVA GOMES	*.58320	1875
ROBSON FERNANDO BORTOLETTO	*.89810	1876
JHONATTA RIBEIRO DE OLIVEIRA	*.57160	1877
GABRIELA FERNANDES FEITOZA	*.94101	1878
LAIS SA DE OLIVEIRA	*.03148	1879
THAIS DA COSTA NASCIMENTO	*.43300	1880
DIANALY SILVA BARROS	*.34312	1881
GILMAR VALDEMIR DE JESUS	*.51168	1883
ANANDA LIMA DA SILVA	*.46237	1885
LARISSA ELITA SANTOS DE OLIVEIRA	*.20197	1886
LUCAS MORAIS DE OLIVEIRA	*.37164	1887
IDAIA NE SANTOS SILVA	*.52336	1888
MARIA ELISA SANTOS SILVA	*.74119	1889
BRUNO RODRIGUES DA SILVA	*.42190	1890
WALDIR FERREIRA RODRIGUES	*.37104	1891
WESLEY BENICIO CASTRO	*.97862	1892
RAIMUNDA MARIELE AMARAL MACEDO	*.74272	1893
MILAINE MARTINS DOS SANTOS	*.04133	1895
EUCIONE SOARES DA SILVA	*.57104	1896
ARIANA DOS SANTOS SOARES	*.97105	1897
LUCIA DE FATIMA CARVALHO	*.57187	1898
DAIANE PEREIRA DA SILVA	*.83100	1899
LUCAS DA SILVA CAETANO	*.85156	1900
WESLAYNE MIGUEL DE ARAUJO	*.36134	1901
EDNILSON RODRIGUES DA SILVA	*.67107	1902
JUCILEIA ELIAS CANDIDO SILVA	*.10185	1903
FERNANDA COSTA SOUSA	*.16166	1904
JESSICA SANTANA CHAVES RODRIGUES	*.25198	1905
ELIESER DE BARROS FERNANDES	*.07120	1907
EDUARDO LOREDO PEIXOTO	*.93172	1908
RAYANNE RODRIGUES DE MEDEIROS	*.87100	1909
EVELAYNE OLIVEIRA ALVES	*.55105	1910
MAURO GOMES DA SILVA	*.90206	1911
CATHARYNE STEFANNY DE SOUSA	*.06309	1912
KELLY RODRIGUES DA SILVA	*.48113	1913
JENI KELLY BARBOSA ESCOBAR	*.10158	1914

ACACIA MACHADO DOS SANTOS MARQUES	*.*.81134	1915
LUZINEIDE ANA DO NASCIMENTO	*.*.98187	1916
LORRAYNE RODRIGUES SANTANA	*.*.40180	1917
JAQUELINE EDUARDA RIOS DOS REIS	*.*.65103	1918
JACIRANE COSTA DE LIMA	*.*.48170	1919
ALINE ALVES MARTINS	*.*.70180	1920
MICHELLE MENDES FERREIRA	*.*.24149	1921
MAPARRE CAMILO DE SOUZA	*.*.93158	1922
LUCAS MURIEL MENDES FAGUNDES	*.*.23101	1923
JORDANNA CAMPOS DE LIMA	*.*.36139	1924
CLEIA DA SILVA NEVES	*.*.69141	1925
CLESIANE DE SOUSA MORAES	*.*.35302	1926
CIRILO BARBOSA DA SILVA	*.*.74172	1927
PEDRO DE ALCANTARA SOUSA JUNIOR	*.*.47287	1928
ANEZIA RODRIGUES DOS SANTOS	*.*.90168	1929
CESAR PEREIRA TERTULIANA	*.*.71172	1930
VALTER PEREIRA DE ANDRADE	*.*.30687	1931
CRISTINA LIMA E SILVA	*.*.11109	1932
MATHEUS FRANCLILINO TAVEIRA	*.*.13182	1933
CLAYDSON GABRIEL SOARES	*.*.03187	1935
REJANE FERREIRA DE CASTRO	*.*.13100	1937
LUCIENE BARBOSA CAMPOS ROSA	*.*.00182	1939
VILMARIO DIAS PINHEIRO	*.*.90178	1940
VINICIUS DA SILVA CARVALHO	*.*.92119	1941
DEBORA LAIS GARCIA DOS SANTOS	*.*.50314	1942
MARIA ERILENE ARAUJO FERREIRA	*.*.52150	1943
WLIENE FERREIRA DE CARVALHO	*.*.88157	1944
GABRYELLI MOREIRA SILVA	*.*.34167	1946
BENDITI BARBOSA DA SILVA	*.*.84197	1947
LIENE DA SILVA FERREIRA	*.*.52101	1948
DAIANY DE JESUS MACHADO	*.*.01184	1949
DEBORA CAMILA ROSA NOGUEIRA	*.*.15154	1950
PABLINNY RHIANY SOUZA RIBEIRO	*.*.28178	1952
TALITTA GRAZIELLE DA SILVA	*.*.31179	1953
YARA LUIZA ALVES CAMPOS	*.*.39109	1954
KAMILLA CAMARGO DE LIMA	*.*.53115	1955

TATIANE BARBOSA PEREIRA	*.*.50100	1956
FERNANDA ALVES DE SOUZA FERREIRA	*.*.82186	1957
KAYQUE CARDOSO DA SILVA	*.*.29101	1958
ELENA MARIA DA CUNHA ARAUJO	*.*.61172	1959
VANESSA CRISTINA ANIZIO CAMARGO MOREIRA	*.*.12106	1961
YAGO PIMENTEL DINIZ	*.*.35193	1962
RENATA DE MOURA MORAIS	*.*.00110	1963
WAINÉ ELEINE DE MORAIS DOS SANTOS	*.*.81172	1964
RAYANE DA SILVA SOUSA	*.*.85300	1965
DEBORAH VALERIA SILVA	*.*.49103	1966
ANTONIA DALVA ALVES SANTANA	*.*.96334	1967
ELIANE MOREIRA LOPES	*.*.68197	1968
KEDMA HINGRIDY DE LIMA	*.*.41189	1970
REGINA LIMA DOS SANTOS	*.*.59123	1971
DANIELA ARAUJO DA SILVA	*.*.32136	1972
GEOVANA BRENDA COSTA SOUZA	*.*.22109	1973
JHEISON SILVA DE LIMA CUNHA	*.*.46269	1974
JESAICA RAYLENE MOREIRA ARAUJO	*.*.15143	1975
LEILIANNE DOS SANTOS FREITAS	*.*.11593	1976
VIVIANNE LEAL SOARES CAMPOS	*.*.54122	1977
ELIANE FERREIRA DE LIMA	*.*.73597	1978
CRISTIANE FRANCISCA DOS SANTOS	*.*.64107	1979
DEBORA RODRIGUES SOARES DA SILVA	*.*.46195	1980
DEYANE ANGELYNE OLIVEIRA ALVES	*.*.62155	1981
WANDERLEYA MEDRADO SILVA	*.*.50100	1983
JANAINA ALVES DOS SANTOS	*.*.73196	1984
ANA MARIA NUNES COSTA	*.*.85396	1985
JHESSYKA CABRAL DE OLIVEIRA	*.*.14159	1986
MALU CRISTHINNA DE JESUS OLIVEIRA	*.*.32149	1987
LELIANE SOUSA LIMA GONCALVES	*.*.70172	1992
EVALDO MACIEL DE MELO	*.*.24268	1993
VALDINEIDE LELES DA SILVA	*.*.69184	1994
KASSIA SOUSA DOS SANTOS	*.*.42108	1995
ENDIARA MARIA MARQUES VIEIRA	*.*.86164	1996
BRENDA RODRIGUES DE JESUS	*.*.87168	1997
CLEIDE FELIPE DE LIMA	*.*.14104	1998

DENIVALDA RIBEIRO DOS SANTOS	*.*.42194	1999
MARLON EDUARDO DE MACEDO CARDOSO RODRIGUES	*.*.70280	2000
ANGELA KAROLLYNE RODRIGUES	*.*.94136	2001
MARIA DEUSA PEREIRA	*.*.16215	2002
JULIANA SILVA FALCAO CARMO	*.*.96126	2004
MARLI DE FATIMA SILVA MOREIRA	*.*.54172	2005
KARINE MELO FERREIRA REIS	*.*.68195	2006
RAIANE DA SILVA NETO	*.*.42142	2007
EDNELIA SANTOS DE SOUZA	*.*.89190	2008
NATHALIA RODRIGUES DA SILVA	*.*.26196	2009
YARA NERES RIBEIRO	*.*.25149	2010
POLIANA SANTANA DA SILVA	*.*.57150	2011
JULIANA GONCALVES TAVARES E ESPOSO	*.*.55109	2012
NUBIA SILVA DA ROCHA	*.*.84530	2013
LUDMILL A ALVES DA SILVA	*.*.34129	2014
ALCELENE JUNIA DA CUNHA ARAUJO	*.*.90116	2015
DEBORA CRISTINA FREITAS RIBEIRO	*.*.46161	2016
JUSCIELY BATISTA DE JESUS	*.*.31113	2017
MARIA NAIR DA CRUZ SOUZA	*.*.43649	2018
JOSELIA SOUZA DOS SANTOS	*.*.93528	2019
LUCIENE CANDIDA BATISTA	*.*.26115	2020
YARA PRISCILA SOUZA DO MAR	*.*.72210	2021
VILMACI SOUZA DA COSTA	*.*.35172	2022
THALLITA DUTRA ALVES	*.*.43101	2023
JUCIELLE DA SILVA MOURA	*.*.42153	2024
ANA PAULA APARECIDA DA SILVA	*.*.57120	2025
KEILA ROSA DE JESUS	*.*.24127	2026
WESLAYNE SOUSA CONCEICAO	*.*.05130	2027
SUZANA BUENO DA SILVA	*.*.16170	2028
FERNANDA GOMES DOS SANTOS	*.*.48104	2029
CINTIA MARIA VIERA MATIAS	*.*.01161	2031
LORENA KAMILA XAVIER	*.*.86131	2032
JUSCELIA DE OLIVEIRA SOUZA	*.*.07153	2033
POLLYANNE ROCHA NOGUEIRA	*.*.91106	2034
JAQUELINE PEREIRA DE PADUA	*.*.13115	2035
LIVIA STEFANY OLIVEIRA DO VALE	*.*.48186	2036

KAMYLLA CASSIANA DE ALMEIDA	*.*.74199	2037
CLAUDIA DUARTE VIANA	*.*.43321	2038
FERNANDA CRISTINA RODRIGUES	*.*.88155	2039
MARCOS TULIO BRASIL RODRIGUES	*.*.85195	2040
MARCIA FERREIRA DA COSTA	*.*.19120	2041
IVANA GOMES JERICO	*.*.27100	2042
GLEUCE KELLY RAMOS DE CARVALHO	*.*.23192	2043
RAYANE DE BRITO MARQUES	*.*.25125	2044
HELLEN CRISTINA FREITAS DA SILVA	*.*.20104	2045
CILENE LOPES VIANA	*.*.48173	2046
ANDRIELLY PAULA NUNES DE OLIVEIRA	*.*.93139	2047
THARITA GOMES FERREIRA	*.*.76110	2048
GREGORIO BENICIO PEREIRA	*.*.04147	2049
GRAZIANE TAINÉ DA SILVA	*.*.93518	2050
LUCIENE SOUSA LIMA	*.*.58187	2051
CRISTIANE BARROS DA SILVA	*.*.15158	2052
CAMILA BARBOSA DE AGUIAR	*.*.82169	2053
LUZINETE SOARES BRANDAO	*.*.51105	2054
ANGESSICA RIBEIRO DE ANDRADE	*.*.72104	2055
PALOMA SILVA DOS SANTOS	*.*.38206	2057
GEISE KELLY SILVA DE MOURA	*.*.63100	2058
ALINE DA SILVA GOMES DE PAULA	*.*.68168	2059
CELSO GARCIA PAULA DA SILVA	*.*.26172	2060
FABIANA LINDOMAR DOS SANTOS	*.*.55505	2061
TEREZINHA DE LOURDES FERREIRA	*.*.20149	2062
IAN LINKE BATISTA ALVES DE ARAUJO	*.*.94124	2063
BRUNA PEREIRA NAVES	*.*.42111	2064
ANDRESA FREITAS DOS SANTOS	*.*.69126	2065
FABIANA FERREIRA VASCONCELOS	*.*.68191	2066
SONIA CRISTINA DA SILVA LEAO BARROS	*.*.14104	2067
DANIELA CRISTINA BARROS SILVA	*.*.37303	2068
IRAILDES SANTANA DA SILVA	*.*.65176	2069
DARA DE ARAUJO SILVA	*.*.66119	2071
PATRICIA CARVALHO REIS	*.*.64149	2072
SARA CRISTINA DE SOUSA OLIVEIRA	*.*.73190	2073
HELDER CARNEIRO VIANA	*.*.32116	2074

HELLEN FERNANDES DE PAULA SANTOS	*.*.93162	2075
DORICA MACHADO SOARES	*.*.62378	2076
RAIANE DOS ANJOS DE OLIVEIRA	*.*.37130	2077
MARTA FERNANDES VAZ	*.*.05169	2078
ELIECI LOPES DE BRITO NETA	*.*.48157	2079
IZABELLE GAMA	*.*.40108	2080
LUCINDA FRANCISCA DOS SANTOS	*.*.09115	2081
NILSON PEREIRA DA SILVA	*.*.45360	2083
WEDLENE ALVES TEIXEIRA PARIO	*.*.26102	2084
BRUNA DAYANNE DA SILVA DIAS	*.*.34148	2085
NARA ROSANA PEREIRA DOS SANTOS	*.*.26117	2086
RAYANE COSTA MENESES	*.*.23193	2087
SHEILA COSTA LOPES DOS SANTOS	*.*.07160	2088
IRANEIDE ALVES DA SILVA	*.*.05100	2089
BRUNO CAMELO SERAFIM	*.*.83153	2090
CLEIDIANNE CRISTINA FERREIRA DOS SANTOS	*.*.46159	2091
GARGARIA ALVES EVANGELISTA	*.*.10100	2092
MAURO MARQUES DE OLIVEIRA	*.*.82690	2093
NEILTON ABREU MONTEIRO ILGENFRITZ CORREA DE ARAUJO	*.*.43204	2094
FLAVIANY FARIA RODRIGUES	*.*.55180	2095
AMANDA GABRIELE DAMAS DE MORAIS	*.*.34144	2096
ANDREIA ROSA DOS SANTOS	*.*.87169	2097
VALDIR RODRIGUES MEIRE	*.*.06120	2098
ANA LUCIA CABRAL VIEIRA DE ALMEIDA	*.*.10197	2099
ETELVINA LUIZA DE OLIVEIRA	*.*.43178	2100
OZANA ALVES DA SILVA	*.*.14149	2101
ANNELY ROSA DOS SANTOS	*.*.84177	2102
GIORGIA ELIZA SOARES	*.*.56172	2103
PRISCILLA PEREIRA DOS PASSOS	*.*.00106	2104
KARINE DA SILVA MARQUES	*.*.85132	2105
PABLYNE LUANY BATISTA DE OLIVEIRA	*.*.20170	2106
EDUARDA LORENNY CAVALCANTE DE MELO	*.*.78147	2107
NIKOLLE EUGENIO	*.*.16196	2108
BRENDA SILVA DE SOUSA	*.*.47136	2109
PABLO SILVA ROCHA	*.*.71102	2110
FRAISE PEREIRA DOS SANTOS	*.*.81104	2111

NAIANE BARBARA FERREIRA DA SILVA	*.*.22120	2112
INGRID KAROLYNE DA SILVA CAVALCANTE	*.*.40166	2113
LORRANNY NUNES C ELHO BUENO	*.*.00122	2114
WENDER FRANCISCO DE CARVALHO	*.*.26112	2115
JAQUELINE CAMILO FERREIRA	*.*.31153	2116
KARIMY STHEFFANNY VIEIRA DE ALMEIDA	*.*.07304	2117
DENETYELES SALES DE MOURA	*.*.02154	2118
LEILIANE DA SILVA GALVAO	*.*.71239	2119
CLEUDIMAR DE SOUSA LUZ	*.*.18185	2120
LUCIANO ALVES	*.*.01191	2121
AMANDA RODRIGUES PEREIRA	*.*.04111	2122
ANDREIA LUISA DA SILVA	*.*.13120	2123
KELLY CRISTINA LEITE CARLOS	*.*.88162	2124
ANTONIO FERREIRA DA SILVA	*.*.85153	2125
ALEXANDRE DE SANTANA GOMES	*.*.22153	2126
THYAGO OLIVEIRA DE SOUZA	*.*.05111	2127
AMANDA STHEFANNI RODRIGUES	*.*.49133	2128
ANTONIO DAVID MODESTO SIQUEIRA	*.*.66149	2129
EDICLEIA FERREIRA DE FREITAS LIRA	*.*.48141	2130
DANIELA BORGES LIMA	*.*.83102	2131
JOCILEIA ALVES DA SILVA RAMOS	*.*.93104	2132
LUCAS PINTO DE SOUSA	*.*.46109	2134
LUIS CARLOS BEZERRA DA SILVA	*.*.52157	2135
LAILA GABRYELA LOSANGELES DUTRA	*.*.02169	2137
SARAH NAIR DE SOUZA	*.*.14605	2138
PALOMA LEMOS COSTA	*.*.53359	2139
SUEDNA DA SILVA	*.*.46121	2140
BRENDA FEITOSA ALVES	*.*.11177	2141
ISABELLA GERMANO SALES	*.*.14146	2142
LUZIA FRANCISCA DE JESUS OLIVEIRA	*.*.54192	2143
KENIA	*.*.43140	2144
JOSELMA GOMES DA SILVA	*.*.32132	2145
MARIA VITORIA OLIVEIRA LONGRINO	*.*.29109	2146
LEIDIANE ALVES DOS SANTOS FERREIRA	*.*.28117	2147
CARINE NUNES MOREIRA	*.*.39194	2148
BARBARA SOARES DE LIMA	*.*.83114	2150

VITORYA LUIZA SANTOS MONTEIRO	*.*.98182	2151
SULLYVAN ALMEIDA DE ARAUJO CARVALHO	*.*.58135	2152
NOELMA MARINHO SILVA	*.*.42113	2153
WASHINGTON PEREIRA DE CARVALHO	*.*.81121	2154
DANIELE VIEIRA DA SILVA	*.*.14120	2157
ERNANDO MARTINS DE SOUZA	*.*.98196	2158
FRANCISCO LEONARDO ARAUJO SILVA	*.*.73100	2159
LUCILEIA DE FRANAA VIEIRA	*.*.04106	2160
ELIONARDO DA SILVA DUTRA	*.*.35164	2161
FRANCINALVA LOPES	*.*.75253	2163
BIANKA FABIANO BARCELOS	*.*.17119	2164
AMANDA CHRISTINA MORAIS DA SILVA	*.*.37174	2165
PRISCILA PEREIRA	*.*.82880	2167
KARINA DA SILVA	*.*.02172	2168
LORRANY CHRISTIAN CHAGAS DE CARVALHO	*.*.42142	2170
NUBIA WANESSA BATISTA DE OLIVEIRA	*.*.37130	2171
TOMIS MAIK DO SACRAMENTO DE ARAUJO	*.*.04118	2172
FRANCYELLE CRISTINNE ALVES DE ALENCAR	*.*.18118	2173
JULIANA MARQUES GUIMARAES	*.*.66102	2174
AMANDA GABRIELY ALVES MOREIRA	*.*.51128	2176
LUCIMEIRE DE OLIVEIRA FREITAS	*.*.66149	2177
HELIZANDRA GOMES LIMA	*.*.18153	2178
CAROLYNE BORGES AMORIM	*.*.80108	2179
ALEX JEAN LOURENAO	*.*.94191	2181
JULIO CEZAR COSTA LEMES	*.*.00134	2182
ROBERTA KELY CARVALHO SILVA	*.*.65310	2183
HERANILDA APARECIDA SIQUEIRA COSTA	*.*.37149	2185
THIAGO FRANCISCO DE SOUZA	*.*.19100	2186
JULIANE PEDROSA SILVA	*.*.74298	2187
ITAMARA BARBOSA DO NASCIMENTO ARANTES	*.*.77173	2188
LARA MARIANA MAGALHAES	*.*.26200	2189
MAIZA GOMES DE OLIVEIRA	*.*.10175	2190
ANA PAULA DOS PASSOS COSTA	*.*.45306	2191
MARIA DE NAZARE SILVA DO ROSARIO NETA	*.*.32148	2192
DHAVILLA FABIAN FRANCELINO ARAUJO	*.*.06433	2193
NAIARA MARIA DO AMARAL	*.*.74104	2194

LEANDRA XAVIER JORGE	*.41192	2195
VALDILENE COSTA DE SOUZA PINHEIRO	*.79142	2196
THAIS FERREIRA DA COSTA SOUSA	*.96185	2197
MARIA SALETE FRANCISCA DE OLIVEIRA	*.15115	2198
MARIA DE LOURDES DE AZEVEDO	*.89115	2199
DANIELLA DOS SANTOS OLIVEIRA	*.78102	2200
VITORIA COSTA ARAUJO	*.33156	2201
ALUENNE ALVES CARMO CAMPOS	*.36158	2202
ARLETE COSTA PEREIRA	*.79222	2203
LUDMILA ALVES TEODORO	*.34177	2204
FRANCIELLE MESQUITA NUNES	*.70163	2205
RAYANNE ALVES DE SOUSA	*.50180	2206
CAROLINA SENA MORAIS	*.41393	2207
TATIANA PIRETT DE OLIVEIRA	*.57101	2208
RUTH ROSA DE OLIVEIRA	*.60157	2209
LEYDIFRAN FRANCISCA DE SOUZA	*.00390	2210
PAMELAINE PEREIRA LIMA	*.02180	2211
JARDSON MARTINS DA SILVA VIEIRA	*.42135	2212
GLAUCIA CARVALHO DE PAULA DOS SANTOS	*.71193	2213
ADRIA MARQUES MOURA	*.94295	2214
JAQUELINE FERREIRA	*.43570	2215
ANGELICA PEIXOTO DE LIMA	*.97157	2216
KATIA PEREIRA DA SILVA	*.19109	2217
ROSANA DE OLIVEIRA SILVA	*.36360	2218
MONYK GOMES SALDANHA	*.58126	2219
ANDREA LIMA SILVA PEREIRA	*.33183	2220
MARY LENE DA SILVA LOPES	*.46301	2221
ROSANE SILVA SANTOS	*.25177	2222
DEISE DE SOUSA GOMES	*.37301	2223
THAYNARA RODRIGUES FERNANDES	*.81109	2224
ADAO BARBOSA DOS SANTOS	*.51249	2225
HERICA MONTEIRO FERREIRA DE PAULA	*.05168	2226
MICHELLE SOUSA CONCEIAAO	*.21192	2227
JANIELE SANTOS OLANDA	*.53167	2228
LORRANY CRISTINE ALMEIDA PEREIRA SANTOS	*.47157	2229
ANA CLARA SANTOS DE CARVALHO	*.37116	2230

ALESSANDRA CRISTINA DA SILVA	*.*.63110	2231
EDILANE SOUZA DOS SANTOS	*.*.65399	2232
FRANCIONE FERREIRA COIMBRA	*.*.36191	2233
JAQUELINE RODRIGUES DA SILVA	*.*.88116	2234
MARCIMAR CABRAL PINTO	*.*.78172	2235
FRANCIELLY MELO DA SILVA	*.*.16103	2236
SCARLET SILVA NASCIMENTO	*.*.47107	2237
MICHELLE CAROLINNE BUENO BARROS	*.*.51160	2238
JOSEANE DA SILVA SOUSA	*.*.08190	2239
MARIA AUXILIADORA SANTOS SILVA	*.*.09187	2241
GECIANY NUNES TAVARES	*.*.94109	2242
GERALDO MACHADO DA SILVA JUNIOR	*.*.66162	2243
ROBERTO CLAUDIO DE JESUS NORONHA	*.*.51135	2244
ROSA MARIA GOMES NUNES	*.*.47134	2245
CAMILA DA SILVA LUZ	*.*.59121	2246
RITA DE CASSIA ALVES PIRES	*.*.05140	2247
ANA PAULA FAUSTINO ALMEIDA	*.*.61355	2248
JOSIANE ALVES MACIEL DE OLIVEIRA	*.*.85186	2249
ELIDA PASSOS DE SOUZA	*.*.20532	2250
WILHERMES GOMES ERNESTO	*.*.92108	2251
TALYTA ALVES ARAUJO REZENDE	*.*.45164	2252
KAROLAYNE DA CRUZ SILVA	*.*.74144	2253
JESSICA ANTONIA DA SILVA	*.*.21138	2254
MARSANI TEREZINHA DRESCH	*.*.37960	2255
JULLY CONCEICAO FERREIRA	*.*.62113	2256
PATRICIA PERILLO DE AZEVEDO SILVA	*.*.58100	2257
ELIVELTON DA SILVA FERREIRA	*.*.83197	2258
NATHANA SILVA SOUZA	*.*.96105	2259
WANDRYA PERES FRANCO	*.*.80101	2260
STEFANE FERREIRA DE SOUZA	*.*.19150	2262
LILIA CRISTINE ALVES DE MEDEIROS	*.*.69167	2263
JOAO PAULO DA SILVA	*.*.22139	2264
FRANCIELLE ALVES DA SILVA	*.*.30102	2267
LUCIVAINA ALVES MOREIRA	*.*.03172	2268
WALIFER	*.*.51135	2269
TARCISIO GABRIEL DA SILVA	*.*.05166	2270

KATIANE FERREIRA SANTIAGO	*.*.77151	2271
GREICY KELLY BASILIO SILVA	*.*.54156	2272
MARIA DAS GRACAS FERREIRA GOMES DA SILVA	*.*.78224	2274
GABRIELA ANDRADE DE SOUZA	*.*.49105	2275
JACQUELINY ROSA DIAS	*.*.11185	2276
CHAYANE ORTICE MENDES	*.*.39140	2277
THAISE SARAIVA SILVA	*.*.91102	2278
NELMA DA SILVA COSTA NEGREIROS	*.*.79187	2279
SUELEN CINTHIA ALVES PEREIRA	*.*.54192	2280
RANDLEY SOUZA MACIEL	*.*.80159	2281
CARLA ELVINA DA SILVA	*.*.54104	2282
LUCIENE ARAUJO DOS SANTOS	*.*.26188	2283
MYLENA ESPINDOLA MARTINS	*.*.79150	2285
WESLENE GONZAGA PERES	*.*.04104	2286
SERGIO LUIS MARTINS COSTA	*.*.43820	2287
KAILAYNNE CARNEIRO LIMA	*.*.99160	2288
LUCELIO LOPES GOMES DA SILVA	*.*.97191	2289
ALESSANDRO BONIFACIO DE MENEZES	*.*.65168	2290
POLYANA DOS SANTOS BORGES	*.*.07196	2291
JOAO MARCOS	*.*.44112	2292
AMILTON BONFIM DOS SANTOS	*.*.92150	2293
IRANI DAS GRAAAS MUNIZ MOTA	*.*.71268	2294
ANA PAULA PASSOS ALVES	*.*.11199	2295
DAIANA ALVES FOGAAA	*.*.23108	2296
AURIENE MENDES NABATE	*.*.95243	2297
DAIANE NOGUEIRA ROCHA	*.*.01124	2298
WANESSA MOREIRA MENDES	*.*.50122	2299
EDINILSON DOS SANTOS OLIVEIRA	*.*.61287	2300
CARINA PEREIRA BUENO	*.*.14186	2301
JANAINA BATISTA VIEIRA	*.*.71162	2302
JULIO KLERISTON FERREIRA DA SILVA	*.*.26100	2303
DAIANE FERNANDES GOULART LIMA	*.*.92185	2305
PAULO HENRIQUE FERREIRA DOS SANTOS	*.*.01126	2306
KAIK RODRIGUES CORTES PINTO	*.*.70272	2307
BRIGIDA MORAES	*.*.38124	2308
DANIELA RODRIGUES PEREIRA	*.*.30114	2309

MAURICIO DIAS FURTADO	*.*.32117	2310
DALILA GONCALVES DE MENDONCA MATOS	*.*.28171	2311
DELIANE PEREIRA DA SILVA	*.*.16190	2312
FABIOLA SALES DA SILVA	*.*.65147	2313
ANA CAROLINE DOS SANTOS MELO	*.*.69247	2314
VALERIA DE MATOS SOUSA	*.*.81178	2315
SAMARA ALVES DA SILVA	*.*.18138	2316
MARILENE BARBOSA DE SOUZA	*.*.19113	2317
FLAVIA LORRANY BENTES DA SILVA	*.*.24180	2318
GABRIELLY CARDOSO RESENDE	*.*.85109	2319
EDIMAR JUNIOR VIEIRA OGENIO	*.*.34151	2321
FERNANDA RAMALHO MONTEIRO	*.*.91185	2322
SILVIA FERNANDES DE OLIVEIRA NEVES	*.*.73131	2323
JHENIFFER SOUSA LACERDA DA COSTA	*.*.42182	2324
RHENARA RAMOS NEVES	*.*.17155	2325
KAMILA NUNES DA SILVA	*.*.04109	2326
ADRIANA LEITE PANTOJA	*.*.00220	2327
TATHIANE ARAUJO DA CONCEIAAO	*.*.36196	2328
REGILA DE ALENCAR SALVIANO	*.*.29333	2329
KARINE DIAS RAMOS	*.*.22177	2330
IGOR BRENDO ROCHA SILVA	*.*.47152	2331
MARCIO MATOS GONCALVES	*.*.43168	2332
MARINALVA BISPO DOS SANTOS	*.*.57113	2333
INGRIDGABYCARDOSO GMAIL COM	*.*.17126	2334
SILVIA APARECIDA DE SOUSA	*.*.76149	2335
CLAUDIANE BOTELHO SILVA	*.*.30236	2336
DIOGO BORGES DI OLIVEIRA	*.*.69120	2337
ALTAIR PEREIRA CAVALCANTE	*.*.06549	2338
NATHALIA SOUSA SENA	*.*.01109	2339
BRUNO FERNANDES DIAS	*.*.93100	2340
PAULO CESAR GONZAGA MEDEIROS	*.*.43190	2341
EZEQUIEL LUCAS ALMEIDA DA LUZ	*.*.82170	2343
THAIANE SANTOS DE SANTANA	*.*.66188	2344
DENILSON QUINTINO DE OLIVEIRA	*.*.70191	2345
PAMMELLA LARA DE SOUSA OLIVEIRA	*.*.38127	2346
ARTUR GABRIEL ROSA DA SILVA	*.*.29149	2347

MAYCON DOUGLAS CLEMENTINO CHAVES	*.*.37170	2348
LINDOMAR FERNANDES DE MENDONAA JUNIOR	*.*.97179	2349
GRAZIELA FERREIRA DE MENEZES	*.*.41179	2350
FERNANDA NEVES CLEMENTE	*.*.48148	2351
SABINA VAZ DA SILVA	*.*.18399	2352
NAUZIRA SOUSA CARNEIRO	*.*.20172	2353
GABRIELLY VIEIRA DOS SANTOS MONTALVAO	*.*.53164	2354
ROSELMA PINTO DOS SANTOS	*.*.58352	2355
GRACIELE PEREIRA CAMPOS	*.*.48163	2356
DOLORES CARDOSO DA SILVA	*.*.50124	2357
ELANNY ALVES DE ALMEIDA	*.*.71188	2358
FERNANDO FERREIRA VAZ	*.*.00108	2359
DALILA SIMONETE DA SILVA	*.*.18129	2360
MICIELLE GONCALVES DE PAULA SOUZA	*.*.01150	2361
STEFANY CARLA AMERICA DE ANDRADE	*.*.60119	2362
HYGOR OLIVEIRA LIMA MARCELINO	*.*.44152	2363
SAMUEL SILVA DE LISBOA	*.*.50158	2366
EVILANA RODRIGUES DA SILVA	*.*.68141	2367
MARCIO SOARES	*.*.60110	2368
ADRIANA OLIVEIRA GUIMARAES	*.*.67152	2369
JOANNE LAIZA ALVES	*.*.99120	2370
DELMA DAS GRACAS FURTADO	*.*.75100	2371
LAILA FERNANDA RODRIGUES DE CARVALHO	*.*.68189	2372
GEANE CORDEIRO DE GODOI	*.*.50115	2373
ISABEL DOURADO DOS SANTOS	*.*.62550	2374
LEIDIANY CRISTINA ALVES	*.*.06115	2375
JENIFFER SANTOS VIEIRA	*.*.53759	2376
LAIZA CRISTINA ALVES GARCIA	*.*.78134	2377
JEICIANY REIS DOS SANTOS	*.*.34105	2378
CICERA VALE DA SILVA	*.*.80391	2379
ANA PAULA DA SILVA ALVES	*.*.43195	2380
ALVARINA DE FATIMA DAS DORES	*.*.11153	2381
LUDMILA PITARUBA SALES	*.*.40161	2382
JHONNATAN LACERDA DA SILVA	*.*.34121	2383
FLAVIANE SANTAREM MACHADO	*.*.77104	2384
PATRICIA DE ALMEIDA SOUSA	*.*.12329	2385

ALEX SILVA DA CONCEIAAO	*.*.39175	2386
JESSICA DA CRUZ SANTOS	*.*.26150	2387
TATIELE MARTINS DE SOUZA	*.*.60160	2388
FERNANDA BELTRAO OLIVEIRA MACHADO	*.*.66143	2390
LEANDRO DOS ANJOS SILVA	*.*.34160	2391
HULIANY SOARES DE JESUS	*.*.38190	2392
VALDELUCIA COSTA DE SOUZA	*.*.58153	2393
JACKELINE DE AZEVEDO COUTO	*.*.04120	2394
DAYANE NASCIMENTO SILVA	*.*.34166	2395
LUCAS TEIXEIRA DE MESQUITA	*.*.47141	2396
ALLINY VICTORYA RODRIGUES MONTEIRO	*.*.37105	2397
MARIA FRANCISCA FERREIRA RODRIGUES	*.*.64196	2398
TELMA GOMES DOS SANTOS OLIVEIRA	*.*.64149	2399
IZABELLA FERREIRA DE LIMA	*.*.29194	2400
DAIANE CAROLINE DA SILVA VALADAO	*.*.55189	2401
RAIANE DA CONCEIAAO LIMA	*.*.94392	2402
LAIS PINHEIRO DE SOUSA	*.*.67103	2403
MARCO ANTONIO SANTANA	*.*.21140	2404
VALERIA PEREIRA TEIXEIRA	*.*.58291	2405
MIKAELLA FERREIRA DA COSTA CARLOS	*.*.80100	2406
JHENIFFER MARTINS DANTAS	*.*.35133	2407
GILNADSON	*.*.83321	2409
STEPHANE SOARES CHAGAS	*.*.04101	2410
JOYCIEL DO ESPIRITO SANTO DAMASCENO	*.*.54151	2411
JANAINA PEREIRA DA SILVA DOS SANTOS	*.*.94143	2412
FRANCISCA SIMONICA NUNES BEZERRA	*.*.25100	2413
VALDIONES ARAUJO LEITE	*.*.33100	2414
VITORIA KETLEY ARAUJO RODRIGUES	*.*.44170	2415
RAYLANDER DIAS DA SILVA MELO	*.*.32132	2416
PATRICIA DA SILVA SANTOS MESSIAS	*.*.68109	2417
AMANDA CRISTINA CANDIDA RIBEIRO	*.*.14114	2418
CLEIA MARIA DE SOUZA	*.*.04192	2419
DURCILENE DINIZ BISPO	*.*.18138	2420
TATIANE NASCIMENTO SANTOS PRATES	*.*.60178	2421
CLENILDE MACHADO COMAPNHEIRO	*.*.07308	2422
SUZANY RONICE TRAJANO COSTA	*.*.43160	2423

FERNANDA BRAGA LOPES	*.41155	2424
JEOVANE DE SOUSA MACEDO	*.39160	2425
ELIZANGELA FERREIRA DAMASCENA	*.01149	2426
BRYAN LEONARDO FERNANDES SOARES	*.11108	2427
MARIA JOSE DE OLIVEIRA	*.70134	2429
MAXSUEL PEREIRA PEDROSA DA SILVA	*.41199	2430
YURI PEREIRA PASSOS	*.17142	2431
POLIANA ANDRE GOMES	*.35138	2432
ELIENE SOUZA DOS SANTOS	*.17168	2433
LUANA RODRIGUES DOS SANTOS	*.16124	2434
RAFAEL ADRIANO GOMES	*.51134	2435
MARCIA MARIA MACEDO DOS SANTOS	*.53191	2436
DANYELLA TORRES DA CRUZ	*.84180	2437
THAYNARA VITORIA DA SILVA	*.94102	2438
JACINARIA NASCIMENTO SANTOS	*.70124	2439
MONICA RODRIGUES DA SILVA	*.85100	2440
MONIQUE HELENA VIEIRA ALVES	*.04184	2441
THIAGO ALVES PEREIRA	*.20149	2442
RAYANE LUIZ GUIMARAES	*.67183	2443
LUZANIRA BATISTA DA SILVA	*.33191	2444
MARIA APARECIDA LIMA DE OLIVEIRA	*.98696	2446
ELDER PIMENTA SOUTO	*.61196	2447
NATALIA OLIVEIRA CARNEIRO	*.24169	2448
ROBERTA ADRYANE LINO TORRES	*.53114	2449
BIANCA KARLA BARBOSA DE SOUZA	*.23107	2450
STEPHANNE MARTINS DE MELO	*.45154	2451
MARCILENE GOMES DE ALMEIDA	*.49102	2452
CILEIDE CRISTIANE DIAS	*.30149	2453
ISAMARA SOARES DE SOUZA	*.53172	2454
MARCOS AURELIO CAVALCANTE	*.82180	2455
OTONIELSON SOUSA LEAL	*.85120	2456
JADY VIEIRA GARCIA	*.12171	2457
ROSANGELA RODRIGUES DOS SANTOS	*.36153	2459
SIMONE ELZA DOS SANTOS CUNHA	*.97611	2460
ALARCON LOPES MENDES	*.36104	2462
BRUNA KHETLLEM SANTOS RODRIGUES	*.75145	2463

JENNIFFER LINCOLN MARTINS MOREIRA	*.*.55176	2464
MARIA LUCILANE SOUSA	*.*.72390	2465
ZILMA LUIZA DA SILVA SANTOS	*.*.60182	2466
SIDNEI FERREIRA DE OLIVEIRA	*.*.94120	2467
MARIA EVA PEREIRA PORFIRO	*.*.66104	2468
HEVALDO ARAUJO LIMA	*.*.15105	2469
BRUNA ALVES DOS SANTOS	*.*.62134	2471
VALDETE NUNES DOS REIS	*.*.24120	2472
JHEYMY YSFAGNE DE SOUSA SILVA	*.*.73253	2473
LUMA LORRANY VIEIRA DE ALMEIDA	*.*.00168	2474
JOCI SOUZA DOS SANTOS	*.*.89187	2475
WITTER DANIEL REBOUAAAS DA CUNHA	*.*.30140	2476
CRISTIANE GONAALVES DE JESUS	*.*.29180	2477
FRANCISCO APARECIDO DE FARIA	*.*.12120	2479
FERNANDA CAMILO DOS SANTOS	*.*.00182	2480
KARINE DA SILVA OLIVEIRA	*.*.00106	2481
EDIMAR CARVALHO DA SILVA	*.*.03120	2482
JESSICA CARLA FARIAS DOS SANTOS	*.*.95178	2483
ANA CLAUDIA PEREIRA NEVES FERNANDES	*.*.70301	2484
GABRIEL RAZUK ANDRADE	*.*.19162	2485
GUILHERME GOMES MARQUES	*.*.14123	2486
FERNANDO	*.*.87109	2487
BILLINAITI FERREIRA DA SILVA	*.*.54195	2488
CRISTIANE DA SILVA SOUSA	*.*.81110	2489
JOSE ANTONIO DE LIMA	*.*.26126	2490
ADILENE ALCANTRA PEREIRA	*.*.46338	2491
BRUNA DA SILVA CANEDO	*.*.87126	2492
BRENDA DA SILVA RIBEIRO	*.*.03171	2493
KAMILA MOREIRA LIMA	*.*.53152	2494
PAULA CRISTINA PEIXOTO	*.*.56138	2495
LAYSLLA ARAUJO SANTOS	*.*.69627	2496
MARCOS ALBERTO ALVES	*.*.56149	2497
HELTON BRUNO	*.*.86160	2498
ELIZETE MARTINS DOS PASSOS	*.*.13134	2499
MARIA DA CRUZ BARROS MACEDO	*.*.56184	2500
JHESSICA KELLY PEREIRA DA SILVA	*.*.31134	2501

ADRIANO MOREIRA DE CARVALHO	*.42180	2502
JOELMA PEREIRA DOS SANTOS	*.78182	2503
POLIANA FERREIRA SILVA	*.12127	2504
GUSTAVO FERREIRA DA SILVA SANTOS	*.14166	2505
ANA PAULA DE OLIVEIRA	*.36179	2506
MILENA VITORIA BESSA DA SILVA	*.48105	2507
CYBELLY SANTOS NOGUEIRA	*.15456	2508
ANTENOR LUIZ MARINHO GONCALVES	*.56176	2509
SILVANIA FERREIRA DA SILVA	*.03195	2510
DALIANE ALVES DE LIMA SANTOS	*.64149	2511
DIVINA	*.07115	2512
SAIONARA PERIS MOREIRA	*.51115	2513
CHARLES CORTES DE PAULA	*.09134	2514
MEIRE JANE OLIVEIRA DA SILVA FIAIA	*.82181	2515
NATHALYA HILARY GOMES DA ROCHA	*.33148	2516
CRISTIELLY GOMES DA SILVA	*.11187	2517
EVELLIN TABATTA MARTINS DE OLIVEIRA GAMARRA	*.51150	2518
APARECIDA DAYANA CRUZ SILVA	*.09100	2519
NATHALIA PEREIRA DO NASCIMENTO	*.66158	2520
MARIANA VIANA SANTOS	*.52382	2521
MARCOS VINICIUS VIEIRA	*.51121	2522
VANESSA FERNANDES DA SILVA	*.78155	2523
LENILSON PEREIRA DA SOLIDADE	*.67310	2524
LETICIA COUTINHO DE JESUS	*.35655	2525
ROSANGELA RIBEIRO	*.76291	2526
EMILY LOPES MARTINS	*.58152	2527
WALDIR SOARES DE OLIVEIRA	*.22187	2528
MARIANGELA TORRES BERNARDES	*.21155	2529
FABIO SIQUEIRA CASTRO	*.47115	2530
GLENDA LAYS ACACIO LIMA	*.66306	2531
WALISTON SICI SOARES	*.82128	2532
BARBARA LAYS FERREIRA	*.63157	2533
NAYHANDRA SILVA SOUSA	*.55189	2534
JACKLENE XIMENES COELHO	*.67368	2535
SIMONE MATIAS SOARES SANTOS	*.19133	2536
LAZARA MONTALVAO QUEIROZ	*.78149	2537

CINTIA CLAUDIA RAMOS DE ARAUJO	*.*.54108	2538
ELIESIO SOARES DA SILVA	*.*.23168	2539
DAYANE BORGES DE OLIVEIRA	*.*.55150	2541
LUCIANA CRUZ COSTA	*.*.41209	2542
BRUNA RAFAELA DE SOUZA ARAUJO	*.*.84537	2543
EDNA MORAIS	*.*.75134	2544
WALTER HENRIQUE DE FREITAS JUNIOR	*.*.36180	2545
KERLITON PICOLO	*.*.20168	2546
TATYANE FERREIRA DIAS	*.*.93183	2547
ROSIMEIRE FLORENTINO MOTTA	*.*.19168	2548
WISTER JUNIOR BRITO DE SOUZA	*.*.84168	2549
ORLIENE CARNEIRO ALVES	*.*.86115	2550
LORRANNY PALHARES COSTA SCHMALTZ	*.*.51112	2551
ANIZIS DIEMIS GOMES CASTRO	*.*.51122	2552
SCARLETH LETTYCIA RIBEIRO CAMILO	*.*.68107	2553
LEYDIANE SANTOS GALVAO	*.*.92132	2554
ANA MARIA DA SILVA	*.*.19194	2555
BRUNA VITORIA NOGUEIRA HOLANDA	*.*.06100	2556
WELLINGTON JOSE PEREIRA FILHO	*.*.69146	2557
SILVANEIDE DANTAS FERNANDES	*.*.95165	2558
AMANDA SIMAO GAIA	*.*.40196	2559
KELLY DAYANE DE SOUSA CAMPOS	*.*.75160	2560
CLEIDIVINA PEREIRA LIMA	*.*.82112	2561
JOCEAN FERREIRA DA SILVA	*.*.78104	2562
LUDMILLA NAZARE DUARTE DE MORAIS	*.*.19161	2563
LILIA SOUSA CUNHA	*.*.73197	2564
AMANDA PEREIRA SANTOS	*.*.71118	2565
MARIA RIVANIA DA SILVA	*.*.87368	2566
ANA FLAVIA MARTINS SANTOS	*.*.20146	2567
SOLANGE VIEIRA DE ANDRADE	*.*.48187	2568
MARCELO DE MEDEIROS PAIVA	*.*.50244	2569
DIELLY GONZAGA DE JESUS	*.*.10173	2570
DAIAN PABLO MARRA DOS SANTOS	*.*.25106	2572
WALISSON LOURENAO DE SOUZA	*.*.08156	2573
WALDEIR DE SOUZA TAVARES	*.*.32168	2574
FABIO DOS SANTOS SILVA	*.*.80183	2575

JOANITA DOS SANTOS CATULIA	*.*.10100	2576
POLIANA PEREIRA DOS SANTOS	*.*.53137	2577
GLEIDIANE SILVA DE SOUSA	*.*.42160	2578
CRISTINA GOMES DO NASCIMENTO	*.*.33100	2579
ZENILDE LIMA DA SILVA	*.*.73863	2580
DEBORA BATISTA FERREIRA	*.*.20130	2581
LUCILENE DOS SANTOS	*.*.86379	2582
WANESSA SOUZA DE JESUS	*.*.75166	2583
ANA CRISTINA DA SILVA RIBEIRO	*.*.71153	2585
EDUARDO NEVES MACHADO	*.*.02127	2586
SELMA SOARES DE BASTOS	*.*.76187	2588
CARLOS GOMES DE CARVALHO	*.*.81187	2589
ROSINALVA DA COSTA MADUREIRA	*.*.75116	2590
LETICIA SIQUEIRA DE JESUS	*.*.61118	2591
ELIENNE AUXILIADORA OLIVEIRA MENDES DA COSTA	*.*.80106	2592
STEFFANY FERREIRA PIMENTA	*.*.72159	2593
ELIANA ROSA NORTE	*.*.46115	2594
MINDY SUELEM PEREIRA DE ALENCAR	*.*.37192	2595
MARDONIA DE BRITO RODRIGUES ALMEIDA	*.*.42869	2596
LUDMILLA KAROLINNE DIAS RIBEIRO	*.*.80159	2597
KARINE SILVA DIAS	*.*.09135	2598
EDILLEN CARLA SOUSA RODRIGUES	*.*.25136	2599
CYNTIA AZEVEDO	*.*.60886	2600
GLAILTON DE SOUZA RODRIGUES	*.*.62102	2601
JOSE CICERO DE OLIVEIRA SILVA	*.*.47444	2602
ALICE APARECIDA LOPES	*.*.94165	2603
ANA PAULA MACHADO LOPES	*.*.10150	2604
FERNANDA CARDOSO BARBOSA OLIVEIRA	*.*.46132	2605
DAIANE DA SILVA TEIXEIRA	*.*.79267	2606
MIRANILDES DE JESUS DORIE	*.*.38287	2607
JAILANE BENTO DOS SANTOS REIS	*.*.69384	2608
ANA KAROLINA PEREIRA DE MIRANDA	*.*.49163	2609
FRANCILENE ALMEIDA FRANCA	*.*.26100	2610
FRANCIELE SOUSA DE MELLO	*.*.33316	2611
JAIR RIBEIRO DA SILVA	*.*.93153	2612
JOTA JUNER ANTUNES	*.*.42100	2613

ZENILDA VIEIRA MALHEIROS	*.*.20130	2614
ED CARLOS GONAALVES DA SILVA	*.*.17134	2617
MARTHA RANGEL OLIVEIRA VIEIRA ALVES	*.*.94548	2618
RENIELLE GOMES NOGUEIRA SILVA	*.*.77138	2619
ALINE DUARTE ALVES	*.*.41163	2620
JANICLEIDE LIMA DA SILVA	*.*.21191	2621
CLECYANE MALHEIROS LEITE	*.*.41134	2622
ISA MICHELE SILVA DE OLIVEIRA CUNHA	*.*.31139	2623
EUDLANE PEREIRA DE ARAUJO	*.*.51454	2624
FABIO FELIX DE FARIAS	*.*.63630	2627
OSINEIA NOGUEIRA SOUSA	*.*.82315	2628
JACKELINE MOURA LIMA	*.*.89153	2629
JORGE MELO DE MIRANDA FREITAS	*.*.54163	2630
HELOIZA SOARES DE OLIVEIRA	*.*.36100	2631
WESLAYNE GONZAGA DA ROCHA	*.*.78130	2632
INGRIDE MARCELA REIS DOS SANTOS	*.*.21209	2633
WALISSON DE SOUSA SILVA	*.*.44180	2634
JOYCE ARAUJO CARDOSO	*.*.35170	2635
JESSICA CARMO GONCALVES	*.*.04160	2636
GILMA SILVA FERREIRA	*.*.66330	2637
ADRIANA MARQUES DA SILVA	*.*.76197	2638
ANDRE LUIS MENDES CARVALHO	*.*.78194	2639
CARLA COSTA DA SILVA	*.*.76199	2640
JOSE CARLOS SILVA BARRETO	*.*.40117	2641
ALESSANDRO FARIA DE SOUZA	*.*.93108	2642
VANDA DURAN GARCIA OLIVEIRA	*.*.37268	2643
DIULLI RIBEIRO DE ALMEIDA	*.*.73367	2644
OCLIDES BORGES DE SOUZA NETO	*.*.06137	2645
HELLEN CRISTINE JOSE DE LIMA	*.*.88126	2646
LORRANA FREITAS GUERRA	*.*.13120	2647
ANA ELLYZA MIRANDA FERREIRA	*.*.04148	2648
DANIELLE PIRES DA SILVA	*.*.22126	2649
ANA CLAUDIA DE SOUZA FERREIRA	*.*.79109	2650
ORENITA PRUDENCIA DA SILVA	*.*.66168	2651
LEIDIANE DOS SANTOS BEZERRA	*.*.14340	2652
SORLAINY GONAALVES DE OLIVEIRA	*.*.15198	2653

RAYSSA APARECIDA DA SILVA CONCEIAAO	*.*.21109	2654
DIVINA CORTEZ SOUSA	*.*.17163	2655
MARIA JOSE SILVA ALCANTARA	*.*.92328	2656
AMILTON VIEIRA ROSA	*.*.91100	2657
PABLO BERNARDES CARNEIRO	*.*.04140	2658
JOCIELMA VIEIRA DA SILVA SOUSA	*.*.26139	2659
PAULO HENRIQUE LOPES MARIANO	*.*.13124	2660
SANDRA DEIS TORNELINE DA SILVA	*.*.62191	2661
ARLINDA DE ALMEIDA SOBRINHO DA LUZ	*.*.41116	2662
LUSIA COELHO DE SOUSA	*.*.71353	2663
FRANCISCO SILVA DO CARMO	*.*.02272	2664
WALISON DIVINO DA SILVA	*.*.79172	2665
TAISE MACHADO DE ALMEIDA	*.*.31230	2666
HUGO CORDEIRO BRITO	*.*.27172	2667
DANIELA QUEIROZ DO VALLE	*.*.05166	2668
SIRLENE CATARINA DOS DA	*.*.60110	2670
MARISA APARECIDA DOS SANTOS PEREIRA	*.*.62854	2671
ELISANGELA SANTOS DA CUNHA	*.*.37134	2672
NATHALIA GONAALVES SANTOS	*.*.27110	2673
JADER MARIO VIEIRA DA SILVA	*.*.54166	2674
ELOISA HELENA DE MOURA BORGES ALMEIDA	*.*.50199	2675
VANESSA DIAS MARTINS	*.*.75157	2676
LUANA FERREIRA DA SILVAI	*.*.95100	2677
JOAQUIM CARLOS DE JESUS FERNANDES	*.*.39187	2678
CLAUDIO ALVES DE OLIVEIRA	*.*.85115	2679
TATIANE DE SOUZA	*.*.10163	2680
RAISSA MATIAS SOARES	*.*.82104	2681
MARIA LAURA FERNANDES BALBY	*.*.99198	2682
PALOMA DANIELLY FERNANDES FACANHA	*.*.06200	2683
ANA CAROLINA DA SILVA	*.*.75108	2684
STEFANY CRISTINY COSTA SILVA	*.*.07176	2685
FRANCIELE CAVALCANTE	*.*.91108	2686
LARA ALVES SOARES	*.*.59151	2687
CARMELITA VIEIRA DA CRUZ ARAUJO	*.*.22153	2688
VINICIUS LINHARES DE OLIVEIRA	*.*.02142	2689
IRISNEIDE ALVES DA SILVA	*.*.69149	2690

GEYSSIMARA ALVES DOS SANTOS	*.71100	2691
NIVALDA DE SOUSA RABELO	*.81125	2692
IZABELLA BORGES DUARTE	*.99184	2693
ALDENI PIMENTA DA SILVA BARBOSA	*.52138	2694
GABRIEL CARLOS GOMES DE MORAES	*.72102	2695
ATAYS OLIVEIRA MARTINS	*.88130	2697
RAIANA ANDRADE DE OLIVEIRA	*.22565	2698
WANDERSON DA SILVA PIO	*.80153	2699
FABRICIA MESQUITA DA SILVA	*.45311	2700
LUCIANO SOARES DO NASCIMENTO	*.30234	2701
LAIS CARVALHO SILVA	*.49190	2702
LUDIMILA ALVES DE OLIVEIRA	*.97100	2703
NIGIMA PATRICIA ESTEVES DE OLIVEIRA	*.41154	2704
GIVALDO SILVA MENDES	*.17113	2705
EDNES MOTA NOLETO	*.50149	2706
ELIVANIA LOPES SILVA	*.51324	2708
ACELINA MARIA SOUTO ARAUJO	*.98172	2709
ANA PAULA SILVA DE MOURA	*.96187	2710
THAIS CRISTINA DIAS DA SILVA CASTRO	*.44235	2711
NALINY LORRAYNE DE SOUZA	*.86176	2712
ADRIANE DE MOURA LIMA CINTRA	*.38153	2713
HERMES GOMY	*.93103	2714
VITORIA MARCOLINA DE JESUS	*.51190	2715
TATHIELLY VIEIRA DE OLIVEIRA	*.88196	2716
ROSIMEIRE GARCIA ROSA	*.69104	2717
ALCEU JOSE DOMINGOS NETO	*.37191	2718
LUCIANA MELO DE OLIVEIRA	*.60215	2719
LUCIENE ALVES DE JESUS BARBOSA	*.20191	2720
ALEX ALVES DOS SANTOS LIMA	*.63104	2722
TATIANE DE SOUSA MORAES FERREIRA	*.32133	2723
THAYLOR ANTONNY SANTANA LIMA	*.84101	2724
JOENNE SANTOS DE OLIVEIRA	*.16197	2726
GISLAINE DE MELO COELHO FRANCO	*.17134	2727
WANESSA CRISTINA DA SILVA MORAIS	*.32121	2728
AMANDA BUENO DOS SANTOS	*.55129	2729
GLAUCO URIEL DE SOUZA PAES	*.57860	2730

KEILA ALVES MAGALHAES	*.*.57153	2731
NATHALIA VIDAL MARQUES CATRICHEO	*.*.84119	2732
MILSON LUIZ DE SANTANA	*.*.17272	2733
TEMARE FERNANDES RIOS	*.*.33149	2735
ADRIANA PEREIRA TEIXEIRA	*.*.06159	2736
AMANDHA CRISTINA GONAALVES RODRIGUES PIMENTEL	*.*.97107	2737
ZILMARIA DE JESUS SOARES SILVA	*.*.98350	2738
MARICE MOREIRA SILVA	*.*.89361	2739
MARIA DA GUIA ROSA CRUZ	*.*.90105	2740
KARITTA COELHO DE OLIVEIRA	*.*.37181	2741
EDINALVA MARIA DA CONCEIAAO MADEIRA	*.*.44115	2742
JHENNYFER FREITAS DE ALMEIDA	*.*.80269	2743
NADIR DOS REIS LEAL SILVA	*.*.35172	2744
SUELI DOS SANTOS RABELO	*.*.59349	2745
GABRIEL HENRIQUE PASCOAL DOS SANTOS	*.*.06106	2746
RITA ALVES DE ARAUJO	*.*.38141	2747
MARIA DO SOCORRO BARBOSA LIMA	*.*.99173	2748
HELENILMA ELIGER SOARES	*.*.28187	2749
JOSEANE MARREIROS DE LIMA	*.*.26175	2750
ADRIANE STEFANE RIBEIRO MACHADO	*.*.08105	2751
LORRAINE CARVALHO DE SOUZA	*.*.10105	2752
NAIANE FERREIRA PAIXAO	*.*.14109	2753
LARISSA ANTONIA DA SILVA	*.*.51100	2755
ELIANE DOURADO GONAALO	*.*.01582	2756
MARIA DE FATIMA RAMAO DE SOUZA	*.*.74121	2757
THAYNARA CRISTINA DA SILVA ARAUJO	*.*.16171	2758
LIGIA MARCIA DE SOUZA COSTA	*.*.09120	2759
FABIO NICESIO DE MEDEIROS	*.*.51151	2760
MIRIAN LUSTOSA DE OLIVEIRA	*.*.52134	2761
GUSTAVO XAVIER DE QUEIROZ	*.*.19130	2762
FRANCINALVA DA COSTA CARVALHO	*.*.37172	2763
ANDREIA ABADIA RIOS TELES	*.*.11149	2764
JOAO DA CRUZ FERREIRA DE SOUZA	*.*.43350	2765
REJANE ARRAIS DE ALMEIDA	*.*.55200	2766
OLAVO FRANCISCO GOMES	*.*.54120	2767
BRUNO ASEVEDO MAGALHAES	*.*.73171	2769

ALCIONE DE CASSIA GONAALVES AZARIAS	*.*.68100	2770
KENIA CRISTINA ROSA RIBEIRO	*.*.63172	2771
ELIANA PINTO CAMARGO	*.*.82179	2772
FABIO DE SOUZA ARAUJO	*.*.75153	2773
LUCIAMAR DIAS CORREIA	*.*.70104	2774
CLAUDINEI PEREIRA DE AQUINO	*.*.93287	2775
SIMONE ANDRE DE CATTONAR	*.*.04187	2776
TATIANE PIRES DE FREITAS	*.*.48171	2777
ELISANGELA DE OLIVEIRA ALVES	*.*.26170	2779
ABINA LOPES DE MORAES	*.*.67108	2780
RENATA CRISTINA SILVA DE LIMA	*.*.99139	2781
EDINALVA ARAUJO LIMA	*.*.70150	2782
MARCO AURELIO PEREIRA DE FARIA	*.*.20125	2783
ALINE SANTANA DAMASCENA	*.*.49388	2784
MIGUEL GOMES DA COSTA	*.*.26168	2785
ELBA CARLA DA SILVA AQUINO	*.*.08220	2786
OZIANE ARAUJO BONFIM	*.*.88893	2787
KARITA CRISTINA SILVA DOS SANTOS	*.*.10199	2788
PEDRO HENRIQUE MARANHA RIBEIRO	*.*.63118	2789
BRUNA VIEIRA BRITO	*.*.09189	2790
CACIANO JULIO SILVA LIMA	*.*.45157	2791
AELMA DA SILVA COELHO	*.*.14320	2792
DIVINO DIAS DA SILVA	*.*.64100	2793
JHENNEFFER MYCHELLE FRANKE LIVIZ SILVA	*.*.13154	2794
CRISTIANE COSTA SILVA AZEVEDO	*.*.49153	2795
JOAO DOS SANTOS FILHO	*.*.44306	2796
ELZA ROSA DE LIMA FILHA	*.*.90190	2797
CONSUELO ALVES SOUZA	*.*.88596	2798
DAYANNE AGDA MARIA DE JESUS	*.*.21130	2799
SANDRA MARIA DA SILVA SOUZA	*.*.43120	2800
JOSE ALVES FEITOSA	*.*.69380	2801
CLEBSON DA SILVA PEREIRA	*.*.38183	2802
ACHILA FERREIRA DA CRUZ	*.*.21302	2803
THAINY DE CARVALHO ADORNO	*.*.91181	2804
HEDILENE ARAUJO LIMA	*.*.44107	2805
CAMILA MARQUES DA COSTA	*.*.32360	2807

FRANCIELY LOHAYNE MELO MONTEIRO SANTIAGO	*.72144	2808
GESSY BATISTA DA COSTA	*.12266	2809
MAURICIO ANTONIO DO NASCIMENTO	*.14174	2810
MIELLE ARAUJO MARTINS	*.94594	2811
LALIAN ROCHA DA SILVA	*.30140	2812
GUILHERME GOMES NASCIMENTO	*.13170	2813
MAURICELIA MONTEIRO CONCEIAAO	*.99330	2814
WANESSA	*.34167	2815
JOAO CLEITON GONAALVES DOS SANTOS	*.61129	2816
RENATA ALVES SELANI	*.08196	2817
KARLLA KRYSYIANNE VITORINO	*.16180	2818
JHENIFFER VALTELITA DE OLIVEIRA	*.93106	2821
JUCILEY FERREIRA DA SILVA	*.55173	2822
IGOR SANDRO SILVA COSTA	*.50164	2823
ANTONIO JACKSON BARROS DA COSTA	*.63330	2824
WESLEY SOARES DA CRUZ	*.44180	2825
MAIARA PAULA DA COSTA MARTINS	*.94156	2826
CRISTIANE LOPES LIMA	*.68152	2827
CLEIDIVANIA DA SILVA LIMA	*.42149	2828
MAURICELIA FERREIRA GOMES	*.35103	2829
DANILA PEREIRA DA SILVA	*.57319	2833
DIOVANIA CHAVES MARINHO	*.66100	2834
ROSEMEIRE DE OLIVEIRA SEGURADO	*.26100	2835
JOCIENE ALVES XAVIER	*.87122	2836
MICHELE SILVA OLIVEIRA	*.89120	2837
VANUSA ALVES FARIAS	*.65149	2838
ELIANE NASCIMENTO DOS REIS	*.51130	2839
ANA CLARA MARTINS DA SILVA	*.42160	2840
MIRIAM	*.64131	2841
STEFANNY FREIRE DE FARIA	*.20118	2842
DEBORA DE MORAIS RODRIGUES	*.48157	2843
ROSEANE DO NASCIMENTO FROZ	*.26365	2844
CIVANILDE GOMES OLIVEIRA	*.44341	2845
REGINA HELLENA ELIAS DA CUNHA	*.43130	2847
RUBIA HELENA SOUSA CALAAA	*.86153	2848
JHENYFER KELLY PEREIRA DA SILVA	*.29155	2849

JUDSON RAMOS DUARTE	*.*.27795	2851
MAGDA RIBEIRO DOS SANTOS	*.*.17195	2852
NATALIA SANTA DE JESUS	*.*.88153	2853
ARLETE DA SILVA	*.*.94160	2854
RENATO ALVES TEIXEIRA	*.*.20191	2855
LAIZ BARBOSA DE SOUZA	*.*.65189	2856
SHEILA GERALDA CARDOSO	*.*.66654	2857
JESSIKA DIAS DE OLIVEIRA	*.*.79145	2858
AGNES ADRIANE SOARES LOPES	*.*.83160	2859
ANA LUCIA DA SILVA DUARTE	*.*.66344	2860
LIDIANE SANTOS COSTA PEREIRA	*.*.67142	2861
ALINE BRITO DE ALMEIDA	*.*.54191	2862
JACIRENE DA PAZ MOREIRA	*.*.39140	2863
VITORIA APARECIDA BARBOSA DA SILVA	*.*.16171	2864
MEYRE HELLEN RANGEL SANTIAGO	*.*.10179	2865
JOSE LOPES DOS SANTOS	*.*.48149	2866
THAYRINE ROSA MARTINS DE FRANAA	*.*.02120	2867
GUILHERME RAMOS SANTANA	*.*.93174	2870
AURORA PABLINE RODRIGUES BARBOSA	*.*.08152	2871
SABRINA FERREIRA BARBOSA	*.*.30180	2873
MARIA DE FATIMA ROCHA MORATO SILVA	*.*.83172	2874
DEOSIMARA LIMA DE SOUSA	*.*.61355	2875
PRISCILLA MOREIRA ARAUJO E SILVA	*.*.48107	2876
GABRIELA BERNARDES SOARES	*.*.09164	2877
FRANCIELE GONAALVES DA SILVA	*.*.37166	2878
YASMIM GONAALVES PEREIRA MAGALHAES	*.*.96127	2879
MICHELLE FERNANDES DA CRUZ	*.*.68102	2881
VANESSA CRISTINA BARBOSA DOS SANTOS	*.*.34118	2882
DIOGO BUENO TELES	*.*.77120	2883
JOSE RELBESON CAMILO DOS SANTOS	*.*.04157	2884
EURIANE MACEDO SILVA	*.*.50383	2885
RICARDO NERY DA CUNHA PRADO	*.*.51130	2886
IDE DO CARMO SARAIVA	*.*.33100	2887
RAIMUNDO FAGNER RAMOS CARDOSO	*.*.64234	2888
LETICIA CRISTINA FERNANDES DE SOUZA	*.*.66146	2889
MIQUELINE NUNES DA SILVA	*.*.12106	2890

ADLA THAIS ALMEIDA DOS SANTOS	*.*.53130	2891
CESAR JOAO DA MATA FILHO	*.*.15105	2892
MARIO PEREIRA	*.*.15300	2893
LILIANA DE OLIVEIRA SILVA	*.*.30117	2894
TIAGO LOPES DA SILVA	*.*.95211	2895
ANDRESA DOS ANJOS OLIVEIRA	*.*.47100	2896
CLEA ALVES	*.*.20369	2897
JOSE ROBERTO DOS SANTOS MIRANDA	*.*.80821	2898
JOSE ONORFO CARDOSO SOARES	*.*.76168	2899
JOHNATHAN HENRIQUE NEVES NASCIMENTO	*.*.80139	2900
DOMINGAS FERREIRA DA SILVA LOPES	*.*.36204	2901
DHIEGO MARTINS ANDRADE	*.*.45131	2902
JHENIFER ROSA CRISOSTOMO	*.*.06179	2903
JHEINE CASTELO	*.*.40137	2904
TEREZINHA DE FATIMA RODRIGUES DO AMARAL	*.*.05130	2905
BRUNA ALVES MAGALHAES MONTEIRO	*.*.89105	2906
DORA RODRIGUES DE SOUSA DIAS	*.*.65155	2907
FERNANDA PEREIRA DOS SANTOS	*.*.51172	2908
VANESSA SILVA SANTANA	*.*.58155	2909
ADRIANA DA SILVA ROCHA	*.*.92327	2912
LIDIANE RODRIGUES LOPES TERRA	*.*.26132	2913
VITORIA RAIANNE FERREIRA SILVA	*.*.93163	2914
VINICIUS BOLIVAR DO NASCIMENTO	*.*.25851	2915
EUZILENE NERES DA SILVA	*.*.43354	2916
FRANCISCA RAIZA DE MATOS SOUSA	*.*.16109	2917
KARLA MORAIS CAMPOS	*.*.05149	2918
MARCELLA HENDGES COUTINHO	*.*.46268	2919
ROBISON LEITE NASCIMENTO	*.*.42354	2920
KEVEN COSTA NEGREIROS	*.*.87109	2921
SILVIA ESPINDOLA CASTRO	*.*.55189	2922
MARINA DE CASTRO BARRETO	*.*.42190	2923
ARIANNE RODRIGUES DOS SANTOS	*.*.35189	2924
MIGUEL JUNIOR TOMAZ SILVA	*.*.55191	2925
ANA LUCIA DE MENDONAA	*.*.53153	2926
EDNA NIVEA LOPES DE MORAES	*.*.45197	2927
GLEID MOURA DE JESUS	*.*.51896	2928

ELIANE CRISTINA MAR DA SILVA	*.*.31297	2929
ALEJANDRO SILVA MONTEIRO	*.*.32261	2930
MARIA CRISTINA BARBOSA DIAS	*.*.21215	2932
ALEANDRO JAQUES SIQUEIRA COELHO	*.*.86104	2933
KLYSSYA JISLEYNE REIS MOURAO	*.*.34360	2934
DOUGLAS OLIVEIRA DOS SANTOS	*.*.76180	2935
BEATRIZ DE JESUS SOUZA	*.*.25581	2936
ADRIANA MARIA DA SILVA	*.*.43104	2937
MILEIDE PEREIRA DOS SANTOS	*.*.30167	2938
PRISCYLLA OSSEILY DA SILVA	*.*.97102	2939
GABRIELLE DE LIMA NASCIMENTO BUENO	*.*.47268	2940
GABRIELA VITORIA ALVES MIRANDA	*.*.66147	2941
NELY PIMENTEL SOARES	*.*.68100	2942
MARIA IRIS FRAZAO DA SILVA	*.*.55200	2943
LORRAINY EVA LACERDA CONSTANTINO	*.*.88107	2944
ANGELICA CORREA CLEMENTE	*.*.76122	2945
VICTORIA CHRISTINA LEITE DE FREITAS	*.*.33176	2946
ANA MARIA	*.*.76105	2947
FABIOLA RAIMUNDA BARRETO	*.*.55570	2948
MARIA FERNANDA ROCHA NETA	*.*.31291	2949
KLAUDIA MARA DE JESUS CARDOSO FRANCO	*.*.06160	2950
PATRICIA MARTINS SANTOS	*.*.79190	2951
KAYOMARA SOARES NASCIMENTO	*.*.32321	2952
DEBORA DE FATIMA ALVES	*.*.37145	2953
ANA CAROLINE CARDOSO SALES SILVA	*.*.79138	2954
ROSILENE TEIXEIRA DA COSTA	*.*.82115	2955
CLAUDINEI ALMEIDA DOS SANTOS	*.*.66150	2956
VITORIA GRACIELLE MENEZES LACERDA	*.*.86180	2957
MARIA DAS DORES OLIVEIRA DE AGUIAR	*.*.92194	2958
SAMUEL ANTONIO DOS SANTOS	*.*.85162	2960
SAMARA SIQUEIRA DA SILVA	*.*.74344	2961
DHESIKA	*.*.53118	2962
RAFAEL PINHEIRO	*.*.26130	2963
THIAGO FERREIRA MEIRA	*.*.18140	2964
TAYNA KARLA RODRIGUES	*.*.84115	2965
VALERIA LUCIA DE MOURA	*.*.45130	2967

ELZA MARIA SILVA	*.*.69149	2968
GLEICIANE COELHO DOS SANTOS	*.*.84131	2969
SIMONE DE JESUS SANTOS	*.*.39193	2970
HELEN CRISTINA DOS ANJOS RIBEIRO	*.*.07143	2971
LUANA PEREIRA DOMINGOS DO NASCIMENTO	*.*.97150	2973
CLEYSON MEIRA PEREIRA	*.*.07598	2975
LUIS EDUARDO ANTUNES DE LIMA	*.*.82100	2976
RITA DE CASSIA NEVES DUARTE	*.*.61176	2977
MONICA MARQUES DE SOUZA SILVA	*.*.86198	2978
WESLENE KATIELLE SILVA SOUSA	*.*.15150	2979
INGRIDY LORRANY JESUS SANTOS	*.*.39132	2980
RUHAN VICTOR SANTOS DE BRITO	*.*.09191	2981
JADIEL JUNIO OLIVEIRA DA SILVA	*.*.21115	2982
NIMES ALVINA CARNEIRO VIZEU	*.*.45753	2983
TEREZA DE FRANCA VIEIRA	*.*.94372	2984
DENILLIA MARTINS LOPES OLIVEIRA	*.*.78199	2985
ADRIANA CARDOSO DA SILVA	*.*.84130	2986
AGESSIELBE ALVES SILVA	*.*.96496	2987
MALCONL MATIAS DE JESUS	*.*.13102	2988
LAIANE SOUSA DIAS	*.*.46154	2989
EDNA PIRES DE MACEDO	*.*.25285	2990
JEFFERSON FERREIRA DOS SANTOS	*.*.63189	2991
LORRAINE SILVA DE ALMEIDA	*.*.32180	2992
MARIANA DA SILVA RIBEIRO	*.*.78166	2993
THIAGO RAMON PLACIDA	*.*.40126	2995
JAQUELINE ALVES FERREIRA	*.*.25107	2996
SHAIENNY DE ALMEIDA DOS SANTOS	*.*.56142	2997
ANDERSON DUTRA BONFIM	*.*.40100	2998
CLEIDIANE RODRIGUES DA SILVA	*.*.31390	2999
CARLUCIA MARTINS DE SOUSA	*.*.02120	3000
ALINE DIAS DE SANTANA	*.*.89169	3002
NATALIA LOPES FERREIRA	*.*.09101	3004
LORENA KELLY FERREIRA DOS SANTOS	*.*.34188	3005
PATRICIA FERNANDES DE OLIVEIRA	*.*.56108	3007
WALDIR RODRIGUES DE MORAES	*.*.47115	3009
MATEUS HENRIQUE SOUSA	*.*.53179	3010

BOLIVAR DA CONCEIAAO JUNIOR	*.*.14513	3011
PAMELA GIGLIANE RODRIGUES DA SILVA	*.*.73100	3012
DENISE ERIKA XAVIER ALVES	*.*.79139	3013
RAQUEL LORRANE PEREIRA DE SOUSA	*.*.21136	3014
ELOI JUNIO SILVESTRE DE SOUSA	*.*.01164	3015
ELAINE FRANCO DE CARVALHO FERREIRA	*.*.50168	3016
GESLAINE GARCIA MONTEIRO MOLINA	*.*.08115	3018
SADOQUE OLIVEIRA MONTEIRO	*.*.07273	3019
ANA MARIA MACHADO DE PAIVA CUNHA	*.*.77134	3020
CINTHIA KATLA DE MELO COELHO	*.*.53168	3021
CLAUDIO GOMES DE OLIVEIRA RIBEIRO	*.*.96885	3023
LAIS THAYNNA AIRES NOLETO	*.*.64157	3024
APARECIDA INGRID BARROS APOLINARIO	*.*.01126	3025
MARIA LUIZA DA SILVA SOUZA	*.*.20100	3026
MILENA JUSTINO CUSTODIO	*.*.23154	3027
ABILIANE FERNANDA ALVES PEREIRA	*.*.82176	3028
GLEIDE SOUZA SILVA	*.*.27120	3029
TALITA MARTINS DA SILVA SOARES	*.*.41100	3030
RENATA CRISTINA LIMA SILVA	*.*.46206	3031
FLAVIA SIRQUEIRA BORGES	*.*.52120	3032
CLAUDIA RENATA GOMES	*.*.00110	3033
IONARA MELQUIADES DE SOUSA	*.*.34137	3034
MAIARA SANTANA POVOA	*.*.97184	3035
NUBIA SILVA BORGES	*.*.46147	3036
MICHELLY CRISTINA BEZERRA DOS SANTOS	*.*.32154	3037
ANDREZA APARECIDA PENA SILVA	*.*.65104	3038
RENATO RODRIGUES DE OLIVEIRA	*.*.00182	3040
ISAMAR BEZERRA COELHO	*.*.31149	3041
DHONATA RODRIGUES DE MOURA	*.*.88205	3042
WILMA FERREIRA SANTOS MENDES	*.*.53104	3043
WAGNER DE OLIVEIRA SOUZA	*.*.11220	3045
ROSANE DANTAS ALVES	*.*.89170	3046
LEONARDO RIBEIRO CUNHA	*.*.97120	3047
SIMONE PEREIRA DARIS	*.*.16134	3048
LEONARDO VIANA BORGES	*.*.98126	3050
IDAIANE NOGUEIRA SOARES	*.*.38120	3051

RAFAEL DE SOUZA ALVES	*.*.67740	3052
OLGA VIRGINIA ALVES DA SILVA	*.*.14161	3053
VANESSA ELOINE DA SILVA RIBEIRO	*.*.69108	3054
ELISVANIA MONTEZUMA DA ROCHA	*.*.15100	3055
GENILZA DA SILVA TARGINO	*.*.83457	3056
POLIANA ARETUSA PEREIRA MAIA	*.*.11191	3057
GE CIRLENE PEREIRA DOS SANTOS	*.*.68187	3058
ALEXANDRA ALVES MOREIRA	*.*.45126	3059
JOAO VICTOR FERNANDES DE OLIVEIRA	*.*.78176	3060
JAKELYNE APARECIDA VALDIVIA MENDANHA	*.*.56107	3061
NATHALIA QUEIROZ NESTOR DA SILVA	*.*.38105	3062
THAYS MARCELINO DOS SANTOS	*.*.12149	3063
FRANCIELLE LEITE RIBEIRO DA SILVA	*.*.31166	3064
DEBORA LETICIA BORGES DOS SANTOS	*.*.84186	3065
ERICA FERNANDA FERREIRA SILVA	*.*.11108	3066
ALDIMILSON MARTINS	*.*.77304	3067
BRUNA RAFAELA NUNES	*.*.54106	3068
FRANCISCA CLEIDE BRITO SILVA	*.*.48395	3069
AGENOR FIRMINO JUNIOR	*.*.17109	3070
ROSIMEIRE DE AQUINO MAGALHAES	*.*.75120	3071
LILIANE MARTINS DA SILVA	*.*.02132	3072
JESSICA MENDES DE ALMEIDA MONTEIRO	*.*.30162	3073
WESLEY DA COSTA PEREIRA	*.*.78142	3075
MIRINALDA COSTA GOMES BOTELHO	*.*.20244	3076
VICENTE ROCHA DA SILVA JUNIOR	*.*.77105	3077
SONAIA LOPES MEDEIROS	*.*.39203	3078
ELENITA MARIA RODRIGUES DOS SANTOS	*.*.31168	3079
EV AIR BREND O PAIXAO SOUZA	*.*.53570	3080
JOAO LUIS PEREIRA JUNIOR	*.*.40137	3081
NEDINA RAMOS COSTA	*.*.27106	3082
DEBORA MEDEIROS SILVA	*.*.85108	3083
RAISSA FERNANDES DIAS NERES	*.*.89105	3084
SEBASTIAOGOMES DOS SANTOS	*.*.25320	3085
MARIA FRANCISCA COSTA DA SILVA	*.*.12346	3086
TASSIA LOANA SOARES DOS ANJOS	*.*.10292	3087
GILVAN DA SILVA SANTOS JUNIOR	*.*.25135	3088

YASMIN KETLEN FREITAS DE MORAES	*.*.93138	3089
DENIS IZIDORO SILVA	*.*.87159	3090
RIKSON DE CAMARGO	*.*.27187	3091
SILVONE PEREIRA MARQUES	*.*.90182	3092
DEBORAH SALES DE ARAUJO SILVA	*.*.51186	3093
TAISE PIRES SATURNINO	*.*.10129	3094
DAIANNE	*.*.31120	3095
LHAYZ DA SILVA NASCIMENTO	*.*.99129	3096
EDVANIA PEREIRA DOS SANTOS GONTIGIO	*.*.81153	3097
PAULA KELLY DO NASCIMENTO	*.*.55499	3098
DARA GABRIELA DE JESUS	*.*.71146	3099
AMELIA GARCIA VIEIRA	*.*.21120	3100
JHONY ALVES FERREIRA	*.*.34141	3101
KELLY MARIA NUNES	*.*.88504	3102
JHELLITA PEREIRA BARBOSA	*.*.33146	3103
STEFANY ANACELTO DA SILVA	*.*.57150	3104
ZULEIDE DE ALMEIDA SILVA	*.*.21153	3105
KELVIN ABRAAO MARQUES BRITO	*.*.53125	3106
GRACIELA FERNANDES BORGES	*.*.04100	3107
GRAZIELLY DE SOUZA BELELI	*.*.83168	3108
KARINNA CRISTIANE ALVES TAVARES	*.*.93100	3109
JOSE ALANKARDECK COSTA	*.*.87191	3110
RITA DE CASSIA CARDOSO DE OLIVEIRA MARIANO	*.*.65843	3111
MAYEN DE LOS ANGELES ESTRADA RONDON	*.*.22225	3112
CAROLINA MARQUES CARVALHO	*.*.75727	3113
LUMA BONIFACIO FERREIRA DA SILVA	*.*.87136	3114
WALDELICIA FERREIRA DE BRITO	*.*.00185	3115
KELLY CRISTINA MAGALHAES SILVA	*.*.50143	3116
LUCIENE BORGES DA SILVA	*.*.74134	3117
RUTH FREITAS RAMOS MENDES	*.*.43115	3118
JULIENE MORAIS DELFINO E SILVA	*.*.48141	3119
CHRISLANY ELIEZER NASCIMENTO DIOGENES	*.*.76138	3120
GEOVANA VAUANE DE OLIVEIRA GOUVEA	*.*.97163	3121
GEOVANA BATISTA ALVES	*.*.55127	3122
INGRIDY SILVA GOMES	*.*.40124	3123
MARIANA SOARES DOS SANTOS	*.*.56153	3124

RAISSA MACEDO FEITOSA	*.*.72195	3125
LAYANNE PRISCILA DO NASCIMENTO VAZ	*.*.08156	3126
ALEXSANDRA MARIA DE OLIVEIRA NASCIMENTO	*.*.70439	3127
FABIO REIS PEREIRA	*.*.59220	3128
ALETIANE RIBEIRO MENESES	*.*.88398	3129
ANTERO RICARDO DE QUEIROZ	*.*.71144	3130
CHARLENE SILVANIA ARAUJO DA SILVA	*.*.82215	3131
FRANCISCO VANDERLEI DE SA BEZERRA	*.*.83455	3132
CLAUDIA DO CARMO FERNANDES	*.*.64168	3133
GLEICE KELLY RIBEIRO DA SILVA	*.*.74176	3134
THAYNARA NEIVA MACHADO RODRIGUES	*.*.96199	3135
SIDLAYNE SOUZA E SILVA	*.*.31185	3136
SANDRA RODRIGUES COSTA	*.*.69175	3137
KAROLLYNE DE ANDRADE BUENO	*.*.70183	3139
GERSON ANDRE CARVALHO DOS SANTOS	*.*.01172	3140
JANETE SOUSA RODRIGUES	*.*.11145	3141
LETICIA SEIXAS ASSUNAAO	*.*.42111	3143
SONIA RAMOS COSTA	*.*.67173	3144
DANIELA MATOS DA SILVA	*.*.88148	3145
JACKELINE ALVES DE ARAUJO	*.*.28187	3146
ANA ELISA CARDOSO PIO	*.*.70165	3148
NAYARA CARDOSO DE ALCANTARA	*.*.54121	3149
LAIZ COSTA MEDEIROS	*.*.30114	3150
MIRIAN BORGES GRACIANO OLIVEIRA	*.*.75120	3152
LUCAS COSTA DE MORAIS	*.*.09119	3153
JOHNATHAN RUAN RODRIGUES DA CRUZ	*.*.99151	3154
CAROLINA DOS SANTOS RODRIGUES	*.*.92575	3155
KAROLAINE DA COSTA SILVA	*.*.10111	3156
LUCIMAR PEREIRA DE BESSA	*.*.61168	3157
HEMELLYREZENDEFERREIRA	*.*.13270	3158
HANNA FABRICE DE SOUZA FARIA	*.*.08170	3159
TALITHA TEIXEIRA DAMASCENO	*.*.89190	3160
THAIS BRUNA INACIA DA SILVA	*.*.90181	3161
ANA ZILDA MARTINS DE SOUZA	*.*.56368	3163
ERINEIA MENDES ROSA	*.*.64180	3164
WESLEY RODRIGUES XAVIER	*.*.55104	3165

IVONE ALVES DE LIMA FRANCA	*.30178	3166
ANA LUCIA SIQUEIRA DE SOUZA	*.53178	3169
CRISTIANE MARIANO HONORATO	*.06141	3170
CLEIA JESUS DE OLIVEIRA	*.11104	3171
THAIS CRISTINA SOARES	*.97105	3189
HANNA DOS REIS GOMES	*.99116	3190
NATALIA VERONICA DA SILVA	*.57191	3191
RAIENEGONZAGAMEDEIROS	*.66105	3192
MIKELLE RENATA DE ARAUJO	*.16177	3193
LITIELE CARVALHO DOS SANTOS	*.11111	3194
RUTILENE SANTOS DA SILVA	*.18298	3195
IZYS KAINA SILVA SIQUEIRA	*.05147	3197
LUCAS EVANGELISTA DA SILVA	*.48127	3198
ARICIA LOIOLA COSTA LACERDA DE SOUSA	*.47115	3199
WELDER PABLO SILVA SOUSA	*.49110	3201
THALITA MELO DE OLIVEIRA	*.62280	3202
JULIANA CUSTODIO RAMOS	*.73187	3203
CILENE MARIA SILVERIO ARAUJO	*.90144	3204
ERIKA MARTINS LEAL	*.27162	3205
LUCIA GOMES MACHADO	*.33100	3206
SIMONE FERREIRA DE REZENDE	*.79194	3207
MARIA FRANCILENE GOMES DA SILVA	*.89128	3208
AMANDA HELLEN SILVA	*.24178	3209
SILIONEIDE OLIVEIRA DA SILVA	*.53173	3211
MARIA SAMIRA DA SILVA DELGADO	*.94229	3212
JULIANA RODRIGUES PAIS	*.33125	3213
SARA MARTINS DA SILVA ARAUJO	*.75151	3215
LINGINALVA ALVES PEREIRA	*.97149	3216
PATRICIA RODRIGUES LEMES PEPERAIO	*.90100	3217
CAMILA CHAVES CORREIA	*.83130	3218
MARIO SERGIO CARNEIRO	*.16172	3219
LUIZ FELIPE BARBOSA DA SILVA	*.67159	3221
SALETE CRISTINA TEIXEIRA DA SILVA	*.83172	3222
CAROLAINA BATISTA FERREIRA	*.99103	3224
PRISCILLA LORRANE RODRIGUES DA SILVA	*.72120	3225
SHAENY CHRISTINY CHAGAS DE CARVALHO	*.31135	3226

STEFANY GIOVANA DE OLIVEIRA SOUZA	*.*.23155	3227
TATYANNE APARECIDA MENDONCA	*.*.98172	3228
DANYELLA GOMES PEREIRA MARTINS	*.*.81134	3229
ALEF JEFFERSON MONTEIRO NASCIMENTO	*.*.71203	3230
LORRANNY VIEIRA DE PAIVA CHAVES	*.*.16105	3231
SELMA DOS SANTOS GOMES SOUSA	*.*.94100	3232
GESSICA FERNANDA DIAS DE SOUSA	*.*.06163	3234
JAQUELINE STEFANY DULTRA DOS SANTOS	*.*.08167	3235
ELIENE OLIVEIRA DE SOUZA	*.*.29168	3236
IVANETE RIBEIRO DOS SANTOS	*.*.86192	3237
JELYDIANA	*.*.09193	3238
FLAVIA VITORIA RAMOS DOS SANTOS	*.*.94166	3239
CAMILA LINO DA SILVA	*.*.41141	3240
CARLOS HENRIQUE DE OLIVEIRA	*.*.44120	3241
NALDINEIDE DA SILVA	*.*.02316	3242
JOZEVAN MONTEIRO DA SILVA	*.*.55190	3243
LIDIANE RODRIGUES SOARES	*.*.63172	3244
THAIS CRISTINA DE OLIVEIRA MELO	*.*.31106	3245
ILTONGLEI SALES SOARES	*.*.70109	3246
LENILZA DE SOUZA LEAO	*.*.34200	3248
FRANCILENE DA SILVA SANTOS	*.*.47389	3249
MARCOS VINICIUS ALVES DE SOUSA	*.*.00118	3250
IARA FERREIRA FERRO DE OLIVEIRA	*.*.85122	3251
NAYARA FRANCIELLY RAIMUNDA BESSA	*.*.89111	3252
MARIA PEREIRA DA SILVA	*.*.87101	3253
AMANDA FERNANDES DE AGUIAR	*.*.60172	3254
WESLENE RESPLANDES DA CONCEIAAO	*.*.93108	3255
JOSILENE MACHADO TRINDADE	*.*.44134	3256
ANDRESSA SANTOS SILVA	*.*.65138	3257
RENATA LAURINDA DA COSTA	*.*.42116	3258
RAYLENE BATISTA DA SILVA CRUZ	*.*.07183	3259
RAUANY GOMES DE SOUZA	*.*.63140	3260
PEDRO HENRIQUE SANTOS DE CARVALHO	*.*.91116	3261
VANESSA RODRIGUES BORBA	*.*.01164	3262
JULIO CESAR ALVES DOS SANTOS	*.*.15100	3263
ELEUSA BRAZ DE OLIVEIRA ALVES	*.*.18134	3264

DEUSILENE ALVES CAMPOS	*.*.84134	3265
MARIANE RODRIGUES DE ALMEIDA BERNARDES	*.*.93120	3266
GLEYSIANE SOARES DE ARAUJO	*.*.20170	3267
MARIA LOIOLA DE LACERDA	*.*.37191	3268
JOSE DE RIBAMAR MENDES DOS SANTOS FILHO	*.*.31301	3269
KELLEN SILVA GOMES	*.*.88130	3270
RENATA REGINA ALVES BIDU	*.*.48103	3271
MARCIO RAIMUNDO DE OLIVEIRA	*.*.20163	3272
BRUNA BATISTA ALVES	*.*.44178	3273
DEBORA OLIVEIRA MENEZ	*.*.24157	3274
CARLOS HENRIQUE DE OLIVEIRA PRADO	*.*.44190	3275
MARIA DA CONCEIAAO CARLOS DOS SANTOS	*.*.16831	3276
YHONARA CORREIA PEREIRA DA SILVA	*.*.40139	3277
LUCIENE LINA DOS SANTOS	*.*.36120	3278
AYLSON CAMPOS CORREIA	*.*.68331	3279
JOSE LOURENCO GONZAGA FILHO	*.*.00110	3280
ADESIO BARBOSA MENDONAA	*.*.79191	3281
LUCIENE MOREIRA DOS SANTOS	*.*.81177	3282
JULIANA DA SILVA FERREIRA	*.*.24140	3284
ALEXANDRE ARAUJO GUEDES	*.*.41160	3285
DAIANE CRISTINA DA CRUZ	*.*.88100	3286
NATHAN MOREIRA SOARES	*.*.70100	3287
JACONILDA PEREIRA DE SOUZA	*.*.84187	3288
DAKTT CARLOS DE MORAES	*.*.77149	3289
SUZANE BARROSO DE ARAUJO	*.*.56204	3290
MARIA ENEDINA MARTINS BARBOSA	*.*.84320	3291
GRAZIELE ALVES DE MATOS	*.*.59159	3292
THAYNARA LOURENAO DA SILVA	*.*.57139	3293
KLENDIA NUBIA FERREIRA DA SILVA	*.*.22193	3294
NATHALIA DE JESUS OLIVEIRA	*.*.53176	3296
GECIANE ROSA MACHADO SOUZA	*.*.70520	3298
KENIA ALVES RODRIGUES	*.*.40104	3299
TEREZA DOS SANTOS FERREIRA	*.*.53109	3300
BRUNNA AUGUSTO CAMPOS	*.*.59116	3301
LERLY	*.*.16209	3302
DEUSIRENE MOTA COELHO	*.*.13121	3303

LUDMILLA FERREIRA PINTO	*.*.60179	3304
GEANNY DARK SILVA DOS SANTOS	*.*.38185	3305
VALDEIRYS CARNEIRO LIMA	*.*.11128	3306
INGRID SILVA DOS SANTOS	*.*.34101	3307
EDIOGENE BARBOSA SANTOS	*.*.75403	3308
LUCIANA ROBERTA GONAALVES	*.*.94104	3309
KARINE FERREIRA DE AZEVEDO	*.*.89125	3310
FERNANDA DUARTE ARAUJO	*.*.19367	3311
ROSALIA NUNES DE ABREU	*.*.73166	3312
JENNIFER VITORIA JACINTO DA SILVA	*.*.40150	3313
TAISLAYNE MARQUES SOARES DA SILVA	*.*.50131	3314
EVANDRO NUNES DE SOUZA	*.*.04191	3315
NEUSA BERTUNES DE SOUZA	*.*.33504	3316
DENISE GOMES OZORIO	*.*.00144	3317
JOSILENE GOMES DAVID	*.*.77113	3318
PATRICIA SILVA ABREU	*.*.01181	3319
POLLYANNA GOMES SANTOS	*.*.87177	3320
KELLI REGINA SOUSA CHAVES	*.*.86310	3321
ANDRESSA DO NASCIMENTO SANTOS	*.*.29128	3322
LORRUAMA GONAALVES GRACIANO DA SILVA	*.*.36183	3323
DIANA CORDEIRO DOS SANTOS	*.*.41190	3324
GENISCLEI LOPES DOS REIS	*.*.62134	3325
VINICIUS GOMES VIANA	*.*.05136	3327
BEATRIZ SERVIDIO REIS	*.*.66357	3328
MAYRON BATISTA SANTANA	*.*.86150	3329
LARA KRISTEYLLE DE MELO SOUZA	*.*.59100	3330
FLAVIO DA CRUZ SILVA	*.*.97186	3331
ADRIANA DINIZ	*.*.61102	3332
KAMYLLY VITORIO DE SOUZA	*.*.67181	3333
LINDINALVA FERREIRA DA SILVA	*.*.65140	3334
UGA ALVES DA SILVA	*.*.60149	3335
LATIFAH KETHLEN FRAZAO GOMES	*.*.81109	3336
CAMILA RODRIGUES ARAUJO OLIVEIRA	*.*.69158	3337
THAIANE GRACIELE ALVES DA SILVA	*.*.61179	3338
EVERSON FLAVIO SANTANA	*.*.80100	3339
TONY SOUSA MAGALHAES	*.*.61147	3340

IARA GONAALVES DE SOUZA	*.*.61190	3341
EDUARDA BORGES CARVALHO	*.*.19100	3342
BEATRIZ DA SILVA MADUREIRA	*.*.42190	3345
TATIANE ALVES DA SILVA	*.*.35128	3346
ALINE MARQUES SANTANA BARBOSA	*.*.94143	3347
ANA CAROLINA FERNANDES RODRIGUES	*.*.87136	3348
DEUZIRENE RODRIGUES DA COSTA	*.*.96272	3349
FLAVIO VIEIRA DA SILVA	*.*.37168	3350
DEBORA LUANA NUNES SILVA	*.*.57151	3351
PATRICIA VIEIRA REZENDE SILVA	*.*.41172	3352
ALAN MARCOS SANTANA CAMPOS	*.*.75182	3353
LEIDIANE MARTINS DA SILVA	*.*.61128	3354
ADRIANO JOSE COUTO TEIXEIRA	*.*.77108	3355
EMILIANE SOARES DE ARAUJO	*.*.57129	3356
MARLON DE OLIVEIRA SILVA JUNIOR	*.*.08105	3357
PAULO HENRIQUE DE OLIVEIRA SOUSA	*.*.56166	3358
BRENDA MORAES	*.*.75125	3360
LINDOMAR SUDARIO	*.*.97134	3361
ROSANA PEREIRA DE OLIVEIRA	*.*.69167	3362
ERICA PEREIRA DA SILVA	*.*.50128	3363
HELLEN CRISTINA SILVERIO KADES	*.*.97174	3365
YOCANAN SANT MARIA VALERIO POVOA	*.*.74149	3366
LEANDRA MARIA DE FREITAS	*.*.32120	3367
VIVIAN VIEIRA DOURADO DE OLIVEIRA	*.*.07375	3368
LUANA ROSA DA SILVA	*.*.05198	3369
JULIANA DE CARVALHO MARQUES PEREIRA DAS CHAGAS	*.*.34186	3370
FRANCIELLY AQUEIRO BENITES	*.*.99140	3371
SARA DOS SANTOS BORGES	*.*.52306	3372
RORAIMA TEODORA MACHADO DE OLIVEIRA	*.*.51101	3373
BIANCA DE FREITAS	*.*.16119	3374
JACIELLY OLIVEIRA DE JESUS	*.*.35116	3375
FERNANDO FERREIRA DO NASCIMENTO	*.*.87163	3376
JOYCE CRISTINA DO LAGO SANTOS	*.*.90175	3377
ANA CAROLINA PARANAGUA DIAS	*.*.40110	3378
MARCIA GARCIA DE SOUSA	*.*.14108	3380
VITORIA CAROLINE GONCALVES COSTA	*.*.36106	3382

RENATA LORRANE DE JESUS ALVES	*.*.26196	3384
KETLYN AMANDA RODRIGUES DA SILVA	*.*.19180	3386
MAYZA RODRIGUES DE SOUZA	*.*.80112	3387
LEIDE FERREIRA DA SILVA	*.*.16110	3388
LUZDAYARA FONSECA NUNES DE OLIVEIRA	*.*.08136	3389
SUAYNE MAGALI MOREIRA DE JESUS	*.*.26176	3391
IGOR GABRIEL OLIVEIRA SANTOS	*.*.38142	3392
PAULA LARISSA SALES PINHEIRO	*.*.51201	3393
EDMARA BARBOSA DOS SANTOS	*.*.68191	3394
JOSE XAVIER RODRIGUES	*.*.79153	3395
NEUZENIR DOS SANTOS SOUZA	*.*.44529	3396
GEICE KELLY SOARES MARTINS	*.*.03124	3397
ALEX SANDRO DA SILVA JUNIOR	*.*.99620	3398
IARA DE JESUS DOS SANTOS SILVA	*.*.13316	3399
ANTONIO BEZERRA SILVA	*.*.87300	3400
ANA BEATRIZ OLIVEIRA SOARES	*.*.79114	3401
LUZIENE DE SOUSA OLIVEIRA JESUS	*.*.63166	3402
LORRAINY RODRIGUES DE SOUZA	*.*.82153	3403
WESLEY DE CASTRO SOUSA	*.*.60169	3404
MONARIA BRITO QUEIROZ	*.*.24185	3405
ANDY MODESTO CAROLA	*.*.24132	3406
LARISSA FATIMA DA SILVA	*.*.27101	3408
EDUARDO HENRIQUE	*.*.81530	3409
ROSANGELA SOCORRO DO NASCIMENTO	*.*.63154	3410
EDUARDO	*.*.00164	3412
CLEUDYANE DOS SANTOS DA SILVA	*.*.37311	3413
GLEICY KELLY OLIVEIRA DE SOUZA	*.*.78192	3414
MICHELLY CORDEIRO GABRIEL	*.*.31173	3415
THIAGO LIMA LOPES	*.*.52161	3416
PERLA LEIDY LAURA RODRIGUES DA SILVA	*.*.87106	3417
LUDMYLLA DE SOUZA SANTOS	*.*.02186	3418
ADRIANA BARBOSA DA SILVA	*.*.10144	3419
MATEUS HENRIQUE DA ROCHA SILVA	*.*.08162	3420
CARLOS HENRIQUE	*.*.51103	3421
ELIZABETH DO ESPIRITO MIRANDA	*.*.58249	3423
DAYANE MARQUES REZENDE	*.*.75195	3424

JACIENNY OLIVEIRA DE JESUS FRANCO	*.*.30157	3425
DIEGO BORGES SIQUEIRA	*.*.87372	3426
MAIRANE LIMA SILVA CAMPOS PIMENTEL	*.*.13311	3427
MATHEUS FELIPE DO NASCIMENTO CAMPOS	*.*.32148	3428
MARAIZA MORES	*.*.79119	3429
LARISSA KELLY BORGES SOUZA	*.*.45134	3430
BEATRIZ DE CASSIA EMIDIO GONAALVES	*.*.98191	3431
ANA CLEIA CARDOSO NASCIMENTO	*.*.49103	3432
ADRIANA FERREIRA SANTOS	*.*.79365	3433
FLAVIA SILVA DE ALMEIDA	*.*.38128	3434
THAINAN SILVERIO AFONSO	*.*.50183	3435
SUELI ALVES DE OLIVEIRA	*.*.46106	3437
GUTVO SIQUEIRA GUALBERTO	*.*.95155	3438
VIRGINIA PERES DA SILVA	*.*.01101	3439
MARIA DINAIR DOS SANTOS	*.*.10191	3440
JULIANA GARCIA DA SILVA	*.*.86189	3441
ANDREA DE JESUS CANTANHEDE ARAUJO	*.*.44331	3443
JOYCE SOARES COSTA	*.*.60111	3444
CHRISTEFFANY DE CARVALHO BARBOSA	*.*.47174	3445
JESSICA GONAALVES CASTRO SODRE	*.*.18130	3446
JOSE JUNIOR GERONIMO DA SILVA	*.*.92290	3447
FABIO VEIGA LARA JUNIOR	*.*.20160	3448
MARIA DIOGO DE OLIVEIRA	*.*.71168	3449
ANA CRISTINA NUNES	*.*.97170	3450
VIVIANA NEVES DA SILVA	*.*.95129	3451
ISABELA VIEIRA DA SILVA	*.*.29137	3452
RAMON FERREIRA DE BRITO	*.*.00253	3453
KATYELLE DE OLIVEIRA CAMPOS	*.*.73190	3454
VALERIA PEREIRA DOS REIS	*.*.66194	3455
NAYARA SOUTO MENDES	*.*.57120	3456
MAYLON SILVESTRE FLORES FEDRIGO	*.*.02181	3457
MARIA IVAN FRANCO AMORIM	*.*.01120	3458
WALDITH FRANCISCO DO NASCIMENTO	*.*.35187	3459
THAIS ALVES DA SILVA	*.*.19101	3460
JANAINA PRISCILA PACHECO FERREIRA	*.*.61147	3461
RENATO SANTOS NOGUEIRA	*.*.13192	3462

KELLY CRISTINA COQUEIRO DE SOUSA SILVA	*.*.15198	3463
THALLITA BREMIDE NASCIMENTO MONTEIRO NETTO	*.*.26729	3464
RODRIGO LOMES DA SILVA	*.*.08511	3465
DEBORA SILVEIRA QUEIROZ	*.*.70140	3466
MIRIAN BELARMINO DE MELO OLIVEIRA	*.*.36144	3467
TATIANE FERREIRA PONTES	*.*.40175	3468
JONATHAN BONFIM DE CARVALHO	*.*.01407	3469
BARBARA NASCIMENTO DE SOUZA	*.*.87139	3470
ANA CLAUDIA SOUSA PEREIRA	*.*.73127	3471
WALQUIRIA PIRES SOUZA	*.*.72112	3472
AMAMDA CAMPOS GOMES	*.*.06171	3473
ELANE CONCEIAAO DE SOUSA MONTEIRO	*.*.90286	3474
VANESSA CAMPELO CIRQUEIRA DOS SANTOS	*.*.76136	3475
KELY CRISTINA DE SOUZA MATOS	*.*.90170	3476
FABIANA ABRAO DOS SANTOS	*.*.19149	3477
NATANAEL GONCALVES MENDES	*.*.59109	3478
LEANDRO DA SILVA	*.*.75159	3479
GABRIELA OLIVEIRA JORGE	*.*.45168	3480
CELIO DE OLIVEIRA PIRES	*.*.30173	3481
JESSICA MARIA SOARES CAETANO	*.*.62184	3482
THAIS DE CASTRO FERREIRA	*.*.96163	3483
UCILANE MACEDO COSTA	*.*.44120	3485
VICTORIA MESSIAS DEANCOVICH	*.*.12185	3487
ANA BEATRIZ SILVEIRA DA SILVA	*.*.26478	3488
KRISTIAN FERREIRA LEAL SANTOS	*.*.21189	3489
LUCAS ALVES RIBEIRO	*.*.79107	3490
SANDER DOS SANTOS NEVES	*.*.74231	3491
CATHERINE BORGES SIQUEIRA	*.*.67106	3492
THANIA ROCHA DE SOUZA DO LAGO	*.*.42100	3493
RAISSA NASCIMENTO BRITO QUARESMA	*.*.99362	3494
SARAH DE OLIVEIRA BRITO	*.*.64180	3495
EDUARDA MIRANDA DA COSTA	*.*.64101	3497
ICLEANE GONSALVES GOMES	*.*.25390	3498
JORDANA CRISTINA DA SILVA	*.*.57118	3499
JACQUELINE RIBEIRO ROSA	*.*.82104	3500
MARIA CRISTINA JANUARIA SIQUEIRA MEDEIROS	*.*.45149	3501

LILIAN MIRANDA	*.*.20140	3502
NARLA FERREIRA DA PAIXAO CUNHA	*.*.15178	3503
NATHALYA RODRIGUES DA SILVA	*.*.58160	3504
ANDRE DAMASO MARTINS	*.*.96166	3506
AQUILA CRISTINA XAVIER DE SOUSA	*.*.23145	3507
TAYNARA CRISTINA SANTOS SILVA	*.*.12139	3508
LEOMAR SOARES DE BRITO	*.*.37153	3509
DAIANE BRANCO DOS SANTOS OLIVEIRA	*.*.79105	3510
STEFANY CRISTINA MIRANDA DA SILVA	*.*.94113	3511
KAMILA ROSA DOS SANTOS LEAL	*.*.61160	3512
MARIA LUCIA ALVES PEREIRA	*.*.76524	3513
CAMILA FERNANDA DA SILVA SANTOS	*.*.17128	3514
GISELLE HONYLLA DOS SANTOS	*.*.51104	3515
RAISSA LUIZA GOMES RASTELI	*.*.79142	3516
IOLANDA BANDEIRA SILVA MESQUITA	*.*.77155	3517
MARIA DE NAZARE MOREIRA DOS SANTOS	*.*.49215	3518
WALLIFY	*.*.23116	3519
MARIA LAURA ARAUJO RAMOS	*.*.35193	3521
MARCOS VINICIUS DA SILVA EVANGELISTA	*.*.25171	3522
PAULA MARIA RODRIGUES DA SILVA	*.*.74170	3523
LUCIANA MONTALVAO DE PAULA	*.*.44152	3524
VANESSA CRISTINA SIQUEIRA SILVA	*.*.17182	3525
JESSICA CRISTIANE LIMA DE OLIVEIRA	*.*.87213	3526
TATIANA ALVES CAMARGO	*.*.79102	3527
FLAVIA MENDES RIBEIRO	*.*.13101	3528
JAQUELINE MARTINS FRANCA ALVES	*.*.98100	3529
CACILDA DIAS BARBOSA	*.*.08190	3530
ENRIQUE DANIEL	*.*.65178	3532
DANIELLA CRISTINA DA SILVA MILHOMENS	*.*.79100	3533
KARITA APOLINARIA DA CRUZ	*.*.81155	3534
JULIANA DOS SANTOS LIMA	*.*.86305	3535
ELANE MORENA DO NASCIMENTO	*.*.94586	3536
WERBENIA FERREIRA DOS REIS	*.*.29225	3537
EDINA DA SILVA COSTA	*.*.50331	3538
SARAH EVELLYN PARREIRA DE AMORIM	*.*.82175	3539
JESSICA HELLEN SANTANA MARQUES	*.*.61131	3540

EMANUELLE AMANDA RODRIGUES DE ALMEIDA	*.*.74195	3541
HELENA CLEMENTE SOUZA CAMPOS	*.*.92149	3542
JAQUELINE DA SILVA MORAIS	*.*.84196	3543
WILSON VALENTIM ALVES	*.*.69174	3544
LUANA DIAS DE OLIVEIRA	*.*.17105	3545
POLIANY MOREIRA PEIXOTO	*.*.82127	3546
LUCENIR GONCALVES DOS SANTOS MOREIRA	*.*.68198	3547
DANIELE CARDOSO PEREIRA	*.*.10389	3548
ROSIMERE DOS SANTOS BISPO	*.*.52164	3550
WANESSA RODRIGUES DE ARAUJO	*.*.97145	3551
KELLEN SANTOS DE OLIVEIRA	*.*.70148	3552
KEROLAINE CARMO TAVARES	*.*.17182	3553
GISELLY ARAUJO DA SILVA SANTOS	*.*.84138	3554
MACDONWELL ALVES LIMA	*.*.37173	3555
THAYS SILVA VIEIRA	*.*.84210	3556
ADRIANA PEREIRA DE SOUSA	*.*.11143	3557
DEIVID VINICIUS	*.*.17118	3558
LUCIENY RODRIGUES TEIXEIRA	*.*.43182	3559
MARLUCIA DOS REIS SOUZA	*.*.58187	3560
VANESSA CRISTINA HUTIM	*.*.98164	3561
ALINE COSTA MARINHO	*.*.15186	3562
LUIZ CARLOS GOMES JUNIOR	*.*.87174	3563
ELISANE PINHEIRO DOS SANTOS	*.*.12131	3564
STHEPHANY RAIANNY NASCIMENTO	*.*.92106	3565
ANGELA MARIA FELIX RODRIGUES	*.*.97215	3567
SOLANGE ABREU ALVES	*.*.92220	3568
LEANDERSON GONCALVES LEANDRO	*.*.11139	3569
AGABIA GOMES DE MAGALHAES	*.*.45283	3570
KEZIA SOUZA BARBOSA DA SILVA	*.*.57110	3571
FREDERICA APARECIDA VIEIRA DA CRUZ	*.*.25134	3572
JOSEANE MARIA DE JESUS	*.*.38528	3573
ELIANDRA DO NASCIMENTO PEREIRA	*.*.61171	3574
RAFAELA FERREIRA DE OLIVEIRA	*.*.95160	3575
LIDIA GERMANO AMARAL	*.*.50165	3576
ANA MARIA CANDIDO	*.*.94180	3577
THAYNARA MARTINS DE MORAES	*.*.93198	3578

LUCIANA TERRES PALITOT	*.10185	3579
ANTONIA CARLA DE OLIVEIRA LIMA	*.46473	3580
GUSTAVO BORGES RODRIGUES	*.44187	3581
ROSANA SOUZA CAMARGOS	*.12104	3582
GLEICY LOPES DE OLIVEIRA	*.47120	3583
AMANDA BRUNA ALVES DE SOUSA	*.63127	3584
ANTONIA DOMINGAS FIGUEREDO CALIXTO	*.36190	3586
STANLEY ICARO SANTOS SILVA	*.39193	3587
EXPEDITA SILVA BEZERRA FERNANDES	*.01496	3588
NATACHA DA SILVA ALVES	*.28148	3589
GEISIANE PEREIRA NUNES	*.11121	3590
NAURA DIAS DO VALE PARANA	*.10149	3591
FERNANDA CARDOSO LIMA	*.98140	3592
LEIDIANE DE SOUZA ALVES	*.93160	3593
VITORIA SANTOS MENDES	*.34197	3594
ROSIMEIRE GOMES RODRIGUES	*.04187	3595
GEYCIELLE SANTOS FERNANDES	*.53141	3596
LUZIAMOURAARAUJO GMAIL COM	*.27167	3598
SOLANGE ROCHA DE MEDEIROS	*.06109	3599
DAIANY	*.10119	3600
LORANE CRISTINA PEREIRA LUCIO	*.20161	3602
LOWRRANY FERNANDA RODRIGUES	*.46198	3603
DANIELE SILVA DOS SANTOS	*.93182	3604
RAFAEL GOMES SANTIAGO	*.69193	3605
KEILLA VIVIAN SANTOS FREITAS	*.47190	3606
RAQUEL NIVEA DA SILVA	*.32104	3607
LEONESIA FRANCA DE SOUSA SANTOS	*.82153	3608
ANA BEATRIZ PEREIRA DOS SANTOS	*.92113	3609
RAENA FERREIRA MARTINS	*.12286	3610
ELTON JARDEL SOUSA DE BRITO	*.76169	3611
DIEGO PORTELA RODRIGUES DE AZEVEDO	*.22117	3612
DAYANNE CRISTINA DA SILVA ROCHA	*.20192	3613
LUCAS FELIPE GARCIA DA SILVA CANEDO	*.00173	3614
PEDRO HENRIQUE SOUZA DA SILVA	*.23104	3615
MARIANA BARBOSA DA CONCEIAAO	*.35150	3616
NILSON FRANCISCO DE SOUZA	*.48120	3617

SANDRA CORREIA DA SILVA	*.*.95115	3618
SILVIA MARIA LIMA MONTEIRO	*.*.58893	3619
THAWANNY EDUARDO	*.*.94107	3620
SUELY GOMES DA SILVA RAMOS	*.*.57101	3621
MARCOS GABRIEL SILVA CASTRO	*.*.94120	3622
WANESSA E JESUS OLIVEIRA SILVA	*.*.25123	3625
RENATA MARIA DO NASCIMENTO	*.*.88120	3626
LUCIANA	*.*.39129	3627
GEICILANE DE OLIVEIRA MAIA	*.*.23102	3628
MARIA IZABEL DA SILVA OLIVEIRA	*.*.09104	3629
EDIVANIA RIBEIRO SANTOS DE SOUZA	*.*.10537	3631
ROSA MALENA DE SOUZA	*.*.88491	3632
KAMYLLA DE SOUZA	*.*.98122	3633
PRISCILLA DOMINGOS SANTOS	*.*.43158	3634
MARIA JUCILENE MOTA CHAGAS GOMES	*.*.30353	3635
SILVIO SILVA	*.*.77353	3637
MARIA DAIANE CAMPOS DOS SANTOS	*.*.95310	3638
LUCINEIDE PEREIRA CONCEIAAO DOS SANTOS	*.*.85142	3639
VALDECI PEREIRA DA SILVA	*.*.95153	3642
ELISANGELA DA SILVA SANTOS	*.*.02100	3643
RAFAELA MOURA DA SILVA	*.*.01152	3644
RODRIGO DE OLIVEIRA CASTRO	*.*.20100	3645
MIRIAM BATISTA DE OLIVEIRA	*.*.99126	3646
VIVIANE DA SILVA PEREIRA	*.*.76110	3647
MARCOS PINTO COELHO	*.*.79114	3648
FRANKLIN RAFAEL PEREIRA DE ANDRADE	*.*.96158	3649
POLLIANY SOUZA DA SILVA	*.*.35191	3650
MARIA APARECIDA DOS SANTOS RIBEIRO	*.*.44568	3651
DAYANE DE AGUIAR FIGUEIREDO	*.*.19160	3652
WESLEY DUARTE RODRIGUES	*.*.80107	3653
VINICIOS REIS GALVAO	*.*.40191	3655
BRENDA LUANA DA SILVA SOUZA	*.*.69569	3656
MICHELE RODRIGUES DA SILVA	*.*.14143	3657
BRUNA QUEIROZ CESAR	*.*.83121	3658
JULYANA SOUSA PICOLO	*.*.11100	3659
THAIS FONSECA DE LISBOA	*.*.47100	3660

ANITA NELMA BRASIL PEREIRA	*.*.33104	3661
MARQUES MENDES COELHO	*.*.88350	3662
ADLENE RIBEIRO SOARES	*.*.02134	3664
HEBERTH DA SILVA DAMASCENO	*.*.17108	3665
JOSIELMA SILVA DE SOUSA	*.*.86312	3666
MARCELO LIMA SILVA	*.*.12169	3667
KELVIA FERNANDES DE OLIVEIRA	*.*.89107	3668
AMILTON PEREIRA DE SOUZA	*.*.70172	3669
DANIELLA TEIXEIRA DA CONCEIAAO	*.*.29121	3670
DIOMARA GONAALVES FERREIRA	*.*.36695	3671
GABRIELA FERNANDES GARRIDO GOMES	*.*.83104	3672
EDINALBA ALVES DE BRITO	*.*.99253	3673
DANIELLY DE SOUSA MONTE	*.*.71110	3674
ISABELLA FREITAS BORGES E SILVA DE JESUS	*.*.76113	3675
ADRIANA JOSE RIBEIRO	*.*.81104	3676
POLYANA CRYSTYNA DE OLIVEIRA	*.*.51120	3677
IRANE MARTINS FERNANDES	*.*.15253	3679
LORENA GOMES DE MORAIS MARIANO	*.*.95147	3680
FRANCISCO JOAO PEREIRA FILHO	*.*.37104	3681
DANIELLE BEZERRA LIRA	*.*.92109	3682
GABRIEL ALVES ORMONDE DE ALMEIDA	*.*.56159	3683
TAMIRES DA SILVA ANDRADE	*.*.49136	3684
WESRON DOS SANTOS GOMES	*.*.77107	3685
PATRICIA FEITOSA ALVES	*.*.71146	3686
ANNA VICTORIA DE ARAUJO	*.*.43164	3687
LUCELIS COSTA ALMEIDA	*.*.64280	3688
LORRANY NERES DOS SANTOS	*.*.79102	3689
YURI STEFFANO PEREIRA DOS SANTOS	*.*.49182	3690
MARILDA PEREIRA DOS SANTOS	*.*.38120	3691
YAGO	*.*.28132	3692
JOSIANE SILVA RODRIGUES	*.*.50186	3693
RENATA NERI DE AZEVEDO	*.*.07104	3694
GLEICIELY ALVES DE SOUSA	*.*.59136	3695
PABLINY LINO PEREIRA	*.*.66173	3696
JAQUELINE FONSECA DA SILVA PANTOJA	*.*.82274	3697
VANYLE ALYNE RUFINO	*.*.18170	3698

SUELENE ROCHA DA SILVA	*.*.87143	3699
RAFAEL RODRIGUES DA SILVA	*.*.11205	3700
SCHEICHELLES VENANCIO FERNANDES	*.*.41143	3701
LUZIA POLIANE RIBEIRO ALVINO	*.*.93120	3702
JOICE DE SOUSA LOPES LIMA	*.*.25188	3703
VANUSA RODRIGUES DE SOUSA	*.*.45191	3704
JESSICA LANUSE MESQUITA CARDOSO	*.*.08105	3705
CRISTINA HELENA SANTANA	*.*.28181	3706
NATHALIA FELIPE LIMA	*.*.00193	3707
ANA PAULA SANTOS DA SILVA	*.*.10157	3708
ELIANY BELFORTE MOREIRA	*.*.54143	3709
ALINE PEREIRA SAMPAIO COSTA	*.*.83109	3710
FILIFE BARROS DE LEMOS	*.*.09114	3711
LAYSSA LOPES DA COSTA	*.*.82123	3712
EURIPEDES MARTINS CARDOSO JUNIOR	*.*.89104	3713
GEOVANIA DA CONCEIAAO DE SOUZA	*.*.50323	3714
CAROLINA SILVA MENDONAA	*.*.10122	3715
CAMILA MARTINS LEMES	*.*.50110	3716
GABRIELA INACIO CARVALHO STIVAL	*.*.85103	3717
EDILENE MENDES DE SOUSA	*.*.95140	3718
THALLIA MONTEIRO DA SILVA	*.*.84169	3719
RAIMUNDO AFONSO DE CASTRO FILHO	*.*.33301	3720
ELAINE CRISTINA LIMA DA SILVA	*.*.34132	3721
LAYZA PIRES FERREIRA	*.*.98125	3722
ADRIANO MURCY REIS	*.*.09191	3723
JOSE CARLOS DE OLIVEIRA E SOUZA	*.*.70163	3724
ANA	*.*.25132	3725
EDSON JOSE DE OLIVEIRA	*.*.83104	3726
LORRANE NASCIMENTO DE OLIVEIRA	*.*.30246	3727
AMANDA CRISTINA MORAIS DE JESUS	*.*.19160	3728
LEANDRO PRAGER DA SILVA	*.*.27187	3729
POLIANA MATOS SILVA	*.*.53103	3730
CAROLINE FERNANDES ALVES	*.*.62118	3731
LUCYMARA LOPES RODRIGUES	*.*.90100	3732
RENATA PEREIRA DE BRITO	*.*.38180	3733
LORRANY SILVA TAVARES	*.*.66113	3734

LUAN VICTOR ALMEIDA SILVA	*.47163	3736
RARAMYS MAGALHAES BARBOSA DE SOUZA	*.45567	3737
GABRIELA RODRIGUES DE OLIVEIRA	*.27173	3738
NAIARA RIBEIRO DE SA MOURA DA SILVA	*.03190	3739
ISMENIA GONAALVES DA SILVA	*.23187	3740
VANESSA EMANUELE FERREIRA DOS SANTOS SOUZA GOUVEIA	*.94107	3741
TALITA DE PADUA SILVA LEAO	*.62100	3742
DAIANE RODRIGUES GONAALVES	*.59190	3743
SINEIA SOUZA DE AZEVEDO	*.44173	3744
ANA PATRICIA SANTOS DA SILVA ALVES	*.19184	3745
IDELFONSO ALMEIDA QUEIROZ	*.61121	3746
NATHALIA MARTINS ARAUJO	*.58195	3747
DANILA CRISTINA SILVA DE SOUZA	*.07101	3748
BARTIRA FERREIRA E SILVA	*.38158	3749
ABMAEL JUNIO FREIRE	*.10170	3750
NATALIA CAETANO PIRES	*.77108	3751
ELANE COSTA SANTOS	*.25229	3752
HERBERT ADSON SOUZA CUNHA	*.27588	3753
ZILA PACHECO DE MELO	*.75187	3754
JHONA DARCK MARQUES DOS SANTOS	*.41861	3755
MIKAELY TAVARES LIMA	*.22146	3757
ANALICE RODRIGUES MATIAS	*.53102	3758
RAFAEL BARRETO	*.50105	3759
DIEIGA GOMES BARROS	*.53322	3760
LILIAN DANIELLY SILVA MARCELO	*.99234	3761
RAFAELA RUBIA SALVADOR LIMA	*.47176	3762
TATIANA DE ALMEIDA SANTOS	*.39145	3763
DALVANY DE OLIVEIRA	*.11115	3764
ELISMAR BARROS DOS SANTOS	*.41137	3765
HOSANA GOMES DOS SANTOS	*.40190	3766
MARINA MARIA ROMUALDO OLIVEIRA	*.72143	3767
JEFFERSON GOMES DE SOUZA	*.18175	3770
STEPHANIE SOARES CALIAN	*.97174	3771
ANA PAULA ALMEIDA QUEIROZ	*.63175	3772
ROSANGELA RIBEIRO DOS SANTOS	*.26193	3773
LUANA VANESSA BAREETO DA SILVA	*.03165	3774

LUDILANE RODRIGUES PEREIRA	*.*.50105	3775
THAILLINY RODRIGUES DE SOUZA	*.*.11154	3776
JAQUELINE NONATO CERQUEIRA	*.*.44135	3777
ADRIANA DA SILVA SOUZA	*.*.69309	3778
MATEUS LISBOA BARBOSA	*.*.24179	3779
RUTH PEREIRA DE SOUSA	*.*.40182	3781
RERLISSON RENAN LIMA	*.*.27179	3782
RAIBERSON DA SILVA	*.*.94179	3783
ILMARIA DOS SANTOS MELO	*.*.67350	3784
LEIANE HELEN CONCEIAAO RODRIGUES	*.*.30116	3785
ADRIANA CARNEIRO COSTA	*.*.40100	3786
FERNANDA KELLEN VAZ RODRIGUES	*.*.25110	3787
MARIA DO ROSARIO LOPES	*.*.71134	3788
BRENDA CRISTINA DA SILVA GOMES	*.*.10160	3789
ARISTOTELES DA SILVA LIMA	*.*.44125	3790
BRUNA NOLETO PEREIRA	*.*.57302	3791
CARLENE GOMES DE OLIVEIRA LOURENCO	*.*.77149	3792
EDILAINE SILVA SOUZA DA SILVA	*.*.93254	3793
KATIUCIA CRISTINA DOS SANTOS OLIVEIRA	*.*.28192	3794
CRISTIANE RODRIGUES BALIZA	*.*.23184	3795
LUCINEIA SOUZA SANTOS	*.*.44291	3796
JEANE FEITOSA DA SILVA	*.*.76189	3797
LORRAYNE CRISTINA SOUZA	*.*.16116	3798
LARISSA SILVA DIAS SALGADO MAIA	*.*.15130	3799
INGRID DIANE FERREIRA	*.*.70150	3800
GABRIELLA PEREIRA BORGES DE QUEIROZ	*.*.72182	3801
CHIRLEI MENDONAA PARGA	*.*.70215	3802
JESSIARA CECILIA DE OLIVEIRA	*.*.05115	3803
LETICIA CHRISTIELLE AGUIAR DOS SANTOS	*.*.58109	3804
VALDEANE CARNEIRO LIMA	*.*.78182	3806
GIZELLE GARCIA	*.*.21115	3807
GESLAYNE KATINELY DA SILVA FERREIRA	*.*.38174	3808
RICARDO ALVES DA COSTA	*.*.44168	3809
MARCOS DOS SANTOS ABRANTES JUNIOR	*.*.28114	3810
RAFAELA BRITO GOULARTE	*.*.11190	3811
GILDEANE ALVES DE LIMA	*.*.50170	3812

ELISA PIMENTA MOREIRA	*.*.24172	3813
VANDERLEY DOS SANTOS PEREIRA	*.*.36668	3814
MICHELLE DONATO DA SILVA	*.*.99120	3815
GRAZIELLY CRISTINA DE JESUS PADUA	*.*.32107	3816
TAMARYA RAYANE DOS SANTOS	*.*.59307	3817
PATRICIA NATIELLY NUNES PIRES	*.*.67153	3818
MARIA DA SOCORRO MIRANDA DE ALFAIA	*.*.88215	3819
LUIS CLAUDIO FEITOSA NASCIMENTO	*.*.66112	3821
RENAN NEVES DA SILVA	*.*.16161	3822
THAINARA BATISTA DE ABREU	*.*.81150	3823
DANIEL DE MELO GONCALVES	*.*.97191	3824
MAIANA MEDEIROS DOS SANTOS	*.*.17141	3825
MARIA LUCIA DA SILVA SANTOS	*.*.25160	3826
RUTE NEIA MORAES RIBEIRO	*.*.29290	3827
MARIA ARIANA DA SILVA	*.*.35179	3828
MARIA CICERA DE JESUS SILVA	*.*.25187	3829
WILLIAN DE OLIVEIRA SANTOS	*.*.15414	3830
FLAVIA CRISTINA DE ALMEIDA	*.*.71104	3831
JADY CRISTAL OLIVEIRA BELCHIOR	*.*.78168	3832
NELCILENE RODRIGUES	*.*.22100	3833
SARA GOMES MOREIRA	*.*.64540	3834
BARBARA HELENA RAMOS GOIS SOARES	*.*.68191	3835
LORRAYNI ANDRADE BORGES	*.*.56171	3836
FERNANDA COSTA SANTOS	*.*.43143	3837
LEONARDO GONAALVES DA SILVA	*.*.03243	3838
KAMYLLA ALVES RODRIGUES	*.*.68101	3839
TAMIRIS RODRIGUES SILVA	*.*.61358	3840
GABRIELA GONAALVES DOS SANTOS	*.*.13144	3841
MARCELA DOS SANTOS RODRIGUES	*.*.90390	3842
BIANCA QUEIROZ DOS SANTOS	*.*.40154	3843
DARIANE FERREIRA DE SOUSA	*.*.12208	3844
TALLYTA ARIELY LOPES DOS SANTOS	*.*.87138	3845
FERNANDA DOS SANTOS FAVACHO	*.*.35114	3846
CLEBER FERREIRA ALVES	*.*.64121	3847
FLAVIO HENRIQUE DE OLIVEIRA SILVA	*.*.22140	3848
NATHANAEL SANTOS CARVALHO	*.*.29155	3849

LIDIA EUZEBIO DA SILVA	*.*.98182	3850
CAMILA OLIVEIRA DE SOUZA	*.*.44102	3851
KAROLINE RODRIGUES	*.*.22148	3852
LETICIA GOMES RODRIGUES	*.*.50140	3853
KELSON VENANCIO DE LIRA	*.*.23169	3854
LOURRANY TALIA BONFIM MILHOMEM	*.*.28230	3855
ALINE DA SILVA ALENCAR	*.*.13150	3856
LETYCIA IONDE DA COSTA CAIXETA	*.*.35100	3857
ELIZELIA GABRIELA DA SILVA	*.*.82118	3858
KENNETH FLAGAS SILVA	*.*.42115	3859
LUIZ ROGERIO RIBEIRO DA PAIXAO	*.*.52174	3860
DAIANE RODRIGUES TELES DOS SANTOS	*.*.47110	3861
LUDMYLLA LOPES ANDRADE	*.*.23178	3862
JACKELINNE ALVES MENEZES	*.*.73100	3863
VANESSA PEREIRA DE OLIVEIRA	*.*.55149	3864
ELIANE PIRES NASCIMENTO	*.*.20130	3866
IZADORA GONAALVES BENICIO	*.*.54136	3867
LUIZ FERNANDO DE LACERDA REZENDE	*.*.76525	3868
FABIANA BEZERRA DE CARVALHO SANTOS	*.*.12363	3869
DANIELLA FERREIRA PIRES	*.*.55124	3870
FABIANA CALDEIRA PEREIRA	*.*.99137	3871
MICHELLE APARECIDA RAMOS	*.*.85162	3872
RODRIGO VICENTE DA SILVA	*.*.03187	3873
SHEILA PATRICIA LEITE DE ALVARENGA	*.*.87197	3874
GRAZIELLY DE OLIVEIRA CRUZ	*.*.39171	3875
CARLA ALVES PEREIRA RESENDE	*.*.42107	3877
KELLY FERNANDA RODRIGUES PERO	*.*.61103	3878
GABRIEL RODRIGUES DE OLIVEIRA	*.*.52146	3879
VANESSA LIRA SALES DE SOUSA	*.*.66160	3880
DENISE LOPES DA MATA	*.*.87109	3881
AMILTON CESAR DE BRITO	*.*.94153	3882
FABIO FABIANO CARDOSO	*.*.12104	3883
ROSA DIAS DE ARAUJO NETA	*.*.67166	3884
ALLINE AMERICO FERREIRA	*.*.07103	3885
KALENNY DE SOUZA REZENDE	*.*.90139	3886
ROSIA NE KALINA SOARES DA FONSECA	*.*.52132	3887

YANKA YHASMINE DE PAULA E SILVA SOUZA	*.*.92105	3888
VANILSON ALVES PEREIRA	*.*.10579	3889
VICENTE JUNIO DOS SANTOS AMORIM	*.*.36120	3890
VERONICE DA COSTA SILVA	*.*.88394	3891
ANGELA OLIVEIRA COSTA	*.*.80132	3894
DIVINA ETERNA LIMA CASTRO	*.*.20182	3895
WANDERSON DE OLIVEIRA CUNHA	*.*.00110	3896
CLAUCIRLEI DE OLIVEIRA BORGES	*.*.33194	3897
LUZ GASPARET NEVES	*.*.34168	3898
ANDREIA DUARTE SILVA	*.*.09186	3900
VANETE MOREIRA DE SOUZA	*.*.00501	3901
FRANCIELLE DE FREITAS MELO	*.*.11118	3902
GABRIELLA SILVA COTRIM	*.*.95155	3903
MARCELA PEREIRA DOS SANTOS	*.*.88153	3904
VERISSIMA SOUSA CAETANO NETO	*.*.91171	3905
THAIZ MAYARA DIAS DE SOUZA	*.*.39139	3906
LENINE MENDES DOS SANTOS	*.*.96191	3907
GLAUCIA VIVIANE ARAUJO DA SILVA	*.*.95153	3908
ANTONIO PAULO MARTINS DOS SANTOS	*.*.20310	3909
REINALDO SIVA DO NASCIMENTO	*.*.69127	3910
UILIAN SIQUEIRA DE OLIVEIRA	*.*.17196	3911
ADRIADNA LORENZETTE REZENDE DE LIMA	*.*.06160	3912
LARA HELISA	*.*.40119	3913
SILMARIA BARBOSA DOS SANTOS	*.*.47559	3914
AUTOMI OLIVEIRA BORGES	*.*.50120	3915
STANLEY LUIZ PEREIRA	*.*.87168	3916
ROGERIA GONCALVES MOURA	*.*.92102	3917
SILVANA VERAS DOS SANTOS	*.*.25300	3918
ALINE RODRIGUES MORAIS	*.*.76145	3919
RAMON SILVA FREITAS	*.*.03173	3920
RITA DE CASSIA SILVA SANTOS	*.*.75104	3922
TARCISO ALVES PEREIRA	*.*.76120	3923
ANDRESSA DOS SANTOS DE ALMEIDA NUNES	*.*.71184	3924
JUSSARA JANE DE SOUZA RODRIGUES	*.*.02429	3925
ROMARIO RODRIGUES ARAUJO	*.*.15128	3926
IRINETE FERREIRA DE SOUZA RAMOS	*.*.10856	3927

MARCELLO MARTINS ARRUDA	*.40150	3928
ANA FLAVIA RODRIGUES DE SOUSA	*.70109	3929
KAMILLA VALERIA DA SILVA	*.60191	3930
KETLEY PEREIRA DE PAULA	*.68163	3931
ANA PAULA FELIX DE SOUZA	*.76123	3932
THAIS DOS SANTOS SILVA FERREIRA	*.35141	3933
VANESSA SOUSA CONCEIAAO	*.44189	3934
ESTER NOGUEIRA DE OLIVEIRA	*.82101	3935
BRUNA CRISTINA TAVARES FERNANDES	*.54193	3936
MILENA MIRANDA ALVES	*.07163	3937
FABIANO ALEXANDRE DA SILVA	*.10306	3938
THAIS MARIA DE OLIVEIRA	*.94126	3939
KENNY ROBSON PEREIRA MUNHENG	*.93311	3941
ARIELY STEFANY GOMIDI	*.01140	3942
FLAVIA FERNANDA MARQUES	*.16145	3943
THAYS OLIVEIRA LIMA	*.48118	3944
JONATHAN	*.06102	3945
ADELAIDE CRISTINA AZEVEDO RIBEIRO	*.35200	3946
RONAN GONAALVES DE LIMA	*.25114	3947
CLAUDIA FEITOSA NASCIMENTO DE OLIVEIRA	*.18164	3949
QUEZIA CRISTHYNA BARBOSA MARCAL	*.31180	3950
DAYENE CAMILLA DE OLIVEIRA ABREU	*.41146	3951
HAMIDA DE OLIVEIRA	*.30165	3952
JHENIFFER LORRANY SOUSA TORQUATO	*.24137	3953
KENIA MADALENA DE JESUS	*.97187	3954
CLEUTON COSTA SILVA	*.14349	3955
LEONARDO BARBOSA MARTINS	*.42149	3956
THAINA MORJANA SANTOS VIEIRA	*.27215	3957
GUILHERME OLIVEIRA MATOS	*.57162	3958
ELIZEU PEREIRA DE OLIVEIRA	*.13102	3959
ANA LUCIA GOMES DA SILVA	*.37100	3960
VERCYRA SOARES DE AZEVEDO	*.32187	3961
FABIO DOS SANTOS FERREIRA	*.02152	3962
LIZIANE LIMA SOUZA	*.38287	3963
NATHALYA CARVALHO DE BRITO	*.26162	3964
ROSANY GABRIELA VENANCIO DA SILVA	*.18185	3965

WESLAINY JHENNYFER	*.*.43183	3966
ANDREA PEREIRA DOS REIS	*.*.29190	3967
TATIANE MORAIS NORATO	*.*.97102	3968
MARIA GARDENIA DA SILVA LIMA	*.*.54144	3969
PRISCILA NAZARE SILVA RODRIGUES	*.*.33607	3970
CLAUDIO SILVA	*.*.80809	3972
KATIA MARIA DE ARAUJO	*.*.90112	3973
PATRICIA SANTOS VIEIRA	*.*.59234	3974
MARILENE SILVA SANTOS	*.*.35129	3975
CARLA BRENDA MARTINS NUNES	*.*.54156	3976
RAIANY CAMPOS DA SILVA	*.*.52140	3977
PAULO DANILO NORONHA FERRERIA	*.*.20110	3978
EDNA FERNANDES MONTEIRO	*.*.77169	3979
MARIA RIVANILDA GOMES DE LIMA	*.*.33100	3982
JULIANE LUCIA DOS SANTOS	*.*.90125	3983
FRANCIENE DOS SANTOS ALBUQUERQUE	*.*.36130	3984
JESSICA HECHYLLYN LIMA VALENAA	*.*.91344	3985
ANDRESSA STEFANY GOMIDI	*.*.75177	3986
ANGELA FERNANDES ANDRADE	*.*.38136	3987
FELIXSIDINEIA MATOS DOS SANTOS PINTO	*.*.52347	3988
LUDIANE TEIXEIRA	*.*.18168	3989
DIVINO PEREIRA DE SOUSA	*.*.98215	3990
NATALIA DEISE GOMES DO NASCIMENTO	*.*.47135	3991
ELEUSA RAMOS DA COSTA	*.*.30153	3992
CINTHIA FERNANDA DOS SANTOS	*.*.77157	3993
ADNELIA MARIA DA CONCEIAAO	*.*.19191	3994
ANA PAULA CESANI ALVES GALVAO	*.*.21890	3995
JAQUELINE CRISTINA VAZ DA SILVA	*.*.01103	3996
MAYARA RODRIGUES RIBEIRO	*.*.88131	3997
ALINE DA SILVA PEREIRA	*.*.02278	3998
SIDIANE RIBEIRO DA SILVA	*.*.12143	3999
MARILEIS RODRIGUES SANTANA	*.*.28152	4000
JULIO EDUARDO GOMES MONTEIRO	*.*.95114	4001
LUCIANA DO NASCIMENTO SILVA	*.*.36124	4002
DEBORA CRISTINA RODRIGUES VIEIRA DA SILVA	*.*.70167	4003
MIDIAN VICENTE DE ALCANTARA	*.*.13141	4004

ROSENO BORGES DA SILVA NETO	*.*.55342	4005
RAYSSA ROSA DA SILVA	*.*.73192	4006
RENATA PACELLI CUNHA GOMES	*.*.81325	4007
GABRIELA SILVA MOREIRA	*.*.29126	4008
LUCILIA CARDOSO LAUREANO DE ALMEIDA	*.*.31130	4009
WANDERSON DA SILVA CAVALCANTE JUNIOR	*.*.73170	4010
JULIANE ELIAS PIMENTA	*.*.87108	4011
EDNA PEREIRA DE MOURA BENEVIDES BEZERRA	*.*.10130	4012
ANA PAULA DAL SASSO SILVA FERREIRA	*.*.17100	4013
RITIELLY XAVIER SILVA	*.*.54130	4015
THALITA NEGRE AQUINO	*.*.04283	4016
KATIELLY RIDUVAL DE JESUS	*.*.45146	4017
SARAH MARINA DE OLIVEIRA CUNHA	*.*.99156	4018
KLEITON MARTINS DE SOUZA	*.*.52187	4019
LUAN CARLOS MORAIS PINTO	*.*.29108	4020
ELISANGELA SOUZA FERREIRA	*.*.89123	4021
GLEBSON TENERO RODRIGUES	*.*.25114	4022
FRANCISMAR LIMA DA SILVA	*.*.52168	4023
FERNANDA GONZAGA DE SOUZA	*.*.56130	4024
JUNIO FERNADES ALVES	*.*.47153	4025
NEIDE FLAVIO DOS SANTOS ESPINDULA	*.*.42153	4026
GEISSY KELLEN RODRIGUES DE JESUS	*.*.23106	4027
BENEILDA QUEIROZ DE OLIVEIRA	*.*.99172	4028
ROSA MARIA SILVA ALENCAR	*.*.55147	4029
MOZAIR JERONIMO DA SILVA	*.*.44149	4030
REGINA LUCIA FARIA BARBOSA	*.*.71149	4032
YARA CAROLINE SOUSA DA SILVA	*.*.10189	4033
ERICA COSTA MARQUES	*.*.66193	4034
GLEICY BEATRIZ MATEUS XAVIER	*.*.60110	4035
ELIANE MARIANO DOS SANTOS	*.*.11180	4036
FRANCIANA ALENCAR DA SILVA	*.*.49340	4037
RONALDO BRUNO DE ALMEIDA	*.*.78144	4038
MARCILENE PORTES DOS REIS	*.*.01178	4039
ARLENE PEREIRA RODRIGUES	*.*.49520	4040
MARCIA BATISTA EDUVIRGES	*.*.43191	4041
THAYANNE SANTOS PADILHA	*.*.16116	4042

JESSICA DA SILVA SANTOS	*.*.13120	4043
SIMONE PEREIRA DUTRA SANTOS	*.*.61135	4044
FRANCISCO MABLIO SOUSA DE MELLO	*.*.69300	4045
SIBELLE CORREA DA SILVA	*.*.35129	4046
MATHEUSDA SILVA AMARAL	*.*.89156	4047
HELLEN QUEITE RABELO SOUSA	*.*.39310	4048
WEDERSON MARTINS DA SILVA	*.*.70174	4049
MARIA GORETH JOQUINA DE MACEDO	*.*.53158	4050
ANA PAULA GOMES DE SOUZA	*.*.12149	4051
DAIANE ALVES DA SILVA	*.*.38291	4052
ROSANGELA DA CONCEIAAO MORAES	*.*.81115	4053
ELDRIANE TOME BORGES	*.*.00172	4054
JEANNE VIEIRA PEREIRA	*.*.18304	4055
WEBER PEREIRA XAVIER	*.*.33115	4056
ELIZETE MOREIRA LISBOA ALVES	*.*.29187	4057
MARIA DALVA DUTRA SILVA	*.*.57113	4058
MARCOS BRUNO MENDES CURZ	*.*.56102	4059
ALANE SILVA ROSAS DE OLIVEIRA	*.*.85161	4060
GRAZIELY PEREIRA LIMA SANTOS	*.*.18119	4061
LUCAS FERREIRA FRANCISCO	*.*.83165	4062
SABRINA RIBEIRO DOS SANTOS	*.*.14641	4063
DIVINA LUZ RIBEIRO MACIEL	*.*.16110	4065
CELMO JUNIO GONCALVES PEREIRA DE ANDRADE	*.*.27121	4066
MARCIA APARECIDA CAMPOS	*.*.08120	4067
WELLINGTON RIBEIRO COSTA	*.*.76100	4068
JULIANY PEREIRA BRITO SANTANA	*.*.61192	4069
TIAGO FERREIRA MARTINS DA SILVA	*.*.87130	4070
MARIA LEILA SILVA DA CONCEICAO	*.*.60191	4071
ELCINEI LOPES DE OLIVEIRA	*.*.93115	4072
PATRICIA DA COSTA OLIVEIRA	*.*.70178	4073
ROSILANE ALANA DE SOUSA ALENCAR	*.*.11181	4074
MARILIA PEDROSO DA SILVA	*.*.74117	4075
FERNANDA RITA DECKERS	*.*.28134	4076
SALOMAO QUEIROZ DE LIMA	*.*.67117	4077
JULIANA PRISCILA OS SANTOS	*.*.27192	4079
ANA CLAUDIA ALVES AZEVEDO	*.*.28197	4080

GEYSON BENICIO GUIMARAES	*.*.11103	4081
CAMILA DAMACENO DA SILVA	*.*.59100	4082
ARIANA SARAITH BAEZ YANEZ	*.*.85274	4083
CLAUDIMEIRE MARTINS NASCIMENTO	*.*.48174	4084
REGIANE CARDOSO ROSA	*.*.66191	4085
DANILLO ESTEVES DE SOUSA	*.*.34120	4086
RENATO SOARES FERREIRA DE PINHO	*.*.03120	4087
ADRIANA BRITO CAMPOS GOMES	*.*.81215	4088
MIRILEY MARTINS FERREIRA	*.*.20159	4089
SIRLEY PEIXOTO DE CASTRO	*.*.90106	4090
MATHEUS GOMES CAVALCANTE	*.*.87201	4091
JOHNATHAN FERREIRA PIRES	*.*.69110	4093
KARISLANE COELHO OLIVEIRA	*.*.83165	4094
LACI CELINA DE LOURDES XAVIER DE PAULA	*.*.39179	4095
TAYNARA PEREIRA CABRAL	*.*.06166	4096
MANOEL JOSE DO CARMO NETO	*.*.33103	4097
GIL ANDERSON DIAS DOS SANTOS	*.*.80120	4098
SARAH PEREIRA PRINCESA	*.*.83153	4099
ROSEDAN ISAIAS PEDROSA	*.*.50149	4102
KAIO PERILLO DI CANTUARIA	*.*.82138	4103
AMANDA FERNANDA DO PRADO BRAGA OLIVEIRA	*.*.16150	4104
NAGYLA DA SILVA RODRIGUES	*.*.56190	4105
WILLIAN BATISTA DINIZ	*.*.68190	4106
LUAN BARREIRA DE ABREU DOURADO	*.*.02112	4107
DOUGLAS EDUARDO DOS SANTOS GOMIDI	*.*.27164	4109
FERNANDA DE OLIVEIRA E SILVA	*.*.88120	4110
JULIET DE JESUS GOMES	*.*.26170	4111
ANA CAROLINA MESSIAS DOS SANTOS	*.*.86139	4112
ERITON MOREIRA DE OLIVEIRA	*.*.58104	4113
VANESSA CRISTINA RESENDE DOS PASSOS	*.*.48129	4114
ANDRE LUIZ DE ARAUJO	*.*.00110	4115
MARCO VINICIO GOMES NUNES	*.*.01100	4116
ANDERSON ROCHA SILVA	*.*.21286	4117
POLLYANNA VASCONCELOS	*.*.13149	4118
NAYARA EUFRASIO COSTA	*.*.12194	4119
DAIANE PEREIRA DE SOUZA	*.*.23135	4120

SUELY AFONSO DE BRITO	*.68187	4121
ANA PAULA DA SILVA COSTA	*.88169	4122
JOAO PAULO SILVA FRANAA	*.29115	4123
JOSE VALDEMIR DE ASSIS	*.04134	4124
VANIA LUCIA GOMES DA SILVA	*.25100	4126
MONIA THALYTA DE ASSIS SILVA	*.45159	4127
LAIS LIMA ALVES	*.16115	4128
KATIA PAULA ANDRE	*.59140	4129
JANAINA DOS REIS PEREIRA	*.39150	4130
ANA TEREZA ALVES DA SILVA LUZ	*.12120	4131
PATRICIA MARINHO DE SOUZA	*.50106	4132
RITA DE CASSIA PAES LOUP	*.39187	4133
RODRIGO BRANDAO DA SILVA	*.78115	4134
LAYSSA DRIELLE SIQUEIRA DE PAULA	*.58188	4135
MARIA APARECIDA SATIRO DE SOUSA	*.90164	4136
KEDSON FLAVIO DE LARES LIMA	*.13137	4138
GILDEMARIA RODRIGUES DOS SANTOS	*.24100	4139
KLEYTON GOMES RODRIGUES	*.76104	4140
MARIA INES BARBOSA DA SILVA	*.72115	4141
BRUNA MARIA LOPES SILVESTRE	*.79196	4142
ANA CAROLINA BARBOSA DE OLIVEIRA	*.96124	4143
ELIANE TEIXEIRA DE ARAUJO	*.29147	4144
DIVINA FERNANDES SATURNINO	*.80144	4145
CARLA	*.32564	4146
BRUNA ALVES DE OLIVEIRA	*.68100	4147
SALOMAO CHAVES DA SILVA FILHO	*.33234	4148
EDINA LELLES FERREIRA	*.28173	4149
MARIA DA CONCEICAO	*.14370	4150
BRUNO PEREIRA BARROS	*.92175	4151
INGRID RIBEIRO DAYRELL	*.92123	4152
JESSIKA LORRANE RODRIGUES DE OLIVEIRA	*.87198	4153
ANISIO PEREIRA DA SILVA	*.52108	4154
MARCOS CARNEIRO CANDIDO CARDOSO	*.84109	4155
JOHNYS ARAUJO DE SA	*.42168	4156
FRANCISCA ALVES DE FRANAA	*.10329	4158
KAILA MARQUES DOS SANTOS SOUZA	*.05105	4159

CELIA CAMILA DE FARIA	*.*.94103	4160
LUANA GABRIELLA FERREIRA	*.*.59131	4161
HUGO LEONARDO PODEL CAVILHA	*.*.22191	4162
LIDIANE LUIZ DOS SANTOS	*.*.63194	4163
SILVIA MIRIAN DIAS SAMPAIO	*.*.89134	4164
ROSIMARY COSTA	*.*.17120	4165
WANESSA ALVES DOS REIS	*.*.34183	4166
ANA CARLA MENDES DOS SANTOS	*.*.50161	4167
FERNANDA TAVARES FONSECA	*.*.95162	4168
HELBER DA SILVA CARDOSO	*.*.26423	4169
MARIA DE FATIMA GOMES BARROS	*.*.78191	4170
AMABILE DUANN CAPEL FERNANDES	*.*.80110	4171
TELMA MARIA DA SILVA	*.*.82196	4172
MARIA FERNANDA PAULA DE OLIVEIRA	*.*.72114	4173
THAIS DA CRUZ VIEIRA	*.*.46182	4174
TATIANA GOMES DE SOUZA	*.*.47149	4175
LEOCINA FERREIRA DE ARAUJO	*.*.75171	4176
CLAUDIANA DA SILVA MACEDO	*.*.30297	4177
MARIA DAS GRACAS NASCIMENTO DE SOUZA	*.*.68117	4179
VICTOR HUGO ALVES DA SILVA	*.*.23100	4180
GISELLE SOUZA DE LIMA	*.*.23120	4181
BEATRIZ SANTOS OLIVEIRA	*.*.35224	4182
ISABEL CRISTINA DE ASSIS ARAUJO	*.*.15149	4183
ARTHUR SENNA	*.*.40110	4184
BENEDITA ARAGAO	*.*.61115	4185
INGRID SILVA MARINHO	*.*.47102	4186
JESSICA SANTANA TEIXEIRA	*.*.57128	4187
SUZANA RAQUEL SANTOS LIMA	*.*.58118	4188
SIMONE SARATHYELLY SAMPAIO DE SOUZA	*.*.27105	4189
FRANLAINE PEREIRA DOS SANTOS	*.*.50101	4190
LORRANE FIRMINO DA CONCEIAAO	*.*.74184	4192
JACIRA ALVES DE PAULA DUARTE	*.*.58249	4193
JULIANA NEVES DE SOUSA ABREU	*.*.44159	4194
CLEYTON DA LUZ OLIVEIRA	*.*.75172	4195
SAMELA ABREU DE SOUZA	*.*.53104	4196
CLAUDINEIDE POLICARPO BUENO	*.*.58122	4197

LEILA NASCIMENTO DE BARROS	*.*.31145	4198
ADRIANO JOSE NOVAIS BIANCO	*.*.86310	4199
ALESSANDRO ROSA DE ALMEIDA	*.*.53168	4200
ANA LUCIA ALVES BARBOSA	*.*.11160	4201
CELIA TANIA ARRUDA FERREIRA	*.*.24187	4202
KAMILLA FERNANDA DE ARAUJO	*.*.26103	4203
DAYANE VIEIRA FERNANDES	*.*.76100	4204
CRISTIANE COSTA VAZ DE ANDRADE	*.*.96100	4205
KEUVINY HENRIQUE GONDIM SILVEIRA	*.*.61141	4207
UEDNA MARIA DA SILVA MELO	*.*.93824	4208
KELLEM ALVES DE SOUZA	*.*.64160	4209
ANA KEZYA SANTIAGO DA SILVA	*.*.88150	4210
CRISLANY DA SILVA OLIVEIRA	*.*.26262	4211
LANNA CRISTINA DIAS DE SOUZA	*.*.53179	4212
FABIANA RODRIGUES CARNEIRO	*.*.31199	4213
GERSON DE GODOY SERRANO	*.*.45153	4214
THATYELLE COSTA DA SILVA	*.*.42195	4215
ROSANGELA LOUREN O DE OLIVEIRA	*.*.31100	4216
ELAINE CALDEIRA NUNES	*.*.81134	4217
MARIA DAS GRAAAS MAIA DOS SANTOS	*.*.62163	4218
KARITTA PEREIRA CAVALCANTE	*.*.09147	4219
FERNANDA BONFIM DE ARAUJO	*.*.54161	4220
PRISCILLA FERREIRA OLIVEIRA	*.*.14127	4221
TAYS RAMOS ROCHA	*.*.48168	4222
CARINA CONCEA AO TAVARES DA SILVA	*.*.88349	4223
ELIANE PEREIRA PROCOPIO	*.*.77477	4224
NAYARA CLAUDIA SOUZA SILVA	*.*.65177	4225
WANESSA DAIANA DE BRITO	*.*.81157	4226
CRISLAINE RODRIGUES SANTANA	*.*.65127	4227
FABIANA PEREIRA DANTAS DE JESUS	*.*.44118	4228
LARISSA ALVES DA SILVA	*.*.51154	4229
ANTONIA DHELY DO NASCIMENTO COELHO	*.*.15232	4231
ELISANGELA DA COSTA RODRIGUES	*.*.67180	4232
GILDETE ALMEIDA DOS SANTOS	*.*.91543	4233
ITAMIRES CRISTINE MATOS NEVES TEIXEIRA	*.*.87211	4234
RAYLANE NUNES ANDRADE	*.*.99160	4236

CHRISTIANE AUGUSTA ANDRE	*.*.24110	4237
NILVA JOVE VIEIRA	*.*.88168	4238
STEFANNY LORRANA SOUSA DE ALMEIDA	*.*.31348	4239
CHRISTIANE DUARTE FERREIRA	*.*.30144	4240
ALEXYA ANDRADE FRANAA	*.*.06112	4241
MORGANA PEREIRA DA SILVA	*.*.71151	4242
ANA PAULA RIBEIRO GALVAO	*.*.20174	4243
JANAINA ALVES PEREIRA	*.*.30133	4244
VIVIANE ROSA DA SILVA	*.*.24188	4245
MANOEL PEREIRA DOS SANTOS	*.*.63191	4246
FRANCISCO DE ASSIS SILVA	*.*.71104	4247
LAILA VIEIRA OLIVEIRA	*.*.58227	4248
IVANILDE ALEIXO DA MOTA	*.*.57172	4249
THAIS DANTAS FERREIRA	*.*.51104	4250
JANES MENDES DA SILVA SANTOS	*.*.34100	4251
JOELMA DOS SANTOS	*.*.19134	4252
FERNANDA PAULA DE CASTRO	*.*.28100	4253
JULIA RODRIGUES PIMENTEL	*.*.82111	4254
LAIZA ALVES DE SOUSA	*.*.60148	4255
ISABELLA GUIMARAES DE ALMEIDA BUENO	*.*.38105	4256
PATRICIA DOS SANTOS RODRIGUES	*.*.65125	4258
FLAVIANA MORAIS RODRIGUES	*.*.91125	4259
MICHELLY SIQUEIRA DO NASCIMENTO	*.*.20107	4260
ARIELLY NUNES DA SILVA MACHADO	*.*.01164	4261
SIDINEIA DE ALMEIDA	*.*.60115	4262
GESSICA DOURADO MENDES	*.*.03175	4264
WILLIAN GOMES DE OLIVEIRA	*.*.20193	4265
VALDELINA MARIA MARANHA	*.*.30163	4266
WANDERSON BERTOLINO ALVES DE OLIVEIRA	*.*.50120	4267
JUCILANIA DA SILVA SANTOS	*.*.08190	4268
ADRIANA RODRIGUES LOPES	*.*.87102	4269
ELINADE DA SILVA OLIVEIRA	*.*.15215	4270
ADRIANA ALVES DE PAULA	*.*.30197	4271
CLEANE ALVES BORGES DE SOUZA	*.*.16272	4272
ANDREIA CRISTINA EUGENIO DOS SANTOS	*.*.58617	4273
JOSE MAURICIO DA CUMHA	*.*.65191	4274

LETICIA DE OLIVEIRA SOUZA VIANA	*.*.44163	4275
DEISY FERNANDES DE OLIVEIRA	*.*.28142	4276
KERIKA ALESSANDRA MODESTO DA SILVA	*.*.73115	4277
BEATRIZ ALVES DA ROCHA	*.*.05126	4279
WELTON JOSE DE SOUZA	*.*.62191	4280
RENATO DIOGENES DA COSTA SILVA	*.*.90156	4281
EDAILSON ALVES DOS SANTOS MACEDO	*.*.88117	4282
GESGISENE PEREIRA DE SOUZA	*.*.94103	4283
EDNA NOGUEIRA GOMES	*.*.50121	4284
JULIANA REIS DE OLIVEIRA	*.*.21593	4285
IVAN CLECIO XAVIER	*.*.91109	4286
LILIANE LOPES FAGUNDES	*.*.85110	4287
TAIRINY RODRIGUES SOUSA SANTOS	*.*.14130	4288
BRUNO CARVALHO DOS SANTOS	*.*.86130	4289
VITORIA	*.*.36128	4290
BRUNO CUSTODIO SILVA	*.*.93193	4292
ELIANA LIMA DOS SANTOS	*.*.75370	4293
ANA PAULA RODRIGUES DOS SANTOS	*.*.74170	4294
MARCIGLEI MARIA DOS SANTOS	*.*.08403	4295
VANDA GONCALVES DA CRUZ	*.*.29154	4296
ISMAEL VERAS CORREA	*.*.26349	4298
GISELLE FELIX SOBRINHO	*.*.12191	4299
JOSE LORIVAL DE OLIVEIRA	*.*.79112	4300
ROSILENE MOURA DA SILVA REIS	*.*.20291	4301
KERLANE MENDES DE SOUSA	*.*.12189	4302
KELLEN CRISTINA NERES DE OLIVEIRA	*.*.33120	4303
ANDREZA CRISTINA MARTINS	*.*.61116	4304
MICHELLY BARBOSA GOMES	*.*.57127	4305
LILIANE SOUSA DA SILVA	*.*.01140	4306
LILIANE KRISTINE FERNANDES SILVA	*.*.62107	4308
DAYNA ALVES DOS REIS HOLANDA	*.*.27371	4309
CLAENE PEREIRA DA SILVA	*.*.25340	4310
GABRIELLY SILVA PEREIRA	*.*.79194	4311
ADAVILA CARDOSO DE SOUSA	*.*.28190	4312
ELIANE LIMA DE QUEIROZ	*.*.61220	4313
JESSICA APARECIDA ANTONIO CELESTRINO	*.*.30108	4314

SARA VAZ DE SOUZA	*.*.55184	4315
LUCIANO BARBOSA DE OLIVEIRA	*.*.63567	4316
LIDIANE COSTA QUALHATO	*.*.30106	4317
CLEUZENY PINTO RODRIGUES	*.*.76120	4318
LIVIA ELOIDES CAMPOS DE OLIVEIRA	*.*.21548	4319
YEDA MIRANDA DE SA	*.*.81149	4320
LIDIANE BARBOSA BRANDAO	*.*.86318	4321
CAMILA FERREIRA DOS SANTOS	*.*.11197	4322
ADRIANA OLIVEIRA CUSTODIO	*.*.16104	4323
EUDILENE FERREIRA VIRGOLINO	*.*.01103	4324
LUDMYLLA RAYANNE ERNESTO DE SOUSA	*.*.37151	4325
GLEICIANE OLIVEIRA JARDIM	*.*.54104	4326
FLAVIA CRISTINA RODRIGUES DE CARVALHO	*.*.02102	4327
RENATA GRACIANO DE ALMEIDA	*.*.48134	4328
MARIA DIVINA BATISTA LIMA	*.*.37103	4329
VANESSA CARDOSO DA SILVA	*.*.28161	4330
THAUANE RODRIGUES GOMES	*.*.41109	4331
EDILENE PEREIRA DOS SANTOS	*.*.85120	4332
JESSICA MARTINS	*.*.13170	4333
JONAS FRANCA GODOY	*.*.60146	4334
QUEREN LEALLYS CARDOSO	*.*.82144	4335
MARINA BARBOSA MONTEIRO CARVALHO	*.*.73172	4336
THALINE DE SOUZA ATAIDES	*.*.47196	4337
ALESSANDRA SILVA NEVES	*.*.27187	4338
GABRIELA MARIA DOS SANTOS RODRIGUES	*.*.70161	4339
MONIKE POLIANNE DE MORAES SILVA	*.*.16107	4342
IDO DA CUNHA MELO CURSINO	*.*.43233	4343
BARBARA VASCONCELOS MARINHO	*.*.62104	4344
FELIPE LIMA SILVA	*.*.12175	4345
GABRIELA SOARES FERREIRA	*.*.56174	4348
MICHELLE TATILA DA SILVA CRUZ	*.*.41312	4349
BRUNO HONORIO DOS SANTOS	*.*.42130	4350
MANOEL PEREIRA PORFIRIO	*.*.60159	4351
ALINY SANTOS SILVA	*.*.51137	4352
CARMINDA AUGUSTA DA SILVA	*.*.27134	4354
NADIENY COSTA E SILVA	*.*.07183	4355

MAKLEY RODRIGUES CHAVEIRO	*.*.92133	4356
PAULO RODRIGUES	*.*.40149	4357
FERNANDA VIEIRA BARBOSA FELIX	*.*.02119	4358
MAIANE CRISTIANA DA SILVA	*.*.57105	4359
DANILLO HENRIQUE MOREIRA MELO	*.*.91130	4360
TIFHANY MARTINS VILA NOVA	*.*.26171	4361
LAIHANY OLIVEIRA CAITANO	*.*.60169	4362
GUSTAVO SILVA MACEDO	*.*.52181	4363
JORDANA MARTINS DA COSTA	*.*.72123	4364
MARINALDA FERREIRA DOS SANTOS	*.*.63305	4365
ELEOSANDRA MEDEIROS DE FRANCA	*.*.91287	4366
GISELLY REGINA SILVA NEVES	*.*.27103	4368
DEBORA MOREIRA VAZ OLIVEIRA	*.*.42117	4369
KELLEN CRISTINA SANTOS DE REZENDE	*.*.18121	4370
INGRID CRISTINA SANTOS DA SILVA	*.*.00150	4371
ARIADNA DE OLIVEIRA MENDES	*.*.28126	4373
LORRUAMA DE JESUS FELISBINO	*.*.35191	4374
IVONE ANA DE MIRANDA	*.*.74153	4375
MARIA APARECIDA DA SILVA	*.*.90187	4376
JEFFERSON GONAALVES DA SILVA	*.*.05153	4377
FABIANA MARIA ALMEIDA GUARDIANO	*.*.90570	4378
PATRICIA DOS REIS RODRIGUES	*.*.29107	4379
FRANCISCA BATISTA ANDRADE SANTOS	*.*.74353	4380
LAIANE JOYCE BARBOSA SILVA	*.*.46197	4381
TAMIRIS CARVALHO DE ARAUJO	*.*.59141	4382
MICHELLY DOS SANTOS PORTO E SILVA	*.*.81185	4383
LETHICIA EDUARDA NEVES DE LIMA	*.*.37110	4384
FIDELIS BARBOSA SILVA MENDES	*.*.88191	4385
MARCIA KAROLINE LOPES DE JESUS	*.*.90163	4386
FRANCIELE SOARES CARVALHO	*.*.07125	4388
ALBA VALERIA DE ARAUJO ROSA	*.*.75149	4389
ESDRAS DE OLIVEIRA PAZ	*.*.11172	4390
FERNANDA PARA HONORATO DOS SANTOS	*.*.89106	4391
ANDREIA GRAZIELE SOUZA OLIVEIRA	*.*.07140	4392
PAULO CESAR BATISTA DIAS	*.*.50178	4393
JESSICA PEREIRA GONCALVES	*.*.64150	4394

LEILA APARECIDA RODRIGUES	*.*.87100	4395
REGINA PINTO DE JESUS	*.*.56101	4396
MYLLA CHRISTYE BELFORT COSTA	*.*.07326	4397
JAKQUELINNE AMORIM DA SILVA MARTINS	*.*.07198	4398
JOAO BATISTA CEIA	*.*.72187	4399
IVALDO PEREIRA DA SILVA	*.*.15150	4400
THIAGO BERNARDINO DE SOUZA PINTO	*.*.13120	4401
RENATA CAROLYNE DA SILVA MARINHO	*.*.73111	4402
PATRICIA DOS SANTOS CAMARGO	*.*.62206	4403
SIMONE MATOS CORDEIRO	*.*.13163	4404
KELLY	*.*.70157	4405
ENIVANDIA RIBEIRO DA SILVA	*.*.17187	4406
CELIDALVA RIBEIRO DOS SANTOS	*.*.96584	4407
CARMEM SILVIA CUNHA DOS SANTOS	*.*.05309	4408
RHAIANY ROCHA BILAO	*.*.74198	4409
WERUSKA CORREIA CANEDO	*.*.81133	4410
ALINE DAIANY DOS SANTOS GONZAGA	*.*.28119	4411
LUCIANA CRUZ FERREIRA	*.*.08368	4413
TEREZA MOURA RIBEIRO	*.*.78100	4414
MARCIA EMILIANO SANTIAGO	*.*.86158	4415
ELISABETE CRISTINA DOS SANTOS ARAUJO	*.*.19360	4417
MICHELLY PACHECO VIEIRA NUNES	*.*.58153	4418
ANNA CLARA LOPES RATSCHILLER	*.*.60322	4420
DEUSMAR PEREIRA JUNIOR	*.*.65129	4421
FRANCYELLE QUEIROZ DAMASCENO	*.*.08157	4422
CLEIDIANE FEITOSA SERRAO	*.*.60275	4423
PRISCILA SANTOS SILVA	*.*.39120	4424
EMILY LOPES DOS SANTOS	*.*.50111	4425
HELDER FARIA DOS SANTOS	*.*.34120	4426
ROSANA DE OLIVEIRA LINS	*.*.69168	4427
FABRICIO MARTINS DA SILVA	*.*.17172	4428
PAULO CAMPOS VELOSO	*.*.06172	4429
AMANDA ALMEIDA DOS SANTOS	*.*.01107	4430
GRACIELE GUEDES TAVARES	*.*.53143	4431
VIVIANE BATISTA DE OLIVEIRA	*.*.70102	4433
CIBELLY SILVIA OLIVEIRA COSTA	*.*.55130	4434

THIAGO HENRIQUE MENDES	*.*.03153	4435
ANA CAROLINA PORTO FERREIRA	*.*.98171	4436
ELIDA LICIA DOS SANTOS	*.*.23759	4437
MARCOS RODRIGUES DE MORAIS	*.*.99214	4438
THIAGO CRUVINEL DA SILVA	*.*.75178	4439
SAMARA VIANA SILVA	*.*.98120	4441
MARIA CELESTE BRITO DA SILVA	*.*.48319	4442
SHILEIDE RODRIGUES NUNES DE JESUS	*.*.30149	4443
NAYANA DO ROZARIO VIANA BARROS	*.*.37161	4444
NUBIA NAIARA CORREIA CARTILHO	*.*.06170	4445
ELLEN RILLARY COELHO	*.*.73188	4446
HELENA MARIA ALMEIDA DA SILVA MEIRA	*.*.51635	4447
CLAUDIA LORRANY ALECRIM OLIVEIRA	*.*.98108	4448
MARCOS VINICIUS LINO CHAVEIRO	*.*.39131	4449
GEANE RAQUEL VALE GUIMARAES	*.*.29305	4451
IZACKELINE VENUTOS NUNES	*.*.85397	4452
ADRIANA NATALIA VAZ	*.*.70144	4453
ROSSANDRO DE CARVALHO COSTA	*.*.05153	4454
ELDER CARLOS DOS SANTOS	*.*.46100	4455
JUNIELLE PEREIRA DOS SANTOS	*.*.36631	4457
RENATA DA SILVA OLIVEIRA	*.*.19161	4458
ANDRESSA	*.*.25362	4459
INGRID LORHANY FERNANDES RIBEIRO	*.*.59109	4460
MARIA DO CARMO AMARAL	*.*.12149	4461
ERIKA CRISTINA GOMES FARIAS	*.*.14100	4462
LUDMILLA MARTINS SILVA DE CASTRO	*.*.10189	4463
LORRAINY MITHELLY FRANCA	*.*.45187	4464
MARIA PAULA PEREIRA DE OLIVEIRA	*.*.51106	4465
CLIZYA MARA DE ALMEIDA BRITO	*.*.61343	4466
MAYSA SILVA DE ALMEIDA	*.*.73128	4467
LILIAN	*.*.29142	4468
ROSILENE DA SILVA BITTENCOURT	*.*.97153	4470
SUZANE BARBOSA SILVA	*.*.12260	4471
NADIA BARROS VIEIRA	*.*.20399	4472
HENRIQUE DA SILVA PINHEIRO	*.*.96105	4473
IARA DE SOUZA OLIVEIRA	*.*.10272	4474

THAYSSA SILVA LIMA	*.*.67327	4475
WANESSA LUCENA NOGUEIRA	*.*.28100	4477
LAYCE JANIELLE FLORENTINO DIAS	*.*.56130	4478
LUDMILA GOMES JONAS	*.*.72127	4479
JESSICA PEREIRA DA SILVA	*.*.67165	4481
ROMILSON DE SOUSA ARAUJO	*.*.51114	4482
PAULA CAROLINE PEREIRA RAMOS	*.*.61156	4483
DUCIRLEI CAMPOS DE OLIVEIRA	*.*.88100	4485
DANILLO CAMPOS ROCHA	*.*.65167	4486
MARIA SUZI ALVES DA SILVA	*.*.38191	4488
IRENE SOUSA DA SILVA	*.*.26881	4489
JAMILE DA SILVA CRUZ	*.*.28221	4490
PATRICIA BITENCOURT LOBATO	*.*.43204	4491
JUCINETE CARVALHO DA SILVA	*.*.40334	4492
LORRAYNE KATHRYN MONTALVAO DE SOUZA	*.*.09186	4493
RENATA MOREIRA CORDEIRO	*.*.22160	4494
JOAO ANTONIO FREITAS DA SILVA	*.*.46118	4495
MARIA CLAUDINETE NASCIMENTO SOUSA	*.*.52153	4497
DOMINGOS MENDES ROCHA	*.*.47172	4501
KARLA VIVIANE SANTOS SILVA	*.*.31109	4511
ADRIELLE ALVES TORQUATO	*.*.60103	4519
ZAIANY FERREIRA FILGUEIRA	*.*.81140	4524
JOANA DARK BRITO DE MIRANDA	*.*.29309	4526
DAYANE ALVES TELES	*.*.06121	4528
EVERLY ROSA DA SILVA ALVES	*.*.76172	4530
MARIA APARECIDA MACHADO COELHO SILVA	*.*.90197	4531
IGOR LEONARDO DE MOURA NERY	*.*.66130	4533
TATIANA EFIGENIA DE MORAES	*.*.24108	4535
DANIELA ALVES DE ALMEIDA	*.*.58151	4536
LUANNA RODRIGUES MAGALHAES	*.*.93102	4537
ISAAC DE SOUSA PIRES	*.*.54161	4538
ISABELA CRISTINA SILVA GUEDES	*.*.77155	4539
EVANDRA DOS ANJOS SANTOS	*.*.56369	4540
THIAGO GOMES DE SOUZA	*.*.14165	4541
IARA GONAALVES DA SILVA	*.*.30162	4542
LISABETH SANCHES PATSOGLLOY	*.*.42153	4543

ESTER PEREIRA NUNES	*.*.33113	4544
ROSA DE CIRQUEIRA SOUSA	*.*.32315	4545
JHENIFFER AMANCIO DA SILVA	*.*.33144	4547
MARCIO DA COSTA E SILVA	*.*.98149	4548
ANA PAULA DE CARVALHO	*.*.28102	4549
KARYTA LUANA GOMES FERNANDES	*.*.38230	4550
JOAO PAULO JOSE DO NASCIMENTO	*.*.07628	4551
JAQUELINE RENARA MARINHO	*.*.44126	4552
CREUZA RODRIGUES LIMA	*.*.10130	4554
YASMIN DE SOUSA MESQUITA	*.*.73103	4555
MARIA ALINE ROSENDO DOS SANTOS	*.*.66120	4556
MALENA KATIANA DO ROSARIO CUNHA	*.*.09137	4559
LUDMILA RIBEIRO DA SILVA	*.*.12176	4561
LUCIANO ALVES DE OLIVEIRA	*.*.82220	4562
THALITA VIEIRA GOMES	*.*.98113	4563
THAYRINE PEREIRA COELHO	*.*.64199	4564
ELIZANGELA DA COSTA RIBEIRO	*.*.83122	4565
EMANUELY LIMA DOS SANTOS QUEIROZ	*.*.39144	4566
PAMELA BRITO ARAUJO	*.*.64138	4567
TASSYAS TAMYRIS DA SILVA PINHEIRO	*.*.18158	4568
ROSEMEIRE TEIXEIRA	*.*.09191	4569
MARIA TERESA SILVA GAMA	*.*.55120	4570
ANDREZA CASSIANE DA SILVA DO ROSARIO	*.*.27164	4571
JACYELLE DA SILVA NASCIMENTO	*.*.38333	4572
KELLY CALDEIRA URCINO	*.*.58133	4573
VITORIA CRISTINE LOPES	*.*.55107	4574
ISABELA CRISTINA ARRUDA DOS SANTOS	*.*.21125	4575
MARIANGELA GABRIELLE PAZ GABRIEL	*.*.44146	4576
TAMIRES DOS SANTOS ANDRADE	*.*.73165	4577
CAROLINA LUISA MOREIRA	*.*.11199	4578
FRANCILENE COSTA DA SILVA	*.*.25358	4579
CLARICE DE SOUSA SILVA	*.*.67348	4580
AYANNA GABRYELE BALBINO DE ARAUJO BARBOSA	*.*.48102	4581
IANDARA ROCHELLY SOARES DA FONSECA	*.*.19158	4582
DAYANE DA SILVA BORGES	*.*.30324	4583
TATHIANA PRUDENCIO DA SILVA	*.*.80105	4585

RENATA SANTANA DA SILVA	*.78533	4586
RITIELI INACIO SILVA SIQUEIRA	*.38174	4587
ANA LUCIA DE OLIVEIRA MORAIS BARROS	*.77146	4588
ELAINE SILVA DIAS	*.19168	4589
VANUSA SANTOS DE SOUZA	*.35592	4590
ADOLFO RAMOS DE OLIVEIRA	*.29149	4591
OLICIO FURTADO PEREIRA JUNIOR	*.32133	4592
EDUARDA KALINE SILVA DE JESUS	*.48167	4593
ALEXANDRA DE ARAUJO ALMEIDA BRASIL	*.29161	4594
IZABELLE OLIVEIRA	*.22170	4595
NATALIA ARAUJO FERREIRA VASCONCELOS	*.38192	4596
MAICON JHON MENDES	*.25181	4597
TATIANE CAMPOS RASMUSSEM	*.10100	4598
MARIA DE LOURDES DE JESUS	*.32149	4599
DEYCIANE DA SILVA RODRIGUES	*.10330	4600
WESLAINE DA SILVA AGUIAR	*.44144	4601
JULIANA GOMES DA COSTA	*.92125	4602
BRUNO ISAC DE ARAUJO	*.56131	4603
ELAINE FERREIRA DA SILVA	*.17175	4604
NILVANIA MARIA DA SILVA	*.03191	4605
JESSYCA PATRICIA LINHARES	*.06123	4606
ROSILDA TEREZINHA ALVES DA SILVA	*.92118	4607
LAYANE SOUSA SILVA	*.49175	4608
ALINE THAILA GAMA DEUSDARA	*.82109	4609
VANDA KESSIA DE SOUSA OLIVEIRA	*.59313	4610
MARIA IZABELA SOARES DA SILVA	*.86602	4611
ALMERINDA MARIA DA CRUZ	*.61115	4613
DIENE RAMOS FONSECA	*.65122	4614
KEREN JANAINA PEREIRA DOS SANTOS	*.22126	4615
FRANCIMAR FREITAS DOS SANTOS	*.06310	4616
VERONALDO MOURA OLIVEIRA	*.24100	4618
MATHEUS CHAGAS TAVARES	*.47170	4619
WENDER RODRIGUES MAGALHAES	*.93185	4620
GRAZIELLE RODRIGUES DOS SANTOS	*.22103	4621
RAQUEL FERREIRA DO NASCIMENTO	*.95188	4622
RAQUEL MENDES DE SOUZA	*.86289	4623

MARIA RAIMUNDA SOARES DINIZ	*.*.84128	4624
RAISSA RODRIGUES MOURA DO NASCIMENTO	*.*.56185	4625
LUCIANA GABRIELLA DE SOUZA ROCHA	*.*.88185	4626
SINESIA DE SOUSA RIBEIRO	*.*.82149	4627
JEAN CARLOS RIBEIRO SANTOS	*.*.66191	4628
PABLINE DOS REIS SOUZA	*.*.48186	4629
NATALIA COLE	*.*.02185	4631
ETIENNE SOUZA GUIMARAES	*.*.46153	4632
FRANCISCA RANIELY CHAVES CORDEIRO	*.*.73205	4633
ANGELA CARDOSO CECILIANO	*.*.01123	4634
THALITA	*.*.79108	4635
LETICIA DAS DORES MORAIS SANTOS	*.*.14127	4638
IVONICLESE ALVES MEDRADO	*.*.88193	4639
EDIANA AMBROSINA DOS SANTOS	*.*.59150	4640
MARIZA XAVIER QUINTILIANO	*.*.30191	4641
RAQUEL BORGES DOS SANTOS DE	*.*.71107	4642
CAIO VINICIUS SOARES MOURA	*.*.71193	4643
GRASIELY ALVES DOS SANTOS	*.*.94132	4644
TAIS PEREIRA ALBINO	*.*.99161	4645
DIVINA FERREIRA DE ALCANTARA	*.*.20125	4646
ANA PAULA SOUSA LIMA AMARAL	*.*.72174	4647
SIMONE DO CARMO GOMES	*.*.17198	4648
ELIANE PEREIRA DO NASCIMENTO	*.*.65105	4649
CELIA PEREIRA DOS SANTOS	*.*.30152	4650
DANIELE ROQUE FONSECA	*.*.69154	4651
PABULO HIEGO SANTANA ALVES	*.*.31169	4652
ROSELI BENTO TAVARES	*.*.65115	4653
JESSICA GALVAO DE SOUSA	*.*.95162	4654
WALDECY VIEIRA NAVES	*.*.07191	4655
JOANY DE FIGUEIREDO MENEZES	*.*.99464	4656
LUCIANA FRANCISCO TEODORO	*.*.72146	4657
RAYSSA KAROLINE SOARES DOS SANTOS	*.*.52130	4658
DANIEL POLICHER ALVES	*.*.79900	4659
ALICE LOPES	*.*.40134	4660
NATHALIA VIEIRA DA SILVA	*.*.22140	4662
ALINE DA CRUZ SANTOS	*.*.95190	4663

MARCIA DE SOUZA CUNHA	*.*.42153	4664
SAMANTHA HERRANA DE SIUZA FILICIANO	*.*.25127	4665
FABRICIO HENRIQUE DOS SANTOS PERES	*.*.20173	4666
LEYDIMARA LETICIA SIQUEIRA	*.*.80187	4667
GISELLE ALVES DE JESUS	*.*.80199	4669
TATIANA MACIEL PEREIRA	*.*.52138	4670
NILZILENE SOARES DE ALMEIDA	*.*.13105	4671
ISABELLA NORATO DE OLIVEIRA	*.*.40138	4672
DAVI DE SOUZA	*.*.92247	4673
ANDERSON OLIVEIRA SILVA	*.*.80178	4674
RICARDO BARBOSA MORAES	*.*.07100	4675
VITORIA LEMES PIRES	*.*.01116	4676
TELMO ROBERTO DO AMARAL	*.*.43034	4677
ALISSANIA FERNANDES PEREIRA CARDOSO	*.*.59153	4678
MIDIANE LIMA DE OLIVEIRA	*.*.30382	4679
LILIAN ALVES DE SOUZA	*.*.81191	4680
ELISANGELA SILVA NETO	*.*.38103	4681
VITORIA SILVA MACIEL	*.*.35174	4682
KAROLLYNNY BATISTA SIQUEIRA	*.*.54119	4683
LUZENITA COMPERTINO DA SILVA	*.*.06105	4684
GUILHERME FERREIRA PACHECO	*.*.98105	4685
KASSIA FERNANDA BASILIO DE CAMPOS	*.*.02104	4686
ANDREIA MAGALHAES SILVA	*.*.65134	4688
LIDIRENE DIAS DA SILVA	*.*.76135	4689
WILTON PEREIRA SANTOS FILHO	*.*.16142	4690
ROSENETE DA SILVA	*.*.77153	4691
BRUNA MOREIRA NETO	*.*.71115	4693
PEDRO HENRIQUE LOPES DA SILVA	*.*.53169	4694
ALESSANDRA DE ARAUJO SILVA	*.*.07560	4696
INGRID CAMPOS DE SOUZA BARBOSA	*.*.95141	4697
RONE ROCHA DA COSTA	*.*.94171	4698
GIUSEPPE LUIGI SILVA CAMARDELLI	*.*.84563	4699
GILCILEIA DA SILVA BATISTA	*.*.86147	4700
LUZIVANIA SILVA AZEVEDO	*.*.02136	4701
LIONETE REGO NUNES	*.*.27165	4702
JHENMICIANNE RIBEIRO LEITE	*.*.75102	4703

LAIZ HERRANY LOPES CAMELO	*.41100	4704
SUZANA MARIA SILVEIRA	*.46381	4705
GABRIELA VILAS BOAS MARIANO DE CASTRO	*.15122	4707
JHEYSON DE SOUSA SOBRINHO	*.76336	4708
ERILANE FARIAS DE SOUZA	*.67266	4709
AVILA CAMPOS RESPLANDE	*.19108	4710
LUCIANO ALMEIDA ALVES	*.97115	4711
TAINARA JESUS DOS SANTOS	*.28197	4712
ELINETE TRINDADE DE FRANCA	*.59215	4713
ELAINE GUIDI DA CUNHA SILVA	*.88120	4714
LILIANE MARQUES DE CARVALHO	*.88644	4716
ANDREZA SOARES DA SILVA	*.92156	4717
JANE CORDEIRO DA SILVA	*.69134	4718
AMILTON SILVA DE PINA	*.03134	4720
ANA CAROLINA NASCIMENTO DA SILVA	*.14190	4721
JULIANA SOUTO DE LIMA	*.25101	4723
ANA KAROLINE AGOSTINHO FERREIRA	*.65170	4724
ANA MARIA ALVES FARIAS	*.50108	4725
MAYRA BARROS DA SILVA	*.37126	4726
THAINARA LIRA NUNES	*.79126	4727
EUZIANE SOARES DA SILVA	*.80275	4728
RUBEVALDO DOS SANTOS SILVA	*.90263	4729
NEURILENE NUNES DA SILVA	*.90200	4730
EDNA MARIA DO NASCIMENTO LOPES	*.11242	4731
ELISANGELA SANTOS DE OLIVEIRA	*.77103	4732
ELIANE DE JESUS FEITOSA	*.90397	4733
JESSIKELLY SILVA	*.38100	4734
DANIELA SOUSA DE OLIVEIRA	*.70134	4735
DHIERLHA DA SILVA CAVALCANTE	*.51212	4736
LANNA GESSICA RODRIGUES DE LIMA	*.74182	4737
MIKAELLY RIBEIRO DOS REIS	*.68146	4738
DANIEL DORCINO MACEDO	*.03134	4739
ANA CLAUDIA DE SOUZA OLIVEIRA LEITAO	*.94163	4740
GEOVANIA DO NASCIMENTO SILVA MARQUES	*.11310	4741
ANABELA ALIBERTI	*.79155	4742
SORAIA MARIA GUSMAO AMORIM	*.78324	4743

JULIANA SOUSA RODRIGUES	*.*.08160	4744
JOANA DA CRUZ	*.*.08117	4745
CESAR DEODATO DE SOUZA	*.*.69883	4746
ROSIMEIRE BARBOSA SILVA DE LIMA	*.*.02266	4747
GESSIANE DA SILVA SAMPAIO	*.*.55287	4748
KARLA BATISTA DOS SANTOS SOUZA	*.*.25157	4749
LUDMYLLA ELOI RODRIGUES MONTEIRO	*.*.99164	4750
SUZANA FABIANO DA SILVA	*.*.27134	4751
ROSIMEIRY NEVES MONTEIRO	*.*.31253	4752
LANA KAROLINA DE SOUSA RAMOS	*.*.77125	4753
JUCIANA CARVALHO DA SILVA	*.*.48336	4754
ANA PAULA LOPES DA SILVA	*.*.81141	4755
ARLI ALVES SOUSA	*.*.06343	4756
RAPHAEL PEREIRA MIRANDA	*.*.55185	4757
CLELIA MARIA RAMOS SILVA	*.*.90100	4758
LIDIANE PEREIRA DA SILVA PEREIRA	*.*.87190	4759
ANNA KELLY MENDES LEMES BRITO	*.*.78100	4760
DARLENE DOS SANTOS SILVA	*.*.56145	4761
MARIA LEIDEANE OLIVEIRA SILVA	*.*.59223	4762
KAROLINE ARAUJO DA SILVA	*.*.48395	4763
ALINY SANTOS DO NASCIMENTO	*.*.47167	4764
JOYCE SILVA DE MORAES	*.*.02137	4765
REJANE ANACLETO DA SILVA	*.*.69163	4766
ALINE GOMES DA COSTA MENDES	*.*.92141	4767
DAYANE GOMES DE MORAIS	*.*.20174	4768
ANDEZA DE KASSIA SILVA CARVALHO	*.*.66304	4769
RAQUEL MILHOMEM BARBOZA	*.*.26100	4770
JUSCELIA COSTA DE SOUZA	*.*.67191	4771
HAYANE SANTOS DE ASSIS	*.*.00134	4772
ANDREIA DA COSTA RIBEIRO	*.*.09185	4773
LUCIANA MABILI DE FREITAS	*.*.04187	4775
LEIDIANE PEREIRA DA SILVA	*.*.35107	4776
ISAQUIEL CARDOSO DA SILVA	*.*.91104	4777
ROBERTA DOS SANTOS MARTINS	*.*.25146	4778
ALEX LIMA MACHADO	*.*.42115	4779
VALERIA GOMES DAS NEVES	*.*.36162	4780

ALTAMIRO MUNIZ DOS SANTOS	*.*.91191	4781
VINICIUS MARQUES SILVA	*.*.96176	4782
VILIENE SANTOS GUIMARAES	*.*.32106	4784
JAIRLANE DA SILVA SANTOS	*.*.77309	4785
LUCILEIDE RAPOSO DOS SANTOS	*.*.68341	4786
FRANCINEIDE DOS ANJOS DUARTE	*.*.77272	4787
AMANDA SOARES DE OLIVEIRA	*.*.25126	4788
ANTONIA AMELIA DA SILVQ	*.*.77149	4789
DAYANA DANTAS DOS SANTOS	*.*.88155	4790
FRANCISCA ROSIANE SOUZA DO NASCIMENTO SAMPAIO	*.*.73284	4791
JANAINA SILVA LIMA	*.*.	4792
LUANA RODRIGUES DE OLIVEIRA	*.*.31118	4793
ELIZA RODRIGUES VAZ DA SILVA	*.*.51144	4794
MAIRA DA SILVA CARDOZO	*.*.56293	4795
RENATA ALMEIDA FONTES	*.*.18194	4797
SUELY FERNANDES MACHADO	*.*.63118	4798
ESTER ROCHA BARBOSA	*.*.39275	4799
MARIA ANTONIA FIGUEREDO	*.*.84334	4801
JADE DA SILVA CARDOZO	*.*.64260	4802
SUZANA SOUSA DE AMORIM	*.*.67192	4804
APARECIDA FERREIRA COSTA	*.*.00130	4805
KASSIA IZABELLA SIQUEIRA DE SOUZA	*.*.10128	4806
RAIMARA BORGES DE SOUZA	*.*.01137	4807
LUCIANA BATISTA DA SILVA SANTOS	*.*.86126	4808
LUCIANA FERREIRA CAMPOS	*.*.07502	4809
KAROLINE BARBOSA	*.*.78125	4810
JARDSON RODRIGUES ELEUTERIO	*.*.24224	4811
GABRYELLA FERNANDA VIEIRA FRANCO	*.*.21181	4812
EUNICE LINNAY RENOVATA DA SILVA	*.*.64172	4813
DEUZILENE BARROS DOS SANTOS BARROCAL	*.*.70159	4814
BEATRIZ TOME DA SILVA	*.*.25102	4815
ELIZANGELA DA SILVA BARROSO	*.*.38191	4816
ALEXANDRE COSTA VARGAS	*.*.09308	4817
JOAO VITOR FERREIRA SOUSA	*.*.69170	4818
PEDRO DA SILVA COSTA	*.*.71349	4819
CRISTIANO MAIA ALVES DA SILVA	*.*.79109	4820

MARYA EDUARDA MENDES SILVA	*.*.18131	4821
VANESSA SOARES DA SILVA	*.*.99169	4822
RIVIANE XAVIER VASCONCELOS	*.*.44115	4823
MARIA DA PAIXAO BRITO	*.*.24595	4824
BRUNA RODRIGUES DA SILVA	*.*.69100	4825
LUANA FERREIRA BOTELHO	*.*.81185	4826
IVANEIDE CARDOSO DOS SANTOS	*.*.82121	4827
SAMARA ALVES PEIXOTO	*.*.45197	4829
EDIANE CAMPOS LUCIO	*.*.25202	4830
LORENA GOMES DOS SANTOS	*.*.27161	4831
CLEUSA DOS SANTOS	*.*.96104	4833
RAILSA MARTINS PEREIRA	*.*.25130	4834
DAIANY OLIVEIRA BOTELHO	*.*.14160	4835
ISADORA EMMANUELA DE FREITAS SILVA MELO	*.*.84146	4836
GUSTAVO HENRIQUE COSTA SILVA	*.*.94117	4837
KAIRA DE JESUS SANTOS ROCHA	*.*.36304	4838
CAIO DE LIMA SILVA	*.*.10134	4839
LUSENICE ALVES DA SILVA	*.*.33100	4840
TATIANE MOREIRA DA PAIXAO LOPES	*.*.12180	4841
CLAUDIA CARDOSO BESSA	*.*.70110	4842
MICHELLE DE SOUSA BARROS	*.*.04129	4843
KAROLLINE DIAS SILVA	*.*.26152	4845
VITOR PEREIRA DE SOUSA NETO	*.*.19130	4846
NELY DOS SANTOS SILVA	*.*.99118	4847
HELEN CRISTINA BENEDITA DOS SANTOS	*.*.88131	4848
JEANE DE SOUSA SILVA	*.*.46101	4849
ANA PAULA VITALINO DA SILVA	*.*.29105	4850
CAMILA ANTUNES RODRIGUES	*.*.92110	4851
ADEMAR NUNES DA SILVA	*.*.41268	4852
LETICIA MOREIRA GOMES SOARES	*.*.96164	4853
NICASSIA OLIVEIRA DA SILVA	*.*.44576	4855
KAROLAINE DOS SANTOS MEDEIROS	*.*.48144	4856
MARTHA HELENA DA COSTA FARIA	*.*.98172	4857
FABIANE RODRIGUES DIAS	*.*.53191	4858
JOICE DE PAULA SILVA	*.*.26175	4859
DEBORAH DE SOUZA MACHADO	*.*.30150	4860

MARCIA SANTOS DE SOUZA	*.*.18503	4861
REGILENE CARDOSO PINHEIRO E OU	*.*.70159	4862
MARIA ELISANGELA DA SILVA	*.*.92112	4863
SAYONARA VIEIRA DA COSTA	*.*.53174	4864
KATIUSCE FERREIRA DA SILVA CHAVEIRO	*.*.17142	4865
FRANCILEIA ALVES DE SOUSA	*.*.44149	4866
MAGLENE DE ARAUJO VALE	*.*.00382	4867
ANA FLAVIA DA SILVA SOUSA	*.*.26125	4868
ALEXSANDRA GONCAVES DE LIMA	*.*.95121	4871
GIZELE ALMEIDA CARNEIRO	*.*.88108	4872
MARCIO SOARES CARDOSO	*.*.52363	4874
JOYCE MACIELE DA SILVA MONTEIRO	*.*.57152	4875
WELTON FARIAS AMORIM	*.*.00182	4876
MEYCE JEOVANNA CARDOSO PINELI	*.*.69107	4877
TAIS PEREIRA CARDOSO	*.*.40314	4878
SIMONE DA SILVA	*.*.74120	4879
ALESSANDRA DE ARAUJO ALMEIDA	*.*.20172	4880
VITORIA GRAZIELA SASSO LIMA	*.*.34158	4881
RANYELLE NOVAIS BRASILEIRO	*.*.23124	4882
NUBIA SOARES DE MORAIS E SILVA	*.*.28100	4883
MAGALI OLIVEIRA DA SILVA	*.*.24333	4884
ELAINE CATHERINE NOGUEIRA LEITE	*.*.83135	4885
HARINA ALVES TORQUATO	*.*.21191	4886
DIVA RODRIGUES SANTANA VAZ	*.*.01249	4887
EDILANE DA SILVA DURAES	*.*.23192	4888
JULIANA DE SOUZA CONCEIAAO	*.*.21174	4889
GEISE DE SOUZA DA SILVA BARBOSA	*.*.09118	4892
VERONICA LOPES DA SILVA	*.*.21125	4893
JULIA RAFAELA LUIZ DA SILVA	*.*.53156	4894
ELOANA MAIARA DA CONCEICAO	*.*.76100	4895
ELIENE LUZ FERREIRA	*.*.50247	4897
TAIRINY RIBEIRO DOS SANTOS	*.*.16162	4898
AURELIO AUGUSTO DE OLIVEIRA SILVA	*.*.96191	4899
ANDERSON LUIZ BENNI	*.*.32511	4900
NICIELMA MAYANE DE OLIVEIRA	*.*.87184	4901
NAGILA PRICILA FERREIRA SOARES	*.*.44370	4902

JHUSCELLYA FRANZAC PASSOS	*.*.68110	4903
ELIETE SOUSA LIMA	*.*.44101	4904
ALEXSSANDRA BARROS DA SILVA	*.*.59161	4905
CATARINA CARDOSO DE SOUSA	*.*.26118	4906
ANA LUCIA PORQUER SILVA	*.*.30230	4907
LARISSA SAMPAIO DA COSTA	*.*.50126	4908
SILVANA LIMA DOS SANTOS	*.*.67397	4909
MARIA VITORIA AGAPTO SOUSA	*.*.77138	4910
ALDAIZA MARTINS SANTOS	*.*.89239	4911
LUCAS SOUSA DE AZEVEDO	*.*.17176	4912
BRUNA NEVES	*.*.78103	4913
VANESSA AGUIAR DE PAULA	*.*.14103	4914
MARCO AURELIO DE ARAUJO	*.*.28164	4915
DEIVID REZENDE RODRIGUES	*.*.34171	4916
CAMILA APARECIDA DE OLIVEIRA SOUZA	*.*.18183	4917
JULIANA RODRIGUES DOS SANTOS	*.*.33371	4918
ZILEIDE FERREIRA	*.*.86193	4919
NAIRANA DINIZ	*.*.88107	4920
BARBARA ALINE SANTOS GOES EYMARD	*.*.60297	4921
ALESSANDRA COSTA DE SOUSA	*.*.28360	4922
NEVLICE FEITOZA LIMA SOUSA	*.*.80190	4923
MAISA FRANAA RODRIGUES SANTOS	*.*.59110	4924
EDSON FERREIRA DE MOURA	*.*.32104	4925
KARITA FERREIRA DE SOUSA	*.*.26109	4926
ALEXIA SUPRIANO NASCIMENTO	*.*.41155	4927
THAYNARA FERREIRA DE MORAIS	*.*.77196	4928
AFRANIO RIBEIRO DA SILVA FILHO	*.*.70163	4929
ALESSANDRA SILVERIO DE OLIVEIRA	*.*.84191	4930
ADRIANA LEAL	*.*.58189	4931
JOSENARY DA CUNHA FELIX	*.*.56153	4933
CLECIA ANIC DE SENA DANTAS	*.*.40130	4935
ANA CRYSTINA GALVAO DA LUZ	*.*.08169	4937
JULIANA DIAS SOARES	*.*.54120	4938
ABIMAEEL	*.*.45170	4939
JUNIELLE LOPES DA SILVA DOS SANTOS	*.*.96107	4941
PAULO HENRIQUE FRANCISCO DE MOURA	*.*.28149	4942

DULCILEIA DA SILVA SOUSA	*.*.47192	4944
ALESSANDRA DE OLIVEIRA PINHEIRO	*.*.90130	4945
JOAO BATISTA FRANCISCO DOS REIS	*.*.42168	4946
DAYANE FERREIRA COSTA	*.*.72102	4948
LILLIAN DIAS ARAUJO DIAS	*.*.21149	4949
APARECIDA RODRIGUES DA SILVA	*.*.31129	4950
VAGNER ARAUJO CARDOSO MORAES	*.*.07187	4951
RAYSSA KELLEN DOS SANTOS COSTA	*.*.74359	4952
RICARDO BARROS SOUZA	*.*.63395	4953
DANIELA GONAALVES DA SILVA	*.*.80120	4954
JOSE	*.*.73312	4955
GRECIA SOUZA DE JESUS NOGUEIRA	*.*.16197	4956
STEFFANI ARAUJO DE SOUSA	*.*.36182	4957
ROSA MARIA DOS REIS NOVAIS	*.*.95378	4958
POLIANA AIRES MACHADO	*.*.62177	4959
UELIA DE JESUS SILVA	*.*.69570	4960
LIDIANE MARTINS DE OLIVEIRA	*.*.06131	4962
RAIANE CRISTINA SILVA PINTO	*.*.34204	4963
LAYNE EVELLIN COSTA DE SOUSA	*.*.57107	4964
ALICE GOMES DA SILVA	*.*.92130	4965
GABRIELA DA SILVA FALEIRO	*.*.37157	4966
LETICIA FERREIRA DOS SANTOS	*.*.17164	4967
RAPHAEL TEIXEIRA DA SILVA	*.*.03181	4968
JULIE CHRISTINE GONAALVES ARAUJO	*.*.71155	4969
JOAO BATISTA MARTINS DE ARAUJO	*.*.79123	4970
JOSIVANIA GOMES DOS SANTOS	*.*.29105	4971
GRAZIELLA MACIEL BARRETO LIMA	*.*.42171	4972
MYCKAELLA ARANTES SILVA	*.*.66158	4973
FERNANDO FERREIRA GOMES	*.*.19172	4974
PALOMA LEITAO DA SILVA	*.*.18364	4975
ERIKA SOUZA VIEIRA MONTES	*.*.76120	4976
RAFAEL GAMA TEIXEIRA	*.*.16106	4977
LEONARDO HENRIQUE DE SOUZA	*.*.64160	4978
IVAN BORGES FERREIRA	*.*.44120	4979
GISELLE MARIA CAMILO ALVES CARVALHO	*.*.59136	4981
SIMONE VAZ DE LIMA SOUSA	*.*.11101	4982

SORAILDES DA SILVA NEVES	*.*.36372	4983
EDELSON PINHEIRO VARGAS FILHO	*.*.96330	4984
ANDERSON SOBREIRA DE OLIVEIRA	*.*.12196	4985
ALEXANDRE MARQUES DE OLIVEIRA	*.*.53149	4986
JESSICA LUANA ALVES DE AGUIAR	*.*.07153	4987
GISLENE JOSE DOS SANTOS	*.*.97163	4988
TAIS COSTA SILVA	*.*.75187	4990
MARINA LORENA AUGUSTA FERREIRA	*.*.34642	4991
VIVIANE GOMES DAS NEVES	*.*.12140	4992
ANA CLARA AGOSTINHO FERREIRA	*.*.64107	4993
MARCUS VINICIUS DE ANDRADE CHALAR DA SILVA	*.*.76723	4994
MARCIA JULIANE GOMES DE ABREU	*.*.77140	4995
MARLI PESSOA	*.*.48120	4996
TEIXEIRA BERNARDES VIEIRA	*.*.14100	4997
KAYO DOS SANTOS SILVA	*.*.92180	4998
LUANA CAROLINA DA SILVA	*.*.54127	5000
SANDY LETICIA BICHARA	*.*.06185	5001
JESSIKA CARDOSO DE CASTRO	*.*.14123	5002
KAROLAYNE RODRIGUES DA SILVA	*.*.12600	5005
IONE ROSA SANTOS	*.*.61172	5006
RONIVALDO DIAS ALMEIDA	*.*.94153	5007
YURI PEREIRA DE OLIVEIRA	*.*.00185	5008
OSNILDO PASCOAL DA SILVA	*.*.63188	5009
NILMA GRAMACHO DA SILVA	*.*.67168	5010
DULCILENE NASCIMENTO DE BARROS	*.*.83374	5011
SARAH FARIA DE PAULO	*.*.62149	5012
RENATA ALVES DE OLIVEIRA SANTOS	*.*.19160	5013
LEANDRO CASSIO LEITE DE ABREU	*.*.70851	5014
CAMILA DE MATOS SOUSA	*.*.55244	5015
SUELY GONAALVES DA COSTA	*.*.21128	5016
RAFAEL BANDEIRA SILVA MESQUITA	*.*.36128	5017
LAINÉ	*.*.54176	5018
MARIA SOARES DE LIMA	*.*.86100	5019
KARINA LOS LEITE NEVES	*.*.48130	5020
FRANCIEIDE OLIVEIRA SOUZA	*.*.65179	5021
MARIA ODETE DE CARVALHO	*.*.87150	5022

MANOEL DA PAIXAO GOMES DIVINO	*.*.91215	5023
ALESSANDRA MONTEIRO DA SILVA	*.*.29281	5024
EMELY RODRIGUES MORAIS	*.*.15161	5025
JACIRA ROSA PIMENTA	*.*.31134	5026
GABRIELA RODRIGUES RIBEIRO ARANTES	*.*.28102	5027
LEIRIANNE TEODORO MENDANHA	*.*.14191	5028
CRISTINA AGUIAR DOS REIS	*.*.66149	5029
ROSE KETLIN TEIXEIRA SOARES	*.*.70129	5030
AGNER AMARAL DE SOUSA	*.*.28115	5049
MARCIA HELENA RODRIGUES MENDES	*.*.23120	5050
LAUESSA CHELLY COSTA DE SOUSA	*.*.01195	5051
GEOMARIA GUILHERME PEREIRA	*.*.48142	5052
LETICIA CRISTINA SOUZA	*.*.45846	5053
TEREZA CRISTINA GOMES DA SILVA	*.*.89172	5054
LEUDIVANE FERREIRA DA SILVA BARBOSA	*.*.43104	5055
LILIAN TEODORO DA CRUZ	*.*.42147	5056
EVELIN JORDANA GONAALVES DE OLIVEIRA	*.*.57150	5057
ELZA MENDONAA MAIA	*.*.48149	5058
ELIANE RODRIGUES DA SILVA	*.*.98195	5059
LUANA RIBEIRO KUNERT	*.*.32100	5060
MARIANA DO SOCORRO DE OLIVEIRA	*.*.44204	5061
ALEX CASULA	*.*.33117	5062
SARA MARIA SANTOS DOS ANJOS	*.*.08140	5063
ANGELICA DE SOUZA OLIVEIRA	*.*.44155	5064
GLAUCIANI RIBEIRO DA SILVA	*.*.94114	5065
DEUZENI RODRIGUES DOS REIS	*.*.03125	5066
DEBORA CRISTINA FERNANDES MOREIRA	*.*.57112	5067
IZABEL SILVA BARBOSA	*.*.63104	5068
HELLEN FERREIRA SOARES	*.*.04114	5071
FATIMA MARISCAL DE MORAES	*.*.91287	5072
ANA PAULA RODRIQUES DE OLIVEIRA	*.*.18191	5073
NATHALIA UMBELINA DA SILVA TOME	*.*.24160	5074
YGOR GOMES PEREIRA	*.*.49180	5076
LIZANIA DOS SANTOS RODRIGUES	*.*.20257	5077
CRISTIANE TAVARES DA SILVA	*.*.61118	5078
CLEIDE DIAS DE SOUZA	*.*.23123	5079

TONIFRAN GOMES DE ARAUJO	*.*.21116	5080
MONIQUE ARAUJO DA SILVA FLEURY	*.*.93162	5081
JOICILENE SOUSA DE ALMEIDA	*.*.24159	5082
JOSELMA SANTAREM	*.*.19179	5084
CAMILA VIEIRA DE BRITO	*.*.62148	5085
LEILA MARIA DA SILVA OLIVEIRA	*.*.48320	5086
FRANCINETE LEANDRO MOREIRA	*.*.33394	5087
SUEIDE DE SOUSA REIS BARROS	*.*.95172	5088
SANDRIANE MONTEIRO MENDES	*.*.40225	5090
SEBASTIANA DE MELO DOS REIS	*.*.01120	5091
ROSANE DE SOUSA MENDES	*.*.63333	5092
ARICINEIDE DOS SANTOS SOUZA	*.*.17115	5093
DAIANE ARAUJO DE OLIVEIRA	*.*.35103	5094
ANA LARA BARBOSA DA SILVA	*.*.52154	5095
NELZILENE ALMEIDA	*.*.94360	5096
IAGO EVANGELISTA FERREIRA	*.*.21116	5097
DANIEL SEVERO DOS SANTOS JUNIOR	*.*.88179	5098
AUGUSTO CESAR EDUARDO PINTO	*.*.62172	5099
LAZARA DE CARVALHO VIEIRA	*.*.59100	5100
JACILENE PEREIRA DA ROCHA	*.*.75139	5101
IVONETE ALVES DA SILVA	*.*.33134	5102
JESSICA CRISTINA FERREIRA DE ALMEIDA	*.*.24123	5103
MONISE DA SILVA SOARES	*.*.85144	5104
SILVIA KATHLEEN CANANEA BEZERRO	*.*.65193	5105
ALESSANDRA SILVA	*.*.32152	5106
TEREZINHA MARTINS DE SOUZA	*.*.25172	5107
WEMERSON MAGALHAES DOS SANTOS	*.*.09100	5108
WERYGLES MAURO DE ALMEIDA MATIAS	*.*.50102	5109
PAULA CRISTINA OLIVEIRA MENEZES CHAGAS	*.*.27100	5110
PAULO CESAR BISPO CARDOSO	*.*.22162	5111
MARIA EDUARDA FONSECA FREITAS	*.*.98181	5112
SUELY RODRIGUES DA SILVA	*.*.60106	5113
GEDALIAS OLIVEIRA DA CONCEIAAO	*.*.51218	5114
GISLAINE SILVA DE FREITAS	*.*.09130	5115
MARIA CONCEIAAO DOS SANTOS	*.*.50349	5116
CARLA COSTA DA SILVA	*.*.03140	5117

EDNA GONAALVES DA SILVA	*.*.98191	5118
ANA CAROLINA DE OLIVEIRA VELOZO	*.*.42144	5120
LILDA MARIA GOMES	*.*.78196	5121
GEISE PARREIRA MACHADO	*.*.84151	5122
CASSIA PEREIRA DA SILVA	*.*.21190	5123
CRISTINA CARVALHO DE BRITO	*.*.37134	5124
TAIANA DA SILVA CORREIA	*.*.81137	5125
RENARIA JANUARIO DE SOUSA	*.*.36165	5126
VITOR	*.*.00110	5127
GRACIELE RODRIGUES DA SILVA	*.*.72138	5128
ERIC JOSE DOS SANTOS	*.*.83587	5129
LIVIA MARIA FERREIRA DA SILVA	*.*.93287	5130
MARCIA MONTEIRO DE ALMEIDA	*.*.71172	5131
LORENA ALVES DA SILVA	*.*.15154	5132
LUCILENE MARTINS DE MORAIS	*.*.11131	5133
EDNA MARCIA SOUZA DE OLIVEIRA	*.*.63143	5135
KATIELLY FERREIRA SANTOS	*.*.28190	5136
MARICELIA DE OLIVEIRA AVELINO	*.*.87459	5137
BRENA MIRANDA LIMA	*.*.90166	5139
JHENNYFFER NOLETO CABRAL DE MOURA	*.*.97106	5140
DIVINA APARECIDA DE SOUSA RIBEIRO	*.*.13149	5141
KELLY RODRIGUES PIMENTEL SANTOS	*.*.03188	5142
DILSILENE SILVA	*.*.04291	5143
JORGE HUMBERTO SANTOS FRANAA	*.*.01310	5144
NARA BRUNA RIBEIRO DOS SANTOS	*.*.11121	5145
GESSICA GLORIA DA SILVA	*.*.15140	5146
JOSE IVANILDO CISNANDE DE OLIVEIRA	*.*.69374	5147
FERNANDA DA SILVA BARROS	*.*.98353	5149
ROMILDA DA COSTA	*.*.24170	5150
BEATRIZ	*.*.38840	5151
ERICA ALEXANDRA BARROS SILVA	*.*.57174	5152
JUCICLEIDE MARTINS SANTOS	*.*.31227	5153
RAFAEL VILOBALDO DE BRITO BARBOSA DE OLIVEIRA	*.*.14115	5154
ANA CLAUDIA ARAUJO DOS SANTOS BARBOSA	*.*.86396	5155
ANA KARLA BARBOSA DA SILVA	*.*.86146	5156
GLAUCIA CRISTINA VIEIRA BARBOSA	*.*.25196	5157

JANAINA OLIVEIRA DE SOUZA	*.*.57155	5158
ANDRESSA DO PRADO SILVA	*.*.30193	5159
JESSICA LORRANE LIMADE SOUZA FREITAS	*.*.56264	5160
WELLINGTON LUIS DE OLIVEIRA	*.*.93172	5161
ZELINHA NUNES DA SILVA	*.*.48164	5162
WARLEY SILVA BARBOSA	*.*.02134	5163
HERLEN ARAUJO DA SILVA	*.*.27154	5166
TAIS GABRIELA PAIVA DE MIRANDA	*.*.05179	5167
CLAUDECI DR SOUSA SILVA	*.*.87460	5168
CLAUDISON CARVALHO DE SOUSA	*.*.40106	5169
RHILLARY ADRIA KAENA LEME	*.*.12106	5170
MIRIA ANDRADE DOS SANTOS SOUZA	*.*.40106	5172
ELIANE DA SILVA DO NASCIMENTO	*.*.29105	5173
MARIA ELENA DIAS CARNEIRO	*.*.20167	5174
MATEUS TORRES FERREIRA	*.*.41139	5175
ROSANA INACIA DA SILVA	*.*.85100	5176
ELAINE GOMES DA SILVA	*.*.31106	5178
HEMILAY COSTA	*.*.22140	5179
ANA LAURA PEREIRA AMORIM	*.*.31161	5180
DALVA APARECIDA DE OLIVEIRA MENEZES	*.*.88191	5181
DEISY VIEIRA DOS SANTOS	*.*.80110	5182
WEVERSON RIBEIRO DA SILVA	*.*.27124	5183
KARLA POLYANNA DOS SANTOS MONTEIRO	*.*.29108	5184
MARIA ALDENIA CARVALHO DAS NEVES	*.*.55707	5185
ROBERTA	*.*.83110	5186
FRANCISCA LETICIA PEREIRA OLIVEIRA	*.*.71398	5187
JOSIANE KARITA MENDES ROCHA	*.*.46140	5188
CARLOS SILVESTRE MENDES	*.*.00125	5189
AXEL UYSSI DA SILVA FEITOSA	*.*.74144	5190
MARCIA DE ALMEIDA CRUZ	*.*.13109	5191
MARA RUBIA DE JESUS MACEDO	*.*.84522	5192
ANGELICA FERREIRA ALMEIDA	*.*.44593	5193
MARIA DE FATIMA RIBEIRO BORGES	*.*.93168	5194
ERIKA INGRID MORAES CARNEIRO	*.*.99187	5196
LUANA SOUZA SANTOS	*.*.82124	5197
MARIA AVELINO DE ABREU	*.*.72168	5198

EDUARDA RIBEIRO MARQUES	*.*.97177	5199
PATRICIA DA CRUZ SILVA MIRANDA	*.*.06168	5200
PABLINY COUTINHO ROLIM DOS SANTOS MANSO	*.*.17100	5201
LORRAINE PEREIRA DOS SANTOS	*.*.35119	5202
MARCIA APARECIDA SOARES DE MATTOS	*.*.02180	5204
ANA CRISTINA GOMES LIMA	*.*.81163	5205
WELLINGTON DE CASTRO E SILVA	*.*.84168	5206
MAYARA CHAVES DE ARAUJO	*.*.55170	5207
ROSANGELA CUNHA	*.*.71120	5208
ARIELLE CRISTINE PEREIRA	*.*.33100	5209
NAYARA DOS SANTOS SILVA	*.*.44148	5210
ELIZABETH PAES RESENDE	*.*.80163	5211
ZELIA ALVES RODRIGUES MEIRELES	*.*.49153	5212
PAMELLA FERREIRA MATOS	*.*.27107	5213
PRISCILA COSTA MACHADO DOS SANTOS	*.*.99859	5214
JAQUELINE MENDES DOS SANTOS	*.*.68110	5215
YASMIN DE SOUSA FLORINDO	*.*.91111	5217
MARIA DE JESUS PEREIRA LOPES CRUZ	*.*.62719	5218
LUANA RODRIGUES DA SILVA	*.*.99367	5219
EDITE ALEMIDA DA SILVA	*.*.37592	5220
EDILVANA DA SILVA OLIVEIRA	*.*.98324	5221
CATARINA BISPO DE OLIVEIRA	*.*.16102	5222
NARA ALICE BENINI DA SILVA	*.*.81136	5223
GLEICIANE LIMA DA SILVA	*.*.49111	5224
CARLOS ANTONIO SILVA DOS SANTOS	*.*.85115	5225
PEDRO AUGUSTO CORDEIRO DIAS DE MEDEIROS	*.*.62137	5227
WANE BEATRIZ GOMES SILVA	*.*.78360	5228
CHRISTIANE FIGUEIRA	*.*.34153	5229
LUCILENE GAMA SANABRIA	*.*.94100	5230
BEATRIZ SILVA DOS REIS LOBO	*.*.45135	5231
RANIELE ALVES DA SILVA	*.*.37170	5232
LILIANE GOMES DA SILVA	*.*.58120	5233
DEDIANE PEREIRA DE LIMA	*.*.62229	5234
LUCIANA PEDRINA MIRANDA DE CASTRO	*.*.31287	5235
SHEILA CRISTINA DO CARMO CUNHA	*.*.79159	5236
WESLENE DE SOUZA BOAVENTURA NEVES	*.*.86180	5237

BLANDA BHEATRIZ DA PURIFICAAA	*.*.87197	5238
LIDIANE DE SOUSA GONAALVES	*.*.70146	5241
GILCIQUEDE FERNANDES DE OLIVEIRA	*.*.27434	5242
GLEICIELE FELIX MENDES	*.*.35134	5243
GISELE RIBEIRO OLIVEIRA	*.*.68103	5244
BEATRIZ RODRIGUES DOS REIS	*.*.29362	5245
EDILANE COSTA DOS SANTOS	*.*.06889	5246
GILCILENE DE SOUSA SILVA	*.*.07329	5247
PEDRO LUCAS BRANDAO FARIA	*.*.67108	5248
ANA CLAUDIA NONATO DA LUZ ALVES	*.*.59167	5249
MARIA EDILANIA DE SOUSA ALMEIDA	*.*.55359	5250
LILIAN CRISTINA DE SOUZA BOAVENTURA	*.*.07123	5251
ZELHA DE SOUZA DA CONCEIAAO	*.*.16553	5252
SUELY SOUSA DOS SANTOS CARVALHO	*.*.39100	5253
NEUSELENE FERREIRA GOMES	*.*.39312	5255
TIAGO RIBEIRO FERREIRA	*.*.59216	5256
JAQUELINE FERREIRA SILVA	*.*.91143	5257
PRISCILLA REZENDE RODRIGUES	*.*.61130	5258
NAPOLIANA SANTOS DA SILVA	*.*.96395	5259
HERMESON DA SILVA FEITOSA	*.*.49140	5260
DENISE FERREIRA DE OLIVEIRA	*.*.83122	5261
RONICLEIA PEREIRA ARAUJO	*.*.72208	5262
CLEIDIANE SOUZA ALVES	*.*.64149	5263
IZABEL CHRISTINA NAGELE	*.*.56191	5265
HELENA KATYELY BARROS RODRIGUES	*.*.47113	5266
ADAIAS MORAIS DE ANDRADE	*.*.98196	5267
DEBORA EDUARDA FREITAS FRANAA	*.*.55130	5268
JAKELINE DE FATIMA ALVES SERRA	*.*.25169	5269
MARIA DA CONCEIAAO MACIEL MOURA	*.*.90215	5270
CLEI GOMES DE SOUSA	*.*.49172	5271
LEANDRO FERNANDES DE MOURA	*.*.82109	5272
ELIENE CANDIDA DE OLIVEIRA RODRIGUES	*.*.21100	5273
WIGOR PIRES DE ARAUJO	*.*.38157	5274
RAYANE ALVES DIAS	*.*.70174	5275
ELIEZER RODRIGUES AQUINO	*.*.21166	5276
RICARDO SANTOS COSTA	*.*.68156	5277

FRANCISCA CARVALHO SILVA	*.*.96268	5278
WILLIAN MUNIZ XAVIER	*.*.64169	5279
SABRINA MOREIRA SILVA	*.*.65370	5280
THIAGO REZENDE DE SOUZA	*.*.76198	5281
VITORIA KAMILY VIANA DOS SANTOS	*.*.18299	5282
CAMILA RODRIGUES LIMA	*.*.86194	5283
LOURRANE FERREIRA DA SILVA	*.*.77147	5284
ANA KAROLINA TAVARES DE MELO	*.*.20152	5285
GABRIELLY ALMEIDA TOLENTINO	*.*.73198	5286
DEUSENI SOUSA BARBOSA	*.*.99160	5287
LUDMILA DA SILVA MORAES	*.*.39170	5288
ANA CAROLINA DE CAMPOS NUNES	*.*.85100	5290
RAYANNE RODRIGUES BUENO	*.*.58196	5292
ELIENE DE OLIVEIRA FERNANDES	*.*.67134	5293
VANIA DE OLIVEIRA DIAS FERNANDES	*.*.49102	5294
JORGE LUIZ GUIMARAES	*.*.72104	5295
DAVIDSON WESLEY CHAGAS SOUZA	*.*.67103	5296
MARCLEIDE DOS SANTOS SOUZA	*.*.77149	5297
WARLEY OLIVEIRA BORGES	*.*.54132	5299
GRAZIELE BONIFACIO DA CUNHA	*.*.02116	5300
ANA LUIZA LIMA FONSECA	*.*.90160	5301
SAULO CARDOSO DE AMARAL	*.*.74132	5302
ODAIZA DOS REIS LIMA	*.*.45287	5303
ANA CAROLINE PACHECO NUNES	*.*.91893	5304
AURICELIA MOREIRA DA SILVA	*.*.47117	5305
LARYSSA CARDOSO DE CASTRO	*.*.94181	5306
MARCELO MILHOMEN PIRES	*.*.26153	5307
LUCIA RIBEIRO DE MORAIS	*.*.77173	5308
GISLAINE GALVAO DE LIMA	*.*.13126	5309
MARIA INES ARAUJO DA SILVA	*.*.42382	5310
SHIRLEY SANTOS	*.*.31187	5311
APARECIDA BATISTA DE ARAUJO BARBOSA	*.*.43149	5312
LEONARDO PEREIRA DE SOUZA	*.*.15161	5313
MARIA REJANE ALEXANDRE DA SILVA	*.*.65300	5314
NAYARA CHAGAS TAVARES CARVALHO	*.*.85120	5315
NATALIA GONZAGA PINHEIRO	*.*.25120	5316

ARITUSI SOUSA BORGES	*.97157	5317
RENATO ALVES MARTINS FILHO	*.43325	5318
FABIELE FERREIRA DE JESUS	*.51175	5319
MARCIO APARECIDO MOTA	*.02104	5320
ANA PAULA ALVES TEIXEIRA	*.23132	5321
MARA RISE LOPES DA SILVA	*.86168	5322
STEFFANE JORDANA GONAALVES DINIZ CINTRA	*.03138	5323
DOMINGOS BATISTA CORREIA	*.95115	5324
IVALDETE LUCIA DA SILVA	*.61420	5325
MICHELLE SILVA FLOR	*.84157	5326
RAIMARA PEREIRA CAVALCANTE	*.92170	5327
GEISEL BATISTA DE MATOS	*.41200	5329
IVONE MARTINS DE MORAIS	*.58172	5330
NALU PACHECO ALVES	*.69147	5331
VANEIDE VIEIRA DE MELO MOURA	*.49168	5332
BRUNA ROCHA DE CARVALHO	*.05183	5333
VADULUCIA PEREIRA DE LIMA	*.72158	5334
RAPHAELA MOTA DOS SANTOS PIRES	*.56154	5335
JACY JOSE RODRIGUES	*.05282	5336
TANIA BATISTA DE SOUZA	*.40615	5337
NATHALIA DE SOUZA PORTO	*.52162	5338
DRYELE LORRANE SILVA BORBA	*.95144	5339
JANICE BATISTA DIAS	*.72184	5340
SANDRA GONCALVES DA SILVA	*.58187	5341
KELLY CATARINA DOS SANTOS VELOSO	*.96172	5342
STEPHANIE JULLIANI SILVA RODRIGUES	*.42111	5344
TALLITA DA SILVA SOBRINHO	*.79123	5345
JESSICA LETICIA PEREIRA PARENTE	*.23153	5346
NAIRIS FERREIRA COSTA	*.06188	5347
LORENA RENATA RODRIGUES DA SILVA	*.18125	5348
LUZIANE ARRAZ PEREIRA DA SILVA	*.04253	5349
KETLEN FERNANDA CACHOEIRA DE SOUSA	*.34188	5350
CARINE XAVIER DE JESUS SANTOS	*.17101	5351
FERNANDA DOA SANTOS DE ASSIS	*.72163	5352
LARISSA DA SILVA MENDES	*.57153	5353
ANA MEIRE CHAVES DA SILVA	*.10206	5354

ELICLEA PEREIRA DO NASCIMENTO	*.*.09558	5355
GISELLY CRISTINA BRITO MARQUES	*.*.95114	5356
LAILA KETELY RODRIGUES	*.*.28191	5357
IVONE CAVALCANTE SILVA	*.*.32309	5358
MIRELLY PEREIRA	*.*.19104	5359
ROZILENE DA SILVA BRITO FERREIRA	*.*.40199	5360
FRANCISCA ROZANGELA DE OLIVEIRA	*.*.21363	5361
ILSILENE GOMES DA SILVA	*.*.06243	5362
ANDREIA MARIA DA SILVA	*.*.20125	5363
JORDANNIA BATISTA VIRGILIO	*.*.28124	5364
LOURRANIA SOARES DA SILVA	*.*.27142	5365
RAFAEL CESARIO E SILVA	*.*.88134	5366
MARIA LUCIA ALCANTARA PEREIRA	*.*.43391	5367
JULIANA RODRIGUES DA SILVA	*.*.44106	5368
GABRIELA RIBEIRO DE OLIVEIRA	*.*.00131	5369
ELIENE SOARES DE SOUZA CESARIO	*.*.32168	5370
THAIS LORRANE	*.*.48115	5372
ROSANGELA DO CARMO FELIPE	*.*.19161	5373
DENIZE LUCIO DE OLIVEIRA SILVA	*.*.49191	5374
GISELY BARBOSA FELICIO	*.*.53100	5375
MATEUS AFONSO RODRIGUES	*.*.17174	5377
DAYANE DA SILVA ROCHA	*.*.22113	5378
DAYANA DA CRUZ LISBOA	*.*.16308	5379
THAYNARA ALCANTARA ALVES	*.*.33291	5380
MARIA EDUARDA SOARES GOMES DOS SANTOS	*.*.46125	5381
JULIENE MARIA DA SILVA DE JESUS	*.*.49173	5382
JACKELINE BELICIO DOS SANTOS	*.*.56142	5383
LUANA KARLA DA SILVA SOUZA	*.*.05110	5384
LUCAS FERREIRA DA SILVA	*.*.96103	5385
GLEICY RODRIGUES	*.*.29135	5386
LORRAINE PEREIRA GOMES	*.*.52112	5387
ALICE LOURRANE	*.*.42386	5388
VERALICE SOUSA DOS SANTOS	*.*.84350	5389
LARISSY STEFANE DOS SANTOS CRUZ	*.*.42160	5390
LINDAMAR MARTINS ARRUDA	*.*.94120	5391
ANDRESSA MACHADO DA SILVA	*.*.94302	5392

POLYANNA DE LIMA RODRIGUES	*.*.86109	5394
EVAILANE PEREIRA CARIES	*.*.19186	5395
POLIANA FURTADO DA SILVA	*.*.07183	5396
FRANCISVALDO DA SILVA NASCIMENTO	*.*.75350	5397
JANINE MAGALHAES DOS SANTOS	*.*.58510	5398
MARIA DAS DORES DE LIMA	*.*.15458	5400
REGILA FERNANDA SILVA SANTOS	*.*.99102	5401
THALITA PACHECO SILVA	*.*.45109	5402
LETICIA NASCIMENTO VIEIRA	*.*.66180	5403
JANES MENDES BOTELHO	*.*.16140	5405
OSEAS VIANA DA FONSECA	*.*.70925	5406
SERGIO LOPES VIEIRA	*.*.83187	5407
AMANDA BEATRIZ BARROSO ALVES	*.*.11197	5408
AMANDA GALVAO FIGUEREDO	*.*.25139	5409
JORDANA CORREA SILVA	*.*.32107	5411
DEIANE PEREIRA DA SILVA	*.*.32106	5412
GABRIEL BATISTA SILVA	*.*.77183	5413
KESSILANE ALVES SILVA	*.*.88107	5414
LIGIA DA COSTA SILVA	*.*.69122	5415
MARINA ELAINE SOUSA	*.*.18120	5416
WANESSA MARTINS DO CARMO	*.*.18120	5417
EDSON SOUSA DE ARAUJO	*.*.77100	5418
MARIA DOS REIS GONAALVES	*.*.20110	5419
LEONIDES PINHEIRO DA SILVA	*.*.90100	5420
CELIA SANDRA GOMES BARCELOS	*.*.76149	5422
CLAUDETE RIBEIRO DOS SANTOS	*.*.23263	5423
ADENORA PEREIRA DE ARAUJO	*.*.62191	5424
SONIA GOMES SILVA	*.*.11149	5425
MAINA PEREIRA VASCO	*.*.43539	5426
LETICIA VELOSO SOUZA	*.*.43430	5427
KEILA CRISTINA FERREIRA DE OLIVEIRA	*.*.57113	5429
ESTELA PINHEIRO DA SILVA	*.*.96164	5430
ROSANGELA ALVES GOMES DE QUEIROZ	*.*.45100	5431
THAUJANY SILVA DOS SANTOS	*.*.74186	5432
RAFAEL PEREIRA DA SILVA	*.*.48126	5433
SUELEN CRISTINA DE ASSIS	*.*.13863	5434

JOAO BATISTA DE ARAUJO SILVA	*.*.53161	5435
MICHELLE ALVES ROCHA	*.*.62145	5437
GELICA TAYNARA DE ARAUJO CAVALCANTE	*.*.60185	5438
KASSANDRA CAMPOS DA SILVA	*.*.53105	5439
FRANCISCA ALVES NETA	*.*.98143	5440
DANILA PREGUIA DE MORAES MENDES	*.*.49172	5441
ADRIELLE MOREIRA NUNES	*.*.72195	5442
DERISMAR BARREIRA DE ALMEIDA	*.*.85334	5443
IARLIS DE SOUSA SANTOS	*.*.07317	5444
FABIO ABREU SANCHES	*.*.39287	5445
CRISLAYNE ROSA DE JESUS SILVA	*.*.97105	5446
MARCELA DE ALMEIDA CRUZ	*.*.36170	5447
DIOGO ALVES CARRIJO	*.*.40178	5448
KALITA MARIA DE PAULA	*.*.54166	5449
DAMIANA TAMIRES DE ALCANTARA PONTES	*.*.81176	5450
JAQUELINE NUNES OLIVEIRA DE ARAUJO	*.*.77197	5451
DOMINGOS GONAALVES DA CRUZ	*.*.04191	5452
LIDIANE ALVES CARNEIRO	*.*.89134	5453
JULIANA TOME DA SILVA	*.*.41101	5454
TAINE MARINHO SOUZA	*.*.25183	5455
SHIRLEI DANIELE DA COSTA MAGNO	*.*.90113	5456
LUANA JESSICA FERNANDES DA COSTA	*.*.58148	5457
JOSE MILTON GOMES DE OLIVEIRA	*.*.60115	5458
DANIELLY FERNANDA ROCHA SILVA	*.*.40120	5459
EDER PEREIRA VIEIRA	*.*.09268	5460
STEPHANY RODRIGUES BARBOSA	*.*.19141	5461
DIOVANA APARECIDA PEREIRA SANTOS	*.*.09108	5462
THYAGO VIEIRA DA SILVA	*.*.87136	5463
BRUNA PONTES DE OLIVEIRA	*.*.51112	5464
SELMA DOS SANTOS XAVIER PASSOS	*.*.90144	5465
ALLANA ANDRADE NAPOLEAO	*.*.70130	5466
AURILENE SILVA	*.*.02397	5467
WERLLES DA SILVA ARANTES	*.*.30100	5468
THIAGO DUARTE DA COSTA	*.*.13172	5469
VITOR GABRIEL BARROS LIMA	*.*.52171	5470
OSMARIZE RODRIGUES DE SOUZA	*.*.67107	5471

JORGE CARDOSO DOS SANTOS	*.*.89187	5472
VALDENORA ALVES DE LIMA	*.*.53134	5473
JOSE DIVINO DOS SANTOS	*.*.14104	5474
LUANA DE JESUS LEAO	*.*.67184	5475
MONICA FERREIRA SILVA	*.*.61107	5476
ELISVANIA SEVERINO DE ALMEIDA	*.*.52117	5477
UEDER LOPES ANASTACIO	*.*.52120	5478
PATRICIA CRISTINA CARVALHO SILVA GOMES	*.*.78147	5479
RAIANNE REBECA BARRETO DE SOUSA	*.*.19208	5480
LORENA BARBOSA PEREIRA	*.*.92198	5481
HILSIANE DE JESUS SILVA PEREIRA	*.*.24318	5482
ADRIANA CARVALHO GUIMARAES	*.*.25138	5484
MARINA DA SILVA MARTINS	*.*.00338	5485
LETICIA BARBIERI VIEIRA	*.*.99113	5486
SARAH KALINY DA SILVA SOUZA	*.*.69266	5487
SARAH WAELLEN RIBEIRO SILVA	*.*.75167	5488
TALITA SANTOS FERNANDES	*.*.34160	5489
JOSE ANTONIO LIMA DA SILVA MARINELI	*.*.06215	5491
TIAGO ALVES PEREIRA	*.*.61179	5492
ADRIELLY DE OLIVEIRA RODRIGUES	*.*.37119	5493
ELIANE ALVES ARAUJO	*.*.53249	5494
INGRID PEREIRA BATISTA	*.*.33954	5495
PATRICIA DELFINO GOMES	*.*.31100	5496
CELICE DE SOUSA ALVES	*.*.78117	5497
ELIANE SILVA DOS SANTOS	*.*.58134	5498
POLLYJANNE KERYNYNNE FERREIRA ALVES	*.*.31272	5499
ADRIELE LOPES DE MOURA	*.*.48970	5500
GENECI MARQUES BARBOSA DE SOUSA	*.*.72172	5501
JACQUELINE DOS SANTOS LIMA	*.*.14181	5502
JOSCILAINÉ APARECIDA DE OLIVEIRA	*.*.44120	5503
LETICIA KELLEN SANTOS ALVES	*.*.34130	5504
HELICA MONTEIRO DO NASCIMENTO	*.*.39178	5505
DAYANE GOMES DE SOUSA	*.*.48107	5506
JESSICA CRISTINA RIBEIRO	*.*.75161	5507
MARIA JAMIRES BEZERRA COELHO	*.*.62401	5508
LORAINÉ ALBUQUERQUE DE OLIVEIRA	*.*.60107	5509

GUSTAVO VITOR BARBOSA DE NOVAIS	*.*.10188	5510
IGOR FERREIRA RIBEIRO	*.*.84137	5512
KELLY OLIVEIRA FERREIRA	*.*.76194	5513
WEBERTON PEREIRA CARDOSO	*.*.10163	5514
PRISCILLA FERREIRA DOS SANTOS	*.*.12147	5515
GEIZIANY BONFIM DOS SANTOS	*.*.21133	5516
MARIA DE FATIMA DOS SANTOS	*.*.10134	5517
IVONE PEREIRA DE JESUS	*.*.43115	5518
THAYNARA SANTANA DE OLIVEIRA	*.*.75180	5519
JAMAICA OLIVEIRA DE CASTRO	*.*.81136	5520
ANNA PAULA AQUINO MENDONCA	*.*.02112	5521
SARA MARTINS BELTRAO	*.*.69175	5522
BEATRIZ SANTOS DE SOUZA	*.*.78172	5523
MIRANNA ALMEIDA DE ABREU	*.*.30311	5524
NAYARA CRISTINA FEITOSA DE SOUZA	*.*.17109	5525
JULIANO GOMES	*.*.90158	5526
VANEZA DE OLIVEIRA DIAS	*.*.39140	5527
BARBARA XAVIER DA SILVA	*.*.85118	5528
GLEICIANE FERREIRA SOUSA	*.*.27158	5529
GABRIELA FERNANDA BISPO	*.*.40107	5531
TIAGO MACHADO DA CUNHA	*.*.53100	5532
ANA LAILA BARBOSA DA SILVA	*.*.31121	5533
VALDIRENE DA SILVA	*.*.00225	5534
FABIANA SOARES GONDIM	*.*.07131	5535
IRENILDA BENTO DIAS	*.*.43100	5536
KELY SODRE DA SILVA	*.*.88135	5537
DORCIVAL GONZAGA SILVA	*.*.04180	5538
DAYSE SILVA LIMA	*.*.57353	5539
JULIANA DOS SANTOS RIBEIRO	*.*.28466	5540
ISABELLA STRAIOTO COSTA	*.*.06195	5542
DEBORA SCARLATE BARBOSA TEIXEIRA	*.*.99170	5543
ELISANGELA LIMA DE SOUZA	*.*.13110	5544
ISABELA CRISTINA LOPES DOS SANTOS	*.*.76131	5545
SUZANA LIMA FONSECA	*.*.88181	5546
GLAUCIA RODRIGUES BORGES ROSA	*.*.00104	5547
LUCIENE CAMPOS DOMINGUES	*.*.05172	5548

CHARLES CASSIANO DE MELO	*.*.26100	5549
HENRIQUE SANTOS FLORENCO	*.*.84103	5550
WILLIANE FERREIRA SILVA	*.*.14164	5551
SUSAN MARIELLI PEREIRA UBALDO DOS REIS	*.*.36181	5552
RUBIA CARLA DE SOUZA	*.*.38115	5553
VIRGINIA OLIVEIRA DA CUNHA HENRIQUES	*.*.66172	5554
JORDANA LOPES PIMENTA	*.*.89134	5556
FABIANA DE JESUS LUCENA	*.*.20244	5557
AGUINALDO PEREIRA DA SILVA	*.*.62174	5558
ROSANGELA GOMES BARBOSA	*.*.20106	5560
MARIA DAS NEVES DA CONCEIAAO	*.*.77387	5561
LEONAN DIAS DA SILVA	*.*.47145	5562
DANIELE BARBOSA ALBUQUERQUE	*.*.34237	5563
RAYANE DE MIRANDA TOMAZ	*.*.75151	5564
WESLAINE RODRIGUES DOS SANTOS	*.*.39133	5565
JESSICA FERREIRA DOS REIS SILVA	*.*.80150	5566
IVONE DA SILVA CORDEIRO	*.*.68193	5567
FERNANDA VIEIRA DE ALMEIDA LARA	*.*.38614	5568
IONE CESAR DE ABREU	*.*.35172	5569
ISAAC BRUNNO DIONIZIO SILVA	*.*.52180	5570
THALYANE TASSIA MARIA DA SILVA	*.*.32131	5571
LUDMILLA DA LUZ	*.*.03115	5573
RICARDO FARIA DE JESUS	*.*.42114	5574
DANILO SANTOS DE SOUZA	*.*.58590	5575
TELMA DIVINA PEREIRA DA SILVA	*.*.63604	5576
GABRIELA DE OLIVEIRA CARVALHO	*.*.87141	5577
RODRIGO DE OLIVEIRA CALDEIRA SOUZA	*.*.22154	5578
MARILZA PEREIRA LEITE	*.*.25125	5579
JANE BORGINHO	*.*.56104	5580
JORDY RHUANN FELIX DE SOUSA PINTO	*.*.35109	5582
CHAYENE PEREIRA DA SILVA	*.*.42185	5583
ESTELITON LOPES RODRIGUES	*.*.61100	5584
ESTER DE SOUSA DOS SANTOS	*.*.69140	5585
BARBARA CAROLINA HELENO	*.*.93133	5586
LUCIANO DOS SANTOS ROSA	*.*.95155	5587
RENAN DE MOURA E SENA PEREIRA	*.*.50131	5588

ELIANE FERREIRA DE SOUZA	*.*.28119	5589
JOYCE CRISTINA JESUS CAMARGO	*.*.47104	5590
SHIRLEY DE SOUZA SILVA GOMES	*.*.38140	5591
MARCOS VINICIUS ALMEIDA CASTRO	*.*.71135	5592
RINARA BARROS	*.*.38153	5593
MAURO MARGARIDO DE JESUS	*.*.05149	5594
ANTONIO SERGIO BARBOSA	*.*.89172	5595
EVALDINA ALVES DA SILVA	*.*.26253	5596
KARINA DA SILVA PEREIRA	*.*.34100	5597
DANIELA PIRES DA SILVA	*.*.95481	5598
APARECIDA FELIX ALVES	*.*.44192	5599
MAURICIO SILVA BARROS	*.*.33132	5600
GUIMAR BRASIL DOS REIS JUNIOR	*.*.91164	5601
DAYANE RIBEIRO RAMOS	*.*.43143	5602
DALILA NOGUEIRA ARAUO	*.*.81150	5603
LEONARA LIANDRA PEREIRA DE OLIVEIRA	*.*.09193	5604
JULLYE ALVES ROCHA VARANDA	*.*.26130	5605
VITORIA REGIA LIMA SANTOS	*.*.18125	5606
INGRID DAYANE MACHADO DE JESUS	*.*.18101	5607
MONIQUE RICELLY DE SOUSA	*.*.68155	5608
JAMALY MAGEXIS BARRIOS MORALES	*.*.40209	5609
IZABEL CRISTINA DA SILVA PAIS	*.*.71128	5610
JESSICA SILVA NASCIMENTO	*.*.75196	5611
KARINE FABIENE DOS SANTOS	*.*.90144	5612
VALDILENE DE OLIVEIRA GOVEIA	*.*.89341	5613
MARAISA NAIOLA COELHO	*.*.17188	5614
GABRIEL REZENDE DE CAMARGO	*.*.42172	5615
FAGNER CAMARGO DOS SANTOS	*.*.78115	5617
ALINE BARBOSA DE SOUSA	*.*.32171	5618
FABIELLE BATISTA MENDES	*.*.17182	5619
VALDIVINO	*.*.87147	5620
JESSICA ALVES LEMES	*.*.49157	5621
MARIA APARECIDA DA SILVA BISPO	*.*.72149	5622
FRANCIELE DE SOUZA COSTA	*.*.29142	5623
VICENTE FERREIRA DO NASCIMENTO NETO	*.*.58125	5624
MARILDA DA ROCHA PAIS	*.*.87123	5625

JOELINE VIEIRA SOUSA	*.23250	5626
LEUDIMAR ANDRADE LEAL	*.36392	5627
LARA KATLIN PEREIRA DA SILVA	*.84155	5628
MARIA DE FATIMA BONFIM RIOS	*.25100	5629
KEISLAINE GOMES DOS SANTOS	*.57143	5630
GUSTAVO HUMBERTO ALVES SANTOS	*.77104	5631
ROSA MARIA PEREIRA CUNHA	*.63191	5632
DEUSIVANE ANDRADE DE OLIVEIRA PINTO	*.27180	5633
MARIA BENEDITA SOARES	*.44149	5634
ALINE ROCHA SOUZA	*.13564	5635
PATRICIA SOUZA CUNHA	*.97100	5636
GILCILENE DA SILVA BATISTA OLIVEIRA	*.36180	5637
DANIELA APARECIDA DE ARAUJO	*.98859	5638
MONIQUE GOMES DE OLIVEIRA	*.04194	5639
VALERIA FERREIRA DA SILVA GOMES	*.26138	5640
LETICIA PEREIRA BUENO	*.72120	5641
NATACHA STEFANI LOPES DE OLIVEIRA	*.37170	5642
CARLA GONAALVES DE JESUS	*.97149	5643
CASSIA CHISTINE SANTOS	*.40125	5646
SAMARA DOURADO SAMPAIO	*.97174	5647
JUSCELANIA CARDOSO RIBEIRO	*.43100	5648
NEIDE MARIANO DE OLIVEIRA	*.48104	5650
INAYHA ROMERO DE ARAUJO	*.77822	5651
HELOISA RIBEIRO DA SILVA	*.85171	5652
ARETUSA BARBOSA DA SILVA FERREIRA	*.73104	5653
ISAURA DA COSTA FREIRE	*.10110	5654
THAINARA SOARES DA SILVA	*.31108	5655
GISELE SILVA DOS SANTOS	*.21133	5656
LAIANY CRISTINA NEVES DOS SANTOS	*.37156	5657
ADRIANA MARIA FERNANDES DOMINGOS PIMENTA	*.76104	5658
RAYSSA CARVALHO BORGES	*.89185	5659
SAMARA ELIAS DE SOUSA	*.69165	5660
KEILA LARISSA GOMES MENDES	*.18109	5661
LARISSA ARTIAGA DIAS COSTA	*.53140	5662
VANESSA DE SOUZA SANTOS	*.56169	5663
MARCOS VINICIUS DOS SANTOS SILVA	*.94112	5664

TAYNARA BATISTA LACERDA SILVA	*.*.12102	5665
LAIS RIBEIRO ALVES LIMA	*.*.73184	5666
LORENA PRADO DE OLIVEIRA	*.*.86142	5667
WENDERSON SOARES DA SILVA	*.*.87114	5668
MARTA QUEIROZ DE OLIVEIRA	*.*.13551	5669
GRACIELE LUIZ DE PAULA	*.*.99187	5686
VIVIANE FERREIRA DOS SANTOS	*.*.74146	5687
MARCOS BISPO DA CRUZ	*.*.18166	5688
CELESTE DE JESUS OLIVEIRA	*.*.22151	5689
GABRIELLA AVELINO CORADO DA SILVA	*.*.21190	5690
LORENA QUEIROZ	*.*.59160	5691
KESSULA RENATA DA SILVA COSTA	*.*.03155	5692
MARIA ROSANGELA AQUINO DE BRITO SOUZA	*.*.60419	5693
MARIA JOSE SORIANO SILVA	*.*.30130	5694
LIDIA JACINTO RIBEIRO	*.*.76139	5695
BRUNNA DA PAZ DE LIMA SOUZA	*.*.24108	5696
WESLEY FRANCO DE OLIVEIRA	*.*.59174	5698
ANA PAULA TEIXEIRA ELEUTERIO	*.*.52177	5699
GILBERTO PEREIRA DA SILVA	*.*.79149	5700
GEOMARIA ARAUJO	*.*.51100	5701
THALITA DE SOUSA SANTOS	*.*.21100	5702
EVELYN ALICIA MENDES FERREIRA	*.*.13661	5703
MARIA ADAILZA DOS SANTOS	*.*.40182	5704
LUIS CARLOS TELES	*.*.90178	5705
JOSEANE GAMA SILVA	*.*.30100	5706
KATIANA EVANGELISTA DE SOUSA	*.*.57106	5707
NICOLE VIEIRA SFEIR	*.*.08145	5709
ANALIA BAILON RODRIGUES	*.*.96107	5710
NATHALIA DIAS DOS SANTOS	*.*.93174	5711
EDER PAULO GONAALVES NUNES	*.*.86198	5712
MARCOS JOSE RODRIGUES	*.*.92389	5713
ELINDA CLENES DA SILVA	*.*.34145	5714
AGDA CRISTINA ALVES DO NASCIMENTO	*.*.40188	5715
LETICIA LAMARA MARINO DE OLIVEIRA	*.*.30120	5716
AMANDA DE MORAIS BENICIO	*.*.80165	5717
MARILIA GONCALVES DA SILVA	*.*.14197	5718

JHENIFFER SOUSA LOPES	*.65170	5719
ANGELITA ANTONIO MEIRELES	*.01107	5720
ADRIELE DE SOUZA BARBOSA DUARTE	*.01187	5722
WELINGTON SILVA OLIVEIRA	*.54151	5723
ESTEPHANY TELES OLIVEIRA	*.36109	5724
ELIENE DE ARAUJO CORREIA	*.80122	5725
ROZANA MARIA DA COSTA SILVA	*.75128	5726
ALINE DE ALECRIM MACHADO	*.49103	5727
JULDETE MIRANDA	*.63153	5728
CLEIDEJANE GOMES DE OLIVEIRA	*.33149	5730
ALESSANDRA ALVES RODRIGUES DA SILVA	*.81107	5731
CLEUDE SOUSA ALVES	*.70303	5732
ANTONIO RODRIGUES DA SILVA	*.95305	5733
ODAITH ALINE DE JESUS RIBEIRO	*.68144	5734
GRACIENE APARECIDA DE PAULA OLIVEIRA	*.58102	5735
FRANCISCA IARA DOS SANTOS PEREIRA ALVES	*.18167	5736
DANIELE DOS SANTOS SANTANA	*.96273	5737
ANA PAULA GONZAGA SILVA	*.01160	5738
ALESSANDRA BERNARDES MACHADO SANTOS	*.03118	5739
VANESSA VIANNA RODRIGUES	*.57940	5740
ALINE MIRANDA DE LIMA	*.09192	5741
NATHALIA GONAALVES DOS SANTOS	*.24143	5742
SAMARA LIDIANE ATAIDES	*.34100	5743
MARILDA DA CRUZ MARTINS	*.20104	5744
CLAUDIANE DUTRA SILVA DOS SANTOS	*.20131	5745
DJEIMES VENTURA DO NASCIMENTO	*.91100	5747
MANOEL MESSIAS CORREIA	*.38153	5748
CAMILA CORREIA REIS	*.79122	5749
MARIA	*.51151	5750
RHAYLLA THAYANE ALENCAR DOS SANTOS	*.24180	5751
LUCIANA LIA GONAALVES CAMELO	*.61187	5752
ROBSON PEREIRA DOS SANTOS JUNIOR	*.93177	5753
GABRIELLA ALMEIDA OLIVEIRA	*.42146	5754
KATIELE DE PAIVA FREIRE	*.04121	5755
BRUNA FERREIRA DOS SANTOS	*.89110	5756
JOSE PHILIFE DA SILVA PAIS	*.21150	5758

MARCIA CANDIDA DOS SANTOS	*.93822	5760
PAULO HENRIQUE LAUREANO DE SOUZA	*.40160	5761
NEIDE ALVES DA SILVA	*.69168	5762
WARLLES FERNANDES DE SOUZA	*.51185	5763
CINTIA CARDOSO SOARES	*.64101	5764
DANIEL DIAS SANTIAGO	*.90130	5765
CLEIDE SILVA SARAFIM	*.05105	5766
FLORICENA FURTADO DE MESQUITA	*.22115	5767
LEIA FERNANDES DA SILVA	*.83130	5768
WALQUIRIA LUIZ DE FARIA NUNES	*.47163	5769
PATRICIA PEREIRA LIMA	*.71172	5770
LEANDRO RAMOS LIRA	*.77134	5771
MARIA LUCIA AMANCIO DE ARAUJO COIMBRA	*.58187	5772
TATIANA DE AGUIAR CUNHA	*.31308	5774
NUBIA CARDOSO DE PAULA RODRIGUES	*.49114	5775
VALDIRENE DE MORAIS MARINHO	*.70144	5776
PAULA FERNANDA DE SOUZA	*.32104	5777
LORENA AZEVEDO VALENTE	*.25153	5778
JOSE DE ARIMATEIA BRAGA JUNIOR	*.37387	5779
DARLETE CARVALHO RABELO	*.92104	5780
LENDILZA SANTANA DA GAMA COSTA	*.03215	5781
TATYANE LOPES DIAS	*.07110	5782
LORENA SOUSA AMORIM	*.73378	5783
MIRIAM KELLEN DE NORONHA TELES REZENDE	*.82194	5784
CRISTIANE DE SOUZA NASCIMENTO	*.95172	5785
AMANDA CAROLINE FERNANDES DA SILVA	*.71160	5786
PAULA NUNES SEVERO	*.94350	5787
GLECYELLE LACERDA DE ABREU	*.30162	5788
SIMONE SILVA TELES DOS SANTOS	*.36148	5789
VITORIA GIROTO FERREIRA	*.62124	5790
LUCIANA GARCIA CORREIA	*.63103	5791
DANIELLA FERREIR ARODRIGUES	*.87183	5792
SURAMA RIBEIRO DOS SANTOS	*.84100	5793
CARLA STOKELLEN OLIVEIRA DE JESUS	*.81160	5794
KAMILA VIDAL MACHADO VEIGA	*.51122	5795
ALYNE DOS SANTOS SILVA	*.49109	5796

SAMUEL SOARES DE ARAUJO SOLEDADE	*.*.71273	5797
ANTONIA ADRIANA ALVES DURVAL	*.*.97169	5798
ALINE ALVES RIBEIRO	*.*.93100	5799
RUBIA RAMOS GUIMARAES	*.*.90159	5800
MARILIA RODRIGUES DA SILVA	*.*.15135	5801
ARIANA DUARTE DA SILVA	*.*.25110	5802
FERNANDA DA COSTA DELMON	*.*.64151	5803
TATIANE CARVALHO LOPES	*.*.73110	5804
LORRANNE MARTINS SANTOS	*.*.24100	5806
ELESSANDRA FRANCISCA COSTA FERNANDES	*.*.92133	5807
GABRIEL CARDOSO DA CRUZ	*.*.28125	5808
NATHALIA CAROLINE GARCIA	*.*.01121	5809
DAILTON CORDEIRO DIAS	*.*.98137	5810
CARLIENE DA SILVA	*.*.17292	5811
FRANCIEL JUNIOR DOS SANTOS SOUZA	*.*.28144	5812
FELIPE ALVES DE SOUZA	*.*.48191	5813
UELLITON SERAFIM CAMARA	*.*.84460	5814
GLAUCIONE BARROS SANTANA	*.*.67190	5815
PRISCILA RABELO SCHWERZ	*.*.33116	5816
DOMINGAS BATISTA DE ARAUJO	*.*.81191	5817
BRENDA CONCEIAAO SOUSA	*.*.92159	5818
RAIANE DA CONCEIAAO SILVA	*.*.94308	5819
TATIANE SILVERIO DE OLIVEIRA	*.*.36149	5820
BRUNA HOSANA DA SILVA ROCHA	*.*.45144	5821
KATIA BETHANIA SANTOS DE FREITAS	*.*.96187	5822
RODRIGO CARLO DA CUNHA	*.*.15115	5824
WALLISON PEREIRA DOS SANTOS	*.*.97169	5825
PAULA MAIARA CARVALHO DOS SANTOS	*.*.24677	5826
MARIA SIMONE SANTOS SILVA	*.*.30225	5827
LUDIMILA GAMA LUCAS	*.*.	5828
MARIA DA LUZ CONCEIAAO	*.*.46379	5829
ESTEFANIA BOTTERLOFF DOS SANTOS LOTERIO	*.*.64197	5830
NILDES DE JESUS MOTA	*.*.51115	5831
EUNICE ALVES DE SOUSA	*.*.59101	5832
MARIA DE LOURDES LOPES	*.*.72134	5833
MARAINA FERREIRA COSTA	*.*.93108	5834

BIANCA FERREIRA DINIZ	*.*.88114	5835
REGINA CINTRA DE SOUZA	*.*.46153	5836
FABIO GONAALVES DE SOUSA	*.*.88332	5837
VALERIA TOMAZ MARTINS	*.*.56268	5838
DAYANE LIMA RABELO	*.*.25195	5839
VIRGINIA DE SOUZA MARINHO	*.*.24190	5840
BRUNO PERICLES CAETANO DE MELO	*.*.31161	5841
HENRIQUE SANTOS SILVA	*.*.16181	5842
BARBARA MARYELE COUTINHO PEREIRA	*.*.58607	5843
SAVANA COSTA FONTES	*.*.77211	5844
LILIANNY SOUZA LIRA	*.*.62157	5845
ANA PAULA DE BRITO	*.*.44150	5846
MARIA LUIZA SANTOS COSTA	*.*.44338	5847
CRISTINA PEREIRA LIMA	*.*.95120	5848
NATHALIA DE ALMEIDA MAGALHAES	*.*.79133	5849
ANA PAULA SOUZA DOS ANJOS	*.*.40120	5850
ANA BEATRIZ NUNES DOS SANTOS	*.*.28526	5851
JOSILENE PAIXAO DA SILVA	*.*.88360	5852
LUCIANA CRISTINA COELHO VENANCIO FERREIRA	*.*.85104	5853
LORENA KEMBERLY MEIRELES DE SOUSA	*.*.31195	5854
CLEVIA SANTOS DO NASCIMENTO	*.*.97160	5855
DEISES DE FATIMA RIBEIRO DOS SANTOS	*.*.97134	5856
VALDINEI DIAS LOPES	*.*.02168	5857
JESSYKA CARDOSO DE SOUZA	*.*.88108	5858
SAMARA BARBOSA RIBEIRO	*.*.76165	5859
DAVI WILLIAN BARBOSA JURIQUE	*.*.45108	5860
GISLENE GOMES DA COSTA	*.*.16124	5861
MARLON SILVA DE SOUSA JUNIOR	*.*.08176	5862
SANDY HELEN RODRIGUES PONTES DA SILVA PANTOJA	*.*.58244	5863
GIOVANA VASCONCELOS FREITAS	*.*.42116	5864
ELAYNE PEREIRA MORAIS	*.*.54127	5865
DENISE PERES RAMOS	*.*.12154	5866
FLAVIA RIBEIRO RODRIGUES	*.*.22150	5867
TANIA ROSA DA SILVA	*.*.84101	5868
ELINE AMORIM SANTOS SOUZA	*.*.27190	5869
VICTORIA AQUILA DE OLIVEIRA	*.*.50164	5870

BRENDA DE OLIVEIRA DA SILVA	*.*.95123	5871
SHARA LIADINY VIEIRA LOPES	*.*.47160	5872
MAYSA DOS SANTOS TEIXEIRA	*.*.16112	5873
MARIA REINILDE CESARIO ROCHA	*.*.80191	5874
THAYS NERES BATISTA SOUZA	*.*.72386	5875
YAGO FELIPE FREITAS VIEIRA	*.*.01633	5877
ELENI SILVA BARBOSA	*.*.14152	5878
KEZIA VIANA DE OLIVEIRA	*.*.35128	5879
MARIA APARECIDA FERREIRA	*.*.30130	5880
KAREN DOS REIS ALVES	*.*.37173	5881
KELI CRISTINA PEREIRA DOS SANTOS	*.*.30172	5882
THAINAN BARBOSA DO NASCIMENTO	*.*.96113	5883
NEYRE PEREIRA DAS NEVES	*.*.55103	5884
FELIPE PINHEIRO MAGALHAES	*.*.71182	5885
DAIANE TEIXEIRA DA SILVA	*.*.39192	5886
ELZENIR RAMIRA CARDOSO	*.*.95100	5887
JESSICA FERNANDES VIEIRA	*.*.11123	5888
MARCIA PEREIRA DE MELO	*.*.92100	5889
DIONISIO SENNA DE OLIVEIRA FILHO	*.*.74172	5890
CARLEANE RODRIGUES DA SILVA	*.*.39358	5893
MARIA DAS GRAAAS ROCHA SANTOS	*.*.00304	5894
DJHEMILY FERNANDES CALDEIRA DE SOUZA	*.*.27190	5895
MARIA LUIZA DA SILVA OLIVEIRA	*.*.64110	5896
BRUNA OLIVEIRA ROSA	*.*.09114	5897
CRISTIANE ROSA DE SOUSA	*.*.17151	5898
ARIANA ALVES DA SILVA	*.*.82110	5899
CLAUDIA DA COSTA LEAO	*.*.20892	5901
CLARIANA DE JESUS PEREIRA	*.*.27535	5902
JESSICA LORRANE BARROS DA SILVA	*.*.41140	5903
NILVONE MARIA DOS SANTOS BARBOSA RODRIGUES	*.*.43168	5904
HELEN SIMPLICIO TEOFILO	*.*.33716	5905
ALESSANDRO LUIS DE SOUZA	*.*.45168	5906
NATIELE MOREIRA SILVA	*.*.57503	5907
RICARDO RODRIGUES FREIRE GOMES	*.*.43168	5908
HELLEN CHRISTI VIANA LEMOS	*.*.68116	5909
FLAVIA HELLEN CARVALHO FARIAS	*.*.78118	5910

ANTONIO FILHO RODRIGUES NASCIMENTO	*.*.95253	5911
JESSICA DE SOUZA LOPES	*.*.56131	5913
DIVINO CESAR DE FREITAS	*.*.21172	5914
JAMILTON ALVES PINTO	*.*.02134	5915
RAQUEL NETTO DE LIMA MACIEL	*.*.90110	5916
DEBORA SOUZA GONAALVES	*.*.70108	5917
MONICA MARIA LOPES MARQUES	*.*.37104	5918
CILMARAALVES DE SOUSA	*.*.17100	5919
WEVERTON PEREIRA GOMES	*.*.75163	5920
CLEUDES SILVA CHAVES	*.*.60157	5921
STEPHANY MAYUMI OTSUBO AMORIM	*.*.18194	5922
KAUANE BARBOSA DOS SANTOS DO CARMO	*.*.35516	5924
FLORISVALDO SOARES DE MELO	*.*.10100	5925
LILIANE FERNANDES TEODORO DE QUEIROZ	*.*.71120	5926
HYAGO CESAR SILVA	*.*.57163	5927
ELAINE FERREIRA VALE	*.*.72384	5928
DIVINA GECICA BEZERRA FARIAS	*.*.17183	5929
KESIA MARTINS DA SILVA FERNANDES	*.*.29123	5930
THAYNARA JORDANY DO NASCIMENTO MORAIS	*.*.51189	5931
TAIS BENTO FERREIRA DOS SANTOS	*.*.58126	5932
JESSIKA ZACARIAS DOS SANTOS	*.*.03169	5933
MARCUS AUGUSTUS PEREIRA	*.*.26120	5934
CACILNEIDE ALVES FERREIRA	*.*.16149	5935
CISNANDIA RITA DE JESUS	*.*.01820	5936
MARIA	*.*.35145	5937
DIOMARINA MARIA BATISTA ARANTES	*.*.68191	5938
THAIANY ALENCAR DA CRUZ	*.*.10101	5940
VANUSA DIAS COSTA	*.*.29126	5942
APARECIDA LORRAINE DE SOUSA RIBEIRO	*.*.43129	5943
MARCIZA MILANEZ DE ALMEIDA	*.*.35300	5944
JANEIDE ALVES ATAIDE	*.*.66120	5945
ELLYS ARAUJO MEIRELES	*.*.36282	5946
DEGISMAR BATISTA DA SILVA	*.*.28187	5948
LUCINEIA MARIA DE JESUS	*.*.99176	5949
HELLEN SILVA BONFIM	*.*.51560	5950
VANJA RIBEIRO DE ARAUJO	*.*.25120	5951

ANA KAROLINA DE LIMA FERRAZ	*.22113	5952
FRANCISCO DE BRITO OLIVEIRA	*.13194	5953
PAMELA RABELO SCHWERZ	*.40180	5954
ELIZABETH APARECIDA ALVES DOS SANTOS	*.72153	5955
THALITA MARIANA DOS SANTOS CAPEL	*.10120	5956
DANIEL FERREIRA DA SILVA	*.09157	5957
RAIMUNDA GOMES DOS SANTOS TEIXEIRA	*.67154	5958
AMANDA ANDRADE NOVAES	*.78171	5959
PAULO ERNANE ALVES DE JESUS	*.73104	5961
MARA CRISTINA DE OLIVEIRA SANTANA	*.95104	5962
JORDANA SUTERIO LIRA	*.37307	5963
VERONICA MACHADO SILVEIRA	*.81142	5964
VALDIR LIMA DOS SANTOS	*.82172	5965
ALEFI PIRES	*.25118	5966
LAURENILDES NUNES SILVA	*.05287	5967
LARISSA RODRIGUES DE ALMEIDA	*.20148	5968
WANESSA MARCELINO PASSOS DA SILVA MOURA	*.65231	5969
LILIAN CARITA RODRIGUES DO CARMO	*.48134	5971
SUELENE TRANQUEIRA DE SOUSA FRANAA	*.16134	5972
MEIRIANE DE SOUSA BOSCO	*.48158	5974
KAMYLLA ALVES DOS SANTOS	*.63197	5975
LUCIENE RODRIGUES DE CARVALHO	*.33179	5976
FABIANA SOUZA DE LIMA	*.34269	5977
PATRICIA BRAGA DE ANDRADE	*.57182	5978
IANE MORAIS DA SILVA	*.78170	5979
JOSEANE PEREIRA DE JESUS	*.94305	5980
BEATRIZ CAROLINA MENDES	*.21135	5981
MARCILENA DA SILVA GOMES	*.75191	5982
GEREMIAS FERREIRA PEREIRA JUNIOR	*.13277	5983
KATIA SILVA SANTOS	*.23147	5984
TAYANNE FERNANDES DE AZEVEDO	*.17160	5985
CREUSA CONCEICAO SILVA	*.23291	5986
ISTEFFANY CAMELO MOREIRA MARQUES	*.89185	5987
LIVIA CRISTINA LUSINI	*.22129	5988
VAN BASTEN ALVES DA SILVA	*.44181	5989
MAYARA OHANA NASCIMENTO SILVA	*.65306	5990

DANIELA DE PAULA ROCHA	*.*.43104	5991
MICHELLE LIMA MELO	*.*.71187	5992
FELIPE GOMES ALVES	*.*.98122	5993
ANA LARISSA DE OLIVEIRA ADORNO	*.*.87150	5994
ADRIANA CHRISTINA SANTANA	*.*.11187	5995
BARBARAH DANNIELE PINHEIRO TAVARES OLIVEIRA	*.*.80108	5996
KASSIA GRACIELLE MARCELINO DE ALMEIDA	*.*.15133	5998
SANDRA APARECIDA FERREIRA DE SOUSA	*.*.98103	5999
DEBORA OLIVEIRA DA SILVA	*.*.33110	6000
CINTIA VALERIA MUNIZ ALVES	*.*.81890	6001
EVERTON ALMEIDA DE JESUS	*.*.71289	6002
MASCILEDE DE SOUSA FRANAA	*.*.93290	6003
FABIOLA SOUZA DE OLIVEIRA	*.*.92190	6004
JOSE VINICIUS RODRIGUES CARDOSO	*.*.12399	6007
WILLZA BATISTA DE ALMEIDA	*.*.55119	6009
MARIA DA CONCEIAAO PEREIRA ANDRADE	*.*.63444	6010
ELZA GOMES DE SOUZA	*.*.96200	6012
LENIRA SALES DA SILVA	*.*.55406	6013
JAINÉ MOTA DA SILVA	*.*.64194	6014
VALKIRIA LIMA CASTRO	*.*.77107	6015
LAZARA FERNANDES DA SILVA	*.*.05168	6016
JAQUELINE RODRIGO DE SOUSA SILVA	*.*.51183	6017
WAGNER FIGUEIRA PACHECO	*.*.54185	6018
FERNANDO SANTOS QUEIROZ	*.*.91106	6019
DARLENE ALMEIDA SILVA	*.*.91183	6020
JUCILENE DE PAULA TEIXEIRA	*.*.59820	6021
ANIELE LEANDRO PERIS DA SILVA	*.*.72168	6022
MARCIA MARIA CONCEICAO PINHEIRO	*.*.53115	6023
BRASILINA DAVID MARTINS	*.*.41166	6024
JOAO FERNANDO DINIZ	*.*.11191	6025
MARINETE DE OLIVEIRA CRUZ	*.*.85368	6026
GERSON RIBEIRO DA SILVA	*.*.45191	6027
LAYS ROSA DE SOUZA	*.*.36190	6028
RENATA FERREIRA FELIX	*.*.39178	6029
ANDRESSA DE CASSIA OLIVEIRA DE SA	*.*.93139	6030
NEIDMAR DE OLIVEIRA	*.*.72115	6031

EBER DIAS	*.*.68192	6032
RAIMUNDA GONAALVES SOEIRO	*.*.76268	6034
ARIELY SILVA DE JESUS	*.*.58132	6035
TATIANE BORGES SILVA	*.*.29100	6036
JAMILY CRISTINA ARAUJO DAMASCENO	*.*.64188	6037
MARINA VIEIRA	*.*.29104	6038
CLARICE BORGES FERREIRA	*.*.14197	6039
RAYANE PINHEIRO DE SOUZA	*.*.57111	6040
JULIANA JHENY BATISTA DA CUNHA SOUZA	*.*.35172	6041
URIELLE AMANDA CARLOS DE FREITAS	*.*.08158	6042
ANA BEATRIZ DE JESUS DUARTE	*.*.51126	6043
ELISANA MARQUES	*.*.45139	6044
KATIA	*.*.52153	6045
DANUBIA FRANCISCA DA SILVA SANTIAGO	*.*.89187	6046
GERALDA DIVINA DOS SANTOS MORAIS	*.*.34115	6047
MARIA EUNICE RODRIGUES DE CARVALHO	*.*.47153	6049
NAYRARA RODRIGUES CAMPOS	*.*.03170	6050
JOSE RODRIGUES LIMA	*.*.70808	6051
CLECIA BEZERRA DE ARAUJO	*.*.13124	6053
ANDREIA FERNANDA VIEIRA	*.*.47156	6054
ELIENE LEITE DA SILVA	*.*.45100	6055
INDIARA CAMPOS BASTOS	*.*.00172	6056
MARINALVA BISPO DO NASCIMENTO	*.*.22808	6058
PRISCILLA SANTIAGO GOMES	*.*.69108	6059
FERNANDO ANTONIO XAVIER	*.*.12187	6060
LORRAYNE PABULA FERREIRA BORGENS	*.*.81180	6061
ELBA NUNES DE OLIVEIRA	*.*.17188	6062
KENNEDY MARTINS OLIVEIRA	*.*.52130	6063
ADAMS DE MORAIS REIS	*.*.68115	6065
DILAILA ALVES	*.*.06109	6068
MICAELA DE MELO	*.*.51530	6069
SHAIANA SHEYLA ESCOBAR BORGES	*.*.88143	6071
LUCIANA RODRIGUES DIAS	*.*.69193	6072
ANTONIO ALVARO DA SILVA MOURA	*.*.06202	6073
PABLYNE MARTINS DOS SANTOS	*.*.01165	6074
MATHEUS GONAALVES MARTINS	*.*.12110	6075

MATHEUS GOMES DA SILVA	*.*.00114	6076
MARA CELIA FERREIRA LEAL	*.*.02149	6077
TATIANE RIBEIRO DE OLIVEIRA	*.*.95107	6078
VANESSA VIEIRA GOMES	*.*.89190	6080
MARCELO DA SILVA RODRIGUES	*.*.39264	6081
MARIA APARECIDA NUNES DA CRUZ	*.*.64104	6082
LUCIVANIA BOAVENTURA LARANJEIRA	*.*.41149	6083
KENIA VALERIA BORGES TAVARES	*.*.64100	6084
ANDRESSA DE SOUSA MENDES	*.*.42106	6085
FERNANDO RAUL DE JESUS	*.*.87149	6086
MAYRA DA SILVA CAVALCANTE	*.*.13144	6087
FABIANA MARIA DOS ANJOS MEDRADO MACARIO	*.*.40170	6088
ELIEUSA PEREIRA DA COSTA	*.*.29149	6089
PATRICIA AMARAL RIBEIRO	*.*.73191	6092
THAIS CORREIA MENDES	*.*.63105	6093
ELIANE GONAALVES RIBEIRO	*.*.70172	6094
ANA CAROLINE ARAUJO MADEIRA	*.*.07199	6095
CLARISSY CARDOSO SANTANA	*.*.81183	6096
ADRIELE RIBEIRO DA SILVA LOPES	*.*.26194	6098
JOHNATHAN ASSAD RODRIGUES DA SILVA	*.*.01100	6099
MARIA HILDELANIA DE OLIVEIRA	*.*.94478	6100
ABADIA MOURA RIBEIRO	*.*.80187	6101
GLEICY DELFINO DA COSTA	*.*.31134	6102
MARIA DO SOCORRO ALVES DA SILVA SANTOS	*.*.35195	6103
LARISSA ROSA DOS SANTOS	*.*.67169	6104
ARIANE CARVALHO SIQUEIRA	*.*.28104	6105
SARA DE ARAUJO COSTA	*.*.49142	6106
CREUZA ROCHA DO NASCIMENTO	*.*.82689	6107
LUCAS MATHEUS DE LIMA	*.*.53173	6108
KAROLAINE CRISTINA ALVES DA SILVA	*.*.66184	6109
JESSICA CAROLINA SOUZA DA SILVA	*.*.79144	6110
HAMILLA LIMA MONTEIRO	*.*.46121	6111
ROMILDA MOREIRA SILVA	*.*.82113	6112
MARIA JOSE MOTA DE MELO	*.*.77120	6113
LETICIA RIBEIRO SOARES	*.*.91137	6115
ALESSANDRA COELHO ESTRELA	*.*.54182	6116

ROBERTA FERREIRA MESQUITA	*.47268	6117
LUCIANA CONCEIAAO DA SILVA	*.82131	6118
VITORIA FERNANDA DINIZ DA SILVA	*.47190	6119
HELEM MAISA FERREIRA PINTO	*.49114	6120
ADRIANA VILA NOVA DA CONCEIAAO	*.43100	6121
WESLEY RODRIGUES FERNANDES	*.10133	6122
DANIEL VIEIRA OLIVEIRA	*.18192	6123
POLIANA SILVA SOUSA	*.27312	6124
NORMA ALVES DE SOUZA	*.30110	6125
MAYSA FERNANDES GOMES DA SILVA	*.38104	6126
JOELMA DE AZEVEDO	*.47112	6127
THIAGO GONAALVES SOEIRO	*.04253	6129
KETLEN CRISTINA CAMELO BARROS	*.83160	6131
IARA DE JESUS ARAUJO	*.28388	6132
KENIA LIDIA SILVA	*.61103	6133
MARIA NOLASCO DE OLIVEIRA	*.22153	6134
FLAVYA MARTINS BORGES SENA	*.78192	6135
MARIA HELENA DE OLIVEIRA	*.88120	6136
CHASMILI CAMPOS DE PAULA	*.61190	6137
WESLAYNE BERNARDES SOBRINHO	*.09147	6138
LUDMYLLA FERREIRA SILVA	*.55140	6139
LUMARA CARVALHO COSTA	*.69143	6140
JOAO CARLOS ALVES DE OLIVEIRA	*.21108	6141
REGIO PIRES DE MOURA	*.64100	6142
ZORAIDE LUZIA DA COSTA	*.02109	6143
LEANDRO MANGILE LARA	*.75151	6144
JJOCILENE VALERIANA	*.11153	6145
ANA PAULA ALMEIDA DE PINA	*.02127	6146
GIOVANNI HENRIQUE ALVES ALVIM	*.81149	6148
GRACILENE DE JESUS SILVA	*.84197	6149
LIELEN DE JESUS LIMA SARAIVA	*.99201	6150
WAGNA ROCHA NEY	*.25303	6151
MARCOS EDUARDO ALVES RABELO	*.88115	6152
JANAINA RIBEIRO DE SOUSA	*.81147	6153
VEREDEANY RODRIGUES PENA	*.97114	6154
ALBENIZA BRAZ NASCIMENTO ALENCAR	*.80208	6155

GEAN SULLIVAN MARTINS QUEIROZ	*.*.22180	6156
WELLINGTON JUNIO APARECIDO DA SILVA	*.*.48101	6157
TAINAN FRAGA DE OLIVEIRA	*.*.44104	6158
RAFAEL OLIVEIRA DA	*.*.33108	6159
VITORIA CRISTINA DE OLIVEIRA SILVA	*.*.83150	6160
KELLEN RODRIGUES FELIX DA SILVA	*.*.23125	6161
AGNA LO PES DE ABREU	*.*.71138	6162
CLEBER LIMA DE SOUZA	*.*.17188	6163
MARINA GARCIA PARREIRA	*.*.71122	6164
ROZYLENE BORGES DE OLIVEIRA	*.*.15110	6165
TERESINHA MARCELA RIBEIRO RODRIGUES	*.*.53141	6166
MARIA FABIANA MARQUES DE SOUSA	*.*.09158	6167
LAILA PRISCILLA HERZOG	*.*.79124	6169
ANTONIA LUCILEIA CUNHA DE SOUSA	*.*.59320	6170
WANY BORGES DOS SANTOS	*.*.71160	6171
KARINE ROSA DAS DORES CORREIA	*.*.53124	6172
SILDELLY DA SILVA DIAMANTINO	*.*.77120	6173
MURIELLY VERISSIMO DE SOUZA	*.*.54168	6174
SONIA PEDRO DE LIMA	*.*.40115	6175
WA UTOMOTSI E DA SILVA TSERENHONHIMI RAMIWE REHBER	*.*.01184	6176
ELBA CRISTINA MODESTO PEREIRA	*.*.32120	6178
GUIOMAR CERQUEIRA MENEZES	*.*.84500	6179
MAILINY ALVES DOS SANTOS	*.*.58100	6180
SIMONE SONIA NUNES DE ARAUJO	*.*.68272	6181
JUNIO BATISTA DA SILVA MARTINS	*.*.19116	6182
JOANA GONZAGA PEREIRA	*.*.15188	6185
JESSICA NASCIMENTO DE SOUSA SA	*.*.43146	6187
SANDRA RUFINO DA SILVA	*.*.58178	6188
GEISSY RODRIGUES MENDES	*.*.04140	6189
ARIANNY KEISY ALVES DE SOUZA	*.*.92107	6191
LEIA CASSIA PEREIRA DA PAIXAO	*.*.42190	6193
CINTIA LACERDA DE ALENCAR	*.*.38195	6194
ANTONIA CONSTANCIA DE ALMEIDA SILVA	*.*.74357	6195
ADRIANO FERREIRA DAMA	*.*.50149	6196
KERGINALDO MACIEL DOS SANTOS NETO	*.*.92122	6197
PATRICIA DA CONCEIAAO HABERL	*.*.01120	6198

NILSEIA ALVES BATISTA	*.68154	6200
LARISSA NIELLY DA SILVA	*.80247	6202
JOAO CASSIO GOMES DE OLIVEIRA	*.48113	6203
MAURI FERREIRA ARAUJO JUNIOR	*.81141	6204
THAMIRES DA SILVA RIBEIRO	*.10155	6205
WELLINGTON SILVA SOUSA	*.03142	6206
DEUSILENE ROSA DA SILVA MILAGRE	*.48147	6207
JEANE CRISTIAN COSTA DE OLIVEIRA	*.64134	6208
BRUNA MOREIRA GALVAO	*.35176	6210
NAYARA KELLIN MACHADO SILVA	*.20138	6211
JESSICA FERNANDA ALCANTARA NASCIMENTO	*.66149	6212
ELIANE RODRIGUES DE MORAIS	*.89177	6213
PRISCILLA DE SALES FELIX	*.79191	6214
BRENDA DOS SANTOS ALMEIDA	*.66259	6215
FRANCISCO CANTANHEDE DOS SANTOS	*.47110	6216
THAIS DE SOUSA PEREIRA	*.11135	6217
ELAINE SANTOS BIZERRA FERNANDES	*.86342	6218
SIMONE DA CUNHA BARRETO	*.05187	6219
VITORIA SOUSA LIMA	*.79158	6220
MARIA SHIRLEY APARECIDA SOUZA OLIVEIRA	*.52136	6221
CEJANE ROSA DA SILVA	*.77148	6222
GISLAYNE FERREIRA DOS SANTOS	*.09111	6223
HERICK NUNES SANTANA	*.06170	6224
INGRID HELEN BARROS DOS PRAZERES	*.09178	6225
JORDANA ALVES DA COSTA	*.09130	6226
GESSYKA TEIXEIRA MAGALHAES	*.55142	6227
ARLETE PINHEIRO STOFEL	*.85334	6228
NAIARA VASCONCELOS DE ARAUJO	*.68110	6229
RENAN FABRICIO GOMES DA SILVA	*.79104	6230
DEBORA DA SILVA OLIVEIRA GONAALVES	*.75194	6231
NAIARA FRANAA GOMES	*.59122	6232
MARIA SANDRA SOUZA ALBUQUERQUE	*.55349	6234
MARIA DO SOCORRO MOREIRA BARROS	*.84149	6235
SILAS FRANCISCO FELIX	*.47104	6236
RITA DE CASSIA DA SILVA SOUZA	*.92331	6237
NAYANE DOS SANTOS COSTA	*.62387	6238

JANE VIEIRA MACHADO MATTOS	*.*.32153	6239
RENDLEY FERREIRA DA SILVA	*.*.84180	6240
LUIZ OTAVIO RODRIGUES DE OLIVEIRA	*.*.47177	6242
MARCO TULIO DIAS VITORINO	*.*.30100	6243
VERA LUCIA AIRES SIRQUEIRA	*.*.55149	6244
LUCIANA DE SOUZA OLIVEIRA	*.*.49153	6245
JOQUECILAINE PERES CAMPELO	*.*.22101	6246
JOSIANE PEDROSO MESQUITA	*.*.45209	6247
ANGELICA MOREIRA DOS SANTOS	*.*.24186	6249
DANIEL FELIPE SANTANA	*.*.38193	6250
LORRANY GOMES DE SOUZA RESENDE	*.*.23122	6252
MARIA BENEDITA SILVA ABREU	*.*.45389	6253
ISABEL FERREIRA DOS SANTOS	*.*.31168	6255
ALLINE VIRGINIA DA SILVA SANTOS	*.*.04130	6256
PAULO BORGES DE OLIVEIRA	*.*.44220	6257
CRISTIANA MARIA BENTO	*.*.97104	6258
DALVENI GOMES DE OLIVEIRA	*.*.43149	6259
ADNA PERIDA DA SILVA RODRIGUES	*.*.05119	6260
SHEILA LIMA	*.*.40128	6261
HERIKA PRISCILA XAVIER DE LIMA	*.*.39108	6262
MYRIAN NUNES MEDEIROS SCHEIM JORGE	*.*.81110	6263
THAYNARA DO AMARAL SEABRA	*.*.50140	6264
CLAUDIANA PERAIRA DA SILVA	*.*.27158	6265
FRANTIELLEN VANESSA RODRIGUES ARAUJO	*.*.01182	6266
RAFAEL DEYVISSON QUEIROZ DE LIMA	*.*.81232	6268
BRENDA LUANA CANDIDA SILVA	*.*.30101	6269
MICHELE DA SILVA BRANDAO ALVES	*.*.92165	6271
CARLA PATRICIA GUEDES	*.*.95179	6272
JOAO MANUEL BITENCOURT ROQUE	*.*.07140	6273
MARILENE DE SOUSA SANTOS	*.*.38179	6274
RANDRIA CAROLLINE DE SOUSA	*.*.46112	6275
ERICA DA SILVA PEREIRA	*.*.62138	6276
CRISLORRANY DORNELES DE SOUZA	*.*.24118	6277
LAURIDES CARLA MARINHO CORDEIRO	*.*.42160	6278
GELSIVANIA RIBEIRO DE SOUSA	*.*.87150	6279
TAYNARA COTRIM CAMARA DE MELO	*.*.68100	6280

THAYNNA REGINA GOMES DE ALMEIDA	*.*.08189	6281
JENNIFER SUELLEN SOARES FRANCA	*.*.03104	6282
CINTHIA APARECIDA MARIA DOS SANTOS	*.*.16145	6283
MICHELE LAIANE DE OLIVEIRA	*.*.08543	6284
RENATA NUNES DA SILVA	*.*.18247	6286
KELYANNE ROCHA COSTA	*.*.42104	6287
ANA CAROLINA TEIXEIRA	*.*.27149	6288
JULIO CESAR MANOEL SILVA	*.*.83128	6289
SANDRO JOAO DA SILVA	*.*.55153	6290
NATALIA CRISTINA MOREIRA BALDUINO FERREIRA	*.*.53177	6291
CRISTIANE TAVARES VIEIRA	*.*.90225	6292
VALERIA PIRES DE MENESES	*.*.09181	6293
JEANDRA CARLA ALVES BRAGA	*.*.90160	6295
EMMILLANY CRISTINA TAVARES SILVA DOS SANTOS	*.*.55108	6296
FLAVIA MARQUES GOMES	*.*.97195	6297
MARIA LUCELIA SOARES DA SILVA SOUSA	*.*.79395	6298
MIKAELE NOVAIS DE SOUZA	*.*.54102	6299
MARILENE MOREIRA DE JESUS	*.*.63134	6300
THAIS FERREIRA DA PAIXAO	*.*.28164	6302
LUZIMAR PEREIRA DE AZEVEDO	*.*.22391	6303
CAMILA SILVA DE OLIVEIRA	*.*.64175	6304
CLAYTON SOUSA FERNANDES	*.*.00163	6305
JENNY ANDRESSA DA COSTA	*.*.00188	6306
FAGNER NASCIMENTO DE SOUZA ESCOBAR	*.*.64115	6307
SARA CRISTINA VIEIRA DO CARMO DE DEUS	*.*.71170	6308
SIRLEY DA SILVA MENDANHA	*.*.33104	6309
ELENIAN LIMA DO NASCIMENTO	*.*.36200	6310
KELLIANY RIBEIRO DA SILVA	*.*.56130	6311
AMANDA CRISTINA CRIZ E SILVA	*.*.51110	6312
MARIA ANGELICA DA SILVA	*.*.72191	6313
PAULO HENRIQUE BARBOSA MARQUES	*.*.88191	6314
JHENNYFER DA SILVA FERNANDES	*.*.42127	6315
ALESSANDRA PINHEIRO BRITO	*.*.79122	6316
IRACI RODRIGUES CARVALHO	*.*.42120	6317
ANDREIA SOARES DE SOUSA	*.*.00168	6318
AMANDA SOARES DA SILVA	*.*.16145	6319

ODETE DE JESUS TELES	*.*.86134	6320
ANA CLAUDIA SANTOS OLIVEIRA	*.*.50123	6321
JESSICA DE SOUZA CARMO	*.*.34143	6322
EUGENIO ALVES DE OLIVEIRA	*.*.20104	6323
RONALDO DE FATIMA OLIVEIRA	*.*.17191	6325
AGUINALDO NOGUEIRA ROSA	*.*.34134	6327
BRUNA CARLA DIAS VITORINO SOUZA	*.*.06183	6328
MARIA DE DEUS MESQUITA DE SOUSA	*.*.47204	6330
GABRIELA MEDEIROS BARREIRA	*.*.51113	6332
ERIKA DOS SANTOS MACHADO PEREIRA	*.*.20146	6333
TATIANE PASTORA DE MELO BRITO	*.*.76165	6334
BRUNA CRISTINA SILVA DE ARAUJO	*.*.92101	6335
GLEYCE ISABEL OLIVEIRA PERES	*.*.72130	6336
ANA LUCIA BARBOSA DE SOUSA	*.*.30822	6337
EDNA LUZIA DE FARIA	*.*.76606	6338
MARCELLA SOUZA SANTOS	*.*.15177	6339
RITA DE CASSIA DIAS DOS SANTOS	*.*.65554	6340
CARLA CRISTINA DOS SANTOS	*.*.18187	6341
MARCOS VINICIUS CANDIDO BENTO	*.*.42104	6342
ALISSON BRUNO RIBEIRO	*.*.34199	6343
VIVIANE BISPO DE LIMA	*.*.30568	6344
CARLA CAROL MACEDO SOARES	*.*.45204	6345
JULYA DE JESUS SOUSA	*.*.88341	6346
GLAUCILENA DOMINGAS DE JESUS	*.*.70176	6347
SIONEIA CORDEIRO DE MOURA	*.*.58138	6349
ELISABELA DE SOUZA GASPAR	*.*.95510	6350
LORRANE HELOA MENDONAA CARDOSO	*.*.18183	6351
LETICIA MARIA SANTOS SILVA	*.*.28194	6352
EDICLEA DOS SANTOS	*.*.33101	6370
LUCIMEIRE ALECRIM DA SILVA	*.*.34120	6371
BRUNA RODRIGUES AKIAMA	*.*.80176	6373
ANA PAULA MOREIRA DOS SANTOS	*.*.81100	6374
GLAUCIENE PEREIRA ANTUNES BARROS	*.*.09163	6375
VALDEMIRO DE JESUS NUNES	*.*.02115	6376
CRISTINA SANTOS DA SILVA	*.*.74109	6377
EDILEIDE MOREIRA DA MATA	*.*.46191	6378

JOSILENE FERREIRA DA SILVA	*.*.78173	6379
KESLEY PEREIRA MELO	*.*.53127	6380
MAYCON DOUGLAS ALVES PIRES	*.*.07125	6381
MICHELLA ADRIA SOBRINHO VEIGA	*.*.15102	6382
ANDREZA TORRES BARBOSA	*.*.90248	6383
ADENILSON DA SILVA ALMEIDA	*.*.08500	6384
MARIA DOS REIS DE SOUSA SILVA	*.*.68152	6385
GABRIELA DA SILVA AGUIAR	*.*.48107	6386
NUBIA CANDIDA FERREIRA DA PAIXAO	*.*.64153	6387
ANDRESSA FERNANDA VIEIRA	*.*.75184	6389
JOSE ITALO RODRIGUES CARDOSO	*.*.81340	6390
FELIPE RESENDE ASSUNCAO	*.*.21129	6391
JOSSIMARA BARBOSA GUIMARAES	*.*.02195	6392
ALEANDRA DE SOUZA PINTO	*.*.84158	6393
TEREZINHA PERERA DE SOUZA	*.*.02102	6394
RENATA MARIA BARBOSA ADORNO	*.*.71140	6396
VANESSA DOURADO DE SOUZA	*.*.79108	6397
SULIMARA DA CONCEIAAO FONSECA	*.*.40230	6400
JONATAN DE OLIVEIRA DA SILVA	*.*.42585	6401
EDIANY REGO DE HOLANDA	*.*.87379	6402
CLEBER JESUS DE OLIVEIRA	*.*.06104	6403
THAMARA SOUSA LIMA	*.*.71162	6404
FRANCISCO GOMES	*.*.99120	6406
GILDENIR PINTO DE LIMA	*.*.15347	6407
FERNANDA PATRICIA BALBINO DA SILVA	*.*.30151	6408
RAFAELA MESQUITA MC DONALD DAVY	*.*.05287	6409
TATIANE ROSA DA SILVA LIMA	*.*.82132	6410
VANESSA DE SOUSA SILVA	*.*.74326	6411
ANA LUCIA MORAIS VIANA	*.*.72334	6412
LUCINEIA SOUSA CAMPOS DE OLIVEIRA	*.*.77197	6413
MARIA CLEONICE MAILLARD	*.*.04191	6414
BLIMA LIRIAM FRANCO DE PAULA	*.*.97153	6416
ANDEVALDO ARANTES DA SILVA	*.*.63191	6417
LUCIMAR PINTO DE ABREU	*.*.31172	6418
TAYNARA BRUNA DA CUNHA LIMA	*.*.23136	6419
JESSICA SOARES CAVALCANTE	*.*.49125	6420

AILTON JOSE MERI EKUREU	*.05116	6421
SONIA MARIA PEREIRA DA SILVA	*.79120	6422
VANIA ALVES DE SOUZA	*.16120	6423
JAKELINE DOS SANTOS DO NASCIMENTO	*.99286	6424
EMANUELLA GOMES PEREIRA	*.32102	6425
CLEGINALDO ROBERTO DA COSTA	*.99120	6426
IARA SANTOS BATISTA LIMA	*.55858	6427
ANDREA DIAS DA SILVA	*.84157	6428
NEIDE ALVES ROSA	*.85115	6429
BEATRIZ FERREIRA	*.71405	6430
LAZARO FELIPE DA SILVA	*.62123	6431
SAMILA ALECRIM DA SILVA	*.46170	6433
NATHALIA ALVES DE JESUS	*.06103	6434
SAMIRA DE CARVALHO RIBEIRO	*.56181	6435
PAULA SANTOS PENA	*.72504	6436
MARLENE PEREIRA BARBOSA	*.17191	6438
GILTON MOREIRA MIRANDA	*.62100	6439
LARISSA RACHID VILARIM MEIRELES SILVA	*.39165	6440
SUELEN RIBEIRO BRUNO	*.12151	6441
LARISSA LACERDA DE SOUSA	*.14148	6442
VALMIRA DA SILVA MORAIS	*.78387	6443
KESIA ALVES BAIA	*.35271	6444
ELAIZE SENA CARVALHO	*.94285	6445
MARA CORREA	*.08168	6447
LORRAINY STEFANY SILVA DE OLIVEIRA	*.17129	6448
JOAB LEITE DE PAIVA	*.88133	6449
SILMARA PATRICIA LUZ PINHEIRO	*.74211	6450
ANA CARLA LOBATO BOTELHO	*.76181	6452
MARISOL CHAVES LIMA	*.61107	6453
MATHEUS LEONEL	*.37195	6454
LARA DIESIKA ALVES MEDEIROS	*.23115	6455
CIRLEA DIAS DA SILVA	*.12185	6456
IRANI MENDONAA MAIA	*.01120	6457
JOVANA MARQUES DE SOUZA	*.15164	6459
MARIELE SANTOS DE ALMEIDA	*.36190	6460
THAINA GOMES DE CARVALHO	*.97179	6461

LUCIENE VIEIRA PEREIRA	*.*.40837	6462
MARILU SILVA DA LUZ	*.*.59182	6463
JUCILEIDE MARIA DOS SANTOS	*.*.97455	6464
CLAISA FERREIRA CORDEIRO	*.*.76160	6465
FRANCISCA ALVES DE SOUSA VIEIRA	*.*.79315	6466
JANICE REGIS BARBOSA	*.*.92158	6467
THAYNA STEFANE MACHADO BATALHA	*.*.65160	6468
ELAINE COSTA NASCIMENTO	*.*.71104	6470
TAMARA FELICISSIMO RIBEIRO NERY	*.*.45126	6471
JOHN CESAR ALVES DO NASIMENTO	*.*.01162	6472
MARIA DO SOCORRO SILVA DE SOUSA	*.*.88397	6473
IGOR ITALO	*.*.77110	6474
ROSELDA LIMA DOS SANTOS	*.*.80324	6475
THIFANY MILLENA VIEIRA	*.*.91185	6476
MARCIANA TIBURCIO DE OLIVEIRA	*.*.05375	6477
MARIA ZILTA DE SOUSA FREITAS	*.*.08379	6478
JUCIARIA PEREIRA DIAS	*.*.35249	6479
SINDY STEPHANY DIAS	*.*.27112	6480
ROSEMEIRE FERREIRA DA SILVA	*.*.59134	6481
DJHESSYCA KEYLLA DA SILVA TORRES	*.*.44108	6482
RAQUEL RIBEIRO DE QUEIROZ	*.*.32200	6483
LUCIMEIRE SOARES COSTA	*.*.61291	6485
GLAUCIA VANIA SOARES DA SILVA	*.*.02134	6489
MARCIA GARCIA DA SILVA ALVES	*.*.38161	6490
DANIELA RIBEIRO DE ALMEIDA	*.*.77149	6491
TATIANE ALVES DA SILVA ROCHA	*.*.87184	6492
NAYARA CAROLAINÉ AFONSO DOS SANTOS	*.*.91131	6493
SUELI DE LIMA BARBOSA	*.*.08138	6494
THAYNARA EVELIN MARTINS	*.*.86136	6495
RUTH PEREIRA DA SILVA	*.*.54110	6496
CECILIA DE CARVALHO OLIVEIRA	*.*.67304	6497
ESTHER RODRIGUES DE MAGALHAES LIMA	*.*.62105	6499
ENI RODRIGUES DE SOUZA	*.*.61102	6500
MATHEUS DE CARVALHO SILVA	*.*.83197	6501
RAFAELE COSTA LIMA	*.*.61112	6502
JOANA CARDOSO	*.*.35368	6503

ANTONIO CARLOS LOURENAO FILHO	*.*.45136	6504
DIEGO BATISTA FERNANDES	*.*.16131	6505
DAYLAINE DA CUNHA OLIVEIRA	*.*.31192	6506
ANDREIA DOS SANTOS BARBOSA SILVA	*.*.71383	6507
MARIA APARECIDA DA SILVA CARDOSO	*.*.88168	6508
FRANK QUEIROZ BONTEMPO	*.*.39102	6509
MARINA DA SILVA ALMEIDA	*.*.33163	6510
MARIANA	*.*.18184	6511
HAVYLLA HUSCAYA NUNES DE SOUZA	*.*.31197	6512
ROSEMAYRE	*.*.16108	6513
GLENDA GEISA PEREIRA SANTOS	*.*.52199	6514
EDILENE ANTONIA BARREIRA DOS SANTOS	*.*.90149	6515
LUANA TELES DA SILVA	*.*.78126	6516
AUREA LUCIA DOS SANTOS ANDRADE	*.*.82161	6517
LAIS SOUSA PAIVA BRANDAO	*.*.64186	6518
MARIA	*.*.11082	6519
LEONARDO BARBOZA DOS SANTOS	*.*.56120	6520
CLAUDIA PEREIRA DE LIMA CARVALHO	*.*.98170	6521
MARIANA DOS SANTOS LIMA	*.*.92534	6522
TALIA CRISTINA GONCALVES DA ROCHA BARBOSA	*.*.92125	6523
ANDRESSA SOUSA DE BRITO	*.*.51343	6524
OSMAR FELISBINO MARTINS FILHO	*.*.34104	6525
NATHALIA MENDONAA SILVA	*.*.09189	6526
NEUSA MENDES DE SOUSA	*.*.24100	6527
MARIA EDUARDA MATOS LOPES	*.*.22101	6528
GISELE CANDIDA PIRES	*.*.00145	6529
JAMILSON AIRES DA SILVA	*.*.66100	6530
ANA CAROLINE LOPES MENDES	*.*.60133	6531
PATRICIA CARDOSO DIAS	*.*.46141	6532
FLABIA DA SILVA RIBEIRO	*.*.82349	6533
CAIO AUGUSTO MORAES SANTOS	*.*.19132	6534
ELIS QUELE CARVALHO DE SOUSA	*.*.40109	6535
MARIA APARECIDA PEREIRA ANDRADE	*.*.24653	6536
FLAVIA CINTHIA DA SILVA	*.*.38318	6537
RAYSSA ALMIRANTE SOUSA	*.*.55132	6538
VANDERLI FRANCISCA DA SILVA	*.*.29168	6539

ALZENEIDE DOS SANTOS CARVALHO	*.05287	6540
LUCAS CLEMENTE DIAS	*.67137	6541
LETICIA MARTINS DOS SANTOS	*.25185	6542
IVAN JONATHAN DE JESUS	*.60100	6543
LETICIA FEITOSA NUNES	*.43120	6544
LEIDIMAR PIRES DE SOUZA	*.11149	6545
JESSIVANIA DIAS DE JESUS	*.97268	6546
HAMANDA COELHO ALVES	*.74180	6547
ELIANY BARBOSA CANUTO	*.17391	6548
CAMILA FERNANDES BORGES	*.01120	6549
BRUNO LUCIO SOUZA AGUIAR	*.68104	6551
CLEUZA LAURA DA SILVA	*.34134	6552
RAPHAELA ROBERTA FREIRE	*.53103	6553
MARIA DE FATIMA DA CONCEIAAO	*.92324	6554
FLORIPA APARECIDA ALVES FERREIRA	*.74162	6555
WANDERLAN PEREIRA GUEDES	*.33387	6556
EDNA DE SOUSA COSTA	*.13189	6557
BIANCA FERREIRA DA HORA	*.50108	6558
NELSON PEREIRA DA SILVA	*.33191	6559
HELIDA DOMINGUES PIRES	*.55175	6561
EDITANIA OLIVEIRA DE JESUS	*.57507	6562
CAMILA SILVA SANTOS	*.04168	6563
SAMUEL MENEZES DA SILVA	*.38272	6564
KAMYLLERODRIGUES DIAS	*.90152	6565
ARIANY VITORINO GOMES	*.62140	6566
DULCILENE LUIZ DE AGUIAR	*.51191	6567
LAIANE DOS SANTOS SANTANA SILVA	*.29390	6568
GIOVANNA AMBROZIO AUGUSTO	*.07137	6569
GESIELLY DA SILVA E SILVA	*.42280	6570
HALYA GABRIELY	*.21112	6571
ANTONIA AUDILENE VASCONCELOS ABREU	*.82134	6572
OSNI LUIZ	*.17172	6573
DALILA CARVALHO SOUZA	*.14101	6574
MARIA BERNADETH PEREIRA	*.79304	6575
MARIA ALICE SILVA TAVARES	*.04160	6577
LUCIA APARECIDA DE ABREU	*.44168	6578

GEANE KAYTH ALVES RODRIGUES DE MOURA	*.*.28113	6579
ANNA PAULA RIBEIRO DE PAIVA	*.*.68160	6580
LOHAYNNE ROSA NUNES	*.*.61136	6582
VIVIANE HELENA PACIFICO MONTEIRO	*.*.37148	6583
PATRICIA FERREIRA LIMA FURTADO	*.*.54234	6584
ANDREIA REIS SOUZA	*.*.58181	6585
INGRIDY CAROLINE MAMEDES SILVA	*.*.98138	6586
BEATRIZ SANTOS OLIVEIRA	*.*.44141	6587
CECILIA MARIANA DA SILVA E MOTA	*.*.31168	6588
RODRIGO DA SILVA NUNES	*.*.88123	6589
TATIELLE RODRIGUES SANTANA	*.*.12183	6590
KELLY FELIX FRANAA	*.*.44145	6592
GISELLE CHRISTINA CAVALCANTI SANTOS	*.*.52100	6593
MARCELA ELAINE DE SOUZA ALVES	*.*.07604	6594
CAMILA FERNANDES DAMASCENA	*.*.19189	6595
GEOVANA RAMOS DE SOUZA	*.*.26236	6596
EURIDES MEDEIROS BARREIRA	*.*.82119	6597
FLAVIA CRISTINA DA SILVA SOARES	*.*.71130	6598
HALINY SILVA BARBOSA	*.*.97112	6599
WILLY RICARDO LOURO DA SILVA	*.*.96323	6600
JULISMAR BARBOSA DOS SANTOS	*.*.81180	6601
MICHELE JANAINA DA	*.*.20210	6604
ANTONIA RITA CARNEIRO	*.*.65125	6605
RENNATA	*.*.33143	6606
MARIA DE LOURDES BARROS DE SOUZA	*.*.13596	6607
LAURENICE PINTO DE CERQUEIRA SANTOS	*.*.65100	6608
MILANI MARQUES DOS SANTOS PRADO	*.*.18198	6609
CINTIA FERREIRA DOS REIS	*.*.17295	6610
FLAVIANA PINHEIRO RODRIGUES	*.*.61161	6611
RUTH MARESSA BARBOSA BRITO	*.*.43259	6612
DAIANE TORRES DE DEUS	*.*.20110	6613
STEPHANIE LAURA DE ARAUJO DE SOUSA	*.*.19120	6614
ALAN VITOR SILVA BEZERRA	*.*.13193	6615
BRENNA PAULA DE MORAIS SANTOS	*.*.48190	6616
CAROLINA DOS SANTOS SILVA	*.*.64147	6617
FERNANDA REZENDE PEREIRA	*.*.57186	6618

ROSANA MACEDO DA SILVA	*.72124	6619
EDINEIA DE OLIVEIRA MARTINS	*.83109	6620
LARISSA LUZ DA SILVA	*.38208	6621
ANA KAROLINE GARCIA CORREIA	*.21197	6622
DINEILDY SILVA FERREIRA	*.88353	6623
LAIS MAYARA RODRIGUES DE CASTRO SANTOS	*.87178	6624
RAYANNE SUELLEN DOS SANTOS FELIX	*.42154	6625
ALINE FRANCIELLI MOREIRA DA SILVA	*.23194	6626
ANA THAYNNARA GOMES DE BRITO	*.19136	6627
DEUSIRENE TELES DA SILVA	*.69101	6628
VANIA LICIA AZEVEDO BARBOSA	*.50163	6629
CLEICINALVA DE JESUS SILVA	*.94388	6630
DENIA DE FATIMA VIEIRA DOS SANTOS	*.26150	6631
DARLENE ALBUQUERQUE FERREIRA	*.66168	6632
JAQUELINE CRISTINE DOS SANTOS DA SILVA	*.42124	6633
CLAYVY DUNCAN SANTANA	*.09167	6635
JORGE COSTA PINHEIRO	*.67102	6636
JULIANA DE LIMA FREIRE	*.15495	6637
SAMILA ALMEIDA XAVIER	*.26194	6638
JEOVANA MOREIRA PIRES	*.38129	6640
CINTIA CRISTINA PEREIRA LIMA	*.34152	6641
ALICE CRISTINA DE MORAES TEIXEIRA	*.22144	6642
ELIENE ASSUNCAO CORDEIRO	*.23216	6644
DINALVA DOS REIS DA SILVA	*.61384	6645
LIA APARECIDA FERRAZ DE CAMPOS LOPES CANHAO	*.27815	6646
JOSE APARECIDO PINTO FIUZA	*.15115	6647
EVANGELISTA DE ARAUJO PEREIRA	*.95305	6648
VERONICA SILVERIO DA SILVA	*.55179	6649
HELOIZA CARDOSO LOURENAO DA PAIXAO	*.80137	6650
SABRINA ALVES MACARIO	*.95163	6651
ANNE KAROLINY NONATO DOS ANJOS	*.95110	6652
JOYCE	*.11173	6653
DANIELA CRISTINA MODESTO ALVES	*.00131	6654
JACIARA OLIVEIRA	*.56388	6655
GIOVANNA RODRIGUES DI GIOVANNANTONIO	*.83161	6656
TAIS DA SILVA BATISTA	*.80137	6657

LUIZ EDUARDO NASCIMENTO DE JESUS	*.*.09123	6658
JESUITA SOARES BATISTA	*.*.58120	6659
MARIA DA PAZ BARBOSA GUIMARAES	*.*.25100	6660
RAQUEL MARCIA SANTOS DE PINHO	*.*.39398	6661
GABRIELLY VIEIRA TELES	*.*.01100	6662
CLAUDILENE MENDES DE SOUZA BRITO	*.*.44157	6663
TATIANE ROCHA CORREA	*.*.74139	6664
PAMELA PEREIRA PESTANA	*.*.50130	6665
MARIA SILVA CRAVO	*.*.55134	6666
MATHEUS DOS REIS SILVA	*.*.75195	6667
ROGERIO RODRIGUES DE MORAIS	*.*.04100	6668
GUSTAVO LOPES DA SILVA	*.*.73113	6669
MAGDA APARECIDA CHAVES DA SILVA	*.*.62131	6670
LAWANDA RIBEIRO DIAS	*.*.17137	6671
LUCIANNA CAMPOS DE MOURA	*.*.12108	6672
ROSANA MARIA FONTES LEAL	*.*.37149	6673
VIVIANE MARQUES DE SOUZA	*.*.33102	6674
JOELMA ALVES DEMETRIO	*.*.59187	6675
DANIELLA	*.*.88104	6676
ISABELA BATISTA	*.*.53141	6677
OSMARINA ALVES DE SOUSA	*.*.10170	6678
DANNYEL AUGUSTO DE OLIVEIRA	*.*.96187	6679
OZANA PEREIRA RIBEIRO	*.*.15188	6681
KAROANNE GONAALVES DE SOUSA	*.*.11103	6682
MONICA GONAALVES DE SOUZA	*.*.22100	6683
FRANCISCO DE ASSIS COSTA DOS SANTOS	*.*.42393	6684
ANA CRISTINA SANTOS DA SILVA	*.*.41180	6685
LIDIA SOUZA ARANTES	*.*.41115	6686
MARIA DAS GRACAS RODRIGUES	*.*.65120	6687
GILVERLANNE RIBEIRO E RIBEIRO	*.*.99159	6688
ANA CAROLINE VIANA ALMEIDA	*.*.61182	6690
TANIA RUTE LEITE DE SOUSA	*.*.29102	6692
FRANCISCA SILVA DOS SANTOS	*.*.38229	6693
UILSA EVANGELISTA ALMIRANTE DE SOUSA	*.*.24119	6694
CASSIANA PEREIRA DE SOUZA	*.*.66153	6695
JULLIANA ANGELICA ALVES	*.*.00197	6696

CATIANE LEMOS DA SILVA	*.86253	6697
PATR	*.53825	6698
NEUMA DOS PASSOS SOUSA	*.74199	6699
DAIANA SOUZA OLIVEIRA	*.37374	6700
JAQUELINE ALVES PEIXOTO	*.86177	6701
MARIZA MONTEIRO DE SOUZA	*.75109	6702
LAYSNARA TRINDADE DE JESUS	*.30139	6703
JHENY BARBOSA MACHADO	*.53185	6704
ANA PAULA DA SILVA	*.80169	6705
WALNICE FERREIRA DA SILVA	*.77160	6706
JOAO BATISTA FERREIRA DA SILVA	*.00549	6707
GABRIELLY FERREIRA VIANA	*.95121	6708
BEATRIZ FERREIRA PAIVA	*.94171	6709
ALINE DE ARAUJO GOMES	*.03544	6711
ELIETE JOAQUINA DE MOURA	*.11172	6712
VALDELICE DE FRANCA MOURA	*.27169	6713
LUCIMAR BARBOSA	*.36115	6714
SANTANA FERNANDES DE OLIVEIRA	*.04104	6715
MARIA SANTA DAYANA DE JESUS BARBOSA	*.22102	6716
VOLNEY AUGUSTO MARTINS DA SILVA	*.65803	6717
NUBIA SOUZA DOS SANTOS	*.57134	6718
JULIANA CARVALHO DE PAULA	*.12186	6719
MICHELLE ALVES MOREIRA	*.10183	6720
HELAINÉ MIRANDA BRANDAO	*.08183	6721
NADIA PEREIRA GOMES	*.69119	6722
MARIA SIMAO DA SILVA	*.35100	6723
MARCOS VINICIUS DE JESUS ARAUJO	*.46874	6724
MANOELA TAVARES DE ANDRADE	*.96191	6725
EDVANDRO NEVES DE SOUZA	*.20234	6726
ALANNY CABRAL DOS SANTOS	*.98230	6727
FABIO DUTRA GONCALVES	*.25191	6728
LUANA CARLA BATISTA	*.45115	6729
SARAH FERNANDES DA SILVA	*.27156	6730
ANAZIRA CANDIDA DA SILVA VELOSO	*.49187	6731
RAIMUNDA CAMPOS NUNES	*.60353	6732
DANIELA RIBEIRO DA SILVA	*.03154	6733

MILTON ANTONIO DE OLIVEIRA NETO	*.*.14150	6734
SULA RODRIGUES BORGES	*.*.02164	6735
GESSILENE SOARES SOUSA	*.*.99373	6736
MARIO CESAR DA SILVA	*.*.58134	6737
LORRANE DA SILVA MARINHO	*.*.32123	6738
JOAO PAULO DA SILVA DE SOUSA	*.*.29369	6739
FRANCINALVA PEREIRA GUIMARAES TITO	*.*.48300	6740
INGRID FERREIRA DE SOUZA	*.*.37179	6741
RAIMUNDA BARBOSA DOS SANTOS	*.*.70110	6742
RUTH BARBOSA SILVA	*.*.28104	6743
CRISTIAN VICTOR CARDOSO E CARDOSO	*.*.54231	6744
GISLENE LOPES CANTARELI	*.*.17102	6745
JULIANA PEREIRA DOS SANTOS	*.*.80103	6746
LETICIA DA SILVA PEREIRA	*.*.32130	6747
KAYQUE DE SOUSA OLIVEIRA	*.*.07137	6748
ANDRESSA REIS DOS SANTOS	*.*.72393	6749
CRISTIANE XAVIER CORREIA	*.*.62104	6750
DIENNYTER NATIELLY CORREIA	*.*.60151	6751
CRISTINA ELIAS CAMELO	*.*.54104	6752
DAYANE CRISTINA DA SILVA	*.*.39121	6753
FABIANE PEREIRA DA SILVA	*.*.72194	6755
SAMANTHA JENIFFER AUGUSTA DA SILVA	*.*.25134	6756
IVANECIA DA SILVA NASCIMENTO	*.*.79303	6757
JENYFFER VIEIRA SANTOS DE ALMEIDA	*.*.36186	6758
FRANCISCA CAMPOS DE SOUSA	*.*.32370	6759
MILENA DE CARVALHO COSTA	*.*.09171	6760
JOICY CONCEIAAO ROCHA	*.*.80166	6761
AMANDA SOUZA LINO	*.*.10174	6762
BETHANIA FERREIRA SANTOS	*.*.41272	6763
GLAYSON QUINTILIANO DE SOUSA	*.*.20110	6764
MAX KLEY ISRAEL MOREIRA RIBEIRO BUENO	*.*.23131	6765
REJANELEIDE MARIA DOS SANTOS	*.*.42153	6766
LEDA CORREA DE SOUZA	*.*.22271	6767
FERNANDO HENRIQUE DE SOUSA SANTOS	*.*.85155	6768
CRISLANE NASCIMENTO DA SILVA	*.*.21596	6769
LUIZ HENRIQUE FERREIRA DA CONCEIAAO	*.*.17408	6770

KAUANY XAVIER FERRAZ	*.*.14107	6772
LEIDIANE FERREIRA ROSA	*.*.14190	6774
RENATA GRAZIELLY BRITO DA SILVA	*.*.85102	6775
DAMIANA VIEIRA FERNANDES	*.*.10248	6776
CARLENE SILVA DOS SANTOS	*.*.53120	6777
BARBARA LICY GOMES PEREIRA VILACA	*.*.06198	6778
VITORIA EDUARDA CASTRO RODRIGUES	*.*.13160	6779
DANIELLE VIEIRA NUNES	*.*.30200	6780
MANOEL JURACY RIBEIRO GUIDA JUNIOR	*.*.67123	6781
SANDRA DE FATIMA DA SILVA	*.*.39104	6782
JONATHAS RODRIGUES BO	*.*.47134	6783
CALIXTA HELENA VIDAL AUGUSTINELI	*.*.47100	6784
JESSICA GARCES BARBOSA	*.*.46130	6785
FABIANA PEREIRA DOS SANTOS	*.*.68110	6786
ANGELA CRISTINA LINO	*.*.22140	6787
IVANILDE VIEIRA DOS SANTOS	*.*.53205	6788
JEAN MARCOS MOREIRA LUZ	*.*.49500	6789
MICHELLE ALVES CAMPOS	*.*.34172	6790
THYAGO COELHO DE BRITO	*.*.43370	6791
ANA BEATRIZ SANTANA VILAAA	*.*.99107	6792
FERNANDO FERREIRA DOS SANTOS	*.*.39100	6793
ANDREA CRISTINA DA SILVA COELHO	*.*.38375	6794
SAVANA RODRIGUES DIAS	*.*.77197	6796
KAUANY CRISTINA MARTINS DA SILVA	*.*.23138	6797
FABRIZIA VILELA NOGUEIRA	*.*.20117	6798
CONCEIAAO DE MARIA COSTA RIBEIRO	*.*.34357	6799
MILENA LEMES OLIVEIRA	*.*.72174	6800
PAMELA CRISTINA PEREIRA ARRAIS	*.*.29108	6801
VICTORIA ALEXANDRA BRASOV	*.*.68100	6802
JOSE DOS SANTOS COSTA DIAS	*.*.78115	6803
RAFAELLA BERNARDES SENA	*.*.47109	6804
MARCELA SOUZA	*.*.67109	6805
DALVA ARAUJO DA SILVA	*.*.51100	6806
LETICIA SOUSA DE ALENCAR	*.*.60373	6807
WITORIA RAQUEL CARDOSO DE SOUZA	*.*.48100	6808
LAIS FERNANDES VIEIRA	*.*.86125	6809

LUCIANA DA CONCEIAAO MOURA	*.*.25157	6810
JOVINIANA FRANCISCA DA SILVA	*.*.69112	6811
SARA ARAUJO GALVAO	*.*.97149	6812
LEIDIANE LOPES DA SILVA	*.*.91173	6813
VALDINEIA SANTOS LIMA	*.*.47227	6814
LARISSA DUARTE DOS PASSOS	*.*.07120	6815
APARECIDA BORGES DA SILVA ANTUNES	*.*.68160	6816
KELLEN MAYARA ALVES DA PAIXAO TAVARES	*.*.64199	6817
PAULO VITOR DOS SANTOS FONTES	*.*.68304	6818
ANA FERREIRA LIMA	*.*.12220	6819
LARISSA DA SILVA CUNHA	*.*.92241	6820
LUCILENE ALVES DE ARAUJO	*.*.73100	6821
HALLEF BRUNO RIBEIRO BRITO	*.*.64104	6822
LORRANY DE SOUZA GOMES	*.*.53132	6823
ANA VIEIRA DA COSTA	*.*.56120	6824
PAULISSANIO DE CARVALHO SILVEIRA	*.*.82183	6825
EDILEUZA RODRIGUES	*.*.20369	6826
SORAIARSP HOTMAIL COM	*.*.10168	6827
AMANDA BORGES TEIXEIRA	*.*.09105	6828
ANA PAULA DIAS	*.*.70188	6829
FRANCYS DA SILVA SOUSA	*.*.10189	6830
JESSICA DAIANA NASCIMENTO DA SILVA	*.*.46295	6831
ERIKA LUCENA LACERDA ASCENAAO	*.*.69168	6832
CRISTIANE DE JESUS	*.*.72142	6833
KASSIA FRANCISCA FERREIRA DE SOUZA	*.*.76179	6834
SIRLENE ROBERTO DO NASCIMENTO DIAS	*.*.42153	6835
JUCILENE DOS SANTOS SILVA	*.*.44220	6836
ANATALIA FERREIRA DE SOUSA	*.*.70119	6837
MARIANY ALMEIDA DE LAET	*.*.45111	6838
FERNANDO DA SILVA MACEDO	*.*.98327	6839
GABRIELA CRISTINA RODRIGUES DE ALMEIDA	*.*.95149	6840
KAREN LAYANNE CORREIA	*.*.04125	6841
MARIA LUCIA RODRIGUES DE AQUINO SOARES	*.*.85134	6842
ELISANGELA CALDEIRA NUNES	*.*.39191	6843
ELISA MARQUES DE ASSIS	*.*.72153	6844
SUELENE DA SILVA SANTOS	*.*.31106	6845

JAYNE BORGES BATISTA	*.*.22109	6846
LUCELIA CARDOSO DOS SANTOS	*.*.36168	6850
ISABELLA MARIA SOUSA SILVA	*.*.76118	6851
SUELAN ALMEIDA DE MELO	*.*.75255	6852
ROSIRENE BEZERRA DOS SANTOS	*.*.26180	6853
VANESSA ARAUJO DA CUNHA	*.*.91102	6854
WASHINGTON MAXSUEL MILHOMEM DE JESUS	*.*.43113	6855
ADRIANA FERREIRA DOS SANTOS	*.*.37502	6857
RAIMUNDA ALVES REZENDE	*.*.86149	6858
MARCIO MENDES EVANGELISTA DA PAIXAO	*.*.56172	6859
LANUSSE DIVINA TEIXEIRA DE SOUSA	*.*.61176	6860
SEBASTIANA MIGUEL DA FONSECA	*.*.93153	6861
ALCIONE DE SOUSA PEREIRA	*.*.75215	6862
JESSICA GOMES SILVA SANTOS	*.*.30106	6863
LUDIMILA FERREIRA DA SILVA	*.*.41162	6864
GELIENE COSTA SILVA	*.*.68130	6865
NANYELE VICTORIA MOTA	*.*.79160	6866
RICARDO LOMAZZI PADUA	*.*.99108	6867
LIVIA TEIXEIRA RODRIGUES	*.*.12878	6868
POLIANA DO ROSARIO SANTOS	*.*.92136	6869
NARA DA CRUZ GONCALVES	*.*.59168	6870
CLEIA DIAS FERREIA	*.*.09166	6871
PATRIQUE JUNIO TELES OLIVEIRA	*.*.86172	6872
THAYNARA PERES DE AGUIAR	*.*.33133	6873
SAMANTHA DAPHINNY E SANTANA E SANTANA	*.*.13160	6874
ROSANE DA CUNHA GONAALVES NASCIMENTO	*.*.93176	6875
AMANDA RODRIGUES DE OLIVEIRA	*.*.28183	6877
LUZIENE DA SILVA RODRIGUES	*.*.74188	6878
DIULLY BORGES DA SILVA	*.*.38154	6879
MARCELO DIAS DE JESUS	*.*.15140	6880
MARCUS LACERDA COUTINHO	*.*.51120	6881
MARILENE LOPES DA SILVA AGUIAR	*.*.06487	6882
FRANCISCA MARNIZA CASTRO DE MENEZES	*.*.99204	6883
VITORIA LUCIA DE ANDRADE OLIVEIRA	*.*.43180	6884
GILZILENE BARBOSA DA CONCEIAAO	*.*.83160	6885
SUELLEN CRISTINA LUZ PINHEIRO	*.*.69249	6887

FLAVIANA MACHADO DA SILVA	*.*.68117	6888
MARIA DAS DORES SILVA	*.*.48172	6889
ANA PAULA SOUSA LEITE DOMICIANO	*.*.93383	6890
DARCI RIBEIRO DOS SANTOS	*.*.75121	6891
THAMULLA PEREIRA DE OLIVEIRA	*.*.89103	6892
ELINEUSA RIBEIRO TORRES	*.*.79300	6893
MARIA DE JESUS DA SILVA SOARES	*.*.66387	6894
PAMELA SILVA COSTA	*.*.44185	6895
ROSEANE BATISTA ALMEIDA	*.*.22197	6896
ANTONIA MARIA DUARTE SILVA	*.*.43301	6897
KELEM DO ESPIRITO SANTO GONCALVES DIAS	*.*.73171	6898
LARISSA FERREIRA DA SILVA	*.*.40122	6899
SARA GEOVANA BERNARDES	*.*.31159	6901
DINAIR MATEUS SANTANA	*.*.15104	6902
ESTHER RIBEIRO DOS SANTOS	*.*.66384	6903
ADRIEL BORGES ALVES	*.*.89109	6904
JESSICA LORRAINE DE JESUS SOUZA	*.*.85144	6905
AMANDA CRIS CORDEIRO DA SILVA	*.*.95107	6906
MAILDE MARIA DE JESUS OLIVEIRA	*.*.72188	6907
ROSA MARIA CORREIA MARTINS	*.*.05180	6908
BARBARA THAYS MEDEIROS ANJOS	*.*.78146	6910
MISLENE FERREIRA DE SOUSA	*.*.23100	6911
IURY ANDRE	*.*.50198	6912
EDNA SOARES	*.*.90225	6914
GABRIELY ALVES SOARES	*.*.88102	6915
BRENDA FRANCESCA SOARES PEREIRA	*.*.95135	6916
PATRICIA KARLA DOS SANTOS SILVA	*.*.54194	6917
ESLANE MARTINS	*.*.89123	6918
EUCLISLANE FERREIRA LACERDA	*.*.81607	6919
ANA CLAUDIA DO NASCIMENTO NAZARETH	*.*.15136	6920
ALTAIR ALVES DA SILVA FILHO	*.*.53109	6921
ARLEY HENRIQUE FERREIRA BRAZ	*.*.09143	6922
DAGMAR AGUIAR DE SOUZA SANTANA	*.*.53130	6923
VALDEIR BRAZ DE FREITAS	*.*.33134	6924
JESSICA SOUSA DE CASTRO	*.*.99161	6926
FLAVIA MORAIS RODRIGUES	*.*.91100	6927

ELIVAILMA FERREIRA DE REZENDE	*.*.85153	6928
MARIA EDITE PEREIRA DE AMARAL	*.*.75172	6929
GABRIEL BARBOSA VASCONCELOS	*.*.72114	6930
SANOLE GABRIELA ALVES BARBOSA	*.*.71163	6931
KAMILA VANHA VIEIRA COSTA	*.*.24160	6932
MARIA DA CONCEIAAO REIS	*.*.73179	6934
NAIANE MENDONAA DA CISTA	*.*.72145	6935
CAMILA MOREIRA DE CASTRO	*.*.05155	6936
THALITA ISIS DE LIMA MARQUES	*.*.55240	6937
LARYSSA FERREIRA DE CARVALHO LIMA	*.*.69133	6938
JOSELIA DO NASCIMENTO SILVA	*.*.09601	6939
SARA CRISTINA BORGES NOGUEIRA	*.*.16157	6940
RAQUEL SOUZA COSTA	*.*.52203	6942
MARIA APARECIDA GONACALVES DOS SANTOS	*.*.96118	6943
BEATRIZ APARECIDA SEVERO	*.*.07149	6944
MAURA MOURAO SILVA	*.*.58136	6945
VIVIANY CARNEIRO VIDAL	*.*.76106	6946
RAYANE DE SOUSA SILVA	*.*.40100	6947
DALILA PEREIRA SARZEDA	*.*.98162	6948
NICOLE CARDOSO CHAVES	*.*.46125	6949
HELLEN DE LIMA PAIXAO	*.*.12181	6950
CRISTINA MOREIRA CAMPOS	*.*.25187	6951
BEATRIZ MARTINS DE SOUSA	*.*.02109	6952
LILIANA NUNES DA SILVA	*.*.28824	6953
GLENDA FRAZAO GOMES	*.*.80161	6954
PAULA CAROLINA DE OLIVEIRA SOUSA	*.*.38194	6955
SOLANGE MARIA DA SILVA	*.*.71187	6956
CLEONICE CARVALHO DE SOUZA	*.*.66220	6957
CARLOS ROYTIMAM RAMALHO MARTINS	*.*.53105	6958
DANIELA SOUZA DA CUNHA	*.*.13109	6959
LURYELLY COSTA DOS SANTOS CASTRO	*.*.78131	6960
VITORIA MARIA MOREIRA DOS SANTOS	*.*.62199	6961
GABRIELLA MORAES DOS SANTOS	*.*.59170	6963
MARIA APARECIDA OLIVEIRA CAMARA	*.*.78172	6964
LUCIVANIA OLIVEIRA DE JESUS	*.*.94106	6965
GLEICIANE DO NASCIMENTO ALMEIDA	*.*.24374	6966

RUTIANE DE JESUS SILVA	*.*.62197	6967
UANDERSON GONCALVES DE PAULA	*.*.36191	6968
EVERSON SANTANA ABREU	*.*.23124	6969
ISIS CONCEIAAO ROCHA	*.*.58138	6970
NILZETE MIRANDA DA SILVA	*.*.71187	6971
NELICE FRANCISCO BARBOSA DO NASCIMENTO	*.*.59141	6972
VICTORIA RAFAELA PEREIRA COSTA	*.*.87140	6974
VITORIA JULIA VIEIRA COSTA	*.*.83102	6975
JESSICA ALMEIDA DE ARAUJO	*.*.14121	6976
ELZA REIS DOS SANTOS	*.*.54196	6977
MAURA LETICIA MEDEIROS DE CARVALHO	*.*.14162	6978
THAIS APARECIDA INACIO DA SILVA	*.*.97178	6979
PRICILLA FERREIRA DE SOUZA SANTOS	*.*.23186	6980
VALDECI FRANCISCO FERREIRA	*.*.76168	6981
CLAUDIO REIS DE LIMA	*.*.04191	6982
MARIA DOS MILAGRES ALVES	*.*.89172	6983
JOSEFA OLIVEIRA DOS SANTOS SILVA	*.*.37106	6984
MONICA FERREIRA DA SILVA	*.*.01126	6986
MARITZA FABIANE GOMES DOS SANTOS	*.*.42141	6988
CLAUDIA TEODORO DIAS	*.*.26115	6989
PATRICIA VASCONCELOS MIRANDA	*.*.06195	6990
VANIA NAVARRO DE LIMA	*.*.79168	6991
ANA PAULA DE MELO	*.*.90100	6992
MAYARA DO NASCIMENTO ANDRADE	*.*.06362	6994
MICHELLY FAYFFER VICENTE ALVES	*.*.94189	6995
JAQUELINE FERREIRA DE SOUZA NERY	*.*.71116	6996
FERNANDA FERNANDES QUIRINO REIS	*.*.85194	6997
GLEICE MARIA FREITAS DE ARAUJO	*.*.68120	6998
ELZITA DE JESUS FEITOSA	*.*.60520	6999
DEUSILENE FERNANDES DE OLIVEIRA	*.*.20137	7000
LUCAS REIS CHAGAS	*.*.16117	7001
LUCELIA LIMA GONCALVES	*.*.33280	7002
JANAINA NOGUEIRA DE OLIVEIRA AMORIM	*.*.81110	7004
REIZIANA DOS ANJOS NASCIMENTO	*.*.13502	7005
CLOTILDE REGINA RIBEIRO	*.*.37191	7007
FELIPE LOURENAO DA SILVA LINHARES	*.*.02112	7010

JOSILMA OLIVEIRA CORDEIRO	*.*.53356	7011
NAIANE PEREIRA DA SILVA	*.*.04103	7012
LORRANA MAGALHAES DA SILVA	*.*.28127	7013
MARIA DE FATIMA GOMES DA SILVA	*.*.76168	7014
ROBERTO RIBEIRO EVANGELISTA	*.*.42249	7015
WANDERSON SOARES FREITAS	*.*.68138	7016
JAQUELINE BORGES DA SILVA	*.*.64213	7017
FERNANDO MATHEUS LEITE	*.*.92134	7018
LILIA DOS REIS DE JESUS	*.*.61140	7020
JANAINA DE SOUZA PEREIRA	*.*.35106	7021
RIZER VIEIRA ALBINO	*.*.95174	7022
MARIANA DE BRANCO GONAALVES NETA	*.*.12100	7023
GLENDA MELISSA CARVALHO CORREA	*.*.47186	7024
VERIDIANO HENRIQUE CORREIA DE MACEDO	*.*.66862	7025
VIVIANE MENEZES LIMA COTRIM	*.*.37124	7026
DANIEL JOSE BARCELOS	*.*.76184	7027
T NIA MONTEIRO SILVA	*.*.72160	7028
ALINE ROSA DA CONCEIAAO	*.*.09533	7029
GLAUCIA NUNES MARTINS	*.*.31140	7030
POLLYANNA ALVES LEANDRO	*.*.54184	7031
KELLYN SUSANA LOPES DE SOUSA DA LUZ	*.*.66156	7032
HAISTENY ALVES DE MELO	*.*.56107	7033
TATIANA GOMES DOS SANTOS	*.*.07161	7034
VANESSA ALVES DE OLIVEIRA	*.*.99146	7035
ALLEF GEANDRIO DA SILVA MAIA	*.*.18250	7036
CLEITON DUTRA DA SILVA	*.*.05325	7037
ALESSANDRA CARDOSO DA SILVA	*.*.80150	7039
JULIANA APARECIDA GONAALVES	*.*.44109	7040
VALDENE SANTOS SILVA	*.*.09307	7041
CASSIA GOMES DA SILVA ALVES	*.*.27111	7042
LUCIA CRISTINA MONTEIRO	*.*.92160	7043
MARIA LUIZA ROCHA	*.*.68126	7044
RAIMUNDA CARDOSO DA LUZ	*.*.48102	7045
NUBIA CORDEIRO SILVA	*.*.36130	7047
ROSIMAR RODRIGUES DA SILVA	*.*.98134	7049
CAMILA REGINA DOS SANTOS BORGES	*.*.73100	7050

LUDMILLA ALEXANDRE	*.34155	7051
DIOSELIN RAFAELA SOSA LAYA	*.42201	7052
EVANEIDE RODRIGUES PESSOA DE LIMA	*.40359	7053
ERIKA MORAES ALVES DA SILVA	*.64103	7054
SAMARA TATIELLE ALVES PINHEIRO	*.26186	7055
MARIANA PEREIRA DE CARVALHO SANTOS	*.04123	7056
VANESSA DA SILVA SANTANA	*.05106	7057
CRISTIANO JANUARIO DOS SANTOS	*.77635	7058
ANA PAULA SANTOS DE LIMA VIEIRA	*.20109	7059
CELIO MACIEL DA SILVA JUNIOR	*.04165	7060
RAQUEL LUIZ LEAO	*.68185	7062
CECILIA MONTEIRO DE PADUA	*.16191	7063
ISABELA CRISTINA DE JESUS SOUZA	*.45135	7064
DAYANE KAYLE ALVES ARAUJO	*.08132	7065
CLEIBES APARECIDA DA SILVA PESSOA	*.59153	7067
NUBIA AMARO DE JESUS	*.81109	7068
SUELY SOUSA DA SILVA	*.43152	7070
BARBARA COSTA MONTES	*.41160	7071
SARAH LORRAYNE COSTA SANTOS	*.67158	7072
ALINE DIAS DE LIMA	*.06168	7073
SANDRA GONCALVES SANTOS RIBEIRO	*.24149	7074
SHIRLEY APARECIDA RIBEIRO	*.64140	7075
ELIZABETH COELHO VIEIRA BONFIM	*.37133	7076
ALINE RODRIGUES DE OLIVEIRA	*.13161	7077
THAYSSA DINIZ BERNARDES	*.64120	7078
MARIA EUGENIA BARBACENA CAMELO	*.32146	7079
RENATA DOS SANTOS RIBEIRO	*.12113	7080
ANGELA REGINA MENEZES DA SILVA	*.95110	7081
KAUANY LINHARES DE ALENCAR	*.72124	7082
WALNEY SICI SOARES	*.72186	7083
SHABRINA KAROLAINE DIAS SPINDOLA	*.85198	7084
FABYANA ALVES BARBOSA	*.83170	7085
MYLLENA DE BESSA GOUVEIA	*.12175	7086
HELIDA DE SOUSA LEMES DE ARAUJO GOMES	*.61103	7088
PERPETUA SOUZA ROCHA	*.15249	7089
JOANA MARIA DA CONCEICAO NERI SANTANA	*.05527	7090

HORACIANE VIEIRA DE SOUSA	*.*.29325	7091
JOYCE LOPES MAIA	*.*.20102	7092
MARIA DENILCE PEREIRA DE AMORIM	*.*.27153	7093
KATHYELLY SCHINAYDER DOS SANTOS	*.*.94133	7094
WELTON GOMES COELHO	*.*.30272	7095
MOISES MORAES DA SILVA	*.*.02152	7096
AMANDA CRISTINA FONSECA DE LIMA	*.*.58120	7097
SUELLEN KAROLINE MENDES DA SILVA	*.*.62196	7098
LUCIENE MONTEIRO DO NASCIMENTO	*.*.91149	7099
VALDENIZIA BARROS CHAVITO	*.*.55220	7100
RICARDO BATISTA CARDOSO	*.*.99188	7101
LEILA PATRICIA SILVA	*.*.36171	7102
ANA PAULA FERREIRA DO NASCIMENTO	*.*.04143	7104
SARAH SEVERINA SILVA CUNHA	*.*.50110	7105
ANA PAULA DE ARAUJO GONCALVES	*.*.67160	7106
DENIVIA GOMES DOS SANTOS VIEIRA	*.*.37172	7107
LUIZMAR LACERDA SOARES	*.*.29115	7108
MARCONYS RODRIGUES OLIVEIRA	*.*.06129	7109
ADRIANA SILVA DA COSTA	*.*.12310	7110
ELANE SOUSA ARAUJO	*.*.72148	7111
SARA COSTA BRITO	*.*.15173	7112
CARLOS ROBERTO MENDES	*.*.82434	7113
MATEUS RODRIGUES DA SILVA	*.*.91111	7114
LUANA DA CONCEIAAO BRITO	*.*.48154	7116
ANDREA DOS SANTOS FERREIRA	*.*.25100	7117
JESSICA PEREIRA DOS SANTOS	*.*.73163	7118
LUIZ MOREIRA MEIRELES JUNIOR OLIVEIRA	*.*.74125	7119
CASSIA SANTOS DA SILVA	*.*.97169	7120
EDYCRIS OLIVEIRA DAS NEVES	*.*.40185	7121
RANIELE TAVARES	*.*.48139	7122
RONALDO ABREU DE LIMA	*.*.74172	7123
HAQUEMILY RODRIGUES CARVALHO	*.*.70140	7124
LOURYENNE ALVES DA SILVA	*.*.01107	7125
ALAN MARTINS DOS SANTOS	*.*.80100	7126
ALINE FRANCISCA CAETANO FAZZIO	*.*.48117	7127
MELIANNE ASSIS SILVA	*.*.14130	7128

INGRITHY BARROS ALVES	*.*.32194	7129
KAUANY ALVES GUIMARAES	*.*.80108	7130
QUEDMA FERREIRA DE OLIVEIRA	*.*.56140	7131
SUIANNY SOUSA ALVES	*.*.57109	7132
CUSTODIA MESSIAS CRUZ	*.*.69136	7133
DEUSIVAN ALVES RIBEIRO	*.*.14102	7134
SUZANA ZACARIAS HANNOUCHE CAMILO	*.*.07191	7135
ROBSON OSEIAS LIMA DOS SANTOS	*.*.87142	7136
ROSANGELA ALVES DA ROCHA	*.*.80163	7138
LUDMILA DE SOUSA MARINHO	*.*.02122	7140
CELIA CRISTINA CESAR DE MACEDO	*.*.89188	7142
SARAHHEMELI TEIXEIRA ROSA	*.*.08189	7143
LETICIA SILVA NASCIMENTO	*.*.28155	7146
LAYS ALVES BEZERRA	*.*.82114	7147
DEUZENI MARTINS LEMES PRADO	*.*.33106	7148
MARINALVA MARTINS BARBOSA	*.*.96108	7149
THALIA RODRIGUES DA COSTA	*.*.24165	7151
KARENN CHRISTTYNE BARBOSA	*.*.65107	7152
ISABEL DA SILVA BELCHIOR	*.*.75128	7153
STEFANNY BENTO MENDONAA	*.*.62146	7154
MARIA ANUNCIADA ALVES PEREIRA	*.*.20149	7156
FRANCIELE FERREIRA DO NASCIMENTO	*.*.88100	7157
ANNE KAROLINE SANTANA RIBEIRO	*.*.43140	7158
ANA CLAUDIA	*.*.72139	7159
WESLEY PERES RAMOS	*.*.07133	7160
JHENIFFER STEFANNY MARQUES FARIAS	*.*.32170	7161
SUZELAINE LOPES	*.*.39114	7162
ANA LUCIA DUARTE LOPES	*.*.41146	7163
KEZIA SOUZA SANTOS	*.*.46633	7165
VANUSIA SILVA DUARTE	*.*.96118	7166
LUCIANO COSTA FERREIRA	*.*.22204	7167
SOCORRO DA SILVA XAVIER	*.*.05182	7168
TANIA AREDA BONSUCESSO	*.*.90695	7169
MARIA ANELITA DE SANTANA	*.*.57120	7171
ANTONIA CABRAL DOS SANTOS	*.*.92387	7172
BRENDA VIRCIA SANTANA	*.*.83134	7173

LEILIANE LOURAYNE AMARAL ALVES	*.*.61185	7174
NADIA NATALIA MOREIRA DA SILVA	*.*.02119	7175
LAIDES SILVA	*.*.12272	7176
ANA PAULA BISPO DA SILVA	*.*.99173	7177
BARBARA HELLEN SOUZA DA SILVA	*.*.85160	7179
MARIA GILDA CARDOSO DE SOUSA	*.*.00282	7180
QUELIANE SILVA DO NASCIMENTO	*.*.88360	7181
SUNAMITA DOS SANTOS SOUSA	*.*.22122	7182
ISMAEL CHAVES DE MELO	*.*.03132	7183
LORENA VIEIRA MAGALHAES	*.*.66104	7184
SUELLEN DE FARIAS PEREIRA	*.*.66153	7185
FRANCISCA ALVES DE SA FILHA	*.*.74225	7186
FRANCISCA JANIETE DA SILVA COSTA	*.*.19841	7187
HERCULES PINHEIRO DE ARAUJO	*.*.16173	7188
FRANCISCO XISTO DA SILVA	*.*.24324	7189
ANTONIA NAIANE DE MELO DE SOUSA	*.*.27106	7190
GISELE ROSA DA SILVA	*.*.18175	7192
WELINGTON	*.*.59152	7193
STHEFANY MILENA DE SOUZA FREITAS	*.*.32167	7194
ELENILDE DIAS DE SOUSA	*.*.87129	7195
ELETICIA PEREIRA DOS SANTOS	*.*.23147	7196
ELIANE EUGENIA ALVES	*.*.31630	7197
VALDILENE PEREIRA DE SOUSA	*.*.87191	7198
DEIDIVAN OLIVEIRA DA SILVA	*.*.38103	7199
ANA PAULA NOBREGA PEREIRA	*.*.82122	7200
LUANA GUIMARAES DE OLIVEIRA	*.*.75179	7201
ELIZANI OLIVEIRA MENEZES	*.*.14106	7202
STELA JORGE SILVA	*.*.08138	7203
JOSE WADSON COSTA	*.*.99220	7204
NAYARA ROSA DE OLIVEIRA	*.*.83137	7205
YOHANA CRISTINA CAMPOS COSTA	*.*.37183	7206
JULIANA BORGES MACIEL	*.*.99107	7207
ILMA NARCIZO DA FONSECA	*.*.98115	7208
JAIRA COELHO LOPES	*.*.10291	7209
ROSIMERE LOPES DA SILVA	*.*.89194	7210
ISABELLA	*.*.80135	7211

RICO ELK SOARES CARDOSO	*.*.50118	7212
LIVIA ALVES DUARTE	*.*.10130	7213
ANGELICA COSTA FERREIRA	*.*.35273	7214
PAULINE TELES BERNARDES	*.*.87140	7215
NAYARA SOUZA FILGUEIRA	*.*.54181	7216
ANA CAROLINA DE SOUZA BARBOSA	*.*.27651	7217
MARIA ANTONIA TRAJANO ALVESB	*.*.30223	7218
MIRIAN DIAS FURTADO	*.*.67170	7219
LUIS EDUARDO DE SOUZA MONTEIRO	*.*.27132	7220
LUANA RAMIRES GONAALVES	*.*.76183	7221
SUELEN CARVALHO RAMOS OLIVEIRA	*.*.73182	7222
NELCIVANI FERREIRA MENEZES	*.*.70182	7223
GRAZIELLE OLIVEIRA COSTA	*.*.78160	7224
MARTA DOS ANJOS SOUSA	*.*.17291	7225
LUCIA MARIA DA SILVA	*.*.32153	7226
GIOVANNA VIDO MALAGUTI ARAUJO	*.*.77108	7227
RAFAEL FELIX MARTINS	*.*.97173	7228
KASSIA GONAALVES FERREIRA	*.*.33110	7229
CINTIA ALVES TOLEDO	*.*.74198	7230
FRANCILMA MELO GONCALVES DO NASCIMENTO	*.*.37134	7231
JESSICA MARIA FERNANDES SOARES	*.*.99157	7234
ETIENE SILVA SAMPAIO	*.*.77200	7235
MARCIA CUNHA	*.*.82164	7236
GERCINA AMARO DA SILVA	*.*.38190	7237
ROSEMILIA SILVA DE CARVALHO	*.*.91240	7238
KESLEY RODRIGUES DE ARRUDA	*.*.34139	7239
TATIANE MARQUES DA SILVA	*.*.75103	7240
LILIANA PEREIRA DA SILVA	*.*.03156	7241
MARCIO COELHO DE SOUSA	*.*.83102	7242
GLEICY BATISTA DO NASCIMENTO	*.*.19130	7243
SCARLART NICOLI ALVES BARROSO	*.*.37100	7244
THAIANI SOUSA COSTA	*.*.23159	7245
ANA CRISTINA NASCIMENTO DE BARROS	*.*.26108	7246
ELIENE MARIA DOS SANTOS	*.*.70156	7247
LUCAS ALVES FURTADO	*.*.89160	7248
LAINA DIANA LINO DE SOUSA	*.*.04133	7249

MARIA DE JESUS COSTA DA SILVA	*.*.18304	7250
CELIA REGINA DE FARIAS	*.*.85168	7251
CARLA BIANCA PEREIRA OLEGARIO	*.*.72104	7253
WESLEY JESUS SANTIAGO	*.*.84191	7254
MARCUS VINICIUS SIQUEIRA DO NASCIMENTO	*.*.25197	7255
KELIS LILIA DE ALCANTARA SENA RODRIGUES	*.*.29149	7256
ZELIA MARIA DAS GRACAS DOS SANTOS	*.*.76186	7257
JANAINA EDUARDO DOS SANTOS	*.*.32161	7258
VINICIUS WYAN DE SANTANA	*.*.69139	7259
ADRIANA MOURA FEITOSA	*.*.21375	7261
LEOMAR LOURENAO DE SOUSA	*.*.73187	7262
KETLYN RANGEL CUNHA	*.*.59771	7263
SANDRA ALVES DA COSTA MORATO	*.*.62115	7264
NOERCIA BERNARDINO DA SILVA	*.*.18134	7265
GLEICE KELLY PEREIRA DOS SANTOS	*.*.61129	7266
PAULO CESAR RIBEIRO MACHADO	*.*.61149	7267
IRENE DA SILVA COELHO	*.*.60110	7268
VANIA LIMA DA SILVA	*.*.24124	7269
ROSIMEIRE PEREIRA DE OLIVEIRA	*.*.80153	7270
JESSICA SILVA ROCHA	*.*.04155	7272
GEOVANNA BEZERRA MENDES	*.*.16114	7273
FRANCIELE ALMEIDA SALES	*.*.17104	7275
PATRICIA BERNAD DOS SANTOS	*.*.57133	7276
ALINE ABADIA LUDUGERIO	*.*.28178	7277
ANGELA ISABEL MARTINS DA SILVA	*.*.22135	7278
RENATA CAROLINE CORREA CARDOSO	*.*.87101	7279
JESSICA MENDES DE JESUS OLIVEIRA	*.*.26680	7280
MARCO	*.*.75188	7281
GEISSY KELLEN SALATIEL VAZ	*.*.64196	7282
CLIVIA CARLA CONSUELO DA SILVA	*.*.19162	7283
GEOVANNA FERREIRA LEMES	*.*.87146	7284
RONILSON BERNARDES VIEIRA	*.*.91191	7285
CINTHIA FERNANDES DA SILVA	*.*.46130	7286
CICERO EDUARDO DA SILVA	*.*.26390	7287
FRANCIJANE BARBOSA SOUSA	*.*.15177	7288
MARIA EDUARDA BARBOSA DOS SANTOS	*.*.38107	7289

JENILSON DA SILVA LEITAO	*.*.64372	7290
LAYLLA PAULLA RODRIGUES	*.*.63100	7291
VERA LUCIA SILVA FLORENCIO	*.*.92172	7292
JORDANA BORGES CABRAL	*.*.69100	7293
ROZANGELA CARVALAHO DE SOUZA	*.*.76130	7294
NILVA ROSA RODRIGUES DE CASTRO	*.*.47191	7295
DAVI FELIPE PAIXAO SILVA	*.*.07117	7296
GABRIEL TOMAZ SILVA	*.*.67158	7297
HIANY DE CAMPOS MARTINS MOTA	*.*.72140	7298
LIDIA MONICK PERES TRINDADE	*.*.25272	7299
MARIA HELENA PIRES	*.*.20115	7300
ANTONIO REINALDO RODRIGUES LIMA	*.*.13870	7301
FLORISMAR DIAS DA SILVA BAHIA	*.*.17187	7302
IVANA DE OLIVEIRA GUIMARAES	*.*.11106	7303
EVA APARECIDA ROSA FERNANDES	*.*.82134	7304
DUITIS RODRIGUES BORGES DE OLIVEIRA	*.*.32191	7305
AUTA MARIA DA CRUZ	*.*.40100	7306
CLAUDIANE LEMOS DA SILVA	*.*.49272	7307
SILVANA PEREIRA DA PENHA	*.*.21510	7308
THIAGO MENDES DE SOUZA SILVA	*.*.83128	7309
JULIANA GOMES ARAGAO	*.*.96161	7310
RODRIGO RITTER	*.*.01287	7311
ANTONIA CELIA LEAL	*.*.22168	7312
OSIEL DE SOUSA FONSECA	*.*.80362	7313
ISRAEL PASSOS FERNANDES	*.*.81174	7314
AMANDA TAUYNLY NUNES CASTRO	*.*.71890	7315
LORRANE APARECIDA BORGES	*.*.68155	7316
CARYNA FIGUEREDO GOMES	*.*.74139	7317
ANDERSON GONAALVES DOS SANTOS	*.*.07101	7318
RUTH GABRIELLE ROSA DE OLIVEIRA	*.*.24123	7319
DELUCIMAR RODRIGUES SOUZA	*.*.22130	7320
PEDRO HENRIQUE SOUZA NAZARIO	*.*.53156	7321
AMANDA LUYSE DE MENDONAA MOURA	*.*.04192	7322
ELIEIDE DA COSTS RODRIGUES SOUSA	*.*.98234	7324
KARLA ALVES DE ARAUJO	*.*.27127	7325
MAILSON MARINHO DOS SANTOS	*.*.42321	7326

VITORIA GONAALVES DAMACENA	*.05193	7328
ALZINERE DA SILVA LIMA	*.09179	7330
LUCINEIVA ALECRIM DA SILVA	*.43534	7331
FERNANDA MACEDO LIMA	*.68311	7332
GILCLESIA MACEDO LIMA	*.92341	7333
BEATRIZ FERNANDA DOS SANTOS	*.33120	7334
VANUZA DE SOUZA SANTOS	*.20191	7335
FRANCIMEIRE SOUSA DE OLIVEIRA	*.06373	7336
JOAO ADEMIR PEREIRA GALDINO	*.50197	7337
DIEGO PIRES DA ABADIA	*.67130	7338
LILIAN PEREIRA DA SILVA	*.28120	7339
ANNE CAROLINE RODRIGUES DE ASSUNAAO	*.81160	7340
VICTOR ANDRE LIMA DE ALMEIDA	*.64100	7341
LUIZ HENRIQUE FREITAS DA SILVA	*.37186	7342
ANTONIA FERREIRA DE SOUSA	*.89360	7343
SANDRA PEREIRA DE OLIVEIRA	*.09114	7344
ELIANE SILVA DO NASCIMENTO	*.76223	7345
LARYSSA CRISTINA NICKERSON TAQUARY RODRIGUES	*.41187	7346
CLEUDER JUNIO SILVA CALDEIRA	*.02151	7348
ADELIO FERREIRA SILVA	*.96168	7349
RAYZA ALLYNE PEREIRA	*.90171	7350
MARIA LUCIANA COSTA TOLINTINO	*.94116	7351
MADIANE DIAS SENA	*.82259	7352
JOSE ALVES DE ABREU NETO	*.85153	7353
KESIA CRISTINA BARBOSA LIMA VIANA	*.34283	7354
ANA PAULA CARDOSO LEITE	*.18176	7355
IVANILSON ROGERIO DA COSTA SILVA	*.04146	7356
MAURICELIA DE SOUZA ROCHA	*.48511	7357
MARCILENE ROCHA FAUSTINO	*.60180	7358
GONAAO RONALDO SOARES	*.34307	7359
GENILDA DOS REIS MIRANDA	*.44107	7360
JOAO GERALDO DA SILVA FILHO	*.63159	7361
LUCIANA ALVES DA SILVA	*.78195	7362
MARIANA SANTOS RABELO	*.50100	7363
HERICK AVILS SANTOS	*.84118	7364
FRANCINEIDE XAVIER LIMA MONTEIRO	*.10149	7365

REJANE SANTOS DO NASCIMENTO	*.40576	7367
FERNANDO ANTONIO DA SILVA	*.47110	7368
RICARDO DA COSTA AMORIM	*.19186	7369
DAYANNE RODRIGUES BARBARA	*.94130	7370
JULIANA DE ARAUJO DO AMARAL	*.36160	7371
WESLENA DE JESUS PALMEIRA PEREIRA	*.68150	7372
KAYRO LUAN ROCHA DE SOUSA	*.57171	7373
FABIANO RODRIGUES DE OLIVEIRA	*.37134	7374
KEZIA FERNANDA PEREIRA DOS SANTOS	*.54100	7375
KELY NUNES INACIO	*.29154	7376
SERJANE LOPES VIEIRA	*.70180	7377
LOURENCA NETA DOS SANTOS LIMA	*.99187	7378
ANNY HELLEN MEIRELES CUTRIM	*.93307	7379
FLAVIA MARIA DE ALCANTARA	*.02104	7380
ANA MARIA FOGACA DE ORNELES	*.24109	7381
SUELIA MATOS VIEIRA	*.68249	7382
BRUNNA PATRICIA MENDES MACEDO	*.12366	7383
GABRIEL PORTILHO FREIRE	*.75124	7384
HANNY ANGELLIS MARTINS GOMES DE OLIVEIRA	*.53662	7386
ANDERSON VIANA DA SILVA	*.98477	7387
SELMA SILVA DOS SANTOS	*.53104	7388
ALDENICE SILVA PEREIRA	*.11120	7389
MONICA SANTIAGO DA SILVA	*.89191	7390
ADRIANA APARECIDA DE PAULA	*.81104	7391
MARA GOMES OLIVEIRA DOS SANTOS	*.66100	7393
LUZIA SANTOS DOS REIS	*.97197	7395
TAMARA STEFANNY CANDIDO SOARES	*.66155	7396
GILVANI SOARES DO VALE	*.68104	7397
EDINALVA LINO DE SOUSA	*.25200	7399
LISLORRAINE MENDES GONCALVES	*.68152	7400
CLAUDIA MAIRLA VIEIRA	*.80428	7401
KELI SALES NASCIMENTO	*.16173	7402
FERNANDA FERREIRA DOS SANTOS BERNARDES	*.77100	7403
FERNANDO OLIVEIRA DE SANTANA	*.21507	7404
TAYS MANIQUELE DOS REIS	*.62156	7405
CLAUDIA RAQUEL MARQUES PACHECO	*.70131	7406

NATALIA HELLEN CALIL DE LIMA	*.*.14193	7407
CHEINA RAFAEL GUSMAO GOMES	*.*.21227	7408
DENISE SANTOS DA SILVA	*.*.22390	7409
JULIANA RIBEIRO DE SOUZA	*.*.22226	7410
JEIZIELY CRISTINA DA SILVA COSTA	*.*.89193	7411
LEONICE DE OLIVEIRA SILVA	*.*.53115	7412
DEISY CARDOSO DA SILVA	*.*.45112	7413
ADEMIR FERNANDES SATURNINO	*.*.37172	7414
ISIS CARDOSO SILVA	*.*.46188	7415
CICERA MARIA SILVA E SILVA	*.*.26384	7416
GUILHERME DOS REIS LIMA	*.*.91108	7417
ALANA LEO DA COSTA	*.*.56211	7418
ALAN CANDIDO RODRIGUES	*.*.19100	7419
FLAVIA FLORIANO SILVEIRA	*.*.47136	7420
TATIANA MARIA DE SOUZA	*.*.03118	7421
KELI SOARES RIBEIRO DA SILVA	*.*.73130	7422
ANA ALICE FREITAS DE SALES	*.*.50131	7423
JOANE ALVES BARROSO	*.*.08128	7424
CASTELMON ARAUJO	*.*.41104	7425
JULIANA LIMA OLIVEIRA	*.*.85360	7426
JULIO CESAR DE ABREU MANGABEIRO	*.*.09162	7427
RAISSA ALVES DA SILVA	*.*.61252	7428
ANDREA DEODATO DE SOUZA	*.*.06830	7429
APARECIDA PINTO DE AVILS	*.*.65149	7430
JERRIAN BATISTA DA SILVA FILHO	*.*.00110	7431
CRISTIANO RODRIGUES DOS SANTOS	*.*.02104	7432
POLIANA DE OLIVEIRA NOBREGA SILVA	*.*.90339	7434
LUCAS FERNANDO FERREIRA DA SILVA	*.*.51189	7435
TAYNNARA GOMES DE AMORIM	*.*.92176	7436
FRANCINETE MARCOLINO DA SILVA LEITE	*.*.65134	7438
HEVELYN RIBEIRO MAIA	*.*.35196	7439
ESTER BONFIM DE OLIVEIRA	*.*.49154	7440
CRISTINA MIRANDA SIQUEIRA	*.*.44187	7441
GIOVANE CORDEIRO SILVA	*.*.13227	7442
JAQUELAINE SANTANA NUNES	*.*.34190	7443
SANTANA DE SOUSA JORGE	*.*.76319	7444

ANTONIA MARIA PEREIRA	*.*.19149	7445
LUCIMAR BORGES DA SILVA AMORIM	*.*.71100	7446
JAINÉ SANTOS TODAO	*.*.79136	7449
KASSANDRA BORGES BRITO	*.*.12329	7450
MARIA RISONEIDE RIBEIRO DA SILVA	*.*.63259	7451
EDINEI MARIA DA SILVA LEAO	*.*.57504	7452
YURI LUCIO RAMALHO DA SILVA	*.*.63120	7454
JESSICA PEREIRA NUNES	*.*.03102	7455
ROZEANE MELO DA SILVA	*.*.21112	7456
CLEIANE ALVES LEITE	*.*.31524	7457
DAYANE FERREIRA MONTE	*.*.10205	7458
SILVIA NATALINA LOPES DOMINGUES	*.*.88192	7459
MAIKYELLE PEREIRA GARCIA	*.*.82166	7460
ALINE AMERICA DE SOUSA VIEIRA	*.*.50151	7461
YONE MARIA ALEXANDRE	*.*.62191	7462
MARLY GONCALVES DA SILVA	*.*.92149	7463
JOZENEIDE RIBEIRO DE SOUSA	*.*.42134	7464
CLAUDIANE MENDES DA CONCEIAAO	*.*.41627	7465
SAMUEL SENA DA SILVA	*.*.50528	7466
VERONICE SOUSA DOS SANTOS	*.*.80300	7467
ELIANE ALVES DA SILVA	*.*.04391	7468
DORKA LOPES DA SILVA	*.*.36153	7469
JULLIANNE CRISTINA ASSUNAAO	*.*.01178	7470
EMILY PEREIRA OLIVEIRA SILVA	*.*.65111	7471
VALDILEIDE CONCEIAAO COSTA	*.*.88287	7472
THAIS MATOS DANTAS RIBEIRO	*.*.84179	7473
MARIANA ROSA FRANCISCA DE MELO	*.*.44161	7474
MYSIA ESSLY COSTA LIMA	*.*.55154	7476
CRISLAINE RAMOS SILVA	*.*.45106	7477
RAIZA RITIELE SANTOS ROSA	*.*.50170	7478
RENATO CRISTIANO VIEIRA	*.*.87172	7479
SELMA SOUZA DE OLIVEIRA JACINTO	*.*.30205	7480
NATALIA VIEIRA DA CRUZ	*.*.28140	7481
GUILHERME ADAO SOARES NASCIMENTO	*.*.96106	7483
LUDIMILA ALVES BARBOSA	*.*.64150	7484
LIRIA RICARDA SILVA	*.*.63187	7485

ANA LUIZA SOUZA SILVA	*.*.75101	7486
THAISE MOTA COELHO	*.*.50325	7487
VYCTORIA CHRISTINA ALVES DA LUZ	*.*.83148	7488
BRUNO GABRIEL DE SOUSA CARVALHO	*.*.15100	7489
TAYNARA DE FARIA CRUVINEL	*.*.98170	7490
CLECIO DE SOUZA COSTA	*.*.31135	7491
VIVIAN MARIA LIMA SILVA	*.*.98104	7492
LEIDIANE BENTO DOS REIS	*.*.63119	7493
VANILZA DE SOUZA	*.*.58172	7494
TATIANE FERREIRA DOS SANTOS NASCIMENTO	*.*.91263	7495
CARLOS HENRIQUE DO NASCIMENTO BISPO	*.*.40159	7496
ROSIMAR OLEGARIO DOS SANTOS GOMES	*.*.53100	7497
REGINA	*.*.35183	7498
ESLEIANA DA SILVA CARDOSO	*.*.35105	7499
WGLANA DE MELO LOIOLA	*.*.80164	7500
LARISSA RODRIGUES GUIMARAES	*.*.63163	7501
ALANA THAIS GAMA DEUSDARA	*.*.66342	7502
JULIANA FERREIRA	*.*.34151	7503
LUDMILLA SALES DE JESUS	*.*.41121	7504
RIKIENY TEIXEIRA PEREIRA	*.*.70278	7505
DEUZILENE DA SILVA FERREIRA LOPES	*.*.74115	7506
LEANE PEREIRA DA CRUZ	*.*.61191	7507
GILBERTH NOBREGA DE JESUS DOS SANTOS	*.*.45172	7508
KALINE PEREIRA LOPES	*.*.81121	7509
FRANCIS	*.*.11191	7511
DOMINICE CIRQUEIRA FERNANDES	*.*.41370	7512
DINAIANE DE LIMA MOREIRA	*.*.52203	7513
KEIDE CANDIDA SOARES	*.*.50125	7514
VIVIANE PEREIRA DA SILVA	*.*.12133	7515
JOHNATHAN FELICIANO DOS SANTOS	*.*.63123	7516
JANETE FRANCISCO DOURADO	*.*.46198	7517
IGOR LEITE ROCHA	*.*.79526	7518
RANIELLY BARBOSA DE SOUZA	*.*.66111	7519
KENIHA MARTINS DA SILVA	*.*.81103	7520
LUCIA HELENA CORDEIRO	*.*.35134	7521
RAIMUNDO FEITOSA SILVA	*.*.57348	7522

KELLEN BORGES STIVAL	*.*.51150	7523
LUZIA GOMES NASCIMENTO	*.*.72144	7524
LUCIANO BARBOSA DE BARROS	*.*.29153	7525
JHONES DOS SANTOS CABRAL	*.*.99307	7526
MARIA ALVES DE JESUS	*.*.55100	7527
KAROLINE ALBERNAZ ROCHA	*.*.98110	7528
RONALDO VIEIRA SILVA	*.*.70396	7530
ANA CRISTINA DIAS MARTINS	*.*.93189	7533
CLEITON DE SOUSA GONAALVES	*.*.93148	7534
LARISSA	*.*.80190	7535
CAMILLA DUARTE CORDEIRO E OUTRA	*.*.79172	7536
CAMILA LEONOR ALVES DE MACEDO OLIVEIRA	*.*.06148	7537
ALEXANDRA LEITE FERREIRA	*.*.22100	7538
DANIELE DE SOUSA SILVA OLIVEIRA	*.*.12172	7539
LINALVA DE SOUZA MIRANDA	*.*.68168	7540
MAYARA NASCIMENTO DE SOUSA	*.*.48284	7541
MARIA APARECIDA PAIVA	*.*.71122	7542
LUCIMEIRE SIQUEIRA DELFINO	*.*.14180	7543
JANAYNNA DE SOUSA SANTOS	*.*.69152	7544
LURDIANE PEREIRA LEMES	*.*.71177	7545
GABRIEL SOUSA	*.*.54314	7546
GISLAINE BORGES DA SILVA	*.*.12128	7547
DIONIS TEIXEIRA DE PAULA	*.*.13105	7548
GEOVANO OLIVEIRA DE LACERDA	*.*.80580	7552
HELTON DA SILVA BASTOS	*.*.49148	7557
JULIANA FERREIRA CAMPOS	*.*.36196	7558
ELAINE ALVES DE LIMA	*.*.36161	7559
MARIVAN ALVES TEIXEIRA	*.*.67109	7560
MARIA DAYANE ARAUJO	*.*.43152	7562
MADSON CABRAL SOUZA	*.*.77124	7563
MARCIENE COSTA DO NASCIMENTO	*.*.66120	7566
ANA CAROLINE DE OLIVEIRA FERREIRA	*.*.41131	7567
ELZA FERNANDES DE SOUSA CAVALCANTE DE LIMA	*.*.75830	7568
FABIA EUGENIA BEZERRA DA SILVA	*.*.47112	7569
NEUZELI DO NASCIMENTO DONADI GUIMARAES	*.*.87860	7570
JAQUELINE PEREIRA LIMA BARBOSA	*.*.91102	7572

LUCIENE GOMES VIEIRA	*.*.53104	7573
RAPHAELA SANDESKI GOMIDES	*.*.28110	7575
ELIZABETH DA SILVA CARVALHO	*.*.45149	7576
JHENIFE LORRANE ABREU SOUSA	*.*.33186	7577
ANA PAULA SANT ANA DINIZ	*.*.76294	7578
REGINALDO GONAALVES MARTINS	*.*.21103	7579
FABLINE STEFANNY ALBINA DE ARAUJO	*.*.13155	7580
MOADILA FERREIRA DE ALMEIDA	*.*.01102	7581
RAFAELA GOMES BATISTA	*.*.10112	7584
GUILHERME BEZERRA DE FARIA	*.*.60169	7585
JEOVANO ALTINO DA SILVA	*.*.64663	7586
PATRICIA GONAALVES NUNES	*.*.65121	7588
ALDAIDE DOS REIS SANTOS	*.*.04351	7589
JESSICA APARECIDA RODRIGUES	*.*.05151	7592
DAYANNE MIRANDA DA COSTA PAIVA	*.*.77102	7593
DIVINO DO CARMO RIBEIRO	*.*.70134	7594
TEREZA CRISTINA SANTOS DE CARVALHO PONTES	*.*.10168	7595
MARIA JANAINA COSTA OLIVEIRA	*.*.01481	7597
VALDENICE GONAALVES DA SILVA	*.*.17105	7598
DANIELLA FERREIRA MANSO	*.*.17179	7599
ANDRE LUIZ MARQUES DE AQUINO	*.*.58162	7600
ROSANGELA GOMES DE OLIVEIRA	*.*.72134	7601
CRISTIANO BATISTA JACO	*.*.99134	7602
PAMELA DYOVARA BRAZ DA SILVA	*.*.94130	7603
ALEKSSOHRANA CRISTINA MARQUES DE SOUSA	*.*.22122	7604
TAMARA DA ROCHA OLIVEIRA	*.*.73556	7605
KAMILLY EVANGELISTA AMARAL	*.*.45194	7606
LAICY DE SOUZA SANTOS	*.*.81115	7609
LUCIENE ALFA DA CONCEIAAO	*.*.31514	7610
MICAELLA GHANDA SUDARIO DA SILVA PEIXOTO	*.*.38134	7611
ROSANGELA DE OLIVEIRA DA SILVA	*.*.54167	7612
FERDINANDO ALVES VIEIRA	*.*.42180	7613
MATEUS HENRIQUE RODRIGUES VENANCIO	*.*.64195	7614
SAVIO CESAR FARIA SOUZA	*.*.92128	7615
LUIS ALVES RIBEIRO	*.*.66289	7616
MARA CRISTINA DE LIMA	*.*.81153	7617

PRISCILA FERREIRA DA SILVA	*.*.81182	7618
JORGE FERNANDO DE SOUZA EURIPEDES	*.*.42178	7619
CLAUDIA MARTINS DE MOURA	*.*.20121	7620
ELILDE COSTA CORREIA	*.*.67303	7621
ADRIANE MARQUES DA SILVA	*.*.40101	7622
EVELYN JANYNE ROMUALDO ALVES DIAS	*.*.46105	7623
ANGELITA NASCIMENTO ALVES	*.*.14100	7624
SAMUEL PEREIRA BARROS	*.*.81107	7625
DIVINO MENDONAA DA SILVA	*.*.17187	7626
DEUSELI NUNES DE OLIVEIRA	*.*.34191	7627
ARYANA ANTUNES	*.*.32116	7628
GERCINA DOS SANTOS FERREIRA	*.*.46160	7629
TAWANY RODRIGUES DOS SANTOS	*.*.55100	7630
KAMYLA BATISTA COSTA	*.*.82190	7631
ELZINETE CASTRO DOS SANTOS CARNEIRO	*.*.47172	7632
DEAN CAVALCANTE DE ALMEIDA	*.*.86515	7633
SIRLENE CAROLINA DA SILVA	*.*.90163	7634
RENATA VIEIRA FLORENCIO	*.*.40105	7635
LUCIMAR LOPES DOS SANTOS	*.*.57882	7636
MARIELLY DA SILVA PIRES	*.*.67151	7637
VANIA LUCIA PEREIRA RODRIGUES	*.*.81130	7638
CLEONICE DE PAULA SOUSA	*.*.36897	7639
TIAGO FELIPE MARTINS DE ALMEIDA	*.*.22188	7640
PETERSON PERES BARBOSA	*.*.96171	7641
ROMERILTON ANDRADE FERREIRA	*.*.10331	7642
MIRTES PEREIRA LEMOS	*.*.89139	7643
FLAURA ALBUQUERQUE AIRES	*.*.18234	7644
ADAILMA DIONIZIO DA SILVA DE OLIVEIRA	*.*.40178	7645
PAULO HENRIQUE SOUSA OLIVEIRA	*.*.65104	7646
JOSIENE SANTANA DE ALMEIDA	*.*.88501	7647
PAMELA GABRIELLE DOS SANTOS	*.*.84198	7649
LUCIENE SIMAO BORGES	*.*.62113	7650
JULIANA SILVA DE ALMEIDA	*.*.18108	7651
MASCIVANIA OLIVEIRA SILVA	*.*.59134	7652
PATRICIA RIBEIRO TAVARES	*.*.80138	7653
EMILAINY BORGES CARDOSO	*.*.94163	7654

GIDELMA GOMES DE OLIVEIRA SILVA LIRA	*.*.15491	7655
LUCIA MARIA DA SILVA BARBOSA	*.*.45168	7656
ALINY DOS SANTOS	*.*.38110	7657
SILMARA PIMENTEL	*.*.49934	7658
CARLA RODRIGUES	*.*.26200	7659
LARA ELENA REGINA BARBOSA	*.*.93118	7660
SARA LIDIA ALVES COSTA	*.*.81139	7661
MARIA DO SOCORRO DE SOUZA	*.*.30182	7662
KIMBERLY DE CASTRO OLIVEIRA	*.*.86108	7663
LIBIA FREIRE DCHER DE LIMA	*.*.36149	7664
TAYSSA CRISTINA BARCELOS VITORIANO	*.*.91179	7665
GREICIELE TEIXEIRA DOS SANTOS	*.*.95108	7666
EDIVAL SARAIVA NUNES	*.*.26100	7667
EDINEIA	*.*.27165	7668
THAYNAH FERNANDES BOLBAS	*.*.76109	7669
EVA DA CUNHA PEREIRA	*.*.99221	7670
TIAGO DE SOUZA	*.*.34180	7671
MARIA CLEIDE PAIVA DE ARAUJO	*.*.03187	7672
DAYELLE FERREIRA QUEIROZ SILVA	*.*.49122	7673
YAN SIMPLICIO DE BARROS	*.*.80185	7674
ELEN CRISTINA DA SILVA MOURA	*.*.18168	7675
VANESSA RIBEIRO DA SILVA	*.*.77162	7676
ANTONIO FRANCISCO JOSE DE SANTANA	*.*.52336	7677
ALEXSSANDRO ALVES DE OLIVEIRA	*.*.26152	7678
MARINALVA LIMA RAMOS	*.*.62191	7679
AGNALDO DA SILVA COSTA	*.*.10180	7680
TALITA CIRQUEIRA SANTOS	*.*.83183	7681
DEBORA MARQUES DE SOUZA COSTA	*.*.92119	7683
JHULLYANA APARECIDA FERREIRA	*.*.68179	7684
MARCOS ANTONIO LIMA	*.*.85321	7685
JAQUELINE GONSALVES LEITE HAPUQUE	*.*.56178	7686
DOMINGAS FREIRE DE ANDRADE	*.*.48168	7687
PAULA FERNANDA E SILVA	*.*.75100	7688
NATHALYA DE ARAUJO	*.*.76183	7689
JEANE CARVALHO DA ROSA	*.*.82139	7690
KAMILA ALVES DOS SANTOS	*.*.66146	7691

INGRID OLIVEIRA BASTO	*.50167	7692
ANDERSON OLIVEIRA SIQUEIRA	*.38100	7693
DHELSON COSTA DA SILVA	*.56244	7694
MARIA APARECIDA DA CRUZ PEREIRA	*.60191	7695
VALDECLEIA LIMA MIRANDA	*.92133	7696
WARLEY HENRIQUE DOS SANTOS GODOI	*.79190	7697
ELIAB SANDES DA SILVA	*.92369	7698
MARLENE CARVALHO SANTOS	*.02127	7699
VERONICA CRISTINE SOUZA ROQUE	*.40125	7700
LEONARDO CANGIRANA DE JESUS	*.61579	7701
SUELY BARROS CAMPOS	*.09115	7702
RANGELO PEREIRA DOS SANTOS	*.32230	7703
DAYANE ABREGO	*.20109	7704
REGINALDO RAMOS DA SILVA	*.61149	7705
NILMA SOUSA SANTOS	*.31262	7706
CRISTIANE FERREIRA AMARAL	*.94103	7707
CLAUDIANA GONAALVES DA SILVA OLIVEIRA	*.81115	7708
LUCIENE BARBOSA DE ARAUJO	*.68153	7709
MATEUS ALVES DE ABREU	*.20158	7710
NAYARA SOUZA DE MORAES	*.23105	7711
JOSE CARLOS DOS SANTOS SOUSA	*.75168	7712
KAREM IUARA LIMA FIDELIS RODRIGUES	*.84104	7713
LUCILEIDE RIBEIRO DO NASCIMENTO	*.18153	7714
ANA CLAUDIA DE SOUZA BRITO	*.03102	7715
KAROLINY DINARA GOMES PEREIRA	*.96287	7716
LAZARA JOSE DA CUNHA	*.18187	7717
BIANCA ALVES SOARES	*.67130	7718
ROMARIO RIBEIRO	*.80136	7719
VILMAR DELFINO DE SOUZA	*.26117	7720
GABRIELLY CRISTINNY GOMES DE LIMA	*.01114	7721
RICARDO ALVES NUNES	*.43182	7722
PAULA REGINA FERNANDES MELO	*.79170	7723
GREYCE KELLY ROCHA	*.32176	7724
JHENYFFER CHRISTIELLY BARBARA	*.95188	7726
ANA CRISTINA DA SILVA SOUZA	*.83136	7727
MARCIA	*.98194	7728

NAYANE	*.60138	7729
CHRISTIELLY LOPES DOS SANTOS	*.27150	7730
PATRICIA NAYARA ALVES DE CARVALHO	*.90196	7731
TATIANE DE CASSIA SILVA LIMA	*.31200	7732
LAYLA RODRIGUES FERREIRA	*.61189	7733
JUCILEIDE OLIVEIRA DOS SANTOS	*.71372	7734
RODOLFO PHILLIP FERREIRA DA SILVA	*.96165	7735
VANESSA NUNES MESQUITA	*.29104	7736
MARINALVA SAMPAIO DA SILVA	*.95291	7738
ANA CAROLINA PEREIRA DA SILVA	*.37830	7739
VITORIA CORREA DA SILVA BRAGA	*.26108	7740
ANA CAROLINA ALVES DE AQUINO	*.53182	7741
NATANE BATISTA DA SILVA	*.28299	7742
ROSANGELA APARECIDA CORREIA DE PAULA SILVA	*.32184	7743
AMANDA DE OLIVEIRA MACHADO	*.15132	7744
LUIZA DA CRUZ DE SANTANA	*.32180	7745
EDILEUSA DA SILVA COSTA	*.45268	7746
HEROINA DE OLIVEIRA SANTOS	*.99145	7747
ANA PAULA DE ALMEIDA	*.87153	7748
TAYNARA PEREIRA RAMOS	*.86109	7749
HIAGO DE SOUSA BUENO	*.53109	7750
CREUNICE MOURA LOPES	*.71289	7751
ALEXANDRINA RIBEIRO DA SILVA	*.78191	7752
THAIS RODRIGUES BASTOS	*.76180	7753
LETICIA DE ABREU SANTOS NETA	*.67128	7755
ANA FLAVIA FERREIRA DA SILVA	*.01181	7756
ADRIANA	*.02199	7757
ALESSANDRA GOMES DA SILVA	*.65170	7758
KATIA DA SILVEIRA SILVA	*.96100	7759
LUCAS CELESTINO SANTOS	*.45120	7760
ASHLEY OHANNA ALVES OLIVEIRA	*.87124	7761
ROBSON ARAUJO BEZERRA	*.21187	7762
MARIA SANTANA LIMA	*.39346	7763
WESLLAYNE FURTADO DA SILVA	*.45158	7764
MARIA DAS GRAAAS ALENCAR MATOS	*.26102	7765
MIRIAN RUTE FAUSTINO GONCALVES	*.26154	7766

DENIS CARLOS CASTRO DOS SANTOS	*.*.35550	7767
TIAGO KERN LACERDA DA SILVA	*.*.55108	7768
ELEM CRISTINA FREITAS SILVA	*.*.15110	7769
SANDRA MARIA GOMES CARDOSO	*.*.75115	7770
AMANDA RODRIGUES ALVES	*.*.33140	7771
LIGIA FERNANDES DA SILVA PULCINO	*.*.01171	7772
ARLENE VOGADO DA SILVA SANTOS	*.*.31184	7773
PRICYLLA PEREIRA DA SILVA	*.*.71187	7774
REGIANE CORTEZ DIAS	*.*.97104	7775
SILVANIA FERREIRA DA SILVA	*.*.89174	7776
TEREZINHA PEREIRA DE CAMPOS	*.*.99100	7777
JOSIMAR MOREIRA NUNES	*.*.49159	7778
LAILA GOMES	*.*.13168	7779
ILDENICE DA CRUZ MARINHO	*.*.33358	7781
ERLAN MARQUES	*.*.45111	7782
RANYERI GOMES GUIMARAES	*.*.85122	7783
OZELANIA CONCEIAAO SANTOS	*.*.10117	7784
IVAN ALEXANDRE LOPES LOBO	*.*.90180	7786
WELLEN LIRA SANTOS	*.*.11113	7787
GERCIVALDO ALVES DA SILVA	*.*.42115	7788
KAREN DE CASTRO RODRIGUES	*.*.43178	7789
SIS VANIELE LOPES MIRANDA	*.*.27112	7790
LETICIA OLIVEIRA DOS SANTOS	*.*.60130	7791
LUTIANY SILVEIRA DA CRUZ OLIVEIRA	*.*.26104	7792
ANA CARLA RODRIGUES NETO	*.*.76172	7793
ANA PAULA BARBOSA DUARTE	*.*.16136	7794
ALCIENE FERREIRA DOS SANTOS	*.*.37130	7795
WILLIAM MACHADO DA SILVA	*.*.72135	7796
DIEGO OLIVEIRA MENDES LIRA	*.*.52163	7797
DIVINA ELAINE DE ALMEIDA	*.*.37134	7798
LUCIANA PEREIRA NEVES	*.*.01339	7799
VARNEI RODRIGUES	*.*.78134	7800
ELIANE DA SILVA MEIRELES	*.*.31195	7801
JACQUELINE GOMES DOS SANTOS	*.*.02461	7802
KARLA CAMPOS PEREIRA	*.*.88100	7803
BRUNO SERGIO FERREIRA DA CRUZ	*.*.07131	7804

WEVELLYN SAYURY ALVES DOS SANTOS	*.01114	7805
LEANDRO DE PAULA SOUSA	*.88168	7806
PEDRO HENRIQUE DE ALMEIDA	*.76109	7807
KATIUSCYE BORGES DA SILVA	*.17129	7808
KARLA XAVIER DOS SANTOS	*.36176	7809
ELIANA CRISTINA DOS ANJOS	*.22291	7810
ERICK COSTA SANTOS	*.49110	7811
CAMILA	*.49151	7812
MICHELLE CHAGAS DE MATOS	*.52177	7813
MARIA EDINALVA LOPES BENTES	*.59249	7814
LUCIANA DA SILVA COSTA	*.33215	7815
LUCIANA RODRIGUES DA COSTA	*.54144	7816
PATRICIA DOS SANTOS SILVA	*.78147	7817
BRENA CAROLAINÉ SANTOS RIBEIRO	*.89202	7818
ELISSANDRA ALMEIDA DE BASTOS	*.79112	7819
ROSIVALDO ARRUDA DE SANTANA	*.30159	7820
DIANE VIANA MENDES	*.10249	7822
MONICA ROCHA DA SILVA SALES	*.92191	7823
MARIANA RODRIGUES DE MORAIS	*.67128	7824
MATHEUS HENRIQUE CHAVES SOUSA	*.91157	7825
ANA PAULA MARTINS PEREIRA	*.21114	7826
PRISCILA RODRIGUES DE CARVALHO	*.90136	7827
SIMONE BERNARDES PIMENTEL	*.87187	7829
AILI CRISTINA RIBEIRO DOS SANTOS	*.58170	7830
PRISCILA DAYANE DE OLIVEIRA	*.49114	7831
VALERIA STIVAL	*.30115	7832
LARISSA LEMES VIERA	*.75126	7833
PEDRO SANTOS SAMPAIO	*.87512	7834
RAVEL FRANAA MIRANDA	*.84150	7835
WANESSA PEREIRA DE OLIVEIRA	*.35115	7836
MARYA VITTORIA APARECIDA ALBUQUERQUE DE OLIVEIRA	*.31182	7837
MAYARA COSTA MARCELINO	*.17149	7838
POLIANA BORGES SOUZA	*.77135	7839
PRICILA TEIXEIRA DA SILVA	*.97158	7841
MARCELO HENRIQUE GONAAVES DA SILVA	*.60111	7842
INGRID LORRANE PEREIRA DINIZ	*.30106	7843

KAMILLY SILVA PINTO	*.*.38180	7844
ADRYAN BATISTA DE OLIVEIRA E SOUSA	*.*.26150	7845
BYANCA SILVA MAGALHAES RODRIGUES	*.*.44133	7846
ELIENE RODRIGUES GOMES	*.*.65100	7847
NELIO DA CRUZ	*.*.68187	7848
CRISTIANE PINTOS DOS SANTOS	*.*.27153	7849
MARIZETE DE FATIMA TERRA MONTEIRO	*.*.26172	7850
MARIA ANGELICA DOS SANTOS PINTO	*.*.98191	7851
RAINEL FERREIRA DE ARAUJO	*.*.66131	7852
LUCIA SOARES FERNANDES	*.*.96118	7853
DANIELA CUNHA SOUSA	*.*.55174	7854
ROSANA DE FATIMA FERREIRA ALMEIDA	*.*.27185	7855
RAILMA	*.*.18443	7856
SHEILA DE JESUS SOUZA	*.*.42149	7857
CAROLYNE FREITAS DE SANTANA	*.*.42127	7858
ELEN CRISTINA COSTA MACEDO	*.*.32151	7859
MEIRIVAN ARAUJO PARENTE	*.*.12108	7860
IVANILDA LEONARDO PASSOS	*.*.04534	7861
IOLANDA DE SOUSA MONTEIRO	*.*.50197	7863
ANA CAROLINA BERNARDES DO COUTO MESSIAS	*.*.48115	7864
JACQUELINE DOS SANTOS GONCALVES	*.*.65104	7865
RAYANE DA SILVEIRA BORGES	*.*.83102	7866
RODRIANA NOGUEIRA CRIADO	*.*.62802	7867
JULIETE DOS REIS SILVA	*.*.48156	7868
GLEICE GOMES DE MORAIS	*.*.10178	7869
INGRIDH ALEXSANDRA OLIVEIRA LIMA	*.*.88133	7870
DIOGO PINHEIRO MARTINS	*.*.49108	7872
RAIANE DIAS DOS SANTOS	*.*.37141	7873
ANA FABIA SILVA OLIVEIRA	*.*.46120	7874
ALINE ARAUJO SILVA	*.*.52121	7875
PAULO HENRIQUE AVELAR DIAS	*.*.79124	7876
RONEI ROCHA DE SOUZA	*.*.73159	7878
DENILZA LIMA DOS SANTOS	*.*.75560	7879
MIKAELLA MARTINS REZENDE	*.*.83147	7880
ANA PAULA RODRIGUES ASSUNAAO	*.*.74176	7881
THAIRINY RENERIO CAMPOS	*.*.66188	7882

PATRICIA ALVES DE SOUZA	*.*.56158	7883
CLAUDIA JULIA DOS SANTOS CORREIA	*.*.50448	7884
LUCIVAL SOUZA ALVES	*.*.79215	7885
PAULO HENRIQUE MOREIRA DE SOUSA	*.*.53130	7887
POLLYANA PEREIRA DA SILVA	*.*.01192	7888
SILVANA DE SOUSA OLIVEIRA	*.*.82147	7889
FERNANDO DE SOUZA FERREIRA	*.*.70168	7890
DAMIANA DE JESUS	*.*.48850	7891
RENATA	*.*.83119	7892
HOSANA GOMES PEREIRA	*.*.10188	7893
JENNIFER SILVA SANTANA	*.*.58150	7894
ANATIELY FERREIRA DOS SANTOS	*.*.34176	7895
MATHEUS RAMOS DE MORAIS TORRES	*.*.75104	7896
CRISTHYANE CAMARGO MACHADO	*.*.42172	7897
SIRLEI PEREIRA DOS SANTOS	*.*.90660	7899
ANA LUCIA JESUS DE LIMA	*.*.20106	7900
DEORBORA RODRIGUES DOS SANTOS	*.*.99537	7901
DIEGO FERREIRA	*.*.43291	7902
NILDE DA SILVA VIEIRA	*.*.30302	7903
SAMANTHA DE OLIVEIRA RODRIGUES	*.*.33109	7904
DANIELA SOUZA NEVES	*.*.35100	7905
MARCELO ANDRADE PARREIRA	*.*.29120	7906
LOURDES SILVA	*.*.64390	7907
KACTHYUCIA KEILLA ALVES	*.*.28179	7908
MANOELA SANTOS DA SILVA NASS	*.*.16120	7909
FLAVIO NASCIMENTO DE BARROS	*.*.80145	7910
RICARDO MORAIS NASCIMENTO	*.*.01300	7912
ALINE ROSA DE MORAES	*.*.48157	7913
LUIZ PHILIFE OLIVEIRA GOMES	*.*.41129	7914
FRANCIELY NASCIMENTO VAZ	*.*.97134	7915
GISELA CRISTINA VONDRA	*.*.82720	7916
SOLANGE MARQUES DE OLIVEIRA	*.*.18215	7917
FABRICIO TIODORO DOS SANTOS	*.*.60104	7918
RENATA DIAS DOS SANTOS	*.*.77134	7919
GILMAR CARDOSO LEAL	*.*.22160	7920
ANDREIA FRANCISCA DA SILVA	*.*.12178	7922

ALMERINDA DIAS CABRAL	*.45168	7923
STHEFANE CRISTINA GUERRA DOS SANTOS	*.21131	7924
MARIA DA CONCEICAO DE SOUZA	*.81120	7925
SAULO CARVALHO RAMOS	*.61106	7926
RAYLDE MICHELE PADILHA CAMPOS	*.03307	7927
JOHNATHAN LEAL TERENCE MENDONAA	*.71128	7928
ELIABE ARTUR FERREIRA	*.85131	7929
LINDOMAR INACIO DE LIMA FILHO	*.25304	7930
PRISCILA SOARES DE OLIVEIRA CARDOSO	*.11130	7931
JESSICA DOS SANTOS CORREIA	*.86204	7932
LAIZA RANNY OLIVEIRA DE ARAUJO	*.45110	7933
MARCIA BEZERRA DA SILVA	*.11279	7934
ADRIANA RODRIQUES DE SIQUEIRA	*.79189	7936
DIVINA VIEIRA DE ALMEIDA	*.96120	7937
STEFANNY KARINNY SILVA LOPES	*.16198	7938
VANDAIR MONTEIRO MACHADO	*.99115	7939
EDILENE AQUILES DA LUZ LUIZ	*.83134	7940
MAIRA FERREIRA DA SILVA	*.11136	7941
RAFAELLA RODRIGUES MAGALHAES	*.56130	7942
GLAUCIENE DIAS RAMOS DE GODOI	*.17140	7943
JOHN HERBERT SILVA BRITO	*.12390	7944
MARIA APARECIDA DA SILVA	*.55411	7945
LORENA MAGALHAES RODRIGUES DOS SANTOS	*.08110	7946
IANDHARA GABRIELA MIGUEL DOS SANTOS	*.53110	7947
PALLUZA GOMES CARDIAL	*.36114	7949
LETICIA CRUZ DE MORAIS	*.59100	7951
VITORIA LUIZA BRAGA	*.67188	7952
GABRIELLA DA SILVA OLIVEIRA	*.69195	7953
ISABELA BORGES DE SOUZA	*.20180	7954
ROMULO NOLETO FERNANDES	*.26187	7955
THIAGO DE SOUZA COSTA	*.03103	7956
LEANDRO CESAR DE LIMA LUZ	*.64100	7957
ESTEFANNY VITORIA OLIVEIRA DE JESUS	*.12193	7958
ELAINE PEREIRA DO NASCIMENTO	*.17110	7959
CRISTIANE FERREIRA DOS REIS OLIVEIRA	*.84153	7960
APOLIANA COELHO DA SILVA	*.53124	7961

RODRIGO PEREIRA DA SILVA	*.*.62100	7962
MARIA BEATRIZ FERREIRA DOS SANTOS	*.*.13202	7963
ADRYELLE LINO DOS SANTOS	*.*.52142	7964
EDINARIA BARBOSA DE OLIVEIRA	*.*.37145	7965
ANGELA PEREIRA DO CARMO	*.*.00191	7966
ADENILSON MOREIRA SANCHO	*.*.82305	7967
ARIANE APARECIDA PIRES TELES	*.*.40137	7968
MAYARA GARCIA SEVERO	*.*.73186	7969
LUIZ HENRIQUE CLAUDINO BRASIL	*.*.34134	7970
THAYNARA SOUTO MENDES	*.*.21188	7971
WEVERTON VINICIUS DA SILVA	*.*.26132	7973
DAIANE FLAVIA GOMES SOARES	*.*.14171	7974
FERNANDA FERREIRA GONAALVES	*.*.09136	7975
KRYCIA HELLEN MARQUES DE ASSIS	*.*.58124	7976
LUANA LUISA PEREIRA SALES PIANCO	*.*.92179	7977
EDNA CHAVES SILVA	*.*.78287	7978
JAYNE ADRIELLE SILVA SANTOS	*.*.97178	7979
ANA CLAUDIA SOBRINHO FONTES	*.*.08152	7980
LUDMILLA SANTOS CRUZ	*.*.14190	7981
ANDRESSA GOMES DA SILVA	*.*.24177	7982
SAVIO PINHEIRO LIMA	*.*.85108	7983
RENATA ARAUJO SILVA	*.*.92305	7984
POLLYANNA APARECIDA BARBOSA	*.*.40139	7985
JULIANA RODRIGUES DOS SANTOS	*.*.73144	7986
NATALIA BISPO CARVALHO	*.*.22606	7987
ALINE PEREIRA SANTOS CARDOSO	*.*.41179	7989
MARIA DOS REIS FERREIRA DOS SANTOS	*.*.39112	7990
CLEITIANE ALVES SANTOS	*.*.69101	7991
SANDRA FRANCO DOS SANTOS DE LIMA	*.*.12260	7992
DEBORA ALVES LORENZO	*.*.59126	7993
NATHALIA GLEICE DE OLIVEIRA LEITE	*.*.16193	7994
GASPAR VERISSIMO DUARTE FILHO	*.*.67101	7995
YARA GOMES DOS SANTOS	*.*.06129	7996
LUCIENE BATISTA DE SOUZA	*.*.96249	7997
MICHELLE	*.*.12177	7998
CARLOS DE SOUZA PRIMO	*.*.78537	7999

TATIANE ALVES DA SILVA MACEDO	*.*.79166	8000
FLAVIANE DE FRANCA FERREIRA DO S SANTOS	*.*.00230	8001
MATHEUS VIEIRA DA SILVA	*.*.72152	8002
EDILEUSA SANTIAGO DE PINA	*.*.20125	8004
ANDREIA VAZ SAMPAIO	*.*.16330	8006
ANDREIA ROSA DOS SANTOS	*.*.25103	8007
GIL REIS DE MORAIS	*.*.25153	8009
ISAQUE MARTINS DE ALMEIDA	*.*.42169	8010
JESSICA GONAALVES MONSEF	*.*.13110	8011
GABRIEL REZENDE PASSOS	*.*.86564	8012
PHABLO MARTINS EDUVIRGENS SILVA	*.*.91132	8013
JESSICA SOUZA LIMA	*.*.00183	8014
LUCILEIDE BATISTA DOS SANTOS	*.*.44120	8015
DJULE CRISTIELE SILVA	*.*.68162	8016
SAMELLA LINO GOMES FERNANDES	*.*.27136	8017
NATANNA SANTANA EVANGELISTA	*.*.31100	8018
HELIO JOSE SILVA	*.*.54168	8020
LETICIA DO NASCIMENTO	*.*.36188	8021
KATIANE DE CARVALHO SILVA	*.*.44191	8022
FRANCISCO MARTINS DA FONSECA NETO	*.*.83181	8023
ANSELMO RODRIGUES	*.*.65168	8024
NELCILENE FONTENELLE DOS SANTOS	*.*.27356	8025
DAYANE GOMES RIBEIRO	*.*.93102	8026
TALITA PEREIRA DO NASCIMENTO	*.*.68108	8027
IRIANY DO CARMO SILVA	*.*.31173	8028
GISLENE SOUZA PASSOS	*.*.03153	8029
RENATA ANDRADE DE FARIA	*.*.53165	8030
MIZIA DA SILVA LAGO	*.*.49368	8031
MARILDA	*.*.62387	8032
TAKUMI ARAKI FILHO	*.*.97113	8033
WILKER FARIA DE OLIVEIRA	*.*.77163	8034
MARIA DA CONCEIAAO SILVA RIBEIRO	*.*.70398	8035
ELIANA FRANCISCA DE SOUSA	*.*.76104	8037
NATIELE FERREIRA CARVALHO	*.*.02105	8038
MAKLOL MOTTA DE OLIVEIRA	*.*.25193	8039
ALIZIANE CARDOSO RIBEIRO	*.*.00107	8040

JAQUELENE BATISTA BARBOSA	*.*.71168	8041
GABRIEL GONAALVES DA SILVA	*.*.19191	8042
JOYCE ANDREZA BORGES	*.*.60156	8043
ELLISADAY VILELA DE SOUSA	*.*.97168	8045
LETICIA BRENDA DOS SANTOS SOUSA	*.*.67252	8046
ELOISA SANTOS DA SILVA	*.*.99581	8047
ANASTACIO ARAUJO OLIVEIRA JUNIOR	*.*.92340	8048
BRUNA DE AMORIM HOLANDA	*.*.33196	8049
SUELI MOREIRA DE OLIVEIRA	*.*.95179	8050
ARNALDO LUIS DOS ANJOS DINIZ	*.*.13367	8051
TATIANA TORRES DE OLIVEIRA	*.*.80170	8052
SERGIO ROBERTO DO AMARAL SILVA	*.*.38149	8053
MARIA EDUARDA BARBOSA LOPES	*.*.35166	8054
JENNYFER DE SOUSA SANTOS VIEIRA	*.*.11150	8055
VANUZIA PEREIRA DA SILVA	*.*.41141	8056
RIVONEIDE SOUZA CRUZ	*.*.84540	8057
WENDERSON FURTADO DA SILVA	*.*.12139	8058
EWILLYN RIBEIRO DA SILVA NICOLAU	*.*.68116	8059
THAIS LORRANE FERREIRA GUIMARAES	*.*.33109	8060
KALLINY ROCHA BRAUM PALMEIRA	*.*.65207	8061
RAIMUNDA APARECIDA TEIXEIRA CAROBA MARTINS	*.*.42142	8063
GLAUCIENE MARTINS DE ABREU	*.*.24172	8064
ARIANA LIMA DA SILVA	*.*.97186	8066
JAQUELINE APARECIDA SILVA BARBOSA	*.*.38142	8067
JANETE PEREIRA TEODORO	*.*.92191	8068
KELLYN RAYANNE VIANA PEREIRA	*.*.93395	8069
VERA LUCIA CHAVES DA COSTA	*.*.27187	8070
VICTORIA GONAALVES FERREIRA	*.*.80106	8072
LAURA REGINA RODRIGUES SILVA	*.*.38118	8073
MYLENA DE SOUZA SANTOS	*.*.06169	8074
GLAUCIA SOARES DE MIRANDA	*.*.02151	8075
LORRANY MOREIRA LOPES	*.*.91120	8076
HIDGLANE SILVA SANTOS	*.*.89320	8077
ZILDA ROSA DE SOUZA	*.*.07120	8078
LARISSA SANTIAGO DOS SANTOS	*.*.93610	8079
ELIABE ALVES DE ASSIS	*.*.19223	8080

JANIELE ANACLETE DE OLIVEIRA	*.73422	8081
RAIMUNDO ROMARIO RODRIGUES LIMA	*.63180	8082
NORBERTA TOLENTINA DA CRUZ	*.74191	8083
MARIA IZABEL RODRIGUES DOS SANTOS CUNHA	*.21500	8085
FERNANDO HENRIQUE RIBEIRO CARDOSO	*.37186	8086
CHARLEY RODRIGUES LOPES	*.22157	8087
ROGERIO PEREIRA LIMA	*.68160	8088
EUVANI RODRIGUES DE MOURA	*.91196	8089
CICERO PEREIRA DE OLIVEIRA	*.48300	8090
ADILSON JOSE M SILVA	*.16103	8091
STEFANY DE SOUZA SILVA	*.41134	8092
JANAINA SILVA PEREIRA	*.49171	8093
LELIA DOS SANTOS OLIVEIRA	*.47142	8094
ELENA DOS REIS SILVA	*.42317	8096
DEBORA FERREIRA DOS SANTOS MOREIRA	*.04182	8097
ELIENE LOPES DA SILVA	*.55192	8098
THAIS ROSA DA SILVA	*.64111	8099
LUDMILA DE OLIVEIRA MOTA	*.51128	8100
DALIANE DA SILVA BERTOLDI	*.79100	8101
JHENYFER DIAS BOMTEMPO	*.31198	8102
ALDES NATHALYA PEREIRA	*.03148	8103
EDUARDO SILVA BRITO	*.08187	8104
LARISSA PEREIRA DE CARVALHO	*.96157	8105
EDSON DA SILVA FEITOSA	*.49290	8106
MARIA DO CARMO DE MORAIS CARVALHO MAGALHAES	*.29149	8107
ARTHUR ANANIAS	*.50150	8108
HENRIQUE LUIZ FERREIRA	*.15187	8109
CLARICE GOMES DE ARAUJO	*.03176	8111
ELISANGELA MARIA LEMOS DE VASCONCELOS	*.61215	8112
ERICA RODRIGUES BESSA LOBO	*.74157	8113
CINTIA DA SILVA CRISTE	*.67167	8114
HONORATA CAVALCANTE ATHAN	*.07287	8115
ANA PAULA DA SILVA CRUZ	*.66130	8116
TATIANE BARBOSA LISBOA	*.24149	8117
PATRICIA SILVA FERNANDES	*.04147	8118
CLECIA CRUZ DA SILVA	*.57599	8119

GLACILENE BANDEIRA BARBOSA	*.*.77339	8120
IANDO RODRIGUES SANTOS	*.*.00167	8121
ELIVANGELA SILVA DE SOUZA	*.*.08253	8122
FABIO FRANCISCO MORAIS	*.*.70153	8123
FABIANA SOUSA NASCIMENTO	*.*.43185	8124
BRUNA MARIA ALVES GUEDES	*.*.22145	8125
HELEN RAYLANE COSTA SILVA	*.*.60108	8126
LARISSA CAROLINE RODRIGUES DOS SANTOS	*.*.32123	8128
ISABEL ANTONIO DE CARVALHO	*.*.87109	8129
ANA CAROLINE SOUSA SANTOS	*.*.76320	8130
DORILENE DA CONCEIAAO DE SOUZA	*.*.53103	8131
JORDANA PEREIRA DE LATESTA	*.*.37114	8132
INGRID ARAUJO DA SILVA	*.*.03281	8133
GLAUCILEI DAS GRAAAS PADUA	*.*.87134	8134
DIVINA APARECIDA DA SILVA	*.*.56104	8137
DENISE PEREIRA MATOS	*.*.79198	8138
RAFAEL DA SILVA ALEXANDRE	*.*.64100	8139
WZILANE DE AMORIM REIS	*.*.74125	8140
SUZANY AVES MACIEL PEREIRA	*.*.87176	8141
ROSILENE RIBEIRO DOS SANTOS	*.*.78171	8142
JUCIENE ROSA LEAL	*.*.37128	8143
RONNE MARTINS DE ALMEIDA	*.*.64520	8144
MARILEIDE MORAIS ROCHA	*.*.65534	8145
EDITANIA PEREIRA DOS SANTOS SILVA	*.*.52147	8146
LUIZ AUGUSTO GONAALVES SANTOS	*.*.47173	8147
THAYNARA	*.*.57190	8148
ELISANGELA DA SILVA FARIAS	*.*.79177	8149
JESSYKA THAIANE OLIVEIRA ALVES	*.*.21102	8150
SULAMITA ALVES SPIGOLONI	*.*.38186	8151
DANIEL ALVES DE SOUZA	*.*.57131	8152
LETICIA DE SOUZA ARAUJO	*.*.35182	8153
MICHELE LORRANE ALVES DE OLIVEIRA	*.*.18184	8154
IZABELA PEREIRA CABRAL BORGES	*.*.81185	8155
GEUZA DE OLIVEIRA BOTELHO	*.*.61153	8156
JOSY ALVES ASSUNCAO	*.*.74164	8157
LIVIA STEFANNY BARBOSA	*.*.02181	8158

MARIA ELIENE VIEIRA SILVA	*.*.07141	8159
WELLKER AUGUSTO DUARTE RODRIGUES	*.*.82150	8160
THALLYTA NICKAELLY MARQUES CABRAL	*.*.48174	8161
FABIANA DOS SANTOS SILVA	*.*.77114	8162
MARIANA DA PAIXAO ITACARAMBI	*.*.69196	8163
ESTHER DE FARIA LEAL	*.*.72110	8164
ADORINA BARBOSA DA SILVA RODRIGUES	*.*.08139	8165
ADAO MECILIO LOPES DE JESUS	*.*.53130	8166
CEILA RAIMUNDA DOS SANTOS	*.*.10100	8167
RENATA DIVINA GOMES PEREIRA FERNANDES	*.*.86123	8168
THALITA CUMY BEZERRA GONCALVES	*.*.54125	8170
JANAYNA GONCALVES DA SILVA	*.*.85129	8171
JAIRO RODRIGUES DA SILVA	*.*.14172	8172
ARIELY DE SOUSA CAMPOS	*.*.81100	8173
LETICIA MAIARA FREIRE DA SILVA	*.*.00303	8174
JULIANA GARCIA DA SILVA	*.*.98195	8175
FRANCISCA RODRIGUES DA SILVA	*.*.46353	8176
HEIDE GRACIELLY VARGAS SILVA	*.*.50130	8177
KATIELLE CONSEBIDA RODRIGUES COSTA	*.*.48114	8178
LUCAS MOREIRA BASTOS	*.*.77151	8179
HINGRIDE VITORIA PEREIRA DA SILVA DA	*.*.50170	8181
GEOVANNA VIEIRA ABREHOSA	*.*.55114	8182
LUIZ PAULO DE SOUZA SILVA	*.*.66149	8183
MARCILENE RANIERI DE OLIVEIRA	*.*.39268	8184
IRENE ROSA DA SILVA	*.*.15100	8186
IDALICE CLARA DOS SANTOS	*.*.91191	8187
RAFAELA KARINE FERREIRA GOMES	*.*.12150	8188
AMILSON MONTEIRO DE MORAES JUNIOR	*.*.05162	8189
EBER PEREIRA DE LIMA	*.*.71172	8190
MORGANIA PEREIRA DA SILVA BARROS	*.*.94120	8191
LAISLENE DIEGUES RODRIGUES	*.*.44127	8192
CAROLINE ELLEN DE SOUSA SILVA	*.*.83328	8193
THALLITA PEREIRA DE ARAUJO MOURA	*.*.58110	8194
ANA PAULA SOUSA GOULART	*.*.60141	8195
TATIANE SILVA GOMES	*.*.35196	8196
JOSE ROMARIO SILVA DE SOUZA	*.*.90341	8197

ELKALLIANY APARECIDA BRITO DOS SANTOS	*.*.99100	8198
ELAISE MARA DE OLIVEIRA LOPES	*.*.37151	8199
LUCIENE SOUSA SANTIAGO	*.*.61100	8200
PAULO CESAR BORGES BRANQUINHO	*.*.96190	8201
LIVIA HELENA REIS DOS SANTOS	*.*.91115	8202
VIVIANE LETICIA FERREIRA DA SILVA MARTINS	*.*.66121	8203
RAQUEL TEIXEIRA DA CRUZ	*.*.05191	8204
REGIANE VITOR DE OLIVEIRA DA SILVA	*.*.00180	8205
EMILLY VITORIA ALVES DOS REIS	*.*.79124	8206
MICHEL ARAUJO MOREIRA	*.*.90111	8207
TAIANE MACHADO FERNANDES DA COSTA OLIVEIRA	*.*.87140	8208
LUCIANA DE BRITO SOUSA	*.*.27399	8209
YAN FAGUNDES TAVARES	*.*.14180	8210
SIMONE FERREIRA DA SILVA	*.*.58147	8211
INGRID OLIVEIRA DA SILVA	*.*.14142	8212
LAYLLA CRISTINA SOARES CECILIO	*.*.40174	8213
NICOLLE SUELI FREIRE BORGES	*.*.66180	8214
GUILHERME VIANA ALVES	*.*.03190	8215
ANDRESSA MAJORY RODRIGUES DA VEIGA JARDIM	*.*.57155	8216
RANERIA BARBOSA DOS SANTOS	*.*.16331	8217
EDNILZA OLIVEIRA ARAGAO	*.*.07171	8218
FRANCISCO DE MATOS CARDOSO	*.*.42375	8220
TALYTA CRISTIANE DE OLIVEIRA	*.*.71645	8221
TAYNARA RESENDE MACHADO	*.*.82121	8222
MAYARA SILVA DOS SANTOS	*.*.80166	8223
LAUANDA MARANHÃO DO NASCIMENTO	*.*.23128	8224
SAMIRA RODRIGUES DA SILVA GONAALVES	*.*.35163	8225
NAYANNI NAIARA DE LIMA RAMOS	*.*.29165	8227
VANESSA SOARES DA COSTA	*.*.49137	8228
ELAINE MARCELA BARBOSA	*.*.43174	8229
EDNA DIAS DA CONCEICAO OLIVEIRA	*.*.22166	8230
CLAUDILENE CORDEIRO SILVA	*.*.47160	8231
ROSANA MENDES	*.*.38114	8232
MARIA APARECIDA DOS SANTOS LIMA	*.*.15102	8234
MICHELLE BORGES DE ALMEIDA MARIA	*.*.77138	8235
DEBORA GONAALVES DE OLIVEIRA	*.*.63171	8236

LUCIANA ALVES DOS SANTOS	*.07187	8238
ANDREIA SIMPLICIO DOS SANTOS	*.88168	8239
LUIZ PEREIRA DE SENA NETO	*.88191	8240
CLAUDIA OHANA CORREIA DO NASCIMENTO PEREIRA	*.34324	8241
CRISTINA BALIEIRO DOS SANTOS LIMA	*.82268	8242
CARLA DANIELLA BARBOZA DE OLIVEIRA	*.93110	8243
ELIZANGELA HONORATO DA SILVA	*.86409	8244
SAMIRES RODRIGUES SILVA	*.99320	8245
MARTA ANDRADE GONAAVES	*.47801	8246
MARIA DAS DORES DIAS LEITE	*.70178	8247
CLEIDE MENDES DA SILVA	*.03172	8248
JOVELINA FELIX	*.08572	8249
LYSANDRA CARLA NEIVA DE ARAUJO	*.14144	8250
SUELMA FREIRE DIAS SANTOVENA	*.70120	8251
ANA CAROLINA BARBOSA DA SILVA ALCANTARA	*.61124	8252
GEOVANNA VASCONCELOS MATOS	*.54226	8253
SAMILA VITORIA ROSARIO DOS SANTOS	*.79280	8254
ADRIANA SILVA DE JESUS	*.47590	8255
JESSICA BORGES	*.99147	8256
JONIS BULHOES DE SENA PINHEIRO	*.44155	8257
DIVINO APARECIDO GONCALVES GALVAO	*.33123	8258
LUAN LUIGI ROCHA DA SILVA	*.15122	8259
INGRYD DA SILVA	*.45179	8260
CARLOS ALBERTO FERREIRA DE SOUSA	*.80182	8261
WILLIANS DE OLIVEIRA SILVA	*.72160	8262
LUZILENE DE FATIMA SOUSA RAMOS	*.77231	8263
WALQUIRIA AZEVEDO DOS REIS	*.70143	8264
ELISIENE SANTOS FEITOSA	*.11320	8265
JOSE HILTON EDUARDO FEITOSA RODRIGUES	*.61110	8267
BRUNA LORENA SANTOS DE MIRANDA	*.87133	8268
CRISLANE DOS SANTOS CRUZ	*.61274	8270
BRUNO SIQUEIRA GOMES	*.56103	8271
EDINETE DA SILVA VALE	*.12304	8272
WELITON JARDIM OLIVEIRA	*.08120	8273
ROZANA SABINO FOGACA	*.77163	8274
ROSANGELA SILVA DA SILVA	*.16247	8275

FERNANDA SIQUEIRA FONSECA	*.*.66200	8276
STEFFANY ANGEL SOUZA FERREIRA	*.*.11170	8277
MARIA JOSE DA SILVA	*.*.15405	8278
LUCICLEIA PEREIRA DA SILVA	*.*.24196	8279
LAIZE SOARES VIEIRA	*.*.04128	8280
KRYSTIELEN PEREIRA DA SILVA	*.*.73147	8281
MARCIA PIRES FE ARAUJO	*.*.21157	8282
CRISTIANE DOS SANTOS BRITO	*.*.97199	8283
LAIZA MINELLI OLIVEIRA LIMA	*.*.32168	8284
MAYCO SOUZA MATOS MARTINS	*.*.93163	8285
AIANE DA SILVA LIMA	*.*.29332	8286
CARLOS AUGUSTO PEREIRA DA SILVA JUNQUEIRA	*.*.72832	8287
ROSIANE DE OLIVEIRA DOICHER	*.*.51342	8288
IRENE BRAGA DA SILVA	*.*.59150	8289
THAYANE KELLY COSTA SOUZA	*.*.01105	8290
GEOVANNA SOARES MARTINS	*.*.95190	8292
ALECIANA BEZERRA DO NASCIMENTO	*.*.00129	8293
MARIA ELIENE B DOS SANTOS	*.*.27374	8294
DAYANA ALENCAR DE OLIVEIRA	*.*.77149	8295
ANA PAULA GUEDES FEITOSA	*.*.96268	8296
LEONARDO SOUSA PINHEIRO	*.*.23159	8297
KELLYSANGELA SILVA DE ANDRADE	*.*.12333	8298
GIORDANA	*.*.55177	8299
JOELMA FERREIRA GOMES	*.*.59112	8300
DANILO DE OLIVEIRA SILVERIO	*.*.80100	8301
FERNANDA DE SOUSA SATURNINO	*.*.82151	8303
LUTHER SALLES	*.*.30130	8304
FERNANDO DE MOURA TEIXEIRA	*.*.49170	8305
DAVI DE SOUSA CALIXTO	*.*.27149	8306
CAMILLA DOS SANTOS DE FREITAS	*.*.26172	8308
CLEANE PERREIRA DA SILVA	*.*.36189	8309
FABIANA APARECIDA CAMPOS	*.*.70139	8310
NAYLLA KELTEN VELOSO DE SOUSA	*.*.15360	8311
MARY LUCIA NASCIMENTO	*.*.62360	8312
SARAH FERREIRA BATISTA	*.*.36100	8313
ISIS MAGDALIA MAIA SANTOS	*.*.56423	8314

SANTINO MOURA JUNIOR	*.59135	8315
MARIA DE FATIMA SILVA DOS SANTOS	*.57149	8316
VALDENILZA RIBEIRO DOS SANTOS	*.24100	8317
LUDIMILA MARQUES SILVA	*.63142	8318
ALBERTO SEGGER BUENO	*.08153	8319
MONICA KAROLINE AFFONSO DA COSTA	*.97826	8320
RAQUEL SILVA DE OLIVEIRA BATISTA	*.42699	8321
REGIS SANTOS DE SOUZA	*.87153	8322
MARGARETH DA SILVA SOUZA	*.56167	8323
ANDERSON FERNANDES PAIXAO	*.08134	8324
DEBORA RODRIGUES DA SILVA LANDA	*.35150	8325
ROSIMEIRE DURAES NEY	*.70105	8326
IOLANDA DE DEUS VIEIRA RIBEIRO	*.51153	8327
ILMA DA CONCEICAO PEREIRA REIS	*.88291	8328
RUTH CRISTIANE ALEIXO DE SOUZA	*.99146	8329
FATIMA LILIANNE OLIVEIRA SORIANO	*.11134	8331
PAMELLA DE SOUZA DUARTE	*.05176	8334
LORRANE FILOMENA DE JESUS	*.30182	8335
JUCILENE ALVES DA SILVA	*.76100	8336
THAYNARA LORRANE SOUZA BASTOS	*.69156	8337
ANA CRISTINA SILVA DO NASCIMENTO	*.58178	8339
FABIOLA SIQUEIRA DE OLIVEIRA	*.10161	8340
THAMIRIS KAROLINE AGAPITO BOAVENTURA	*.34186	8341
SARA NERIS VIDAL BORGES	*.61154	8342
FRANCISCA DA SILVA TEIXEIRA	*.74162	8343
ALESSANDRA MENDES DE OLIVEIRA SILVA	*.11304	8344
NAYARA FERREIRA DA SILVA	*.70217	8345
THAIS CRISTINY CASTRO DE ARAUJO SILVA	*.31130	8346
GABRIELA ALVES DA SILVA BRAGA	*.85130	8347
MURILLO CANDIDO DE SOUSA	*.82162	8348
MILENA SOUZA MENDES	*.63117	8349
VIVIANE PEREIRA DE CASTRO	*.70130	8350
BRUNA LOURRANY DA SILVA PEREIRA	*.84200	8351
MARCIA JANUARIA DA SILVA MARQUES	*.92172	8352
LUCIANA DE PAULA MENDES	*.28103	8353
MICILENE RODRIGUES DA SILVA	*.47390	8354

LILIAN FARIA CURSINO	*.06185	8356
MARCIA LIMA DO SANTOS	*.55101	8357
ROSA BETANIA VAZ	*.70197	8358
LORRANE CABRAL DOS SANTOS	*.48125	8359
DANIELA ABREU DA SILVA	*.85284	8360
ELISANGELA MENDES DOS SANTOS	*.03183	8361
ADRIANE MACIEL FERREIRA	*.14116	8362
CAMILLA CARDOSO MEIRELES DE FREITAS PEREIRA	*.79172	8363
PATRICIA PEREIRA CARDOSO	*.63156	8364
LAISLA SAMPAIO DE OLIVEIRA	*.10105	8365
DIVINO SOARES DA SILVA	*.07615	8366
KELLY CRISTINA SILVA DE OLIVEIRA	*.88107	8367
ALEXANDRA BARBOSA OLIVEIRA	*.41606	8368
ANDREIA ADRIEL DE MORAIS	*.63100	8369
RITA DE CASSIA RODRIGUES	*.40125	8370
GERTRUDES DOS SANTOS	*.28149	8371
THAISA EUGENIA ALVES VITOR	*.43114	8372
VICTORYA CAMILA	*.15122	8374
LUCIANA DO SOCORRO GUIMARAES SOUZA	*.79120	8375
FABIANA JESUS SANTOS SOUSA	*.91102	8376
VALDELINA LEITE PEREIRA	*.23832	8377
HUGO JORGE NOVAIS	*.17104	8378
BRUNNA ANDRADE DE SOUZA	*.15192	8379
CAMILA CRISTINA RIBEIRO DE OLIVEIRA	*.18123	8380
HAROLDO ALVES DE JESUS	*.13187	8381
ALINE MONYQUE COUTINHO DOS SANTOS	*.40106	8382
TAINAN DE SOUSA PEREIRA	*.46341	8383
INGRIDY RAMOS FERREIRA DE MIRANDA	*.96194	8384
FABIOLA ALVES DA SILVA EVANGELISTA	*.36166	8385
PEDRO HENRIQUE FERREIRA DA SILVA	*.44105	8386
MARIA AMELIA RODRIGUES SOARES SILVA	*.42143	8387
KARYNA OLIMPIA	*.93143	8389
LALESCA MARIA SALES MACHADO	*.97301	8390
MARIA JUSSIANA DE FARIA	*.66195	8391
GEOVANNA CARES DOS SANTOS	*.73177	8393
ANTONIA SILVA NASCIMENTO	*.72150	8394

ZUILA DOS SANTOS ALMEIDA	*.*.97329	8395
ANDREA DA SILVA SIMOES	*.*.60193	8396
LUMA TATIELLY BARBOSA BARROS	*.*.53109	8397
FRANCIELE CAVALCANTE DOS SANTOS	*.*.30160	8398
JULIANA FRANCA DA SILVA	*.*.19104	8399
TEREZINHA DE JESUS	*.*.78187	8401
BRUNA RODRIGUES DE SOUSA DOS SANTOS	*.*.58144	8402
ROSICLEIA ARAUJO DOS SANTOS	*.*.19128	8403
WANESSA CAROLINA DE MORAES	*.*.45181	8404
TAYANA DOS SANTOS	*.*.94193	8405
SANDNA MATIAS PINHEIRO MACEDO	*.*.77191	8406
SONALY CARLOS DA SILVA	*.*.52280	8407
ARTUR PEREIRA DE ARAUJO	*.*.36209	8410
THAYS ARAUJO MEDEIROS	*.*.68180	8411
RUTTY ELLEN BARBOSA LEMES DA SILVA	*.*.69127	8412
ABIMAEI MACEDO DE OLIVEIRA	*.*.25160	8430
LEILA PEREIRA DE ALMEIDA	*.*.99149	8431
AMANDA MARQUES MEDRADO	*.*.44170	8432
JOSE LUIZ DE OLIVEIRA NETO	*.*.73188	8433
KELLY ALVES FORTALEZA	*.*.00185	8434
ELIANE LAUREANO DIAS	*.*.09160	8435
NAIRA DE OLIVEIRA MONTEIRO	*.*.72105	8436
DANYELLE CRISTINA ALVES MARTINS	*.*.69162	8437
APARECIDA GUILHERME DE MELO	*.*.14152	8438
ODETE FRAZAO DE BRITO	*.*.15104	8440
CARLA LEIDIANE GOMES MOREIRA	*.*.37657	8441
MONICA DE SOUSA OLIVEIRA	*.*.09168	8443
KELITA FERNANDES DE SOUZA	*.*.41128	8444
FABRICIA MARQUES DE FIGUEIREDO	*.*.03108	8445
CLEYDIANE MARTINS ROSA	*.*.81132	8446
LORRAYNE PEREIRA BARBOSA DA SILVA	*.*.98192	8447
GIOVANI SOUSA LEITE	*.*.03168	8448
SUELI VILELA DOS SANTOS	*.*.00159	8449
VITORIA WANESSA DA SILVA	*.*.57147	8451
ROZANA NOGUEIRA DANTAS	*.*.96147	8452
SUELY CARVALHO PEREIRA DE SOUZA MOREIRA	*.*.16189	8453

JEOVANI GONAALVES DA COSTA	*.53115	8454
BRUNO HENRIQUE SOARES	*.51113	8455
MILLENA ALVES PEREIRA	*.84151	8456
ANA CAROLINA DE FATIMA DOS SANTOS REIS	*.08162	8457
LAYLA DAYANE GOMES DA MATA	*.50130	8458
CARMONE ANTONIO DOS SANTOS	*.22103	8459
LOURIVAL ESTEVAM DE ANDRADE	*.75149	8460
DHANDARA COSTA MATOS BRITO	*.90143	8461
ANNA KAROLINA DOS REIS SILVA	*.20191	8462
SIRLENE DOS REIS	*.80100	8463
CINTIA DE FREITAS ASSIS	*.40101	8464
ALAIDE MARIA DE SOUZA	*.24141	8465
ISABEL CRISTINA MORAIS DA SILVA	*.97101	8466
ROSENILDA FERREIRA DE CARVALHO	*.21173	8467
SILVANA RENATA DIAS LOPES OLIVEIRA DIAS	*.99153	8468
MARIA EDUARDA FELICIANO DOS SANTOS	*.22170	8469
MARCOS TULIO GUIMARAES DOS SANTOS	*.70830	8470
JANARA SANTOS MACIEL	*.58171	8471
IORRANA MAYARA CAMPOS RIBEIRO	*.45192	8472
DAYANE MIRANDA REZENDE	*.54142	8473
LAIS VARGES GOMES	*.68120	8474
FLAVIA CRISTINA MARQUES	*.97100	8475
SANIA PAULA DE JESUS COSTA	*.38191	8476
THAIS PRADO DUARTE	*.44124	8477
CRISTIANE CRISTINA SANTANA SOUZA	*.21261	8478
LORRANE VIEIRA PEREIRA DA SILVA	*.00102	8479
LORENA FERREIRA DA SILVA	*.65122	8480
ABEL DE JESUS	*.23582	8481
DANIEL DE LIMA SOARES	*.36168	8482
DEBORA BARCELOS SILVA DA SILVEIRA	*.94134	8483
PRISCILLA APARECIDA MOREIRA PORFIRIO	*.95165	8484
KASSIA GOMES DA LUZ	*.88188	8485
CATARINA NUNES DE MORAIS	*.50187	8486
MARIA JOSE PEREIRA DOS SANTOS	*.21115	8487
MARTA ISABELLA ALVES DOS SANTOS	*.08100	8488
DIVINA MARIA MORAIS SOARES NUNES	*.59180	8489

TALLIA BARROS DE SOUZA	*.*.72109	8491
LUCINEY OLIVEIRA DE CARVALHO	*.*.79100	8494
SARA DE BRITO MACHADO LEONEL	*.*.75175	8495
ANNY KAROLINE RODRIGUES LIMA	*.*.33107	8496
EUGENIO SUARIS PIRES ALMEIDA	*.*.56145	8497
MARIA CLEIDES DE MENDONAA GOMES	*.*.57104	8499
DAYSE CHRISTINE LISITA PUA	*.*.02168	8500
PRISCILLA MENDES DE BRITO	*.*.46165	8501
ANDRE LUIZ MIRANDA DAVID	*.*.19145	8502
ADRIANA CAMILA DA SILVA ALVES	*.*.33109	8503
IVONETE RODRIGUES DE OLIVEIRA MACEDO	*.*.63115	8504
VANESSA BARRETO LOURENCO LOPES BAIOCCHI	*.*.13168	8505
ALESSANDRA DE ALMEIDA SOUSA	*.*.99198	8506
MIQUEIAS SOARES SANTAS	*.*.99163	8507
OSVALDO PASCOAL DA SILVA	*.*.24119	8509
CARLOS EDUARDO DE OLIVEIRA SANTOS	*.*.03111	8510
CRISTIANE PAULA CRUVINEL DOS SANTOS	*.*.56111	8511
TIFANNY FERREIRA BATISTA	*.*.35108	8513
CRISTINA BARBOSA DO NASCIMENTO	*.*.30115	8514
LORRAYNE PEREIRA DINIZ	*.*.84103	8515
PATRICIA HENRIQUE RIBEIRO	*.*.33145	8516
RAIMUNDA JUCILEIDE CARVALHO DA SILVA	*.*.98387	8517
ROSANA DE BRITO DA CONCEIAAO	*.*.53310	8518
RENATO SEGURADO	*.*.36115	8520
BRUNO FRANCISCO CARDOSO AGUIAR	*.*.28140	8521
ELIELTON FONTINELES DOS SANTOS	*.*.14380	8522
FABIANA BORGES LIMA SANTOS	*.*.10133	8523
CLEONICE COSTA DIAS	*.*.42345	8524
RAPHAELA BARBOSA	*.*.16129	8525
JAKSON CARDOSO DA SILVA	*.*.90147	8526
MARILIA FERNANDES DA SILVA	*.*.22135	8528
SINTIA GONAALVES DA CUNHA	*.*.57166	8529
RENATO DE FREITAS MACHADO	*.*.67149	8530
ALEX JUNIO FERNANDES BARBOSA	*.*.24120	8531
EDNA MARTINS DA SILVA	*.*.10167	8532
ANA LAYSSA FERNANDES MATIAS SILVA	*.*.43131	8534

LARA ALVES DA COSTA	*.*.24146	8535
GESSILENE ALVES AGUIAR	*.*.21172	8536
DANIELLE CAETANO PALHARES	*.*.66100	8537
LARA FERNANDA PEREIRA DE SALES	*.*.03128	8538
CRISTIANE DA SILVA RIBEIRO	*.*.14128	8539
CLAUDIANA DE SOUZA MATOS	*.*.82126	8540
MARIA DE LOURDES NEVES	*.*.00110	8541
EVA GONCALVES FERREIRA	*.*.42173	8542
GIALANIA BARBOSA DA SILVA	*.*.99150	8543
JESSICA SOUZA DE OLIVEIRA	*.*.83196	8546
MARINA XAVIER DE LIMA	*.*.09120	8547
PAULA GONCALVES NASCIMENTO	*.*.50600	8548
NADIA DA LUZ SOUZA	*.*.98102	8549
MARISA CRISTINA LOPES ARANTES	*.*.65100	8550
SANDRA BATISTA BARBOSA	*.*.97178	8551
KETELLEY LORRAINY FERREIRA DE SOUZA	*.*.40196	8552
JOAO PAULO BATISTA DA SILVA MOREIRA	*.*.28652	8553
FABIANA ALVES NUNES	*.*.11134	8554
EMILLY DE SOUZA BARBOSA	*.*.58110	8555
ALLINY KAREN SILVA MENDES DOS SANTOS	*.*.81117	8557
THALESSA OLIVEIRA RODRIGUES ELIAS	*.*.78124	8558
JESSICA MARIA COSTA DO NASCIMENTO	*.*.39302	8559
LUCIANA DE SOUSA GOULART	*.*.74181	8560
GEORGE FREITAS MESSIAS	*.*.01192	8561
LUDIMILA CAMARGO DE MOURA	*.*.62179	8563
KETHELEN LUZ FERREIRA SANTOS	*.*.64147	8564
PAULA CRISTINA	*.*.74168	8565
POLLYANA GONAALVES MARTINS	*.*.12179	8566
TALITA DOS SANTOS LEMES	*.*.67103	8567
SABRINA DEODATO MACHADO	*.*.04177	8568
KAREN APARECIDA MARTINS BATISTA	*.*.85199	8569
SARA KAROLYNE FERRAZ LIMA	*.*.50150	8570
DARLY DE SOUSA LIMA	*.*.09810	8571
BRENDA KARINE DOS SANTOS	*.*.94164	8572
ADRIENE FERREIRA MENDES	*.*.97171	8573
RAYSLLA FELIX DA SILVA	*.*.58134	8575

LINDEANY DA SILVA MARTINS	*.*.30179	8576
THAMARA MELRY RODRIGUES DE ALMEIDA	*.*.17104	8577
CLAUDIO CAETANO DA SILVA	*.*.62191	8578
JAQUELIONE SOARES BARBOSA	*.*.48162	8579
YURI RANIER DE FARIA	*.*.45195	8580
SIRLOMAR SIQUEIRA MACHADO	*.*.49153	8581
BENEDITO GONAALVES LUCIO JUNIOR	*.*.30120	8582
JESSIKA SOARES BARBOSA	*.*.17495	8583
CLEIDE BARBOSA SANTOS	*.*.72134	8584
VILMONDES BATISTA DA SILVA	*.*.97191	8585
MARCELO DE SOUZA SANTOS	*.*.42100	8586
ELIOMAR MAXIMO DA SILVA	*.*.87168	8587
MARIANA FERREIRA LIMA	*.*.87109	8588
CINTIA TEREZINHA CARDOSO DUARTE	*.*.90114	8590
MARIA IRIS SOUZA KRUTSCHEK	*.*.03149	8591
CARLA NEVES CRUZ FRAISSAT	*.*.12194	8592
VALDIVINO NUNES TEIXEIRA	*.*.71134	8593
LOIDE ROSA DA LUZ	*.*.60153	8595
ANTONIA NOELIA DE LIMA DOS SANTOS	*.*.77153	8596
RAIMUNDA ANDREIA CORREA DA SILVA	*.*.38208	8598
UIRIGRECIA CARDOSO DE CASTRO	*.*.47168	8599
ELIENE PEREIRA CARDOSO	*.*.65156	8600
DIANA CARLOS SILVA	*.*.60125	8601
FABIO RIBEIRO DA SILVA	*.*.10390	8602
JOICE DIAS DA COSTA	*.*.85188	8603
ELIANE MARTINS FERREIRA	*.*.25270	8604
MARIA RUBIA BARRETO NEVES VIANNA	*.*.52187	8605
JHULIETE DUTRITA DO NASCIMENTO	*.*.72220	8606
DIRCIOMAR CARVALHO DOS SANTOS	*.*.13149	8607
DANIELE ROCHA DOURADO	*.*.02116	8608
CEZAR VIEIRA DE LIMA NETO	*.*.09120	8609
JUCIANE PEREIRA DE SOUZA	*.*.37201	8610
RAIMUNDA MOREIRA DA SILVA	*.*.36504	8611
MARIA ILDA OLIVEIRA DE CARVALHO	*.*.70179	8612
HELIO PEREIRA DE ALMEIDA	*.*.50620	8613
SORAIA SILVA DE SOUSA	*.*.01112	8614

ELENICE DA SILVA ALMEIDA SANTOS	*.*.23191	8615
EDVAL VIEIRA DA SILVA	*.*.34195	8617
ALDENAÉ BRAZ NASCIMENTO	*.*.61190	8618
WILLIAN GOMES MARTINS	*.*.45858	8619
EMANUELLE CARDOSO DOS SANTOS	*.*.07160	8620
DANIELA BORGES PEREIRA	*.*.76108	8621
MALVINA CONCEIAAO DE ARAUJO PINTO	*.*.70187	8622
LARISSA	*.*.82167	8623
ANDREIA DOS SANTOS SILVA	*.*.50821	8624
HERICA DE SOUSA CARVALHO	*.*.14126	8625
DIEGO FREITAS SILVA	*.*.45450	8626
ANTONIA EDILEUZA PAULINO DA SILVA	*.*.01150	8627
JULIANA MOREIRA PEREIRA	*.*.19119	8628
BRUNA CALIXTO DOS REIS	*.*.74174	8629
ANA CAROLINE DA SILVA NEVES	*.*.72138	8630
SANDRA DIAS DE SOUZA	*.*.30155	8631
IRACI APARECIDA ALVES	*.*.79168	8632
MICAELLE GONZAGA NAVES	*.*.08155	8633
CAMILLA DE MORAIS NADER	*.*.42142	8634
LEDA SIMONE MENEZES SANTOS	*.*.56349	8635
RODRIGO RIBEIRO DE OLIVEIRA	*.*.50100	8636
HALINNY CRISTINA SIVA ARAUJO	*.*.99143	8637
DELMA FREITAS NETO CARVALHO	*.*.54100	8639
ANA DAS DORES DA SILVA	*.*.49153	8640
ALESSANDRO SOARES MARCHETTI	*.*.33134	8641
ADREA JACKELINE SILVA BRITO PEGO	*.*.25240	8642
VICTOR HENRIK LIMA DOS SANTOS	*.*.96119	8643
ELIADIA TEODORO DE MEDEIROS	*.*.75173	8644
ALEXANDRA DE JESUS MOURAO RIBEIRO	*.*.10230	8645
JAKELLINY SOARES DA SILVA	*.*.03150	8646
GLEICIMEIRE MARQUES DOS SANTOS	*.*.00112	8647
GISLAINE AZEVEDO SANTOS	*.*.89107	8648
LUIZA GABRYELLA RIBEIRO DOS SANTOS	*.*.44147	8649
TALITTA MONTEIRO BERNARDINO	*.*.50168	8650
MARIA APARECIDA GRACIANO DE MORAES	*.*.42200	8651
THALLITA DIVINA LUCAS DOS SANTOS	*.*.91145	8652

JULIANA ALINE TECCHIO ALAMON OLIVEIRA	*.*.76188	8653
SULIENE ABADIA GONCALVES	*.*.89187	8654
ANA PAULA DE OLIVEIRA SILVA	*.*.51144	8655
VITORYA CALDEIRA DO NASCIMENTO	*.*.99114	8656
CONCEICAO DE MARIA ROCHA BASTOS	*.*.60182	8657
ARIANE RODRIGUES DOS SANTOS	*.*.23167	8658
MATHEUS ALVES DA SILVA	*.*.03145	8659
NATALIA DA SILVA OLIVEIRA	*.*.29108	8660
FABIANA CRISTINE FERREIRA	*.*.47172	8661
CLEIDE EVANGELISTA DA SILVA VIEIRA	*.*.80191	8662
REGINA PEREIRA DE OLIVEIRA	*.*.76191	8663
MARILDA VIEIRA DA SILVA	*.*.71149	8664
RONALDO GOMES DE ARAUJO	*.*.39168	8665
GRACIELMA EUGENIO LIMA	*.*.40363	8666
JAQUELINE OLIVEIRA MOREIRA SANTOS	*.*.72112	8668
ADELSON GOMES VIEIRA	*.*.96144	8669
LUZINEI DE SOUSA	*.*.78190	8670
POLIANA FERREIRA DA SILVA	*.*.91116	8671
RONIEL CARVALHO	*.*.29175	8672
LORRAINE NAYARA SANTOS SILVA	*.*.74106	8673
IVANILDA CORREA LEITE	*.*.27120	8674
FERNANDA DE SOUZA ALVES	*.*.73162	8675
NATHALINNE GIOCANDA MIGUEL DOS SANTOS	*.*.80102	8676
KATIANE VILAR GOMES	*.*.85312	8677
LETICIA DOS SANTOS RAMIRO	*.*.07117	8678
RAKEL BARBOSA JUSTINO PEREIRA	*.*.69120	8679
SEBASTIANA BRIZORIO DA SILVA	*.*.52149	8680
DARLEY MARQUES DA CRUZ	*.*.70110	8681
CLEUSA FERREIRA MATOS	*.*.12149	8682
CLEIDICILHA PEREIRA DE CARVALHO	*.*.28108	8683
ALESSANDRA VERISSIMO RODRIGUES	*.*.37159	8684
DIVINO JOSE ALVES	*.*.10144	8685
MIRIAN CONCEIAAO FERREIRA	*.*.91181	8687
JOANA DARC APARECIDA ALMEIDA BRITO	*.*.70282	8688
ANGELA ALMEIDA COSTA	*.*.94138	8689
ANA LETICIA GOMES AGUIAR	*.*.95109	8690

MARIA EDUARDA RIBEIRO PIERRE SILVA	*.*.73170	8692
JAILINE DOS REIS FERREIRA DOS SANTOS	*.*.40145	8693
DANIELA ALVES DE OLIVEIRA	*.*.74130	8694
DENYSE DEYS REZENDE BARBOSA	*.*.58178	8695
GERSON DE OLIVEIRA	*.*.56243	8696
CLEIDE PEREIRA DA SILVA	*.*.01134	8697
LAILA LARISSA ARAUJO DE MATOS	*.*.38260	8698
AMANDA CAROLINE MOREIRA	*.*.07803	8699
CIBELLY CRISTINA DE JESUS OLIVEIRA	*.*.06150	8700
BRUNA SOUSA SILVA	*.*.57130	8701
AMANDA PONCE LEONES	*.*.27122	8702
LETICIA RIBEIRO DE ANDRADE	*.*.45102	8703
LUCAS GARRETO DOS SANTOS	*.*.99153	8704
GRACINETE SOUSA DE OLIVEIRA	*.*.46253	8705
JULIA NATANA PEIXOTO	*.*.17194	8707
PATRICIA DE PAULA COSTA DONATO	*.*.45187	8708
TATIANE CEZAR DA SILVA	*.*.87140	8709
THALIA CAVALCANTE DE SOUSA	*.*.65141	8710
GABRIELA DE SOUSA MARTINS	*.*.62195	8711
ELIANE FRAZAO ARAUJO	*.*.00134	8713
ANNA PAULA DE CARVALHO COUTO	*.*.11100	8714
MARCELIANA CANDIDA RODRIGUES	*.*.13104	8715
HELEN AGUIAR DO CARMO	*.*.54100	8716
POLIANA PEIXOTO SILVA	*.*.12100	8717
JULIANA MACHADO SILVA	*.*.77144	8718
JEANDERSON IGLEZIAS DOS REIS MOREIRA	*.*.45164	8719
DENISE FERREIRA DA SILVA	*.*.70361	8720
DANIELY ROCHA SOUZA	*.*.08131	8721
KATLEEN LORRAINE ALCANTARA BRAGA	*.*.69142	8722
ANA LUCIA GONAALVES DE SOUZA	*.*.87160	8723
MARIA IRIS DE SOUSA XAVIER	*.*.64400	8724
CARLOS EDUARDO LINO DE BRITO	*.*.05168	8726
JULIA TOLEDO CASSIANO OLIVEIRA	*.*.13166	8727
CYNTHIA NETO FERRAZ	*.*.34168	8728
MATHEUS SILVA DE SOUZA	*.*.47103	8729
VALDECI ANTONIO DA SILVA JUNIOR	*.*.79104	8731

CRISTIANE SANTANA DE SOUZA	*.*.47171	8732
ELISANGELA DOS SANTOS	*.*.06106	8733
MARIA DO CARMO DE FREITAS	*.*.98153	8734
ADRIANO FRANCISCO RODRIGUES	*.*.91142	8735
NATALIA DA SILVA LIMA	*.*.12138	8736
ANGELA MARIA PEREIRA VALADARES FELIX	*.*.92304	8737
LIDIA FRANCES ROCHA	*.*.03152	8738
BIANCA RODRIGUES DA SILVA ELIAS	*.*.35168	8739
DARLENE DOS SANTOS DA SILVA	*.*.08172	8740
ERICA FERREIRA GOMES	*.*.08144	8741
KATIUCIA DA SILVA MELO	*.*.19169	8742
JULIO CESAR PAGNAN DE OLIVEIRA	*.*.79178	8743
ADRIELE CRISTINA DA SILVA	*.*.31115	8744
SELMA ALVES DE LIMA SILVA	*.*.42120	8745
TAYNARA SANTOS SOUZA	*.*.58107	8747
ILSHIRLEY DA SILVA SOUSA	*.*.97103	8748
JENIPHER ALVES DE LIMA	*.*.58124	8749
KAMILA TELES TEIXEIRA	*.*.09110	8750
MARIA ISABEL	*.*.20170	8752
GRAZIELY CAETANO DE AMORIM	*.*.26106	8753
SUELLEM GONAALVES PEREIRA	*.*.92192	8754
ELENICE DE JESUS PALMA	*.*.70178	8755
TATIULY DO CARMO COSTA REIS	*.*.02105	8756
ANA CAROLINA TAVARES	*.*.32176	8757
PATRICIA ROCHA SANTOS ALVES	*.*.58135	8758
INGRID SANTOS TEIXEIRA	*.*.10165	8759
ANA RITA DA ROCHA ANDRADE	*.*.59220	8761
VALDIVINO VIEIRA DOS SANTOS	*.*.12172	8762
MARILLYA ALVES BORGES	*.*.09109	8763
PATRYCIA NASCIMENTO SANTOS	*.*.91104	8764
EUZANI CANDIDA DA SILVA	*.*.28114	8765
BEATRIZ SOARES ALVES	*.*.19117	8766
NADJA AGRA LANDIM	*.*.21583	8767
BRENDO WESLLEY DE SOUZA FILGUEIRAS	*.*.66118	8769
MARIANA FERREIRA DE CARVALHO	*.*.06166	8770
BRUNA STEFANNY ALVES DA SILVA	*.*.57106	8771

ADILSON JUNIOR GALDINO DE JESUS	*.*.85199	8772
CARLOS EDUARDO GONZAGA ROCHA	*.*.18106	8773
MANOEL SALES DOS SANTOS	*.*.06120	8774
JHEIMESON RODRIGUES DOS SANTOS	*.*.68109	8775
YASMIN DE OLIVEIRA NASCIMENTO DA CRUZ	*.*.70189	8776
MOAB ALCANTARA SANTOS	*.*.82165	8777
MARCOLINA AIRES NEVES	*.*.59115	8778
HELLAYANNE TRAJANO DA SILVA	*.*.54330	8779
LUCIANA ROSA DE OLIVEIRA	*.*.02500	8780
LARA ARAUJO AGUIAR	*.*.17123	8781
EDILEUZA MOREIRA DE OLIVEIRA REZENDE	*.*.88134	8782
JAKELINE NASCIMENTO NUNES	*.*.38187	8783
KARINA PEREIRA FEITOSA	*.*.67187	8784
STEFFANY ANTUNES DA SILVA	*.*.06100	8785
RAFAEL DA SILVA LIMA	*.*.34305	8786
ANDREIA BORGES DA SILVA	*.*.89169	8787
ANDREIA SOUSA CAMPOS	*.*.21116	8788
GISLENE	*.*.38163	8789
BRUNA KAROLINY SILVEIRA CUNHA	*.*.22180	8790
ELIZANE TEIXEIRA DE SOUZA	*.*.55100	8791
GUILHERME BARCELOS DOS REIS	*.*.01182	8792
JESSICA GOMES DOS SANTOS	*.*.60180	8793
INGRITHY DAIANNY MACHADO MESQUITA	*.*.27163	8794
VANESSA ANDREA MUNOZ TORRES	*.*.75102	8795
JULIANA MARCOS RAMOS	*.*.63160	8796
GABRIELE MARTINS DE SOUSA	*.*.68383	8797
BISMARCK OLIVEIRA SANTOS	*.*.26570	8798
DANIELA DE SOUZA BONFIM	*.*.79302	8799
THALES LEAL	*.*.77138	8800
CLEIDIANE DA ROCHA NASCIMENTO	*.*.65363	8801
ELIANAI MOREIRA NEVES	*.*.89189	8802
NAIARA SILVA DA CRUZ	*.*.10118	8803
OTHAVIO AUGUSTO REIS PAIVA	*.*.59147	8804
MARIA BONFIM FERREIRA DIAS	*.*.30152	8805
MARIA DOS SANTOS PEREIRA DOS REIS SILVA	*.*.25391	8806
OVAIR DIAS BRANDAO	*.*.62172	8807

ALDINI XAVIER ANDRADE	*.72130	8809
DAIANE ALVES DA SILVA	*.34194	8810
ANA PAULA RODRIGUES DE SOUZA	*.42124	8811
BRUNA MONTEIRO GARCIA	*.79193	8815
ESTER SOUZA MARTINS COSTA	*.92181	8816
EMILE ALVES DE SANTANA	*.24137	8817
TAMIRES CAMILA VILELA VIEIRA	*.40189	8818
STELA MAGALHAES DE CASTRO	*.06175	8819
MARCELO DA SILVA	*.92175	8820
MARLOS RIBEIRO NOGUEIRA	*.74370	8821
KELLY BORGES CAMILO	*.89199	8822
ARACELLE GOMES ABUD	*.60112	8823
ANA PAULA BERNARDO DA SILVA	*.13162	8824
IVANILDES ALVES DOS SANTOS	*.11134	8825
ELIANE ALVES DA SILVA	*.81287	8826
JULIA PEREIRA DA SILVA LIMA	*.17114	8827
FLAVIANE OLIVEIRA DO EGITO	*.82101	8828
MARIA CLAUDIA RAMOS PEREIRA DA SILVA	*.97395	8829
ELEUSSANDRA DIAS PINHO	*.73100	8830
JEHOVANNA EVERLY CRUZ SOUSA	*.15943	8831
SIMONE DA SILVA FERNANDES	*.75115	8832
SIMONE NICACIO D ASSUNCAO SOUZA	*.56120	8833
DEBORA DE SOUZA OLIVEIRA	*.39100	8834
LUCILENE CRISTINA DE JESUS REIS SOUZA	*.44821	8835
JULIANA LOPES VARGAS	*.36144	8836
ALDEANE CARVALHO DAS NEVES	*.29380	8837
WANESSA MATOS DANTAS RIBEIRO	*.81193	8840
BRUNA CAMILA DE CASTRO RODRIGUES	*.75209	8841
FRANCIELE RODRIGUES SIQUEIRA	*.42158	8842
KELLY CRISTINA ROSA DE FREITAS	*.85110	8843
AKELAYNE SILVA SOUZA	*.10210	8844
LAURIANNE DOS SANTOS FERREIRA	*.36188	8845
KAUA FELIPE PEREIRA DA SILVA	*.97156	8846
ANA FLAVIA ESPINDOLA COELHO	*.81167	8847
NEIDIANE ALVES DA SILVA	*.28181	8848
DAYANE FERREIRA DE LIMA MELO	*.48100	8849

ANA LUCIA VIANA MATOS	*.73391	8850
REGIANE PAULO DE MACEDO	*.44115	8851
JACKELINE SILVA SANTOS	*.23174	8852
LUDIMILA DOS SANTOS COSTA	*.66121	8853
EDVONE RODRIGUES DE SENA	*.74100	8854
CAMILA REIS RODRIGUES	*.60117	8855
SUELY MIGUEL MANSO	*.69168	8857
RAIANE CRISPIM GONAALVES	*.58117	8858
LUCIANA COSTA RAMOS	*.50178	8859
LARISSA SANTOS BATISTA	*.95194	8860
FRANCIELE CARVALHO DE ARAUJO	*.01155	8861
MARILENE BRAZ SILVA	*.39191	8862
IRANI MIRANDA ROCHA	*.00191	8863
ROSANGELA RIBEIRO DE SOUZA SILVA	*.94153	8864
SAYONARA COELHO DA SILVA ALVES	*.51167	8865
KEROLEN TANE FERREIRA BARROS	*.77119	8867
ISA PAULLA DE OLIVEIRA CAMARGO	*.74144	8868
ROBERTA CHRISTINA VEIGA DE ALMEIDA	*.12115	8869
CELIA DUARTE RODRIGUES	*.08227	8871
TAYNARA LOPES CRISPIM	*.70151	8872
HELLEN GRAZIELLE CAMPOS SEBASTIAO	*.94150	8873
MARIA ROSILENE DE ABREU	*.65420	8875
ANIELA CARDOSO ALVES	*.60131	8876
TAISE DOS SANTOS MORAES	*.46560	8877
FRANCISCA BATISTA GOMES	*.64234	8878
WALDINEY ALVES DOS SANTOS	*.35100	8879
LETICIA PIRES MARTINS	*.71177	8880
KATIUSSE PEREIRA MATOS	*.60168	8881
CHRISTIANO DE SOUSA LEMES	*.20191	8883
JAKELINE PEREIRA DOS SANTOS	*.49185	8884
DENISE SILVA NASCIMENTO	*.57146	8886
ANTONIO GEOVANNE DO NASCIMENTO DE SAMPAIO	*.13320	8887
JORDANA PAULINA REIS COSTA	*.36164	8888
JOAO PAULO COSTA DA SILVA	*.62187	8889
NATALIA MADEIROS DOS SANTOS	*.74170	8890
KEIDE SIMOES RODRIGUES	*.87172	8891

ROBERTO JUNIOR FERREIRA GOMES	*.*.20149	8892
WANESSA UMBELINA ALMEIDA PRADO	*.*.37124	8894
DORALICE PEREIRA DE AMORIM	*.*.08187	8896
MICHELLY SOUZA DA SILVA	*.*.02150	8899
JOELSON CAMPOS CORREA	*.*.67254	8900
WANDERLEIA DA SILVA SANTOS	*.*.81109	8901
CRISTIANE SANTOS DA CONCEIAAO	*.*.20108	8902
SIMONE ELIAS DE OLIVEIRA TERRA	*.*.70125	8903
ANTONIA DOS SANTOS MORAIS ELIAS	*.*.02367	8904
MARIA DO AMPARO DOS REIS LIMA	*.*.59220	8905
INGRID CESAR ALVES DO NASCIMENTO	*.*.85148	8906
SILVANA RAMOS BARROS DOS SANTOS	*.*.09578	8907
HELENA DAS MERCES DE OLIVEIRA	*.*.34115	8908
YASMIN MIRANDA CORREIA	*.*.80107	8909
RENATA SILVA DE CASTRO	*.*.24171	8910
FERNANDA COSTA FREIRES	*.*.35253	8911
ADRIELE LOBO LIMA	*.*.57276	8912
PAMELA SARDEIRO DA SILVA	*.*.92112	8913
FRANCISCA DE PAIVA DA SILVA	*.*.47150	8914
DOMINGAS BRANDAO MENDES	*.*.04300	8915
RAKEL ALESSANDRA BUENO SIQUEIRA	*.*.38153	8916
VERONICA CANDIDA CAMILO	*.*.83809	8917
ADRIANA PAULA RODRIGUES DE FREITAS	*.*.59153	8918
DEIVIDY CARDOSO DA SILVA	*.*.41143	8919
LEONARDO PEREIRA SILVA	*.*.30146	8920
RUBHIA GABRIELLE CANDIDA PEDROSO	*.*.30134	8921
LUCILENE JOSE DE ARAUJO GODOY	*.*.42147	8923
GISELE GOMES DO NASCIMENTO	*.*.93163	8924
MARIA DA GUIA GONZAGA RODRIGUES	*.*.31252	8925
MARIA JACIRA RODRIGUES DE OLIVEIRA	*.*.80144	8926
DANIELE SANTOS ALMEIDA	*.*.24234	8927
MAIKELLY CRUZ RIBEIRO DA SILVA	*.*.17173	8929
FERNANDA FERNANDES DA SILVA	*.*.60116	8930
ELINA PEDROSO DE ARAUJO	*.*.34120	8931
MARISA BATISTA MOTA GONAALVES	*.*.63168	8932
SAMIRYS GABRIELLE SOUZA DE OLIVEIRA	*.*.49159	8933

MARIA GORETE DE MEDEIROS	*.*.63172	8934
TATIANY SANTOS DA CONCEICAO	*.*.26149	8935
JORDANA ROCHA DE ALMEIDA	*.*.22131	8936
ALESSANDRA DOS SANTOS DE OLIVEIRA	*.*.08132	8937
FLAVIA DE ALMEIDA	*.*.60111	8938
LUCYLEA MARINHO GOMES	*.*.75191	8939
GABRIELA RODRIGUES DE OLIVEIRA	*.*.32179	8940
ALDA COSTA PINA NERES	*.*.79161	8941
NILSA CALIXTO DUARTE	*.*.14168	8943
BHEATRIZ CRUZ RABELO	*.*.40169	8944
ARTHUR PACHECO MONTEIRO DE MELO	*.*.19192	8945
LARISSA CRISTINA RIBEIRA DA SILVA	*.*.59147	8946
LUCAS CORREIA DO CARMO	*.*.03185	8947
TAMIRES FRANAA SAMPAIO	*.*.82311	8949
REYLANE RODRIGUES VIEIRA	*.*.33158	8950
VANEIDE NACIMENTO MOREIRA	*.*.21115	8952
ANA CARLA FERREIRA CARDOSO	*.*.87150	8953
LORRAINNY CRISTINA PEREIRA DE JESUS	*.*.60192	8954
LORRAYNE CARLA DOS SANTOS MORAIS	*.*.90196	8955
MARCIA MARIA VIEIRA TEIXEIRA	*.*.99376	8956
ALEXA CRISTINA DOS SANTOS LEAO	*.*.05287	8957
LUIZA PEREIRA DOS REIS	*.*.88334	8958
KATIA LUANA DA ROCHA	*.*.75133	8959
SANDRA APARECIDA DE LIMA	*.*.03117	8960
PAULA REJANE DE ALMEIDA SILVA	*.*.95475	8961
FERNANDA CRISTINA DA SILVA	*.*.49107	8962
LUANA GONAALVES DA SILVA	*.*.68171	8963
UANEY KELLEN RAMOS LIMA	*.*.85115	8964
THAYNARA ALVES DOS SANTOS CARVALHO ROCHA	*.*.86138	8966
NATHALIA CRISTINA LINHARES MARINHO	*.*.64181	8967
GILSON LEAL DE SOUSA	*.*.79307	8987
LUZIA APARECIDA DA CRUZ	*.*.40120	8988
BETANIA CELESTINO DE ABREU	*.*.51180	8989
THAYNARA LOPES RIBEIRO	*.*.19198	8990
MARIA DOS REMEDIOS DE SOUSA	*.*.88149	8991
VALDENICE FRANCISCO DA COSTA	*.*.07150	8992

TAIS ALVES DOS SANTOS	*.45164	8993
PABLO PEREIRA DE JESUS	*.90100	8994
YASMIM DA SILVA SOUZA	*.74158	8995
DELVIDES FERREIRA	*.48153	8996
DAVI FRANCISCO DA CRUZ	*.26168	8997
YASMIN LORRAINE RODRIGUES ALVES SILVA	*.21137	8998
MARCOS WINICIUS GONAALVES DOS SANTOS	*.63100	8999
GABRIELLA RODRIGUES DE PAULO MELO	*.33192	9000
LUIZ EDSON DO COUTO JUNIOR	*.37191	9001
MALENA XIMENES DE ATAIDE	*.17120	9002
LORENA NUNES DE SOUZA	*.86106	9003
ELITA DE OLIVEIRA SILVA	*.47393	9004
MARLUCIA FERNANDES COSTA	*.80105	9005
CAMILA BORGES CUNHA	*.29122	9006
KARINY EVANGELISTA DE OLIVEIRA	*.05167	9007
ANGELO ALVES DA SILVA	*.52167	9008
LORRANE KELLY DE OLIVEIRA LIMA	*.14157	9009
FLEDERICO ANDRADE CAVALCANTE	*.86182	9010
MARIA APARECIDA MOREIRA COSTA	*.45116	9011
DARILZA DA SILVA SOUSA	*.06454	9012
LEONARDO	*.18380	9013
JORDANIA LIRA SILVA	*.51230	9014
CARLOS EDUARDO ALVES DA CUNHA	*.04107	9015
PATRICIA RODRIGUES LIMA	*.47365	9016
GILCELIA AGUIAR DE ARAUJO	*.01182	9017
KATIELLY DE ALMEIDA GOMES	*.69104	9018
JANAINA SOARES DA SILVA	*.67110	9019
MAIANE FERNANDES COSTA	*.82806	9020
TEREZA PEREIRA NERES	*.30187	9021
ANNA LUCIA DA SILVA SANTOS	*.38108	9022
MAGDA PIRES NOGUEIRA	*.71100	9023
SONIA CELIA FERREIRA DA COSTA	*.26134	9024
LEANDRO SOUZA SILVA	*.62162	9025
SUELEN DIAS DA ROCHA	*.34155	9026
VALERIA VERGILIA MARTINS DE MOURA	*.60139	9027
MARIA FELIX FERNANDES DA SILVA	*.84319	9028

RENATA DOS SANTOS SILVA	*.52132	9029
FATIMA ROCHA NEY	*.52153	9031
FERNANDA MARA MATOS	*.41153	9033
MARESSA SOUSA DUTRA VALADARES	*.50100	9034
ISADORA SKOWRONSKA MARQUET	*.67168	9035
MAYARA MARIA LIMA	*.25492	9036
TALLYTHA MEL FERREIRA E SILVA	*.94184	9037
LUANNA PEREIRA DA COSTA	*.49384	9038
MONNA POLLYANA FERREIRA DO NASCIMENTO	*.96125	9039
CRISTINA ALVES PEREIRA	*.95110	9040
CARLOS HENRIQUE DA SILVA COELHO	*.45164	9041
MAGDA GONAALVES DA SILVA	*.50151	9042
JOSE ROBERTO RAMALHO DIAS	*.26100	9043
JOANETH DE FREITAS	*.10134	9045
MARCOS ANTONIO DE OLIVEIRA	*.29170	9046
LEANDRA SANTIAGO DOS SANTOS	*.11174	9047
LAYS LAURA RODRIGUES TELES	*.19186	9048
MARCO ANTONIO SILVA DE OLIVEIRA	*.62187	9049
PATRICIA CONCEIAAO DE OLIVEIRA	*.26143	9050
CLAUDIA MARIA LACERDA	*.50149	9051
RYAN DO NASCIMENTO RODRIGUES	*.78386	9052
SARAH BEATRIZ DOS REIS MENDES	*.70172	9053
PAULO HENRIQUE ARAUJO FERREIRA	*.88123	9054
SUANY SOUSA DA CONCEIAAO	*.82208	9055
ROBENEIA DOS SANTOS SENA	*.66166	9056
VERA LUCIA BONFIM	*.70197	9057
CAMILA FONSECA DA SILVA NASCIMENTO	*.92271	9059
VALDIVINO DE ALMEIDA GOMES FILHO	*.70115	9060
GEANE BARBOSA DA SILVA	*.63105	9061
ISABELA HIORRANY MORAES MOURAO	*.67181	9062
MATHEUS FERREIRA SILVA	*.69191	9063
JOSIANY DE OLIVEIRA XAVIER	*.65142	9064
FABIO RODRIGO DE OLIVEIRA PRADO	*.42015	9065
IRAN BATISTA LEITE	*.68175	9066
KAMILLA RODRIGUES SILVA	*.72150	9067
SABRINA MESSIAS DE SOUZA	*.59100	9068

SAMUEL COSTA BRAGA DE ALMEIDA	*.*.18187	9069
TULIO BATISTA RODRIGUES	*.*.14152	9070
DINAIR GARCIA CORREIA	*.*.20182	9071
ANA KAROLYNE BATISTA MALAQUIAS	*.*.20111	9072
TACIANE FRANCISCA DOS SANTOS	*.*.85148	9073
DAYANE FREIRES RODRIGUES	*.*.10102	9074
ROZANIRA PEREIRA DA SILVA	*.*.95115	9075
BEATRIZ BONFIM DE SOUSA	*.*.49142	9076
ANICACIA TALITA SOUZA ABREU	*.*.40147	9077
CLAUDIANE BELISARIO	*.*.00148	9078
THAIS PEREIRA DA SILVA FIGUEIRA	*.*.85190	9079
MARIA DAS DORES BENVINDO DE CASTRO	*.*.85353	9080
ANA JULIA DO NASCIMENTO BORGES	*.*.27157	9081
KATIA BENEDITO DE SOUZA	*.*.26146	9082
JAQUELINE TEIXEIRA DA CRUZ PIRES	*.*.03150	9083
ALDENIR FERNANDES DA SILVA	*.*.40159	9084
NADILA DA SILVA NEGRAO	*.*.58150	9085
LORRANY ROSA MAIA	*.*.42168	9086
LORRAINE RODRIGUES ARAUJO SANTIAGO	*.*.85193	9087
MARICELIA PEREIRA SANTOS	*.*.68591	9088
TALYTA GEOVANA GARCIA DE MENEZES	*.*.50103	9089
DELIANE DE SOUZA	*.*.88163	9090
MONALISA DA VEIGA E SILVA	*.*.73154	9091
VITORIA DA SILVA	*.*.24166	9092
CLEICIELE DE LIMA	*.*.92110	9094
RAFAEL PEDROSA VAZ	*.*.62161	9095
JULLYO CESAR CARVALHO DE SATANA	*.*.37168	9098
ROSALINA FERREIRA DA SILVA	*.*.09303	9099
FERNANDA MULLER SANTOS LESSA DUARTE	*.*.17131	9100
SIRLEI DE SOUZA GREGORIO	*.*.16149	9101
NATALICE ROSA FILHO	*.*.28153	9102
WANDERSON DE FIGUEIREDO DANIEL	*.*.57132	9103
RAQUEL MOREIRA DA SILVA	*.*.05168	9104
SARA DIENE RODRIGUES DE OLIVEIRA	*.*.75180	9105
THAIS DE SOUZA SANTOS	*.*.09114	9106
SULLIVAN SILVEIRA SILVA	*.*.64166	9107

ALEXANDRY ANTUNES NETO	*.*.21190	9108
KETLYN ALVES DA SILVA	*.*.34143	9109
ILDA HILARIO DOS SANTOS E LIMA	*.*.62191	9110
WILLIANS ALVES LIMA	*.*.29392	9111
LEVY ELTETO	*.*.50178	9112
FERNANDA CARDOSO DOS SANTOS	*.*.86180	9113
THATHIANE SANTOS DE OLIVEIRA	*.*.49160	9114
DENISE MONTEIRO SANTOS	*.*.03170	9115
ROSILDA PEREIRA DOS SANTOS	*.*.98197	9116
MARIA ZELIA DE SOUZA	*.*.50349	9117
ADRIANA NASCIMENTO DA SILVA	*.*.58306	9118
SIMONE PEREIRA DA CRUZ	*.*.73187	9119
GILSON DA SILVA MAIA	*.*.74168	9120
ELMA AMORIM SANTOS E OUTROS	*.*.53368	9121
MARIA DOS ROMOS BEZERRA DE SOUSA	*.*.73304	9122
FERNANDA DAL SASSO BORGES	*.*.60128	9123
PATRICIA LILIANE PEREIRA MACIEL	*.*.26101	9124
ANNA KAROLLYNE CASSIANA BATISTA	*.*.53159	9125
SERGIO DOS SANTOS MACEDO	*.*.00115	9126
ANDREIA FRANCISCA DA SILVA	*.*.33172	9127
MONICA TRINDADE FERREIRA	*.*.58122	9129
D ARTAGHAN SOUZA SIILVA	*.*.85160	9131
JULIAN FERNANDES MEDEIROS	*.*.36129	9132
JESSICA CRISTHINA LIMA CONCEICAO	*.*.11111	9133
AGNALDO HENRIQUE RODRIGUES	*.*.42134	9134
NATHALIA DA SILVA NEIVA GONAALVES	*.*.56144	9135
GEISIANE DE JESUS COSTA	*.*.74146	9136
VANDERLENE DA SILVA RAMOS	*.*.72199	9137
CARLOS EDUARDO MORAIS SANTOS	*.*.59155	9138
CLAUDIA DE FREITAS GOMES	*.*.85145	9139
MARIA DE FATIMA RODRIGUES DOS SANTOS	*.*.10304	9140
LUANA OLIVEIRA	*.*.24131	9141
DOUGLAS RODRIGUES DOS REIS	*.*.86121	9142
SILVIA RODRIGUES DE SIQUEIRA	*.*.04187	9143
VIVIANE BARRETO DA SILVA	*.*.33157	9144
FLAVIO FRANCISCO OLIVEIRA DA SILVA DE QUEIROZ	*.*.10158	9145

ALEXANDRA NERI CANDIDO DA FONSECA	*.*.10100	9146
JOAO BATISTA RODRIGUES	*.*.53172	9147
JANDIRA FERREIRA DOS SANTOS	*.*.54150	9148
KAROLLYNNE VIEIRA DOS SANTOS	*.*.76164	9149
WALLESKA SUELLEM FEITOSA CARVALHO	*.*.61136	9150
PAMELA CRISTINA BRAGA	*.*.74122	9151
MARIO MATHEUS OLIVEIRA SILVA	*.*.08191	9152
DAIANI ALVES CORREIA	*.*.04107	9153
ALVARO SOARES DE SOUZA	*.*.06102	9154
KEDDMA KLEYSLEY MARTINS DUTRA	*.*.24108	9155
LAIS VIEIRA NEVES	*.*.86167	9156
LARISSA DE SOUSA GUIMARAES	*.*.67120	9157
TELMO HONORIO DOS SANTOS	*.*.50125	9158
SIMARA BENTA DA SILVA	*.*.98553	9159
GOIACY MARIA DOS SANTOS BORGES	*.*.46115	9160
LIDIANE DIAS DA SILVA	*.*.28132	9162
MICAELLEN BARBOSA DE OLIVEIRA	*.*.84160	9163
BRUNA LUIZA SILVA LOPES TEIXEIRA	*.*.74129	9165
ELENICE DIAS DE SOUZA PAVARINI	*.*.58120	9166
PATRICIA SANTOS GONAALVES	*.*.74382	9167
LEANDRO GOMES DE OLIVEIRA	*.*.55134	9168
LUCIA LOURENCO XAVIER	*.*.69187	9170
MARIA TATIANA ARAUJO	*.*.28350	9171
CLEIA RODRIGUES DOS SANTOS	*.*.72120	9172
PEDRO CANUDO PIMENTEL JUNIOR	*.*.56349	9173
SARAH RUBIA NASCIMENTO NEVES	*.*.81104	9174
MONIQUE LUCIO GUERREIRO	*.*.61119	9175
MARQUESIA PEREIRA FERNANDES	*.*.59190	9177
ORACIO CARDOSO DA SILVA NETO	*.*.79222	9179
ELENITA MARIA RIBEIRO	*.*.72600	9180
VITORIA OLIVEIRA SANTOS	*.*.18101	9182
JORGE DE SOUZA AGUIAR	*.*.42808	9183
THAYNA VIEIRA DA SILVA	*.*.88130	9184
DAYARA SOUZA DE CARVALHO	*.*.53122	9185
WELLINGSAN PEREIRA GOMES	*.*.93209	9186
LINDOMAR CORDEIRO RIBEIRO	*.*.68534	9187

NILMA RIBEIRO DA SILVA	*.*.87100	9188
BEATRIZ FRANCISCA DA SILVA MATOS	*.*.81159	9189
GABRIELA DE MORAIS MARTINS	*.*.36103	9190
DOUGLAS MACIEL BUENO DE OLIVEIRA SOUZA	*.*.71167	9191
HELLEN CAROLINE DE MORAES	*.*.25187	9192
LUDMILLA SILVA TORRES	*.*.93127	9193
MAYRA FERNANDES GOMES DA SILVA CORDEIRO	*.*.54134	9194
ANTONIA KEILA DA FONSECA SILVA	*.*.73342	9195
DEBORA MARQUES DE PAULA FREIRE	*.*.45173	9197
JACKELINE GABRIELA ROSA CHAGAS RODRIGUES	*.*.58160	9198
DIVINO DA SILVA	*.*.18153	9199
ANGELA GONAALVES LIMA	*.*.54168	9200
DANIELA TEREZA DE SOUZA	*.*.74190	9201
EDUARDO DOS SANTOS MACEDO	*.*.98168	9202
RICHARD KEMYS TEIXEIRA DE SOUSA	*.*.98119	9203
CARLOS AUGUSTO DE OLIVEIRA	*.*.27115	9204
FRANCINEIDE OLIVEIRA DA SILVA	*.*.57325	9205
ITALO ALEXANDRE ALVES BO	*.*.07147	9206
CLEBER DE JESUS FRANCO	*.*.62118	9208
ELIZABETH INOCENCIA DA COSTA	*.*.12100	9209
BRUNA SIMPLICIO DA SILVA	*.*.62317	9210
LETICIA MIRELLE SILVA ASSIS	*.*.49108	9211
GARDENIA DA SILVA PIMENTEL	*.*.87150	9212
MARIA DA CONCEICAO RODRIGUES PAIVA	*.*.44303	9213
DAIANE MAGALHAES RIBEIRO	*.*.23106	9214
MARILENE TAVARES FELIPE	*.*.42100	9215
GUILHERME ANTONIO DA SILVA MACIEL	*.*.10116	9216
IVONE ALVES DOS REIS	*.*.10204	9217
CELMA LOPES RIBEIRO	*.*.67249	9218
OLAVINA FERREIRA	*.*.18187	9219
MAYKA CARVALHO FERREIRA	*.*.69204	9221
LIDIANE FRANCISCA RODRIGUES	*.*.58580	9222
DEBORA SOUZA PONCE DE LEAO	*.*.41268	9223
MARIA IVONILDA DA SILVA	*.*.32168	9225
ANA PAULA CAROLINA DE SOUZA	*.*.91191	9228
ISABEL MENDES DA SILVA	*.*.91149	9230

RAYMARA DA SILVA BEZERRA	*.*.96193	9231
POLIANA CRISTINA DE SOUSA	*.*.60111	9232
ELDA CALIXTO DOS SANTOS	*.*.77515	9233
ALINE ALVES DA SILVA	*.*.81189	9234
LUANA SARAIVA DOS REIS RODRIGUES	*.*.36108	9235
RAFAELLA GRACIANO	*.*.73101	9236
ALESSANDRA DIAS GOMES	*.*.16104	9237
CLEYDIMAR MARTINS DE OLIVEIRA	*.*.41184	9238
EVA VILMA PEREIRA DOS SANTOS	*.*.69430	9239
FERNANDA COSTA	*.*.32394	9240
MARIANE ARRUDA DA COSTA	*.*.23181	9241
ATALIDA RUANA SILVA DANTAS	*.*.40110	9243
ADRIANA ALVES DE SOUSA SANTOS RODRIGUES	*.*.89352	9244
LUCIMAR PAULA GUIMARAES	*.*.20149	9246
JAKELINE BARROS ALVES	*.*.56604	9247
FERNANDA VIEIRA DA SILVA	*.*.31108	9248
LAYS RAYANNE SANTOS	*.*.29305	9249
LUCIGLEISE LIMA DE SOUZA	*.*.05125	9251
CAMILLA DA SILVA RODRIGUES	*.*.33369	9252
FERNANDO WESLEY MACEDO LIMA	*.*.72305	9253
LOURDES GONAALVES DE MELO FERREIRA	*.*.40115	9254
ROBERTO GURGEL DOS SANTOS	*.*.84154	9255
LEIDIANE JUNQUEIRA GONCALVES	*.*.84177	9256
ROSE CARLENE PEREIRA BARBOSA	*.*.75104	9257
HUDSON ALEIXO LOPES	*.*.25199	9258
ELAINE CONCEIAAO BORGES	*.*.53181	9259
CARLOS HENRIQUE FERREIRA DA SILVA	*.*.69109	9260
CRISTIANA FRANCISCA DA SILVA	*.*.80172	9262
ALDAIR GONZAGA DOS SANTOS	*.*.11187	9263
LORRANE RIBEIRO ELIAS DE BASTOS	*.*.63175	9264
LUZIMAR RIBEIRO MARTINS	*.*.64200	9265
SIMONE DE QUEIROZ FRANZINA	*.*.77268	9266
LUCIANO PEREIRA FONSECA	*.*.39168	9268
STEPHANY CHEIN GREGORIO FREITAS	*.*.75152	9269
LAYANA RIBEIRO	*.*.62124	9270
LEANDRO VILELA COELHO	*.*.53149	9271

LETICIA MARINHO DE LIMEIRA	*.*.46125	9272
TERESINHA FATIMA DO NASCIMENTO CANINDE	*.*.55115	9273
MARISLEY DE BASTOS GOMES SILVA	*.*.48100	9274
ALESSANDRA DE OLIVEIRA SANCHES	*.*.72160	9275
STEFFANY DA SILVA FERREIRA	*.*.35109	9276
MIRIAM VIANA DA SILVA	*.*.45187	9277
HEMAEL RODRIGUES DOS SANTOS	*.*.63167	9278
TALISON SILVA OLIVEIRA	*.*.75107	9280
MAXSUEL LIMA DE OLIVEIRA	*.*.98130	9281
ROSIMEIRE CARVALHO LIMA SILVA	*.*.44191	9282
SABRINNA ASSIS SILVA	*.*.12197	9283
ROBERTO RODRIGUES GUIMARAES	*.*.63149	9284
ALINE RODRIGUES LOPES	*.*.27178	9286
LILIAN ALMEIDA MORAIS	*.*.44168	9287
MARIA BEATRIZ PRUDENTE DOLIVEIRA	*.*.36104	9288
ROMANSINA MARIA DOS SANTOS	*.*.29172	9289
ANA CLARA DE OLIVEIRA CRUZ	*.*.53106	9290
MAURICELIA SOUZA	*.*.73103	9291
VANDERLANDEALMEIDASOUSA	*.*.11128	9292
ANDERSON BERNARDINO DE FREITAS	*.*.73134	9293
ELISSANDRA COSTA DA SILVA	*.*.08124	9294
ANA LUCIA ANTONIA DE OLIVEIRA DE PAIVA	*.*.11127	9295
JACKELINE DE PAULA GOMES	*.*.03157	9296
JORGE ANDRE NOGUEIRA MACEDO	*.*.71186	9298
LIVIA DE SOUZA CARDOSO	*.*.29100	9299
THAMINE GUERRA LEMES	*.*.40189	9300
LEONICE SOUZA MELO	*.*.25199	9301
ISRAEL SILVA SANTIAGO	*.*.44140	9303
ELIETE PEREIRA DA SILVA	*.*.90217	9305
MARIELE PEREIRA LIMA	*.*.46385	9306
JOYCE CAMPOS DE FRANAA	*.*.41113	9307
THIAGO GOMES DA SILVA	*.*.20101	9308
ADRIANA NOGUEIRA DUARTE	*.*.33180	9309
ANA BEATRIZ PEREIRA DA SILVA	*.*.84130	9310
LAYS RACHID VILARIM MEIRELES SILVA	*.*.43197	9311
ROSIVALDO PACHECO DA SILVA	*.*.92291	9312

RENATA HERCULANO DE OLIVEIRA SANTOS	*.54168	9313
DIOGO FERREIRA DA SILVA	*.09505	9314
ELIENE ISABEL DA SILVA	*.35172	9315
KAMILLA CRISTINA GOMES DA SILVA	*.50143	9316
KAMILLA GONAALVES NUNES FERREIRA	*.08161	9317
JOAO BATISTA FERREIRA LOPES	*.03297	9318
KENIA CRISTINA CAIXETA DE OLIVEIRA	*.15121	9319
BEATRIZ DOS SANTOS SILVA	*.29171	9320
LEOMISIA DOS SANTOS SOARES	*.74187	9321
LUCIA MARIA LEAL	*.30168	9322
KENIA COSTA VAZ DE ANDRADE	*.31172	9323
GEOVANA BATISTA SILVA	*.68180	9324
OZENILDA SOUSA DA SILVA	*.43197	9325
ANDREIA FERNANDES DE SOUSA	*.25102	9326
KEILA REIJANE DA SILVA SANTOS	*.08179	9327
JESSIKA CALIXTO DA SILVA	*.95126	9328
LUAN NICOLAS FRANCO DE LIMA	*.32190	9329
VANESSA MARIA DOS SANTOS	*.68119	9330
THAIS PEREIRA ASSIS	*.75191	9331
BEATRIZ DE SOUZA PIRES	*.37127	9332
AMANDA RITHIELLEM ALVES LOPES	*.20108	9333
SILVIA PAULA DOS SANTOS	*.98100	9334
EVILEIDE CAMPOS DE SOUZA	*.46530	9335
TAUANA FERREIRA DA SILVA	*.47172	9336
BIANKA FERNANDA SILVA	*.35126	9337
RENATO SOARES DA SILVA	*.82128	9338
VANESSA GOMES DE PAULA ROCHA	*.42158	9339
MARILENE RODRIGUES DA SILVA	*.83153	9340
EDILSON VARANDA DO NASCIMENTO	*.00197	9341
ADRIANA AFONSO RODRIGUES	*.89169	9342
DIOGO CAVALCANTE LIMA	*.18226	9343
ANA CRISTINA DOS SANTOS CRUVINEL	*.40189	9344
RONAN MARTINS FERRAZ	*.15101	9345
THAIS STEFANY PIRES	*.08184	9346
WANESSA GONAALVES GOMES	*.51180	9347
VANDERLEIA DA SILVA RAMOS TORRES	*.39142	9348

BRUNA SOUSA CAMARGO ESPERANDIR	*.43130	9349
DIVINA CORDEIRO DA SILVA	*.42120	9350
KENDRYELLE VITORIA PEREIRA DOS SANTOS	*.89101	9351
TCHEIS MALLOHANE SANTOS FONSECA	*.64361	9352
CRISTIANE EVELINY MARCAL DE OLIVEIRA	*.63135	9353
GEISA CAMILA LISBOA	*.99104	9354
SUELEN DIAS DE MOURA	*.88142	9355
BEIGMAR DE OLIVEIRA	*.97160	9356
RENATO MARTINS CARNEIRO	*.19168	9357
SIMONE DOS REIS GARCIA GONAALVES	*.73191	9358
ENI ALVES DE SOUSA	*.42159	9359
ANA RAQUEL SOUSA DA CONCEIAAO	*.45320	9360
JOAO PAULO ALVES MONTEIRO	*.38383	9361
JHENNIFFER ALVES DE AQUINO FREITAS	*.52102	9362
LUCILENE DA SILVA LIMA DE FREITAS	*.63187	9363
KARITA LORRANE BARROS DE SOUSA	*.09100	9364
ANA CAROLINE PINTO NASCIMENTO	*.64203	9365
KARYTA BURJACK SOARES	*.59102	9366
JOSIMAR GOMES DE OLIVEIRA	*.82100	9368
ROBERTA BEZERRA FERREIRA	*.16200	9369
FABIANA ARAUJO LIMA	*.30167	9370
REGIANE DE CASSIA CAMPOS LOPES	*.66105	9371
KARINA RIBEIRO DOS SANTOS	*.96108	9372
RAYANE MOREIRA BARBOSA	*.01109	9373
FRANCIELLE PEREIRA DE SOUZA	*.31157	9374
ANTONIO JOSE CORREA DE JESUS	*.88158	9375
LIVIA CARNEIRO DA SILVIA	*.35227	9378
ANA CLAUDIA DE SOUSA FERREIRA	*.89158	9379
ANA MARIA DA SILVA	*.21120	9380
TANIA ABADE DE SOUSA MOTA	*.60369	9381
MONICA MARIA VALADARES PEREIRA	*.68180	9382
ANAILDE GOMES DOS SANTOS	*.25260	9383
FLORENTINA ALVES DE OLIVEIRA	*.78100	9384
DANIELLY SOUZA MENDES	*.96104	9385
JAILSON DE JESUS SANTOS	*.97811	9386
CLAUDINA TAVARES MATOS	*.75117	9387

ANA LETICIA ALVES ELTETO	*.33182	9388
CLAUDIA TAVARES PEREIRA	*.79186	9389
LARISSA DA CONCEICAO PEREIRA	*.24106	9390
DENIS ALEX SILVA NASCIMENTO	*.95104	9391
YNGRID KETLEN DA LUZ RIBEIRO	*.61111	9393
JOSE AUGUSTO SOARES DA SILVA FILHO	*.46375	9394
REGINA ALMEIDA DO NASCIMENTO	*.55115	9395
JULIANA SANTOS BARBOSA	*.74102	9396
CLAUDILENE FRANCISCO DA COSTA	*.44109	9397
MARGARETE APARECIDA BARBOSA	*.13181	9398
PEDRO HENRIQUE MORAIS DIAS	*.70105	9399
ANA PAULA CHAVES DA ROCHA	*.08104	9400
GABRIEL PEREIRA DE SOUSA	*.34139	9401
EDNAMAR SOARES DIAS	*.14191	9402
MARIA NILVA DE MOURA	*.93187	9403
LETICIA KETLEYN FERREIRA DA SILVA	*.74173	9404
PAULIENE NEVES JORGE	*.44194	9405
GRAZIANE AIRES CIRQUEIRA	*.27110	9406
LUZIA MARCIA DE SOUZA NEGREIRO	*.24134	9407
MARTA DE BARROS CRUZ	*.58252	9408
MARAIZA GOMES MEIRELES	*.15151	9409
LUCIANO RODRIGUES MARKIEWICZ	*.36132	9410
JESSICA DOS SANTOS VIEIRA	*.79148	9411
JORDANNY SOUSA DA SILVA	*.68216	9412
SHIRLENE RODRIGUES VAZ	*.11166	9413
DIEGO TOME DE SOUSA	*.74331	9414
VALDENIZA RODRIGUES DE SOUZA	*.15100	9415
RUI CORREIA DE OLIVEIRA	*.85153	9416
MARIA APARECIDA DOS SANTOS	*.29191	9417
JESLAINE MENDES DA SILVA	*.70100	9418
MARIANA GUIMARAES BORGES	*.60147	9419
LARA GABRIELY SILVA SOUSA	*.00108	9420
PAULA KELLY PEREIRA RODRIGUES	*.18115	9422
NADIA DAYANE DA SILVA DE OLIVEIRA	*.86124	9423
MARIVALTON RODRIGUES FEITOSA	*.10137	9426
VANILDO DOS SANTOS LEMOS	*.33114	9427

HALISSON RIBEIRO ROSA	*.*.45179	9428
FRANCILEIDE AIRES CIRQUEIRA	*.*.25193	9429
CAMILA DA CONCEIAAO SILVA	*.*.00331	9430
FRANCILENE SALES BIZERRA	*.*.17351	9431
ALEXANDRA FERNANDES DE OLIVEIRA	*.*.54147	9432
RIAN DUARTE ALVES	*.*.74146	9433
EDILEUDA ALVES DE SOUSA	*.*.60478	9434
MARA DOS SANTOS SILVA	*.*.65170	9436
LARISSA BONIFACIO DOS SANTOS ARANTES	*.*.73118	9437
JUCINEI FERREIRA DA SILVA	*.*.43187	9438
LUZENIRA CARVALHO SOUSA	*.*.80376	9439
LEANE VIEIRA DA SILVA	*.*.14166	9440
ELISABETH RIBEIRO DA CONCEIAAO	*.*.98334	9441
ISABELA AMERICA DANTAS SILVA	*.*.70129	9442
GABRIELA DE OLIVEIRA FONSECA	*.*.83140	9444
KAMILA OLIVEIRA BRAGA	*.*.56157	9445
KAMILA YOHANA VIEIRA DE ALMEIDA	*.*.38348	9446
YURI DUARTE DE PAULA MELO	*.*.48428	9447
VALDIRA NICOLAU DOS SANTOS PEREIRA	*.*.83443	9448
GLEICIANE ALVES DOS SANTOS	*.*.94319	9449
SAMARA PRISCILA ALVES DOS SANTOS	*.*.55168	9450
DANILO	*.*.41559	9451
TAMIRES CRISTINA DE SOUZA	*.*.68199	9453
DIOGO DIAS CARDOSO	*.*.52161	9454
LUDIMILA DE ASSIS BARROS CARLOTA	*.*.35101	9455
LARISSA FLORENCIO NERIS	*.*.66167	9456
SIMONE MARIA DE OLIVEIRA	*.*.83115	9457
RHANNA OLIVEIRA TEIXEIRA TOLEDO	*.*.51171	9458
ADRIANA DE OLIVEIRA VELOSO	*.*.54151	9459
VANILDA SOUSA SANTOS	*.*.79345	9460
FERNANDO SOARES FERNANDES	*.*.43113	9461
ADREIS ALVES MADUREIRA	*.*.05110	9462
BRUNNA PEREIRA BARBOSA	*.*.20113	9463
MARIA DA CONCEIAAO RIOS ALEIXO	*.*.71149	9464
CLEDINEIDE CRISTIANA DE QUEIROZ	*.*.94122	9465
MARIA DE LOURDES DA SILVA	*.*.59120	9466

DINALVA TEIXEIRA GOMES	*.*.23182	9467
LUCIMEIRE APARECIDA HONORIO	*.*.35180	9468
ANDREIA CAROLINE ALVES DE JESUS	*.*.82106	9469
MARIA SILVA DOS SANTOS	*.*.71301	9470
ADENILZA SANTOS DA SILVA	*.*.31126	9471
LUCIEL FRANCISCO DE PAULA	*.*.69453	9473
TAINARA NUNES DA SILVA	*.*.16104	9474
TAINARA BARBOSA DO NASCIMENTO	*.*.49140	9475
KLENITON FEITOZA EUSTAQUIO	*.*.12115	9476
ELENY FERREIRA DA SILVA RODRIGUES	*.*.85120	9477
PAULO ADRIANO TORQUATO DA SILVA	*.*.55142	9478
THIAGO DOS SANTOS DUARTE	*.*.36120	9479
TIAGO BRUNO FERREIRA COSTA PAIVA	*.*.86171	9480
JOZELLE ESPINDOLA PIRES	*.*.57108	9482
ADEVANE CRUVINEL	*.*.24134	9483
SAMARA DE JESUS PESSOA	*.*.61386	9484
RAFAEL RIBEIRO PEREIRA	*.*.35176	9486
DINAMARIA FREIRE DA SILVA	*.*.24325	9487
LUANA SILVA VOGADO	*.*.57164	9488
DJANILCIA CARDOSO ALENCAR	*.*.20304	9489
VANESSA MARTINS CORREA	*.*.14121	9490
KARLA ALEXANDRE DA COSTA	*.*.78104	9491
ANA CARLA CARDOSO SILVA	*.*.20148	9492
MILENE FERREIRA DE BRAUNA	*.*.07108	9493
MARINALVA SOUSA SANTOS	*.*.92170	9494
JULIANA DE SOUZA REZENDE	*.*.47132	9495
SILVANA TEREZINHA DOS SANTOS	*.*.55118	9496
DANIELE DE LIMA SOUZA	*.*.99101	9497
SOLANGE DE SOUZA CIRQUEIRA	*.*.73328	9498
JOSE RODRIGUES PINHEIRO	*.*.11234	9499
WALKIRIA PEREIRA DA SILVA BORGES	*.*.33153	9500
IANCA FERNANDES SOUZA	*.*.65129	9501
EVILLYN JORDANA DOS REIS BRAZ	*.*.94139	9504
MARIA DO SOCORRO LIMA SILVA	*.*.03375	9505
DAYANE MAGALHAES NASCIMENTO	*.*.46137	9506
JOCILENE DE JESUS ALVES	*.*.94123	9507

DEUZIVAN DOS SANTOS BARROS	*.*.26350	9508
CLEUDINEY RODRIGUES DE CARVALHO	*.*.77164	9509
ARLETE DA SILVA AMARAL	*.*.39191	9510
BRENDA STEFANI MARTINS DE BRITO MATOS PAULINO	*.*.99198	9513
ALLIADINE ALVYS	*.*.67116	9514
LETICIA DAS DORES LOPES	*.*.78168	9515
SUELI DUCAS DOS SANTOS	*.*.69109	9516
KETELLE HAYALA ALMEIDA DE CASTRO FERREIRA	*.*.33151	9517
MARIA APARECIDA DE JESUS OLIVEIRA	*.*.14149	9518
IRACILDA VIEIRA DA SILVA	*.*.25287	9519
EVANIRA GOMES DE OLIVEIRA	*.*.66327	9520
CLEOTON RIBEIRO SOARES	*.*.22120	9521
LEANDRO MACHADO PIRES	*.*.71532	9522
VIVIANE PEREIRA ALVES	*.*.34800	9523
JHONATHAN RIBEIRO DE SOUZA	*.*.88105	9525
HENRIQUE DA SILVA ALVES	*.*.87102	9526
RAESYLDEANY BISPO	*.*.17123	9527
ANA KELLY FERNANDES MACIEL	*.*.57198	9528
EVANDRO DA CRUZ	*.*.54194	9529
NADIANE XAVIER DO CARMO E SOUSA BASTOS	*.*.38116	9530
LILIA SAMPAIO DE MORAES OLIVEIRA	*.*.81349	9531
RAIANE SANTOS SILVA DE MELO	*.*.63103	9532
JESSICA HELENA MARINHO CORREIA	*.*.60100	9534
MARIA DO SOCORRO SILVA	*.*.83162	9535
FRANCIELLY DE OLIVEIRA NEVES	*.*.40118	9536
EVA ALVES BEQUIMA	*.*.20178	9537
ADRIANA SOARES MATTOS	*.*.54186	9538
FRANCISCA DA COSTA SILVA	*.*.84168	9539
LUIZ AUGUSTO MATOS ARIAS	*.*.20147	9540
KEZIA DA SILVA ALVES DO NASCIMENTO	*.*.99104	9541
MARCOS	*.*.70130	9542
APARECIDA LUCELIA DE PINA	*.*.81159	9543
RUBIA ROSA PACHECO	*.*.00151	9544
CLEUDINA PEREIRA DE OLIVEIRA	*.*.13134	9545
AUREA TOME MOTA	*.*.30106	9547
LUCIANA OLIVEIRA DE SOUSA	*.*.57211	9548

GOIACY PINHEIRO DA SILVA	*.*.28168	9549
THIAGO NUNES DA COSTA	*.*.78100	9550
ROSANGELA DE SOUZA SANTOS	*.*.62191	9551
AMANDA PABLINE ALVES SOARES	*.*.16106	9552
DANIELLA FELIX DE OLIVEIRA VASCONCELOS	*.*.10130	9553
LARISSA GOMES MARTINS RIBEIRO	*.*.15163	9554
IDELMA BATISTA MOTA	*.*.60125	9556
GUANCUI YAN	*.*.69873	9557
GIOVANNA	*.*.61178	9558
BRUNA PABLINY RODRIGUES SOARES	*.*.57124	9559
GRACIELE VILELA RIBEIRO	*.*.31104	9560
NATALIA NOGUEIRA DE OLIVEIRA SILVA	*.*.99105	9561
RAYCY LORANA ROSA SILVA TAVARES	*.*.67193	9562
TEREZINHA ALVES DE SOUZA	*.*.85220	9563
DENIZE SANTANA	*.*.42117	9564
SUZANE MOREIRA DE MOURA	*.*.47147	9565
SILVANEIDE BEZERRA ALMEIDA	*.*.13101	9566
SAMARA CARLOS DO NASCIMENTO FREITAS	*.*.59383	9567
LIDIANE DA SILVA E SILVA	*.*.87169	9568
FLORIZA EURIPEDES ARANTES COELHO	*.*.96149	9569
IORRAINY NEVES JORGE	*.*.31156	9570
KARINA APARECIDA DE PAIVA	*.*.22180	9571
ANDERSON OLIVEIRA DE CASTRO	*.*.28205	9572
MARIA RITA CORREIA DA COSTA	*.*.91172	9573
GARDENIA LOPES HORTEGAL	*.*.97272	9574
EDUARDA STEFHANY SOUSA DA SILVA	*.*.97151	9575
RUTE LIMA REZENDE	*.*.41301	9576
IDENER ALVES DA SILVA	*.*.91186	9577
ALAN CESAR DE MELO	*.*.98155	9578
LILIANE BATISTA BORGES	*.*.94138	9579
SARA TAFNES SOARES MESSIAS	*.*.08171	9580
NAYARA MYLLENE DE SOUSA PARREIRA NASCIMENTO	*.*.53171	9581
RICKERT DARLIS CASTRO DE SOUZA	*.*.67160	9582
JESSIKA LORRAINE DE ALMEIDA NOGUEIRA	*.*.35135	9583
CAROLINE DOS SANTOS SILVA AGOSTINI	*.*.01140	9584
ROSELI DE SOUSA DIAS	*.*.55149	9586

ELZA MARIA BAIA BASTISTA	*.41291	9587
LUCIANA	*.50191	9588
ELIANA MARTINS CANDIDO	*.12153	9589
NATALYA DE SOUSA REIS	*.93104	9590
MAYRA CHALUB SANTORO	*.70196	9591
DANIELE SANTOS FEITOSA	*.73104	9592
ROSILANE DE OLIVEIRA SOUZA	*.08122	9593
KATIA APARECIDA GOMES MARTINS	*.04168	9595
GISLAINE OLIVEIRA PINA	*.04160	9596
CLEUZAIR ALVES TEIXEIRA	*.40134	9597
SUEDNA LEILA NUNES DE SOUZA	*.85140	9598
ANTONIA CLEIDE SOUSA DA SILVA	*.26111	9599
EDILSON NUNES RODRIGUES	*.56187	9600
NARUNA CARVALHO DOS SANTOS	*.84159	9601
PATRICIA SANTANA GOMES	*.23189	9602
RAYANNE LAYSSE OLIVEIRA DE SOUZA	*.99374	9603
SILMARA GOMES ARAUJO MENDONAA	*.67236	9604
DAIANE TORRES PIMENTEL	*.32108	9605
ANDERSON LUIZ COSTA E SILVA DE MORAES	*.18141	9606
ELISANGELA BATISTA PEREIRA	*.93369	9607
REGINALDO CUSTODIO VELOSO FILHO	*.03164	9608
MARIA VANACI ROCHA SOARES	*.77200	9609
VALDILENE PADILHA DA SILVA DOS SANTOS	*.30203	9610
JUCILENE SOUSA DA SILVA	*.20185	9611
VICTORIA DUARTE MARTINS DA FONSECA	*.85125	9612
VINICIUS RODRIGUES MACIEL	*.60530	9613
IVANILDA MARIA SILVA	*.50153	9614
PAULO	*.61560	9615
LORENA FONSECA DOS SANTOS	*.58164	9616
ANGELINA PEREIRA MENDES	*.14171	9617
DEBORAH NUNES BORGES	*.69105	9618
RUTIELLY MONTEIRO	*.07116	9619
ELIZANGELA DE PAULA SILVA BRITO	*.25168	9620
CARLA LUCIELY COSTA MEIRELES	*.59284	9621
MARCOS VINICIUS DE OLIVEIRA COSTA	*.54180	9622
MICHELLY SANTOS CUNHA BUENO LEAO	*.41124	9623

ZAINER NASCIMENTO GOULART	*.*.40108	9624
MARCIA IZIDORA MARTINS	*.*.54168	9625
JULIANE ARRUDA DA COSTA	*.*.63161	9626
ANDREIA DE SOUZA VIANA PINHEIRO	*.*.80191	9627
CARLA CRISTINA RODRIGUES	*.*.60149	9628
ROSINEIDE AMELIA DOS SANTOS SILVA	*.*.99172	9629
JEAN CARLO DA CUNHA	*.*.33120	9631
THAIS KELLI ALVES FRUTUOSO	*.*.83189	9632
LUCIANO XAVIER DA SILVA	*.*.64100	9633
KETLHEYN THAIS FRANAA DE BRITO	*.*.36809	9634
CELIANE SANTOS BARROS	*.*.42314	9635
CLAUDIENE ROSA DA SILVA	*.*.59104	9636
PATRICIA WAGNER DA SILVA JESUS	*.*.09116	9637
JULIANA CORREIA REIS	*.*.74173	9638
LUCIENE MARIA DA SILVA	*.*.51170	9639
KEWLLY LIRA COELHO	*.*.67195	9640
ADRIANE MENDES AMADOR VALADAO	*.*.82177	9641
ALLINE DE CARVALHO VIEIRA	*.*.34111	9643
LUCIANA BARBOSA DA SILVA	*.*.05204	9644
JULIANA GONCALVES BORBA DA SILVA	*.*.08145	9645
JOELMA GONAALVES DE SOUZA	*.*.42129	9646
MARIA LUCIA VALENTE DE MEDEIROS	*.*.81268	9647
MARIZAM FRANCISCA ALVES	*.*.27180	9648
LARIZA CAROLYNI DO CARMO OLIVEIRA	*.*.86122	9649
MARIANA ALVES ROCHA LEAO	*.*.08110	9650
ROBENILVA RODRIGUES DA SILVA	*.*.05149	9651
LEANDRO AMORIM MINAS	*.*.76145	9652
SILVIA ROBERTA ESPINDOLA DE ALMEIDA MARTINS	*.*.34149	9653
ANA PAULA LEMES ASSUNAAO BARBOSA	*.*.34129	9654
NILSA MARIA DE SOUSA BARROS	*.*.58368	9655
DEBORAH SANTOS CORREA	*.*.56307	9656
PATRICIA PAINHO DOS SANTOS	*.*.01562	9657
MARIA DELINA ALVES DA SILVA	*.*.04290	9658
ANA GABRIELLY DE OLIVEIRA BRASIL	*.*.67163	9659
JAINY PAULA CAMPOS VELOSO	*.*.43148	9660
DOMILSON FILHO MOREIRA DE SOUZA	*.*.05160	9662

LARISSA DIAS DE	*.*.05190	9663
MARIA KAROLINY IZIDORA MARTINS	*.*.22142	9664
DANIELA VIANA DE MOURA	*.*.11126	9665
LAURA GABRIELLY DE SOUSA SANTOS	*.*.09384	9666
CLAUDENICE BARBOSA DE LIMA	*.*.64342	9667
RAIMUNDA JOICE LIMA DE SOUZA	*.*.81288	9668
ADRIELE DOS SANTOS	*.*.21126	9669
LARISSA SILVA BRAGA	*.*.29120	9670
NIRIA CARDOSO	*.*.90078	9671
NAYARA BENTO MENDONAA	*.*.21152	9672
VIVIANE DE SOUZA OLIVEIRA	*.*.40155	9673
JULIANNE PEREIRA LIMA	*.*.61147	9674
VIVIANE DE SOUSA ALVES	*.*.35179	9675
JAQUELINE GONCALVES SANTOS	*.*.13174	9676
ANDERSON JOSE DA SILVA	*.*.90163	9677
ELIANE DIAS CALDEIRA	*.*.12153	9678
PEDRO MARIO MARTINS DA SILVA	*.*.72187	9679
THAYNARA KESIA DOS SANTOS ALVES	*.*.22190	9680
JANAINE SABINA DE SOUSA	*.*.63168	9681
FERNANDA TONELINO CARMONA	*.*.95117	9683
DALIA LALESKA FILGUEIRA DA SILVA	*.*.40180	9684
LIDIANE MOTA DOS SANTOS	*.*.73571	9685
DAYANE MAIA DOS SANTOS	*.*.03192	9686
LETICIA ARAUJO AGUIAR RIBEIRO	*.*.38180	9687
MARIA LINA DA SILVA	*.*.50110	9688
RAFAELA DOS SANTOS	*.*.37189	9689
ALBERTE FERREIRA DA SILVA	*.*.22191	9690
RODRIGO PEREIRA DE MELO	*.*.62169	9691
CICERA DA SILVA SOUSA	*.*.54146	9692
GENESI DE BRITO MELO	*.*.58153	9693
PAULO CESAR DE OLIVEIRA FERREIRA	*.*.65172	9694
ADRIANA MARIA RODRIGUES	*.*.26187	9695
ANDRE FERREIRA DE ANDRADE	*.*.43305	9696
ELIELZA SANTOS JAQUES	*.*.83292	9697
ROBERTA RADHARANI RESIO	*.*.54134	9699
DANIELY GALIZA MARTINS	*.*.45180	9700

JORDANNY SOUSA SILVA	*.*.23124	9701
PABLINE PEREIRA DE SOUSA	*.*.40107	9702
BEATRIZ RAIKA OLIVEIRA SOUZA	*.*.91100	9703
ELIZETE OLIVEIRA BRITO	*.*.45272	9704
LUCIMAR LIDUVINA FERREIRA	*.*.90168	9705
PLINIO CARNEIRO DO NASCIMENTO FONTINEL	*.*.22136	9706
DANIELLA VIEIRA HENRIQUE	*.*.54136	9707
ANA PAULA BARBOSA MAGALHAES	*.*.78378	9709
ISABELLA ALVES DA SILVA	*.*.09196	9710
MARISA ANDRE DE SOUSA	*.*.29101	9711
ROBSON RODRIGUES DA SILVA	*.*.28169	9712
MARINALVA BARBOSA DOS SANTOS	*.*.56187	9713
ANTONIO ORDONES NETO	*.*.85199	9714
MARCOS VINICIUS BERTOLDO DE OLIVEIRA	*.*.26185	9715
ALDENOR FERREIRA DE MENEZES	*.*.62198	9716
MELISSA CHRISTHIE TEIXEIRA ROCHA	*.*.57220	9717
FERNANDA ROSA DOS SANTOS	*.*.34145	9718
ALEXSANDRA SOARES DA SILVA	*.*.82274	9719
LEILIANE VIEIRA DOS SANTOS	*.*.82143	9720
THAISSA BRUNA VIEIRA DE SOUSA	*.*.94119	9721
EDUARDA XAVIER DOS SANTOS	*.*.25117	9722
ALINE RAFAELLA DO NASCIMENTO FRANCA	*.*.83156	9723
ABILDSON MECES DE SOUSA	*.*.73386	9724
MARIA DE FATIMA RODRIGUES DE CARVALHO	*.*.31149	9725
KEYLA CRISTINA PEREIRA ALVES CHAGAS	*.*.18181	9726
JACIANE VIEIRA DA SILVA	*.*.69307	9727
HOZANA DO NASCIMENTO DE SOUSA	*.*.45371	9728
KEILA GONAALVES DOS SANTOS	*.*.60170	9729
BEATRIZ PIRES DA SILVA	*.*.85106	9730
JULIANA MARCAL DOS SANTOS	*.*.29110	9731
JOICE HILARIA FERREIRA PIMENTA	*.*.60103	9732
AGDA SILVANA SILVERIO DA CUNHA	*.*.31118	9733
AGUIDA CRISTINA DE ABREU RIBEIRO	*.*.35100	9735
EDINALVA GOMES DE MOURA SOUZA	*.*.79115	9737
ADRIANE SILVA DO NASCIMENTO ORDONES	*.*.43199	9738
LUCILDA SILVA MATEUS	*.*.20120	9739

NEUZIMAR FERREIRA BARROS	*.*.37168	9740
ISABELA COSTA VIEIRA	*.*.47130	9741
RODRIGO FERNANDES DA SILVA	*.*.88158	9742
MATHEUS FELIPE DA SILVA ALVES	*.*.37131	9744
JESSICA REGINA SILVA	*.*.52146	9745
SUSANA MARTINS OLIVEIRA	*.*.48115	9746
GIVANILDA FERREIRA DA SILVA	*.*.25153	9747
SAINARA DA CRUZ MORENO	*.*.97104	9748
FLAVIA ABADIAS BORGES	*.*.16134	9749
IVANI MAGALHAES DA SILVA	*.*.22168	9750
LUCAS ARAUJO PEIXOTO	*.*.36102	9751
ESTESONIA RODRIGUES DOS SANTOS	*.*.37168	9753
MARA ELIANE MESSIAS	*.*.88172	9754
JOSIANE PIRES DA SILVA	*.*.06186	9755
DIOVANA MARIA ARANTES DE OLIVEIRA	*.*.97154	9756
NUBIA VALERIA MARTINS GOMES	*.*.44153	9757
NATALIA DUARTE SILVA DOS SANTOS	*.*.42122	9758
KELRY DE SOUSA ROCHA	*.*.37191	9759
THAIS RODRIGUES DA SILVA	*.*.75178	9760
TELMA REGINA SILVA	*.*.43115	9761
THIAGO ALAN MOREIRA DE CARVALHO	*.*.63178	9762
THAIS DINIZ SILVA	*.*.22105	9763
ANA CLAUDIA PEREIRA DA SILVA	*.*.60508	9764
JOSILENE DA COSTA TAVARES	*.*.66150	9765
GLEUBI MACHADO DA CRUZ BRITO	*.*.80139	9766
LAURA VICUNHA CAETANO DA SILVA	*.*.30100	9767
JORDANA GUIMARAES GONAALVES	*.*.45107	9768
JAKELINE FRANCINEIDE FERREIRA DE JESUS	*.*.16146	9769
SAMARA SANTANA DA SILVA	*.*.54220	9774
OLECI CAMPOS DE SOUZA	*.*.84105	9775
MARIA DO CARMO SOARES DE ARAUJO	*.*.10134	9776
DAYANA LOPES DE OLIVEIRA	*.*.25154	9777
CARLOS LUIZ DA SILVA	*.*.72115	9778
MAYANE DA CRUZ LOPES	*.*.78508	9779
MYLENA VIEIRA DA SILVA	*.*.93144	9781
FELIPE GONZAGA DA SILVA	*.*.86874	9782

LUANA CRISTINA FERREIRA DUTRA	*.*.61147	9783
LETICIA SAMARA LOPES	*.*.76230	9784
KELCIA MARIANO DA COSTA	*.*.60107	9786
SARA ALVES SPIGOLONI	*.*.80138	9787
ARIANE SANCHES BUENO	*.*.83114	9788
HALLINE CRISTINA LOURENAO LOPES	*.*.03137	9789
PATRICIA DE SOUSA E SA SILVA	*.*.77153	9790
NAYRA DA COSTA MAGNO	*.*.62172	9791
CAROLINY NUNES LOPES	*.*.26115	9792
ELZANITA FERREIRA NEVES	*.*.35172	9793
PAULO MARCELO BORGES RAMOS	*.*.92148	9794
AMANDA FERREIRA DO NASCIMENTO	*.*.11178	9796
ANA PAULA DA CONCEIAAO MIRANDA ABREU	*.*.79354	9798
NATHALY BARBOSA	*.*.71333	9799
TELDE LEAL COSTA	*.*.15190	9800
MARIA IZABEL DE OLIVEIRA	*.*.06104	9801
AMANDA DA SILVA BEZERRA	*.*.14167	9803
JHENNE KERLLY SENDY FIGUEIRA PACHECO	*.*.86140	9804
PAULO PEREIRA DE JESUS	*.*.06104	9805
GABRIELLA DEUSDARA DE SOUZA	*.*.86101	9806
VESLANE MARTINS	*.*.90106	9807
BARBARA STEPHANIE DA SILVA PERIM	*.*.02143	9808
ANITA GABRIELLA FERREIRA NORATO	*.*.43179	9810
MURILO ALVARENGA ARRUDA	*.*.42195	9811
GABRIELA DOS SANTOS BATISTA	*.*.03142	9812
ALEXIA MEDRADO DA SILVA	*.*.74291	9813
CARLOS ROBERTO ELEUTERIO DA SILVA	*.*.37187	9814
MARLENE ALVES DE OLIVEIRA	*.*.30190	9815
JANAINA BATISTA BORGES	*.*.37145	9816
ADRIANE SOUSA CARDOSO	*.*.18302	9817
ESTER DOS REIS RODRIGUES	*.*.41108	9818
ROSILDA PEREIRA DA SILVA	*.*.10153	9819
WELENILDES FREITAS DOS SANTOS	*.*.58226	9820
MARLENE DE SOUZA ARRUDA	*.*.56109	9821
MIRIAM ANTUNES DA SILVA	*.*.34137	9822
LECIONI DE FATIMA PEREIRA	*.*.96191	9823

DIRCILENE CARDOSO BARBOSA	*.*.06104	9824
OVERTON RIBEIRO DA SILVA	*.*.10104	9825
THEODORA MARTINS NOGUEIRA	*.*.41102	9826
GILMAR SILVA COSTA	*.*.61172	9827
ANTONIO LOPES DE OLIVEIRA FILHO	*.*.77144	9828
ALESSANDRA DE SOUZA SILVA	*.*.46100	9829
HELENA	*.*.13148	9831
PAULO CORDEIRO DA SILVA	*.*.45169	9832
CELIO PEREIRA DA SILVA JUNIOR	*.*.07100	9834
KARIELLY PEREIRA DE SALES	*.*.92126	9835
RAQUEL DE OLIVEIRA	*.*.29888	9836
ROSILAYNE PINHEIRO DE JESUS	*.*.99100	9838
ANNE KAROLINE DOS SANTOS SOUZA	*.*.67150	9839
DJUNIOR PEREIRA DA SILVA RIBEIRO	*.*.32108	9840
JHENIFFER LORRANE AIRES CAVALCANTE SILVA	*.*.88195	9841
MARLENE GONCALVES DE ARAUJO	*.*.33172	9843
ALINE CRISTIAN DE ARAUJO	*.*.69141	9844
WAGNE LOPES DA SILVA	*.*.98147	9845
BRUNA MILENA FERREIRA DE LIRA OLIVEIRA	*.*.30160	9846
LORRANY CRISTINA AZEVEDO DA SILVA	*.*.33140	9847
DANIELE DO NASCIMENTO MONTEIRO	*.*.08160	9848
MIRIAN ALVES DA SILVA	*.*.15140	9849
IRENILDA FERREIRA DOS SANTOS	*.*.67134	9851
LUZILENE DE SOUZA CARVALHO	*.*.01145	9852
DAIANE MOREIRA DA SILVA	*.*.04606	9853
PEDRO BELINO FILHO	*.*.78400	9854
VITORYA REGINA DOS SANTOS NERES	*.*.01190	9855
SAMUEL MARACAIPE DOS SANTOS	*.*.17103	9856
THUANY RAMOS SILVA	*.*.42180	9857
LEIDIANE OLIVEIRA SALES	*.*.24112	9858
ANALICE DA COSTA OLIVEIRA	*.*.97197	9859
ELIZANGELA SILVA MOURA	*.*.87164	9860
ELIUDE DE SOUZA FERRAZ MAGALHAES	*.*.81103	9862
ALDETE SILVA SANTOS	*.*.29173	9863
JESSICA BATISTA DA SILVA	*.*.67172	9864
JAQUELINE SILVEIRA DA SILVA	*.*.57100	9865

SARA BETHANIA ROSA	*.*.21105	9866
SEBASTIANA ROSA DA SILVA	*.*.10163	9867
ELCIMAR CALDEIRA DA SILVA	*.*.46153	9868
ELIENE DOS SANTOS CASTRO	*.*.31187	9869
LUCIANO VIEIRA IGREJA	*.*.40280	9870
LAUREANA COSTA	*.*.53106	9871
GERLANGELA DA SILVA CORDEIRO	*.*.69287	9872
GEANE DA SILVA	*.*.21510	9873
AGNEIDE PEREIRADACOSTA	*.*.32146	9874
JORIVAN PEREIRA DA SILVA LEAO	*.*.70152	9875
WALERIA REGE DOS REIS	*.*.77160	9876
MASSILON FERREIRA DE LIMA	*.*.72140	9877
VANDERLY FRANCISCA DE ANDRADE	*.*.90178	9878
MARIA JOSE VIVEIROS	*.*.40115	9879
WANDERSON LIMA SARAIVA	*.*.27178	9880
FERNANDA SILVA FREITAS	*.*.35103	9881
MAYZA MACEDO FREITAS	*.*.97117	9882
CHAUANNA MICHELLE DA CUNHA FERNANDES	*.*.32196	9883
JANE LARA DE PAULA	*.*.92194	9884
SUSANA HILARIO DE SOUSA	*.*.87140	9885
MENALIA	*.*.89506	9886
ANA CLARA	*.*.88186	9887
ANTONIA ADRIANA SILVA PALHANO	*.*.14126	9888
MARIA MARIANA MENDES FERNANDES	*.*.96182	9889
IORDAN GLEIBER GINAALVES VIEIRA	*.*.72134	9890
ANA PAULA VIANA DA SILVA OLIVEIRA	*.*.45173	9891
ROSILDA DE JESUS DOS SANTOS	*.*.92534	9892
AMBROSINA APARECIDA COIMBRA DA SILVA	*.*.65177	9893
DENISE ARAGAO SILVA	*.*.20187	9894
RAFAELLA SOARES DE PAULA	*.*.96108	9895
VIVIANE SILVA CAMARGO	*.*.72102	9896
GERALDA RODRIGES PORTELA	*.*.09615	9897
TAYNARA DOS SANTOS SOARES	*.*.10114	9898
HELIO RODRIGO DA SILVA	*.*.73120	9899
GLEICY KELLY SERAFIM DOS SANTOS	*.*.32127	9900
SILVIO ROSA RODRIGUES	*.*.85149	9901

ADRIANA PEREIRA DA SILVA CARVALHO	*.*.29105	9902
ARIPOANA ABREU SILVA	*.*.68104	9903
JADERSON MOURA DA SILVA MIRANDA	*.*.78158	9904
SAMUEL DA CUNHA ABREU	*.*.34115	9905
TEREZINHA MARIA DE JESUS	*.*.66153	9906
ANDREIA CAMELO ALVES	*.*.67104	9907
LUCIO WAGNER PINHEIRO BRASIL JUNIOR	*.*.46193	9908
ISABELA CARMO DE LIMA	*.*.42164	9910
WANESSA CRISTINA DE CAMPOS	*.*.23150	9911
ELEILDE SALES CORREA	*.*.68158	9912
CACILDA VIEIRA BARRETO	*.*.15134	9913
ANDREIA DA SILVA SOUZA	*.*.75150	9915
TULIO DE SOUZA BARROS	*.*.79110	9916
KAIQUE ALVES DIAS	*.*.35176	9917
DEJANIRA XAVIER MORAES	*.*.93168	9918
EMIRLANE FRANCISCA DE FARIAS	*.*.89166	9919
MARIA DIVINA DA SILVA	*.*.35172	9920
WILMA CAMILO GOMES DE LIMA	*.*.62167	9921
TAINARA MARTINS MORAIS	*.*.36191	9922
IARA PEREIRA ALVES	*.*.44170	9924
ANTONIA CRUZ DA SILVA SOARES	*.*.88330	9925
VIVIANE FATIMA DE JESUS CAVALCANTE	*.*.89125	9926
ELLEN RODRIGUES DA SILVEIRA SANTOS	*.*.02100	9927
CLEIDE APARECIDA DA SILVA	*.*.45637	9928
SIMONE SOARES DOS SANTOS	*.*.84177	9929
LILIAN SANTIAGO CHAVES	*.*.20100	9930
MATHEUS	*.*.82117	9931
THEODORA SILVA DE PONTES	*.*.08176	9932
LUDMILA ALVES DE OLIVEIRA	*.*.82178	9933
TATHIUCE GUEDES DE SOUZA	*.*.36110	9934
MARIA SOLANGE ALVES DA SILVA	*.*.10172	9936
TAYNNY DOS SANTOS FERREIRA	*.*.00278	9937
ELOIDES PEREIRA DE FARIAS LIMA	*.*.67160	9941
ARTHUR RODRIGUES DE SOUSA	*.*.65115	9943
DAYANE CARVALHO DE ARAUJO	*.*.89150	9945
RAYSSA EUFRASIA DA SILVA	*.*.37140	9946

DANIEL ALIFE BERTUNES SENA	*.*.60107	9947
LILIANE SILVA CASTRO	*.*.13220	9949
JULIENY OLIVEIRA BALBY	*.*.03365	9950
JHENNIFER NUNES DOS SANTOS	*.*.88145	9952
KAROLINE GUARICE DE SOUZA	*.*.39109	9953
STAELESSIN NASCIMENTO	*.*.47190	9954
ELOILHA DA SILVA NERES	*.*.77138	9956
AMANDA CAROLINA LEAO DOS SANTO	*.*.08103	9957
DAYANE GONCALVES DE ASSIS DIAS	*.*.01156	9959
PAMELLA JHESSYKA ALVES DE OLIVEIRA	*.*.37136	9961
KALITHA LUANA ALVES DA SILVA	*.*.15168	9962
DANIELA SOARES DOS SANTOS	*.*.68158	9963
PAOLA CRISTINA BORGES CAVALCANTE	*.*.04154	9964
EDIVANIA SANTANA GODINHO	*.*.88129	9965
MICHAEL JOSE DE ALMEIDA	*.*.91187	9966
GUILHERME BORGES DOS SANTOS	*.*.63144	9967
CRISTINA ALVES DOS SANTOS BARROS	*.*.64126	9968
MARIA LUZIA PEREIRA DE OLIVEIRA	*.*.42108	9969
ROSALINA SOUZA CASTRO SILVA	*.*.66153	9970
KEITH SOUSA E SILVA	*.*.30125	9971
EMILLY FERREIRA SILVA RAMOS	*.*.87121	9972
ROQUILANE RODRIGUES COSTA	*.*.38100	9973
MEGARON LUZ LIMA	*.*.19107	9974
KARINY VITORINO DOS SANTOS CARBALLO	*.*.01131	9975
ANA FLAVIA LOPES DA SILVA	*.*.64113	9976
ELETICIA TEIXEIRA DA LUZ	*.*.59234	9977
ADRIANA COSTA FERREIRA	*.*.03215	9978
LEIDIANE MACHADO DA SILVA	*.*.55164	9979
DARLENE NEREIDA RIBEIRO MORAES	*.*.40130	9980
JOSE FERREIRA DE SOUZA FILHO	*.*.90178	9981
PEDRO RODOLFO CARDOSO SILVA	*.*.19172	9982
GLEIDSON BERNARDES MENDES JUNIOR	*.*.60163	9983
SANTANA LEITE DE SOUSA	*.*.01104	9984
WILLMA BATISTA DE ALMEIDA	*.*.73100	9985
RAFAELA PEREIRA MARTINS	*.*.68159	9986
PAULO HENRIQUE CARDOSO BORGES DOS PASSOS	*.*.69173	9987

ANA CAROLINA MIRANDA LOPES	*.*.39136	9989
KARLENY CRISTIANA DOS SANTOS	*.*.22115	9990
AURITA MACIEL VENTURA	*.*.70104	9991
JUCIMAURA ROSANA DE ALMEIDA	*.*.43140	9992
ERIVANDA DA SILVA	*.*.42181	9993
VERONICA PAULINO DA SILVA	*.*.99372	9994
WENDIA NAELY NUNES SOUSA	*.*.83358	9995
SEBASTIANA LIMA DOS SANTOS SILVA	*.*.81120	9996
ANA CAMILA ALVES SOARES	*.*.01170	9997
ALESSANDRA WESSYLA CORREIA FERREIRA	*.*.75106	9998
GISLENE DOS ANJOS OLIVEIRA	*.*.65507	9999
CASSIA CAMPOS DA SILVA	*.*.51172	10000
MARIA MARTA GONAALVES TELES	*.*.81115	10001
BRUNA SANTOS SOARES	*.*.25200	10002
YEDA ALVES GOMES	*.*.65112	10003
IVONTEPEREIRA DA COSTA	*.*.86101	10004
JESSIANE MAIARA DOS SANTOS SILVA	*.*.11143	10005
MARIA DE LOURDES FERREIRA GOMES	*.*.71134	10006
RONIA VIEIRA DE SOUZA	*.*.63187	10007
THAIS PEREIRA SANTOS	*.*.12264	10009
GLEIPSON ANDERSON ALECRIM SILVA	*.*.14162	10011
JERDEANE SANTOS DIAMANTINO	*.*.27370	10012
PATRICIA SILVA FARIA	*.*.82149	10013
ADRIANA DALUZ DE JESUS CARNEIRO	*.*.21188	10014
ALEXANDRE FERNANDO NERES LIMA	*.*.70128	10015
TEREZINHA DE JESUS DE SOUSA	*.*.30178	10016
GEICY CARNEIRO TEIXEIRA	*.*.89241	10017
SIMONE ALVES DOS SANTOS DE PAULA	*.*.79170	10018
CICERA IRISMAR FREITAS SILVA SANTOS	*.*.27186	10020
IVONETE NUNES DE SOUZA	*.*.80197	10021
JACKSON ALVES DOS SANTOS	*.*.36153	10022
STEFANIA DA SILVA DESTEFANI	*.*.27149	10023
DANSUELLEM JHAYARA NASCIMENTO LINS DOS SANTOS	*.*.74160	10024
ANGELA PEREIRA DA CRUZ	*.*.53116	10025
CICERA NAYARA BARROS FERREIRA	*.*.71103	10026
MARCIEL ROCHA DE LIMA	*.*.01151	10028

DUCLECIA SOARES SANTOS SIQUEIRA	*.*.83140	10029
CLEUDIOMAR ROCHA RODRIGUES	*.*.96349	10030
KALINA FRANCO SILVA	*.*.83386	10031
JAZEMA OLIVEIRA DA CONCEICAO	*.*.83268	10032
RILZA NUNES BONFIM	*.*.12144	10033
CLAUDIA LORRANE SILVA BARBOSA	*.*.87120	10035
HILARIO OLIVEIRA ALVES	*.*.59191	10036
JUCILENE DA CRUZ MENDES MIRANDA	*.*.61114	10037
LUCIMEIRE OLIVEIRA BASTOS	*.*.36334	10038
WANESSA PEREIRA DE OLIVEIRA SA	*.*.11131	10039
KEILY CRISTINA CARVALHO	*.*.79104	10040
LUCAS FORTES MARINHO	*.*.41145	10041
SANDRA BATISTA DAMAZIO	*.*.22162	10042
VANISE RIBEIRO DE CARVALHO	*.*.60130	10043
VALDEIRE BARBOSA SANTOS	*.*.04162	10044
JOSIANA RIBEIRO DUARTE	*.*.79122	10045
JOICE FERREIRA SANTANA	*.*.00124	10046
CLEITON EDUARDO OLIVEIRA SILVA	*.*.49105	10047
GABRIELA LOPES DA SILVA ALVES	*.*.01105	10048
HAYLA DA SILVA PINHEIRO BORGES	*.*.84353	10050
WELLINGTON FERREIRA DO NASCIMENTO	*.*.99100	10051
SIMONE ALVES DOS SANTOS	*.*.70100	10052
GERCINA CABRAL DUARTE	*.*.23386	10053
JESSICA LORRAINE ALCANTARA COSTA	*.*.26193	10054
IVANIR SILVA DE LIMA TAVARES	*.*.97182	10055
PAULO SERGIO COUTINHO	*.*.75100	10056
NILAINÉ SILVA BARBOSA DANTS	*.*.72160	10057
JOSELITA RODRIGUES DE ALMEIDA	*.*.30110	10058
MARIA APARECIDA FERREIRA	*.*.32104	10059
SABRINA ALVES NOGUEIRA	*.*.79119	10060
MARIA MADALENA RODRIGUES PEREIRA	*.*.84115	10061
SANDRA ALVES DE SOUZA ABADIA	*.*.82120	10062
ADRIELLI INACIO LOPES	*.*.99121	10063
TICIANE HELEN COSTA PORTELA	*.*.52377	10064
CAMILA DA SILVA LIMA	*.*.48140	10065
JULIANA FURTADO DA SILVA	*.*.51160	10066

WESLEY FILHO PIMENTA DOS REIS	*.70181	10067
ELEUZINA BATISTA DE ALENCAR	*.22505	10068
MARIA APARECIDA RODRIGUES DA SILVA	*.30196	10069
EVANIA SILVA RIBEIRO	*.09342	10071
ADRIA MARCIA GONCALVES COSTA	*.05104	10072
EDIVANIA DE ESCOBAR PAMPONET	*.00517	10074
SAINARA MARTINS NOVAES	*.90181	10075
MARIA ZELIA SIMIAO DO NASCIMENTO	*.39204	10076
ROSILENE EUSTAQUIO DA SILVA	*.16180	10077
LUANA ABREU ROCHA	*.00301	10079
DANILO LINHARES SANDES BARROS	*.42126	10080
GISELY SEBASTIANA PUREZA PORTES	*.69104	10081
JOSELENE PEREIRA ROCHA	*.90158	10082
GLIVANIA DE FARIAS SANTOS	*.28253	10083
NATALIA ARCE PEREIRA	*.11186	10084
THALYTA AGUIAR SILVA	*.52199	10086
CELIO BATISTA DOS REIS	*.80110	10087
NAIARA VILMA GOMES SILVA	*.29116	10088
JULIANNA MENDES DA SILVA	*.63153	10089
YAN JONATHANS MACIEL	*.82614	10090
MARIA DAS DORES DE OLIVEIRA COSTA	*.34104	10091
MURILO HENRIQUE ARAUJO DE MOURA	*.03130	10092
MARIA APARECIDA ALVES BARBOSA	*.21276	10093
JEFFERSON GUILHERME VIEIRA DOS SANTOS	*.66157	10096
SUELEN ALVES TEIXEIRA	*.77143	10097
ROSIMEIRE CARDOSO DA CONCEIAAO	*.22151	10098
VIVIANE LOPES DE OLIVEIRA	*.13123	10099
KESIO SOUSA E SILVA	*.75135	10100
ANNY CAROLINA MARTINS MACHADO	*.03190	10101
GABRIELLE CRISTINE DOS SANTOS	*.09142	10102
ANANDA KRICHYNA FERREIRA DE BESSA SANTOS	*.91133	10103
MARONITA DOS REIS RODRIGUES	*.85191	10105
GUILHERME SANTOS MELO	*.16192	10106
VITORIA PAES LANDIM GOMES	*.26161	10107
JANAINA GUARICE ELIZIARIO	*.76168	10108
NUBIA MARIA DE AGUIAR TORRES	*.83104	10109

LETICIA PEREIRA DE LIMA	*.44187	10110
WESLAINE FERREIRA DE SOUZA	*.79151	10111
ANTONIO RAMEL SOUSA FILHO	*.46172	10112
LUCIANA DA SILVA JERONIMO	*.92160	10113
MARISMEIRE ALVES NOGUEIRA	*.59151	10114
ENIO NARDINE	*.48805	10115
ANDREIA SILVA FERREIRA	*.96808	10116
FRANCIELLY KETELLIN SILVA	*.46128	10117
RAYARA EUFRASIA DA SILVA	*.35105	10118
BRUNO CARVALHO PIRES	*.20198	10119
PRISCILA DE LIMA SANTOS	*.71561	10121
SIRLENE CONCEICAO DE SOUZA	*.64142	10122
NATALIA BRAUNA DE SOUSA	*.25120	10123
LUDMYLLA DA SILVA VALERIANO	*.02176	10124
IRENI SANTANA DA SILVA	*.76168	10125
TATIANA DE SOUSA SILVA FERREIRA	*.37380	10127
DEBORA FABIANE SANTOS SILVA	*.95121	10128
HIRLEY GARCIA DE SOUZA	*.76166	10129
JEFTER CRUZ DANTAS	*.89109	10130
GLAUCIA	*.34185	10131
KELLIANE DOS SANTOS	*.61332	10132
ERICA MEDRADO DA SILVA	*.20113	10133
NAIARA RAYNE ROCHA FERNANDES	*.75108	10134
VAGNER ZACARIAS DE SOUZA	*.19137	10136
THAIS DA CRUZ MENDES	*.10106	10137
VICTOR GABRIEL	*.61128	10139
GEORGIA ROSA LUCINDO	*.05115	10140
ITAINARA ALVES DE SOUSA	*.73300	10141
FRANCISCA REGINA DUARTE	*.14332	10142
WELTON JHONN DA SILVA SOARES	*.67101	10143
LETICIA VIEIRA DA SILVA	*.86145	10144
RAYZA BANDEIRA NUNES	*.96197	10145
ANGELICA CRISTINA BORGES DE CARVALHO MACEDO	*.35160	10146
MARIA DIVINA GOMES DE SOUZA MATOS	*.82100	10147
KELLY CAETANO NUNES	*.96120	10148
TAMARA RODRIGUES DOS SANTOS	*.62165	10149

ARIADINE PINHEIRO FONTES	*.59125	10151
KATIUIRIS NEVES DE JESUS BARBOSA	*.57153	10152
TATIANE INACIA DOS SANTOS	*.64160	10153
NAIR KAROLLINY PEREIRA DA SILVA	*.64398	10154
ANGELA MARIA DA FONSECA GLORIA	*.79152	10155
ANA CRISTINA DOS SANTOS SOUZA	*.48149	10156
THAYSA RODRIGUES	*.33107	10157
THAMIRES RODRIGUES DOS SANTOS	*.80193	10158
SILAS CARVALHO VILELA	*.50191	10159
LUIZ FERNANDO BRITES	*.25115	10160
MARIA IZABEL PEREIRA DA SILVA	*.92484	10161
CELSO JUNIO JANUARIO	*.47100	10162
GERLANE DIAS DOS SANTOS	*.06200	10163
PAULO ROBERTO ALVES DOS SANTOS	*.40153	10164
ULISSES MARCELO PEREIRA	*.93115	10165
ORLANDO OMAR DA SILVA	*.42291	10166
DANIELE MARIA DE JESUS	*.46166	10167
THIAGO ALEXANDRE DOS SANTOS BRITO	*.61188	10168
LAIS ROBERTA SILVA NASCIMENTO	*.89110	10169
HELENA RODRIGUES DE SOUSA	*.02196	10170
ANDREIA RODRIGUES DE ANDRADE	*.98172	10171
SUSANA DA SILVA	*.39370	10172
DAYANE DOS ANJOS OLIVEIRA	*.96181	10173
ROSANA FRANCISCA DE ARAUJO	*.73142	10174
FRANCIELLE COSTA SILVA	*.25102	10175
ALCILENE APARECIDA DE ARRUDA	*.43104	10176
WEBERSON TELES DE LIMA	*.59143	10179
FERNANDA RIBEIRO DOS SANTOS	*.76143	10180
JANE FATIMA DA SILVA	*.72170	10181
ALEF MATHEUS CARMO E ARAUJO	*.74124	10182
ANAILDA OLIVEIRA NEVES	*.60182	10183
VANIA PEREIRA DOS SANTOS	*.45379	10184
JULIANA TEIXEIRA PINHO SILVEIRA	*.07388	10186
JACQUELINE MESSIAS DE SOUZA	*.29191	10187
JOSIMEIRE PEREIRA VIEIRA	*.85191	10188
GABRIELA MARQUES QUEIROZ AQUINO ALVES	*.21111	10189

ADRIANA GOMES LIMA	*.*.18172	10190
ALINE MAIA GOMES	*.*.86350	10191
CRISTIAN	*.*.67193	10192
ROZENILDA TOBIAS DE MELO	*.*.67167	10193
MATEUS DA SILVA SANTOS	*.*.27103	10194
ELANE FERREIRA RAMOS	*.*.24100	10195
WILCIMAR LEMOS	*.*.50151	10196
JOSE MARQUES DE MACEDO	*.*.90153	10197
MARILIA DE OLIVEIRA PEREIRA	*.*.39129	10198
ODIAR TELES DE BRITO	*.*.18149	10199
LUANA SILVA DA COSTA	*.*.81332	10200
RAQUEL LIMA BRITO BARBOSA	*.*.04383	10201
ANA CLARA	*.*.81176	10202
GEAN CARLOS DOS SANTOS DA SILVA	*.*.45157	10204
GISLENE FERNANDA DE REZENDE	*.*.08844	10205
LEANDRO NUNES LEAL	*.*.19172	10206
WILTER RIBEIRO DE ARAUJO	*.*.52149	10207
LUCIMAR FRANKLIN DIAS CALAAA	*.*.56191	10208
DARIO SOUSA CAMPOS JUNIOR	*.*.90123	10209
MARCOS SILVA DE CARVALHO	*.*.29120	10210
FERNANDA SOUZA BARREIROS	*.*.32187	10211
RODRIGO ANTUNES DE FRANAA	*.*.41191	10212
VITORIA RIBEIRO DA SILVA	*.*.75183	10213
DORVALINA GONCALVES DOS SANTOS	*.*.45163	10214
NAYANE DE OLIVEIRA GARCIA TELES	*.*.03175	10215
WELLITOMAR SILVA COSTA	*.*.89103	10216
DIEGO LUIZ PEREIRA DA LUZ	*.*.08137	10217
LEUDIANE LIMA DE SOUSA	*.*.94370	10218
ANNY CAROLINE DE SOUSA AQUINO	*.*.43152	10219
MARIA DE LOURDES MOREIRA DE ALMEIDA	*.*.57104	10221
MARIA DAS GRAAAS FERREIRA DA COSTA	*.*.88100	10222
ESTHFANNE CAROLINNE DOS SANTOS LIRA	*.*.62166	10223
AMANDA GOMES TEIXEIRA DE MACEDO	*.*.75175	10224
JEISSILANE SOARES RODRIGUES	*.*.90111	10225
ARGENICE SANTOS DE LIMA	*.*.24101	10226
ANA RITA NUNES DE ARAUJO	*.*.01347	10227

BRUNO RIBEIRO DA CUNHA	*.48101	10228
MARIA NILZA ALVES DA SILVA	*.40104	10229
PAULO SERGIO CARVALHO DE SOUZA	*.17191	10230
DANRLEY GONCALVES MOTA	*.43190	10231
CARLOS ANTONIO RODRIGUES LOPES	*.23183	10232
JHENIPHER DAYANE LIMA BITTENCOURT	*.77298	10233
FRANCINEIDE FARIAS DE SOUSA	*.06115	10234
LOURDELENE VIANA DO ESPIRITO SANTO	*.80104	10235
GRICIA GABRIELA MARTINIANO DA SILVA	*.13172	10236
LUCINEIDE PEREIRA DE SOUSA	*.46663	10237
THAYS INACIO ALVES	*.05193	10238
LAILSON MENDES ARAUJO	*.39393	10239
ALDEIDES TORRES DE SOUZA	*.32163	10240
VITORIA FERREIRA BRITO	*.52167	10241
GABRIELLA FIGUEREDO FERNANDES	*.38128	10242
MILLENA DA SILVA ARAUJO	*.14151	10243
KAMILA KLYIN XAVIER VIVEIROS	*.83111	10244
SILVANA BAZILIO	*.01709	10245
MARIA PEREIRA FREITAS	*.22172	10246
MARIA GRAZIELA BARBOSA PIRES	*.64130	10247
LEILA DIAS DE JESUS	*.16272	10248
HELEN LUCIA ROCHA DE OLIVEIRA	*.66144	10249
MARCELLA GOMES TEIXEIRA DE MACEDO	*.77119	10250
ADELITA ALVES DOS SANTOS	*.55110	10251
ANA PAULA COSTA GUERRA	*.84115	10252
AURISTANIA MACEDO DA SILVA	*.78840	10253
LIDIA FERREIRA DOS SANTOS	*.23181	10254
CAMILA REGINA DE OLIVEIRA CORREIA	*.70355	10255
WANDERSON DE SOUZA SANTOS	*.06535	10256
WANESSA MOURA VIEIRA	*.53187	10257
IRANI SILVA BUENO	*.29120	10258
WALDILENE DE JESUS ALMEIDA	*.21368	10259
KATIA ROSA DUARTE TELES	*.57172	10260
MIRTES CORDEIRO SANTANA	*.21152	10261
JACKELINE SALLES DE ANDRADE	*.24117	10262
KARLA CRISTYNA XAVIER DOS SANTOS	*.25105	10263

JOYCE LOPES COSTA	*.45147	10264
GLEDISTON LUIZ VIEIRA	*.39104	10265
JOYCE RODRIGUES DA SILVA CRUZ	*.49114	10266
MARIA SONIA DA SILVA SANTOS	*.08168	10267
SIMONE DA COSTA VALADARES	*.38155	10268
LILIA PINHEIRO COELHO FERRAZ	*.30160	10269
ANA LUCIA NASCIMENTO SILVA	*.36197	10270
VANDERLEIA BEZERRA DE TOLEDO BUENO	*.76163	10271
JESSIKA ALFA GUIMARAES	*.64124	10272
DANIELA VIEIRA DOS SANTOS MACHADO	*.17116	10273
IANCA TAVARES DE SOUSA	*.90116	10274
NECI BARBOSA DOS SANTOS	*.79553	10275
GABRIEL LOPES DE SOUZA	*.90195	10276
ESTHEFFANY CRISTINA PEDROSO DA SILVA	*.53843	10277
MARCELA MAXIMIANO FERREIRA	*.40106	10278
VICTOR HUGO FERREIRA DA PAIXAO	*.98103	10279
AMANDA ALVES DE MORAIS GONCALVES	*.02134	10280
CLENILCE FERREIRA TEIXEIRA	*.41380	10281
FERNANDA APARECIDA DA COSTA	*.51128	10282
JANAINA DOS SANTOS SOUSA	*.95307	10283
TATIELLEN VASCONCELOS DE JESUS	*.77140	10284
MAYKON DOUGLAS RAMOS DA SILVA	*.36151	10285
ELIANE SILVA ROCHA	*.83300	10286
ALINE FATIMA PEREIRA	*.96133	10287
KENIA GUARICE ELIZIARIO	*.57149	10288
NIXON CARLOS DE CARVALHO	*.74187	10289
SUZANA BARROS MELO PEIXOTO	*.21153	10290
EDVALDO DE OLIVEIRA COSTA	*.30178	10291
THALYTA KEISY FONSECA DOURADO	*.80450	10293
KAROLAYNE ALVES DE LIMA	*.75176	10294
BEATRIZ AUGUSTA DE OLIVEIRA	*.04178	10295
MANOELVANIO ALBUQUERQUE SEGUNDO	*.73187	10296
PEDRINO RAMOS FILHO	*.67153	10297
FABRICIA ALVES SANTOS SILVA ANDRADE	*.11134	10298
ANA GABRIELLA ALVES GUERRA	*.02181	10299
ELIANE PEREIRA OLIVEIRA	*.12378	10300

JURLENE PEREIRA DA SILVA	*.*.35187	10301
MAIARA GONAALVES NASCIMENTO	*.*.34165	10302
PATRICIA PEREIRA DOS SANTOS	*.*.78194	10303
MARIA JUDITH PEREIRA DO LAGO	*.*.13191	10304
JAQUELINE BARBOSA	*.*.67120	10305
ALINE DINIZ MENDES	*.*.08146	10306
JENEFFER MONTEIRO DE TOLEDO	*.*.67108	10307
LETICIA SANTOS	*.*.10122	10308
IDINA MOURA VIEIRA	*.*.40104	10309
JEAN CARLOS ANGELO DE ASSIS ALVES	*.*.21110	10310
CICERA ELISANGELA DE CALDAS SILVA	*.*.09160	10311
ELIZANGELA DA SILVA MOREIRA	*.*.62303	10312
JORGE LUIZ GOMES DA SILVA	*.*.39164	10313
GLEICIANE SANTANA GONAALVES	*.*.17142	10314
RAYANNE SANTANA DE ARAUJO	*.*.63101	10315
POLIANA BARBOSA DOS SANTOS	*.*.16264	10317
TATIANE ELITA DAS DORES OLIVEIRA	*.*.98136	10318
ADRIANO SOUZA MARQUES	*.*.49177	10319
HILLIANE MENDES FERREIRA	*.*.91146	10320
FRANCISCO PATRICIO DE ARAUJO	*.*.57126	10321
CATIANA BARBOSA DE SOUZA	*.*.80131	10322
MARIA APARECIDASANTANA SANTANA	*.*.80183	10323
ANA PAULA SILVA SANTOS	*.*.93234	10324
LORENNA BEATRIZ MATEUS BERNARDO	*.*.13131	10325
ANTONIO MARQUES DA SILVA NETO	*.*.55100	10326
ULAMARA RIBEIRO RAPOUSO	*.*.18146	10327
ERIKA ROSA VIANA	*.*.53134	10328
ANELITA LIMA DE ANDRADE	*.*.46164	10329
ROSLÊNIS PATRICIA CEDENO HERNANDEZ	*.*.23296	10330
MARIA CELIA PEREIRA CORREA	*.*.55108	10331
LAECIO MAGALHAES NASCIMENTO	*.*.43113	10332
WALLACE DE OLIVEIRA SOUSA	*.*.86114	10333
RENATA BEZERRA DOS SANTOS	*.*.36102	10334
TERESINHA DE JESUS DA SILVA SANTOS	*.*.00506	10335
JESSIKA DE FATIMA ARAUJO	*.*.17146	10336
KALLYTA SOUZA SILVA	*.*.03152	10337

FRANCISCA MARIA BARBOSA	*.*.90120	10338
BEATRIZ FERREIRA DO NASCIMENTO RISSARDO	*.*.06107	10339
CARLA IARA SOARES LIMA	*.*.61116	10340
ANA MARIA DE JESUS	*.*.69131	10341
EZEQUIAS BATISTA TIMOTEO	*.*.31172	10343
ELIANE LEMES DA SILVA ARAUJO	*.*.06193	10344
MARIA FEITOSA DOS SANTOS	*.*.00287	10345
ELISSON ALVES CORDEIRO	*.*.10263	10346
KARINA SARAIVA DO CARMO	*.*.09215	10347
JOAO PEDRO DUARTE DOS SANTOS	*.*.40151	10348
MARIA ROSA RODRIGUES SANTANA SANTOS	*.*.08139	10349
JANETE FERREIRA DO NASCIMENTO	*.*.29151	10350
GILBERTO FERNANDES DE CARVALHO	*.*.53634	10351
WEBERTON RODRIGUES DE CASTRO	*.*.53153	10352
ANTONIO WILSON MENDES DA SILVA	*.*.24368	10353
MONARA CRISTINA DA CONCEICAO DE SOUSA	*.*.69158	10354
LUIZ FELIPE CONCEIAAO SOUZA	*.*.89168	10355
RAPHAELA FRANCO DA COSTA	*.*.25145	10356
ESTEFANY FERNANDES BEZERRA	*.*.22108	10357
YASMIN FERREIRA RODRIGUES DOLIS	*.*.31136	10358
INAE DA SILVA FERREIRA	*.*.21364	10359
REGILENE FERNANDES PINHEIRO	*.*.80170	10360
GIURLENE DE SOUSA SILVA	*.*.84310	10361
ALEX VANIO PEREIRA DE ASSIS	*.*.46536	10363
WANDERSON MAGALHAES	*.*.80106	10364
ADRIANA ARAUJO AQUINO MENDES	*.*.43191	10365
JOAO VICTOR FERNANDES DOS SANTOS	*.*.61176	10366
NIXI ANGELIS BUSH FLORES	*.*.62293	10367
PATRICIA APARECIDA RIBEIRO	*.*.83102	10368
JOANA DIAS DE SA QUEIROZ	*.*.43400	10369
IZAMARA DOS SANTOS	*.*.23108	10370
ADRIANA JOSE DE SOUZA SILVA	*.*.56100	10371
ANA CRISTINA SILVA PEREIRA	*.*.55240	10372
FLAVIA ALVES DE ARAUJO	*.*.00191	10373
AMANDA RODRIGUES REIS	*.*.58117	10374
LUCIENE MARAAL DA SILVA SANTOS	*.*.33118	10375

JACIANE LIMA RIBEIRO	*.*.94358	10376
MARIA LUZIA BATISTA DE SOUSA LINO	*.*.22153	10377
CRISTIANE FERREIRA DOS SANTOS	*.*.65152	10378
ROSILENE BRANDAO PEREIRA	*.*.12174	10379
JESSICA BORGES DE LIMA	*.*.04172	10380
GENESY BENVINDO DE CASTRO VIEIRA	*.*.50368	10381
WARLEY AGOSTINHO DE ALMEIDA	*.*.54192	10382
ROSIENE RIBEIRO DE SOUSA	*.*.64136	10383
RAQUEL PEREIRA ARAUJO	*.*.54107	10384
STEFANNY MIRANDA DE ARAUJO	*.*.96155	10385
MAINAR FOGAAA DA SILVA	*.*.08134	10386
SARA RAQUEL MARCOS DOS SANTOS	*.*.72180	10387
FABIANA BARRETO CAITANO	*.*.53158	10388
JOSE FRANCISCO BARBOSA CAYE	*.*.15125	10389
GRAZIELA PEREIRA BRAGA	*.*.83191	10390
ANDREA ALVES	*.*.52172	10391
ELISMAR DE OLIVEIRA RODRIGUES	*.*.23157	10392
SHELTON MATHIEU	*.*.40289	10393
EUKARELIS JORGIANY MU OZ MESIA	*.*.27183	10394
ANDERSON MURILO FERREIRA	*.*.80125	10395
CAMILA CRISTINA CARNEIRO OLIVEIRA	*.*.11101	10396
MARIA KHELMA DE OLIVEIRA	*.*.10133	10397
RAIANE ALVES DE SOUSA	*.*.38130	10398
MICHELLE RODRIGUES DE AZEVEDO	*.*.13137	10399
PERIVALDO SARAIVA DE SOUZA	*.*.78534	10400
FRANCISCO DE ASSIS GOMIDI	*.*.67168	10401
SANDRO PEREIRA DE OLIVEIRA	*.*.85180	10402
EVA VILMA	*.*.71104	10403
IVO SALES DE SOUZA	*.*.82100	10404
STHEFANIE FRANCISCO CINTRA	*.*.68108	10405
WANDA SARA CARDOSO DE SOUZA	*.*.29104	10406
REIJANE FERREIRA DA SILVA	*.*.51119	10407
IVANETE MACIEL DE OLIVEIRA	*.*.65927	10408
FABIANE MEDEIROS SILVA	*.*.54187	10410
JEANE SILVA BOAIS	*.*.56115	10411
HOCELIO OLIVEIRA DO BONFIM	*.*.28175	10412

FABIO AMORIM DA SILVA	*.19104	10413
DEBORA CARLA FERREIRA	*.36652	10414
FERNANDA PALHANO DA SILVA	*.60317	10415
ILCILENE SANTOS RAMOS	*.82204	10416
BELCILENE ALVES TORRES CASTRO	*.03204	10417
TADEU DIVINO RODRIGUES FERREIRA	*.48169	10418
ELIZABETE MENDES DOS SANTOS	*.60115	10419
ESDRAS SARA REZENDE LIMA	*.04198	10420
CARMELITA MARIA MATEUS	*.69115	10421
THAYNA BRITO LARANJEIRA DA SILVA	*.02588	10422
ZILDA PEREIRA DE SOUZA CRUZ	*.82175	10423
GABRIEL ANDRADE	*.04119	10425
ROMARIA COELHO DE SOUSA	*.98148	10427
MARIA GORETE BATISTA SOUZA	*.59268	10428
ERIKA CRISTINA FELIX DE ALMEIDA FREITAS	*.78157	10430
VICTOR HUGO MENDANHA SILVA	*.87123	10431
JOSIANNE BARBOSA DE SOUZA CARDOSO	*.17121	10432
SILVANA CONCEIAAO DOS SANTOS SOARES	*.85899	10433
ISABELLE KRISTINE DE MELO FERREIRA	*.59198	10435
JOSIMAR ARAUJO DE ALMEIDA	*.31104	10436
KAMILA JORDANA DOS SANTOS	*.06126	10437
ALESSANDRA ALVES DE OLIVEIRA	*.36115	10439
EUDESANDRA MEDEIROS DE FRANCA	*.06297	10440
MARCIA DA COSTA SILVA	*.23102	10441
CRISTIANE PEREIRA COSTA	*.94107	10442
LUCIENE VIANA DE MELO	*.27133	10443
MARIA DE FATIMA DA SILVA	*.19149	10444
CAMILA SANTOS DE JESUS	*.20100	10445
LAUDA SANTOS DA SILVA	*.94118	10446
DAYARA DE LIMA PAIVA	*.55107	10447
DANIELI SANTANA DE ARAUJO	*.59208	10448
PATRICIA OLIVEIRA DOS SANTOS	*.02119	10449
GEANI JESUS ATAIDES	*.87118	10450
MAISA PEREIRA VASCO	*.48131	10451
SIRLENE FERREIRA DE SOUZA SILVA	*.94291	10452
LIENE PEREIRA VASCO DOS SANTOS	*.84557	10453

JESSICA BRUNA XAVIER	*.*.67119	10457
ROSANGELA DE LOURDES PEREIRA DE SOUZA TELLES	*.*.19123	10458
DIEGO TURIBIO DA SILVA	*.*.94130	10459
ISLENE MARTINHO BATALHA	*.*.81112	10460
ELEM STAPHINY RIBEIRO ALCANTARA	*.*.25131	10461
ANA LUCIA RODRIGUES BENTO	*.*.56174	10462
ROSINEIDE JOSE LIMA	*.*.15100	10463
NEIKER OLIVEIRA DOS SANTOS	*.*.42180	10465
NILVA OLIVEIRA SANTOS	*.*.48104	10466
LUCIVALDO SANTOS DAMASCENA	*.*.17643	10467
VALDETE ROCHA PINHEIRO	*.*.92287	10468
ROSINEIDE SOUSA DOS SANTOS	*.*.01102	10469
VANESSA MARTINS DOS SANTOS	*.*.64110	10470
MICHELLY MARESSA BARBOSA	*.*.93107	10471
JOANA KAROLINE PEREIRA DUARTE	*.*.86458	10472
JERCYCA FERNANDA NUNES DE SOUZA	*.*.32291	10473
JOSIANE DE MATOS RAMALHO DA SILVA	*.*.36133	10474
WEVERTON ALVES DA CUNHA	*.*.32104	10475
ALLINE GARCIA PIRES	*.*.12115	10476
VALTEIR DE SOUZA SOARES FILHO	*.*.11111	10477
ALESSANDRA PEREIRA DA SILVA	*.*.85188	10478
EDIANA FERREIRA DA SILVA	*.*.07181	10479
JENIFFER LUDMILA CAIXETA	*.*.53166	10480
GABRIELY ALMEIDA DA SILVA OLIVEIRA	*.*.27131	10481
CLEUSMAR DE JESUS	*.*.40187	10482
IVANY DOS SANTOS	*.*.33187	10484
MICHELLE VIVIANE DOS SANTOS	*.*.67115	10485
STEFFANI SAMARA DE JESUS OLIVEIRA	*.*.97188	10486
ANGELA ALVES PEREIRA	*.*.94162	10487
ALICE CIRIACO DA SILVA	*.*.69120	10489
EDIMAURA MARIA MARTINS	*.*.18153	10490
ILZA SANTOS DE SANTANA	*.*.84557	10491
WENDERSON CARDOSO NASCIMENTO BARROS SILVA	*.*.13342	10492
LUANA CASTRO DE PAULA	*.*.51293	10493
ESTEFANE BARBARA COSTA DA SILVA	*.*.05333	10495
ALBERTINA BEATRIZ ALVES DOS SANTOS	*.*.61087	10496

DAYANNE RANGEL DE OLIVEIRA SILVA	*.71102	10497
MARIA CICERA DA SILVA	*.30176	10498
ESTEFANY CRISTINA BRITO DE SOUZA	*.46162	10499
EVALDO FREDERICO TETZLAFF	*.59789	10500
LIDIANE SOUSA SAMPAIO	*.17104	10501
HOROZITA MARIA DE AMORIM	*.38149	10502
RAIMUNDO NONATO SOUZA DE PAULA	*.40297	10503
LUCIANA VIANA DA SILVA	*.02132	10504
ANA FLAVIA SILVA CUNHA	*.46102	10505
RAUENE DE LIMA PEREIRA	*.03150	10506
DORALICE QUITERIA DA SILVA NETA	*.19196	10507
LEILIANE ALVES DE SOUSA	*.59191	10508
ISMAEL SANTOS DA SILVA	*.47536	10509
LUCIANA MONTEIRO DE SOUZA	*.93253	10511
YSAC DE MOURA BORGES	*.00141	10512
FRANCIELE PEREIRA DOS SANTOS DA CRUZ	*.46135	10513
NAGHYLLA CRUZ FLORES	*.67198	10514
JESSICA ALVES PEREIRA	*.76136	10515
EDVALDO ETERNO DE OLIVEIRA	*.48149	10516
AMANDA ALVES BARBOSA	*.39184	10517
ANA CRISTINA ROSA	*.67873	10518
CAMILA DOS SANTOS SILVA	*.87149	10519
SANDRO MORETTI ALVES BORGES FERREIRA	*.91115	10520
LUCAS BRITO DA SILVA	*.12126	10521
MARCIELA MARTINS DE SOUSA	*.01185	10522
FERNANDA APARECIDA BATISTA DE SOUZA SANTOS RODRIGUES	*.18196	10523
IRANEUMA GUEDES DA SILVA	*.57376	10524
ANGELICA ALENCAR DAMASCENO	*.00107	10525
MAIARA DE MATOS ALBUQUERQUE	*.84480	10526
WENNYDA BIATRIZ AIRES SOARES	*.62135	10527
RAUAN CHRISTOPHER ALBINO DE SOUZA ARAUJO	*.57156	10528
ANA KATIA MUNIZ DOS SANTOS	*.59154	10529
ELISANGELA APARECIDA BORGES	*.11128	10530
MARCOS DANIEL SILVEIRA	*.74100	10531
ANDREIA	*.70589	10533
ALEXSANDRO FERNANDES DA SILVA	*.46172	10534

ALLINE ALVES DA SILVA	*.*.15109	10535
VITORIA FERREIRA DE SOUSA	*.*.07199	10536
DIVACI PEREIRA DOS SANTOS	*.*.08179	10537
FRANCISCO DAS CHAGAS FERREIRA DA SILVA	*.*.96334	10538
LILIAN CHAGAS DA SILVA	*.*.14160	10539
MARILENE MARIA DA SILVA	*.*.83104	10540
PATRYCIA CARDIAL PESSOA	*.*.89196	10541
MILENA MARTINS DE OLIVEIRA	*.*.64108	10542
GERTRUDES AVELINO MENDONAA	*.*.00215	10543
JANETTE PEREIRA MENDES	*.*.14190	10544
FRANCISCO CHAGAS DE OLIVEIRA	*.*.52100	10545
AGNON LEANDRO DE OLIVEIRA	*.*.30182	10546
MARIA BATISTA DE MOURA SILVA	*.*.59153	10547
LUDIMILA BARBOSA DA SILVA	*.*.15110	10549
LEIA CAROLINA DE LIMA	*.*.55101	10550
JANANDRYA BORGES DE SOUZA	*.*.77117	10551
NEULA SANTOS DOS SANTOS	*.*.17287	10553
ARCADIA DAREL DA COSTA GATO	*.*.66203	10554
DANNIELLE DA SILVA COELHO	*.*.67100	10555
MARCINA FERREIRA DE SOUSA	*.*.67104	10556
MARIA DA CONCEIAAO RODRIGUES DE MORAES	*.*.35398	10557
MARCIA ALVES BARROS	*.*.10115	10558
NAAIT PEREIRA DOS SANTOS	*.*.20144	10559
DEUZENIR PEREIRA MARQUES	*.*.75345	10560
VANIA PAULA DA SILVA	*.*.91134	10561
KAMILA DE SOUZA SANTOS	*.*.93199	10562
JUCIENE CARVALHO DA SILVA FREIRES	*.*.79351	10563
DANIELA TEIXEIRA SILVA	*.*.06167	10564
JAQUELINA NASCIMENTO GOMES	*.*.68168	10565
GABRIELLA SANTOS FERREIRA	*.*.89150	10566
ALINE RODRIGUES DE MORAES	*.*.06312	10567
RODRIGO HONORATO LOPES	*.*.15217	10570
POLIANE LOPES BERNARDES	*.*.50253	10571
LORRANE SILVA MACHADO	*.*.26140	10572
MICHELE DE JESUS GOMES	*.*.40179	10573
LUCEMIR SOARES DE SOUZA SANTOS	*.*.26152	10574

ADRIANA GONAALVES DE OLIVEIRA	*.*.15187	10575
ANA CARLA RODRIGUES DA SILVA	*.*.25193	10576
BRUNA DA CRUZ VIEIRA FARIAS DOS SANTOS	*.*.16102	10577
MARIA HELENA FERREIRA FREITAS	*.*.16291	10578
TATIANA SILVA MORAIS	*.*.26172	10579
MATHEUS CAITANO OLIVEIRA	*.*.74103	10580
GEAN NASCIMENTO BARROS	*.*.64103	10581
EUDERICA CONCEIAAO OLIVEIRA SOUZA	*.*.46132	10583
CAROLINA SALES DE MELO	*.*.66308	10584
LUCILENE COSTA CRUZ CUSTODIO	*.*.62172	10585
VITORIA CRISTINA BATISTA	*.*.02190	10586
LIDIA SANTOS PONTES	*.*.93193	10587
HOBERLANDIA MORAES DE MOURA SOUZA	*.*.24253	10588
LUCIA DE FATIMA LOPES DE SOUZA	*.*.81150	10589
PATRICIA LORENA GARCIA	*.*.07114	10590
VALQUIRIA SOUSA SANTOS	*.*.49508	10591
MARIA DIVINA SATIRO DE ANDRADE	*.*.30172	10592
ANDRESSA DIAS DE ALMEIDA	*.*.77156	10593
ALESSANDRA ALVES DOS SANTOS	*.*.03164	10595
LUZINEIDE LIRA DA CONCEIAAO	*.*.93386	10596
JEFFERSON BERTOLDO DE MIRANDA	*.*.75105	10597
LUCIANO SANTOS GABINO	*.*.22115	10599
SANGELA MARIA ALVES DOS REIS	*.*.50125	10600
GISLAINE PEREIRA TELES	*.*.65104	10601
WEBER VIEIRA SOARES	*.*.49136	10602
POLIANA PEREIRA RAMOS	*.*.35188	10603
AMANDA DA SILVA	*.*.35605	10604
ANTONIA RIBEIRO DE SOUZA	*.*.73173	10605
LETICIA GONCALVES GODOIS	*.*.13119	10606
ELIANA PAIVA DE OLIVEIRA	*.*.10115	10607
MARCIA GABRIELLY CALIL DE LIMA	*.*.85105	10608
KEMILY CRISTINE ROCHA DA SILVA	*.*.56183	10609
RAQUEL BASILIO DA SILVA	*.*.19100	10610
ALICE MARTINS TAVARES	*.*.65185	10611
JOSILENE ALVES OLIVEIRA	*.*.85113	10612
RODRIGO UNES DOS SANTOS	*.*.95100	10613

SHIRLEY VIEIRA DE AMORIM MACIEL DOS SANTOS	*.*.39120	10615
JOSELEA DE JESUS SOARES VIEGAS	*.*.31115	10616
ELIANA DA SILVA SANTOS PEREIRA	*.*.90110	10617
MARIZA JOSE DOS SANTOS	*.*.93174	10619
DANIEL DOS SANTOS ANDRADE	*.*.33107	10620
ARICLES DA SILVA QUEIROZ	*.*.92890	10621
KARIM MATHEUS FERREIRA COSTA	*.*.58342	10622
HUGO DE LEON RIBEIRO NASCIMENTO	*.*.40130	10623
MICHELLE CHRISTINY DA LUZ	*.*.28168	10624
LEANDRO	*.*.05196	10625
ANDREIA LORRANE GUEDES MORAIS	*.*.48100	10626
ALESSANDRA NUNES	*.*.62104	10627
LUCAS PEIXOTO SANTOS	*.*.39185	10628
CREUDILENE MARIA DE JESUS	*.*.93180	10629
MATHEUS LUAN CAMPOS DE CARVALHO	*.*.80167	10630
MARCONNY SIQUEIRA DOS SANTOS SOARES	*.*.23155	10631
EDINAMARA CRISTINA ARAUJO	*.*.94171	10633
RENATA DE MOURA E SENA PEREIRA	*.*.85191	10634
PAULA CRISTINA XAVIER MIRANDA	*.*.82152	10635
LOURUAMA DA SILVA COSTA	*.*.87158	10636
VERA LUCIA COSTA SILVA MELO	*.*.03368	10637
JANTA CRISTINA MANGABEIRA PINTO	*.*.97107	10638
WALERIA EVANGELISTA DA SILVA	*.*.47234	10639
CRISTINA MARTINS COELHO	*.*.13149	10640
ANA PAULA BARBOSA MOURA	*.*.19178	10641
CLAUDIA OHANA VIEIRA DA SILVA	*.*.48145	10642
TAMIRES RIBEIRO DE LIMA	*.*.24303	10643
MILTON ALVES DOS SANTOS	*.*.52150	10644
JOSE AVELINO DE ANDRADE FILHO	*.*.01115	10645
ERILAINY FERNANDES FREITAS	*.*.98158	10646
LUCAS GABRIEL FERREIRA DA SILVA	*.*.71170	10647
THALYS MARTINS NETO GOMES	*.*.59170	10648
LEIA TAVARES DOS SANTOS	*.*.05182	10649
PABLIANE NOGUEIRA SOUSA	*.*.20102	10650
GABRIELLY ROCHA CHAVEIRO	*.*.40100	10651
MARILENE SILVIA DA SILVA	*.*.10144	10652

DAYSE RODRIGUES BARBOSA	*.43179	10653
BARBARA KAROLINNY ALVES DE MOURA	*.40122	10654
KAREM CRISTINA FERREIRA SILVA	*.65105	10655
ADRIANO CAMARGO DE SOUZA	*.06149	10656
CLEIDSON MANGABEIRA DOS SANTOS	*.21130	10657
JOHNATA ALVES FERREIRA	*.46196	10658
THAIS SOARES DE BRITO	*.29100	10659
RAFAEL BORBA WOLNEY	*.33164	10660
MARIA CRISTINA SILVA BISPO	*.79160	10661
SIMONE AMORIM DA SILVA	*.05134	10662
ALEXANDRAMARIA GMAIL COM	*.06144	10663
LORRAINE CRISTINA ROSA	*.68108	10664
KUENIA BATISTA DA SILVA	*.25134	10665
JAILSON BISPO DOS SANTOS	*.24123	10667
ANA LAURA OLIVERA RODRIGUES	*.62102	10668
LUANNA KEWRY MORAIS DA SILVA	*.31328	10669
PATRICIA MILLENA BARROS MARIANO	*.75151	10671
RENATA LEMES DE SOUZA SILVA	*.98117	10672
LORENA GABRIELLEN PEREIRA CAVALCANTE	*.32100	10673
THAYS CRISTHINA ALVES NUNES DOS SANTOS	*.88114	10674
ERIKA CRISTIANE DE CAMPOS LOPES	*.35107	10675
JESSIKA DUTRA FERREIRA	*.47183	10676
WRINCIE DENIS	*.98206	10677
MARCIA DANTAS DA COSTA	*.73172	10678
DELSIRENE PEREIRA DA SILVA	*.40144	10679
ANA ALICE LACERDALIMA	*.75130	10680
ADRIANA SOARES DA SILVA	*.10142	10681
WALDSON PEREIRA DA SILVA	*.46114	10682
ANTONIO AQUINO NETO	*.23140	10683
MARCELO NASCIMENTO	*.23100	10685
FRANCIELY SENA DE OLIVEIRA	*.93140	10686
NATHALIA CAMPOS CARVALHO	*.48178	10687
MARIA DAS GRAAAS COSTA BARROS	*.75367	10688
MARIZA CASANOVA FERREIRA	*.41195	10689
ALBERT RODRIGUES BARBOSA	*.30157	10690
MICHELE OLIVEIRA DA CUNHA RODRIGUES	*.54106	10691

MARLEUSA FERREIRA BENTO	*.26147	10692
WEVERSON APOLINARIO VENANCIO MIRANDA	*.06100	10693
PAULO HENRIQUE VIDAL UCHOA	*.80225	10694
MACLEENE FERREIRA MARTINS	*.46111	10695
JOSIELLE VITORIA DE OLIVEIRA SANTOS	*.34118	10696
LUDIMYLA RODRIGUES QUEIROZ	*.77116	10697
LAYSLA JACKELINE BARBOSA FELICIO	*.54149	10698
WANDER CRUVINEL	*.39120	10699
ALESSANRA ALVES DE ANDRADE	*.94168	10702
DANIELLA PIRES FERNADES	*.88153	10703
MARIA JOELMA CARDOSO DA SILVA	*.47127	10704
BRUNO GARDANI PEGAS	*.68191	10705
LUCAS DA SILVA RIBEIRO	*.66136	10706
JACKELYNE CARVALHO	*.76132	10707
ANA PAULINO DE CARVALHO OLIVEIRA	*.40159	10708
THAIS STHEFANNY DE JESUS NOGUEIRA	*.01109	10709
ELANE DE SOUZA PAIXAO	*.26172	10710
FRANCILEIDE DE OLIVEIRA SILVA	*.76334	10711
EDUARDO DE SOUZA DOMINGUES	*.73147	10712
MARINALVA PEREIRA CEZAR DOS SANTOS	*.60150	10713
JEFERSON RAICAR DA SILVA	*.23185	10714
BRUNA PINHEIRO DE ALENCAR DIAS	*.12170	10715
RAIANE MONTE DOS SANTOS FURTADO	*.36133	10716
MARIA DAS GRAAAS PEREIRA DOS A SANTOS	*.07368	10717
ELIELTON DA SILVA LIMA	*.26160	10718
PAULO SERGIO DA SILVA SOUSA	*.47209	10738
SUSANA ALVES LEMES	*.35112	10739
ANGELICA DE ANDRADE GOMES	*.38101	10740
MARCIA NUNES GARCIA	*.67189	10741
GEOVANA LIZ PEREIRA RIBEIRO DAS NEVES	*.90168	10742
EMILY CAROLINE FERREIRA CHAVES	*.05110	10743
MARLETH NUNES CEZAR	*.13172	10745
ADRIELE SOUZA RAMOS	*.63160	10746
MARLENE MACEDO DA SILVA	*.44191	10747
SANDRA MOREIRA DE OLIVEIRA	*.86111	10748
ELIANE GOMES DA SILVA	*.75306	10749

PENHA FERREIRA	*.*.20149	10750
KESLAINY CRISTYNE XAVIER ANDRADE	*.*.65100	10751
MAYLA COSTA TAVARES	*.*.63182	10752
VILMA BANDEIRA BARBOSA	*.*.11350	10753
SERGIO REIS DA SILVA SANTOS	*.*.56190	10754
MARIA DO ROSARIO CARDOZO	*.*.37333	10755
CLEIDIANY CHAVES COSTA	*.*.81154	10756
CINTIA RIOS OLIVEIRA	*.*.07133	10758
MATHEUS XAVIER SOUZA RIBEIRO	*.*.94103	10759
JANE ALVES DA SILVA	*.*.72149	10760
CIRLENE NATALICIA CARDOSO	*.*.73191	10761
THALITA ALVES QUEIROZ DE SOUSA	*.*.65103	10762
ALINE FERNANDA FERREIRA GOMES	*.*.88175	10763
CARLOS HENRIQUE NEVES FREITAS	*.*.15107	10764
JAKELINE DOS SANTOS OLIVEIRA	*.*.37411	10765
ROGERIO ANTONIO SILVA	*.*.40134	10766
BARBARA JULIA LACERDA DE SOUSA BORGES	*.*.07178	10767
THAGILA ARAUJO COSTA	*.*.56163	10768
VANESSA DOS SANTOS RODRIGUES	*.*.22257	10769
LARISSA SOUZA SANTOS MONTEIRO	*.*.10142	10770
FRANCISCA MARIA VITOR DE MOURA	*.*.08115	10771
CELINA MAIA TEIXEIRA	*.*.73249	10772
DAVID VINICIUS MELO GODINHO PERIS	*.*.72101	10773
SIRLENE DOS SANTOS SILVA	*.*.92220	10774
ANTONNY JORGES DE ABREU MOTA	*.*.14142	10775
GIOVANNA CARDOSO CAMPOS	*.*.61108	10776
THAYS CARDOSO GUIMARAES	*.*.99157	10777
LUCIMAR DA SILVA CASTRO	*.*.78152	10778
WANDERSOM FERREIRA DA SILVA	*.*.64125	10780
NUBIA LUZIANE FAUSTINO	*.*.15187	10781
SILVANA MARIA DA SILVA OLIVEIRA	*.*.40391	10782
CRISLAINE NOGUEIRA RODRIGUES	*.*.62169	10783
KESIA BARBOSA SILVA	*.*.89172	10784
TALIA BALIZA BERTUNES	*.*.73530	10785
SARAH RODRIGUES CARVALHO	*.*.44161	10786
TAMARA DOS SANTOS ALMEIDA SOUSA	*.*.09197	10787

JAKELINE RIBEIRO DA SILVA	*.*.46103	10788
CLEUSA ALVES XAVIER	*.*.39808	10789
LEVI DA SILVA LIRA	*.*.79169	10790
SANDRA PEREIRA DOS SANTOS	*.*.66105	10791
KESIANE DA SILVA SALDANHA	*.*.01216	10792
FRANSCINEI SANTOS VASCONCELOS	*.*.09217	10793
BRENDA DA SILVA E SILVA	*.*.27869	10794
SUSI HELLEN PEREIRA	*.*.30177	10795
WOLNEY SOARES DA SILVA	*.*.20182	10796
LUZIA DE OLIVEIRA SILVA	*.*.83132	10797
ALEANDRO RIBEIRO DOS SANTOS	*.*.62157	10798
LUDMILLA PEREIRA FARIAS	*.*.80115	10799
MARIA ELISA LOURENAO DE CARVALHO	*.*.37175	10800
ALMIR MACEDO DE SOUSA JUNIOR	*.*.87180	10801
RANIELLE TORRES SOARES	*.*.37354	10802
THAYNARA PEREIRA MRTINS	*.*.80147	10803
EDSON PEREIRA MOTA	*.*.88120	10804
SHIRLEY RIBEIRO DA SILVA	*.*.49191	10805
ANA LUCIA CALVOSO	*.*.13120	10806
LUCINDA ARAUJO LEMES	*.*.59103	10807
SHARLES ALEXANDRE PEREIRA GOMES	*.*.30112	10808
MARIA HELENA ROSA	*.*.27120	10809
DEBORA TEODORO DE FARIAS CORREIA	*.*.04181	10810
ELIANE SOUZA LIMA	*.*.88118	10811
VANESSA AZEVEDO DA SILVA	*.*.81180	10812
ANDRESSA SILVA DE OLIVEIRA	*.*.59103	10813
JHENIFFER CARNEIRO ROCHA	*.*.22127	10814
HAYSLA CRISTINA MATEUS DA SILVA MATOS	*.*.45149	10815
GILVANE GOMES DE OLIVEIRA	*.*.03115	10816
ROSANGELA FRANCISCA DO NASCIMENTO SOUZA	*.*.95104	10817
GEANNY CRISTINA DA SILVA RUFINO	*.*.21184	10818
SABRINA KATHARINA XAVIER ANDRADE	*.*.34340	10819
RICARDO VINICIUS DA SILVA	*.*.02130	10820
BRENDA CAMARGO DOS SANTOS	*.*.51105	10821
DANYELLA CORREIA FRANCA	*.*.41153	10822
LUCAS VAZ ANDRADE	*.*.69513	10823

PEDRO HENRIQUE SOUZA LOPES MACIEL	*.*.60110	10824
ROBERTA ELIAS DOS SANTOS FREIRE	*.*.73100	10825
MICAEL MOREIRA PORTO DE ALCATARA	*.*.24140	10826
DEBORA DE SOUSA OLIVEIRA	*.*.47120	10827
KETLYN ALINE GOMES FERREIRA	*.*.64150	10828
VILMA DE FATIMA BENTO TAVARES	*.*.17188	10829
ROBERTA LORRANE OLIVEIRA	*.*.45196	10830
CAMILLA COSTA DE SOUZA	*.*.00145	10831
WELLEN CRISTINA SILVA OLIVEIRA	*.*.58190	10832
MARCUS VINICIUS DIAS GOMES DA SILVA	*.*.62123	10833
MICHELLE CRISTIANE ABREU MARQUES	*.*.79123	10834
ADRIANA MOREIRA ROCHA	*.*.46170	10835
ADRIANNO RODRIGUES ALVES PEREIRA	*.*.43100	10836
ROSEANE JARDIM VIANA	*.*.84359	10838
LORRAYNE VITORIA ALMEIDA DE OLIVEIRA SILVA	*.*.20102	10839
ALYNE ANDRADE DE SOUSA	*.*.47164	10840
OLINDA ROSA DA COSTA	*.*.01168	10841
JESSICA CRISTINA SANTOS OLIVEIRA	*.*.70340	10842
SABRINA RODRIGUES SOUZA OLIVEIRA	*.*.32149	10843
ELIZANGELA FELIX CORREIA VILARINHO	*.*.03101	10844
KAMILA SALES DE SOUZA SILVA	*.*.04123	10845
FRANCIELY DA SILVA RIBEIRO	*.*.90150	10847
FERNANDA KATIELLY MARTINS MOURAO	*.*.16134	10848
HELLEN CRISTINA DE SOUSA SILVA	*.*.90200	10849
MARIA ANGELICA COSTA REZENDE	*.*.78181	10850
CARLA MARIA OLIVEIRA GONZAGA	*.*.51156	10851
DANYELLA FRANCA PEREIRA	*.*.04195	10852
NAIANE FERREIRA DA SILVA SANTOS	*.*.48101	10853
ISABELLA CELESTINA DOS SANTOS GOMES	*.*.10100	10854
LILIAN DORNELES FERREIRA	*.*.96127	10855
JOAO BATISTA GOMIDES	*.*.20172	10856
MARLY PEREIRA DA ROCHA	*.*.39505	10857
FABIANA SILVA MIRANDA	*.*.73153	10858
JULIANA SANTOS FARIAS	*.*.18130	10859
FLAVIA DE CARVALHO LIMA	*.*.43104	10860
CORACY PEREIRA DOS SANTOS	*.*.74253	10861

ALINE AUREA DA SILVA	*.85104	10862
IONETE MARIA GOMES ESCORCIO AGUIAR	*.69387	10863
LUCILENE ALVES GOMES	*.52416	10864
MARTA APARECIDA DE SOUZA	*.63111	10865
JHENIFFER DOS SANTOS RAMOS	*.46102	10866
DARLAN CARLOS VERONEZ DE JESUS	*.96546	10867
GREYCE RIBEIRO SILVA	*.40189	10868
ROSYANNE MARA RAMOS JUBE CAETANO	*.30189	10869
ELEONORA NAZARETH MOURA GOUVEIA DE PAULA	*.83100	10870
ADRIANA SANTANA BARBOSA	*.67394	10872
EUDA RODRIGUES SILVA	*.11330	10873
JOHNATAN FERREIRA TOSTA	*.01111	10874
DORILENE BISPO DA CRUZ	*.70163	10875
DENIVAL ALCANTARA SANTOS	*.70507	10876
FERNANDA DA COSTA SOUZA	*.81106	10877
MARCELLA KRISTINA ALVES RAMOS	*.99110	10878
LORRAINE GOMES RAMOS	*.38151	10879
HEMILLY LAUANDA DE JESUS	*.58100	10880
ELENY RODRIGUES DOS SANTOS	*.26140	10881
ROCLESIA DOS SANTOS ALMEIDA FONSECA	*.11163	10882
ANA CELIA CONCEIAAO DE SOUSA	*.71116	10883
KAREN CRISTINA MARTINS DA SILVA	*.91100	10884
SIRLENE RODRIGUES LAURINDO	*.10153	10885
MARIA ELIANE BARROS FERREIRA	*.03106	10886
ELINEIDE SOUZA FREITAS	*.25204	10887
ZACARIAS DE OLIVEIRA NETO	*.47134	10888
LILIANE FRANCISCA DA COSTA BELEM	*.22181	10889
LEIDIANE JOSE DA SILVA	*.86185	10890
KARINA MARTINS PRADO SOARES	*.94240	10891
RENATA PEREIRA DE SOUSA	*.26190	10892
FLAVIO ALVES BOMBONATE	*.28843	10893
ELZA MATIAS COSTA	*.73122	10894
AMANDA PCDOLL HOTMAIL COM	*.79115	10895
KATILENE DA SILVA SANTOS	*.77290	10896
MIKE HANEY VALE MOURA	*.10120	10897
MAYARA RIBEIRO DOS SANTOS	*.05119	10898

LUCIENE BARBOSA DE SOUSA	*.95136	10899
VALDIR CORREIA DE LIMA	*.91192	10900
MARIA LUZENIR BARBOSA DE SENA	*.73108	10901
MARIA DA CONCEICAO ALVES DA SILVA MORAES	*.90159	10902
LETICIA VENANCIO DE OLIVEIRA	*.33162	10903
ANA PAULA MARTINS DE SOUZA	*.43191	10905
EUNICE DE ANDRADE PEREIRA	*.59234	10906
RHAIANE RAMOS RODRIGUES	*.78146	10907
ELIZETH IZIDORO SILVA	*.92162	10908
ANA ALICE SOARES DE SOUSA	*.67383	10909
NAIRA INGRID LOPES DA SILVA	*.55398	10910
AMAURI SILVA SANTOS	*.24578	10911
SIRLENE DE JESUS PEREIRA	*.61187	10912
ELANE CRISTINA DA SILVA	*.33204	10913
POLIANE DA SILVA LOPES	*.27149	10914
GENIEJE MARIA DOS SANTOS	*.66404	10915
JULIANA ALVES DOS SANTOS	*.67104	10916
EMILLE RODRIGUES DOS SANTOS	*.08177	10917
LETICIA ALVES BARBOSA	*.84130	10918
REGIANNY RODRIGUES DE OLIVEIRA RAMALHO	*.88105	10919
DAYANE FERREIRA REIS	*.84107	10920
KASSIA NARA PEREIRA DOS SANTOS	*.35103	10921
JOSEFA KALINA DA SILVA GOMES	*.22109	10922
MOISES ABRAAO	*.75160	10923
KETTRIN PRICILLA GARCIA LIMA	*.98130	10924
BRUNO MOREIRA LIMA	*.41120	10925
MONIQUE SARA DA SILVA	*.70134	10927
GESSICA FERREIRA NOGUEIRA NUNES	*.03176	10928
VIVIANE DE JESUS SANTOS	*.51108	10929
TATIANA CARVALHO DA SILVA	*.67160	10930
JUCIENE PINA DO REGO	*.59559	10931
MARIVANY ALVES MENDES	*.07147	10932
HUMBERTO SOUSA MACHADO JUNIOR	*.05104	10934
JOCELINA FRANCISCO ROMANO PEREIRA	*.88172	10935
TATIANE FERREIRA CHAVES	*.55188	10936
RIVAS XAVIER DA SILVA	*.86191	10937

MARCONDES BANDEIRA E SILVA	*.*.33187	10939
GERALDO SOARES DA SILVA	*.*.11172	10940
TATIANA NASCIMENTO DE SOUZA	*.*.80153	10941
ALDELITA MARQUES RIBEIRO	*.*.33156	10942
JORDANA FERREIRA DA COSTA	*.*.00171	10943
HELOIZA RODRIGUES DE SOUZA	*.*.76183	10944
THAUANY LEAO DA SILVA	*.*.76182	10945
IVANEIDE DIAS DAS CHAGAS	*.*.37104	10946
ELIZANGELA XAVIER ANDRADE	*.*.07168	10947
GILVANETE SILVA PARENTE	*.*.72234	10948
MARCIA FERREIRA DE ALMEIDA	*.*.63187	10949
JOSE ANTONIO INACIO	*.*.97815	10950
TATIANE LEANDRO RODRIGUES LOPES	*.*.14160	10951
KEILA PEREIRA DA SILVA	*.*.08111	10952
DEISY KELLY DA SILVA ALVES	*.*.61196	10953
ERIVANE DE CASTRO RIBEIRO	*.*.65276	10954
REGINALDA DANIEL DE LIMA	*.*.31104	10955
RENATA SILVA DE CASTRO	*.*.03174	10956
JESSICA RAYMARA HENRIQUE DA COSTA	*.*.97114	10957
ROSANA KELLY RIBEIRO SILVA	*.*.65334	10958
DAIANA GORETE ROSA	*.*.26116	10959
EDICLEIA MARTINS DA COSTA	*.*.62115	10960
LUCILENE CIRILO ALEIXO DOS SANTOS	*.*.38120	10962
MARIA APARECIDA SOUZA SANTOS VILARIM	*.*.44136	10963
LENI DA SILVA	*.*.61234	10964
ANA VITORIA CUSTODIO RABELO	*.*.38110	10965
JESSICA KAROLINE DO CARMO PEREIRA	*.*.88107	10966
FABIANA LIMA MENDES	*.*.33361	10967
CARINE OLIVEIRA NASCIMENTO	*.*.60524	10968
EDMILSON FRANCISCO DE MOURA	*.*.76197	10969
RAQUEL LUIZ DA SILVA	*.*.67100	10970
FABIANA DE ARAUJO SANTOS	*.*.24181	10971
DOURACILDA ANTUNES SOUZA	*.*.94391	10972
MARIVALDA AUXILIADORA ALMEIDA MODESTO	*.*.60204	10973
RAYOANAM GMAIL COM	*.*.92186	10974
JENIFFER MARCIANO PEREIRA	*.*.73115	10975

ALAYSSE FERREIRA DE SOUZA	*.*.06100	10976
HERICA DA SILVA LIMA	*.*.24145	10978
LEOCARDIA DE LIMA	*.*.99155	10979
EMILLY VITORIA BORGES DE MORAES	*.*.37110	10980
ZENILDE ELOI DE SOUSA	*.*.23272	10981
TIAGO LUIS DA SILVA RODRIGUES	*.*.82160	10982
SIMONE VIEIRA BATISTA	*.*.92180	10984
SANDRA MARIA ALVES	*.*.16104	10985
VALDIRENE SOUSA DA SILVA	*.*.38199	10986
AMANDA ADRIELLY RODRIGUES LOPES	*.*.55181	10987
SIMONE GOMES DA SILVA	*.*.27104	10988
ABILISLANDEY PEREIRA DAS NEVES	*.*.69153	10989
FABIANO DA SILVA LIMA	*.*.85153	10990
LUISFERNANDO DOS SANTOS	*.*.03172	10991
DAYISBETH SARAY NAVARRO MENDOZA	*.*.60107	10992
KELLY AMARAL DA SILVA	*.*.14104	10993
BERTONE MARQUES TIAGO DA SILVA	*.*.48164	10994
CLAUDIA EURIPA BALDUINA NOVAIS MONTALVAO	*.*.73110	10995
STEFANE LAIARA OLIVEIRA DOS SANTOS	*.*.02146	10996
RONIVALDO COSTA FRANAA	*.*.76171	10997
VALDIVINO DOMINGOS DO AMARAL	*.*.44115	10999
GEISSE MAIARA SOUSA ANDRADE	*.*.02103	11000
LEIA OLIVEIRA DE JESUS	*.*.66858	11001
MICHELY ROSA DE OLIVEIRA	*.*.91187	11002
PATRICIA NASCIMENTO DE JESUS	*.*.14594	11003
TALITA LUSTOSA DE ARAUJO	*.*.86124	11004
ALISSON SANTOS SILVA	*.*.79173	11005
JULIANA GABRIELA PEIXOTO DA SILVA	*.*.39124	11006
MARCIA ALVES DA SILVA	*.*.45170	11007
JHONE VALDO SILVA ANDRADE	*.*.01366	11008
NELI PEREIRA DOS SANTOS	*.*.91115	11009
ALAN LUCIANO SILVA MARTINS	*.*.55285	11010
BIANCA OLIVEIRA SOUSA	*.*.57336	11011
DIVINA APARECIDA VITORINO	*.*.08120	11012
GIVONILDO JOSE SILVA	*.*.13287	11013
MARCOS PAULO CORDEIRO	*.*.54139	11014

LAURA SELANI SILVA	*.*.00107	11015
DAIANE ARAUJO DA SILVA	*.*.02590	11016
SANDRA APARECIDA DA SILVA	*.*.52172	11017
QUEZIA DOS SANTOS DELFINO	*.*.68128	11018
KESLEY PAOLA FERREIRA MARQUES	*.*.35186	11020
BRENDA COSTA LEMOS	*.*.39137	11021
ANA PAULA CANDIDO DE MOURA	*.*.59151	11022
ANA KOSLOWSKI CAMARGO	*.*.10087	11024
WINICIUS FERREIRA MARTINS	*.*.50113	11025
GUTEMBERG DE SOUSA BONFIM	*.*.42520	11026
ROZANE MIGUEL DOS SANTOS	*.*.11194	11027
EDINELIA TEIXEIRA BASTOS	*.*.26122	11028
BRUNA ARANTES RESENDE	*.*.03100	11029
CARLOS EDUARDO CANDIDO	*.*.73190	11030
LEIDIANE PEREIRA NASCIMENTO	*.*.07195	11031
APARECIDA CASSIA DA SILVA	*.*.79115	11032
BIANCA CAROLINE	*.*.88131	11033
CLEIZA CARDOSO MELGAAO	*.*.56143	11034
VANUBIA LUCIA RIBEIRO DE MORAES	*.*.14634	11035
DANUSIA NAIRA DA SILVA	*.*.16187	11036
ELEUZA FARIA DE MACEDO MARTINS	*.*.42154	11037
JOSE EDUARDO VEIGA	*.*.80100	11038
PATRICIA ARAUJO LOPES	*.*.76122	11039
TICIANA GONAALVES JACINTO SAMPAIO	*.*.26387	11040
NELSON CANDIDO CORREA NETO	*.*.14115	11041
PAULA SURIANE DOS SANTOS SENA	*.*.69305	11042
RAYMARA DA CRUZ RODRIGUES	*.*.06328	11043
MICHELLY DA SILVA MELO MENDONCA	*.*.58104	11044
NAYARA ALVES DE BRITO SILVA	*.*.92172	11045
EDSON JOSE DA SILVA	*.*.94809	11046
CACIONALDO ALVES DA SILVA	*.*.97344	11047
SIRLENE ALVES RODRIGUES	*.*.89120	11048
WERICA JOANA GUIMARAES DOS SANTOS	*.*.87114	11049
MYLLENA DE SOUZA NUNES	*.*.52173	11050
OSMAR GONCALVES RAMOS	*.*.23115	11051
RITA PEREIRA COSTA	*.*.27399	11052

NATHALIA OLIVEIRA MACHADO	*.*.20148	11054
LUDIMILA GAMA LUCAS	*.*.74146	11055
JANAINA LIMA VILLELA	*.*.90163	11056
THAYNAN ALVES LINHARES RICARDO SARAIVA	*.*.18160	11057
RHAYSSA MAGALHAES ESTEVAM	*.*.84150	11058
REGINALDO LEOPOLDINO	*.*.26120	11059
ALESSANDRA DIAS DO NASCIMENTO	*.*.94172	11060
EVENICE GONAALVES DA SILVA	*.*.37169	11061
AMANDA ROCHA DA SILVA	*.*.99190	11062
FABIANA MESQUITA LEMES	*.*.17183	11064
EBER BRANDAO CRUZ	*.*.35149	11065
ANA CAROLINA MACIEL DA SILVA	*.*.46247	11066
ALINE RODRIGUES DE SOUZA	*.*.70100	11067
FRANCIMILSON ALVES DA SILVA	*.*.65120	11069
EDNALDO NOGUEIRA PEREIRA JUNIOR	*.*.45199	11070
MELBYAN GABRYELLA MARQUES DE SOUSA	*.*.49193	11071
EUCILETH MENDES DE SOUSA	*.*.99368	11072
FRANCINETE PEREIRA DOS REIS ALVES	*.*.90100	11073
JEANE BARBOSA BIANO DOS REIS	*.*.75185	11075
LUCIMEIRE BORGES DE REZENDE	*.*.45104	11076
RENATO DA FONSECA MIRANDA	*.*.27515	11077
BRUNA WILA PEREIRA RIBEIRO SILVA	*.*.53108	11078
VICTRO HUGO SENA DOS SANTOS	*.*.21110	11080
BRUNO DOS SANTOS SOUZA	*.*.61191	11081
IOLETE RIBEIRO BEZERRA	*.*.16375	11082
DAYANA MARQUES DOS SANTOS	*.*.64146	11083
MYKAELLA CHRISTINA SOARES DE MORAES	*.*.02160	11084
RAQUEL ELIAS SOUSA TEIXEIRA	*.*.14107	11085
ILMA DA PIEDADE FERNANDES DA SILVA	*.*.39149	11086
KARLA CARDOSO DE SOUSA	*.*.89144	11087
ANA REGINA DA SILVA	*.*.55500	11088
YANCA LORRAYNE ALVES RODRIGUES	*.*.23130	11089
DIENY ALVES DA SILVA	*.*.94201	11090
CRYSNANDA GRACIELLE MENEZES DE SOUSA	*.*.74170	11091
HELLEN MONICA ALVES DA SILVA	*.*.63102	11092
JACIARA CHAVES DA COSTA SANTOS	*.*.53110	11093

TAYNARA CARDOSO DA SILVA	*.09105	11094
JULIANA MACARIO DOS SANTOS	*.83490	11095
MARIA DAS GRAAAS SOUZA XIMENES ALVES	*.42734	11096
LENY CARRIJO DE MENDONAA	*.58120	11097
TEREZINHA DE JESUS SIQUEIRA BRAGA	*.55204	11098
LUANA DE SOUZA VIEIRA	*.92143	11099
ANA LUIZA DE JESUS SILVA	*.10108	11100
VANESSA PEREIRA TOME	*.34105	11101
CARLUCIO RODRIGUES ARRAIS	*.44191	11102
FRANCISNATO RODRIGUES DE SOUZA	*.58180	11103
LUSINETE SOARES PEREIRA	*.71304	11104
LEIDIANE MARIA MOREIRA	*.84100	11105
SAMARA FERREIRA DE ASSIS	*.20121	11106
TALLISON GABRIEL RODRIGUES GOMES	*.28155	11107
DAIANE REGINA DA SILVA	*.29157	11108
LORRANE STEFFANE DA SILVA NUNES	*.93175	11109
GIRLEY DA SILVA FERNANDES GOMES	*.92165	11110
ALINE DOS SANTOS SALAZAR	*.35148	11111
ANALIA CAROLINA DE MORAIS BENICIO	*.36300	11112
FERNANDO CESAR LIMA	*.90180	11113
MARCOS HENRIQUE RIBEIRO DOS SANTOS	*.09128	11114
JULIANA CANDIDO DA SILVA	*.31146	11115
ADRIANA FRANCISCA RODRIGUES	*.81120	11116
MARINA LOPES BORGES GONDIM	*.70110	11117
ROSILENE DE SOUZA XIMENES	*.12750	11118
RAQUEILA SILVA SOUSA	*.03143	11120
MARLUCIA DOS REIS	*.23178	11121
PATRICIA RIBEIRO BORGES	*.47134	11122
ELIJANE GOMES DOS SANTOS	*.99151	11123
LUDMILA GOMES DOS SANTOS	*.89123	11124
RENATA ALVES COSTA	*.65291	11125
ORISVALDO BARBOSA GONCALVES	*.24114	11126
NUBIA COSTA DA SILVA SANTOS	*.50114	11127
MARIA DO CARMO ASSUNAAO CRUZ	*.40224	11129
JASCIANY CHAVES DA COSTA	*.35326	11130
ANA CAROLINA HIMMEN	*.73102	11131

MARISANGELA OLIVEIRA DA SILVA	*.51113	11132
DANIELE CRISTINA ALVES FERREIRA	*.07175	11133
STEFANY DE FATIMA XAVIER ROSA DA COSTA	*.44146	11135
MAYKELLEN ALVES SOUZA	*.89189	11136
DEUSDETE PEREIRA DA COSTA	*.78120	11137
ALLAUANA FERREIRA SANTOS	*.46161	11138
VINICIUS BARROS DE LIMA	*.82194	11140
VIVIANE GODOI DE SOUZA GOMES	*.83153	11141
MARIA DA LUZ DIAS DOS REIS	*.51142	11142
NARA KUNER DE SOUZA	*.25153	11143
JOELMA GOMES BATISTA	*.33106	11144
NILZA DE OLIVEIRA SOUZA	*.66134	11145
MAURILIO MARTINS DE ARAUJO JUNIOR	*.79169	11146
JOSILENE VIANA DA SILVA	*.53384	11147
KENYA ELIAS DE MORAES	*.27178	11148
THAYNARA ANITA RODRIGUES CUNHA LIMA	*.47183	11149
SUZANA LEONEL DA CONCEIAAO	*.67134	11150
SUEMI ROCHA SANTOS	*.97156	11151
ANA PAULA MARIANO DE JESUS	*.81100	11153
MONICA SIQUEIRA LEITE	*.87352	11154
LEANDRA DA SILVA BRAZ	*.14106	11155
SALEN DAVI ALVES DA SILVA	*.98124	11156
ELLEN SUZIE DE SOUZA ASSIS	*.65115	11157
JOANILDA GOMES DE ASSIS	*.35115	11158
ELIENE DOS SANTOS OLIVEIRA	*.34109	11159
DILZA NERES DE FARIAS	*.22172	11160
ANA PAULA PINHEIRO DOS SANTOS	*.90150	11162
LINDA INES PEREIRA DA SILVA CINTRA	*.78139	11163
JESSICA CRISTINA DA SILVA SANTOS	*.02178	11164
GESIO VICENTE DA COSTA	*.13115	11165
ROSILENE MOREIRA SILVA	*.63390	11166
JANAINA DE MACEDO SANTOS	*.06112	11168
PAULA LANUSSE DE SOUSA ZAFRED	*.14140	11169
MARIA LUCIA CARVALHO DE ARAUJO	*.72104	11170
JADSON VALE CAVALCANTE	*.62156	11171
ANA PAULA COELHO DA SILVA	*.73181	11172

THAIS CRISTINA SILVA MARTINS	*.77162	11173
BRUNA CAMPOS DOS SANTOS	*.32135	11174
RAFAEL DA SILVA BATISTA	*.56671	11175
FABIANA CESAR DE OLIVEIRA	*.21153	11176
MARCELA DE CASSIA RODRIGUES PEREIRA	*.11154	11177
JEANGELA ALVES DA SILVA	*.52269	11178
ITALO LUTORRES NEVES DE BRITO	*.69177	11179
JOSE ANTONIO ARANTES MACHADO	*.51140	11180
CLICIA DIAS CHAVES	*.12575	11181
ALDOVANDO MIGUEL STIVAL	*.90130	11182
DEBORA SOARES DE OLIVEIRA	*.39170	11183
HAYENE LUIZ FERNANDES	*.91114	11184
GRACIELE TIAGO DA SILVA COSTA	*.65144	11185
INGRIDE BATISTA MAIA	*.82238	11186
CAROLINE MENDES ALVES ROCHA	*.66139	11188
SARA SILVA PEREIRA	*.12173	11189
LUCIENE ALVES DE ANDRADE	*.47120	11191
IVONETE JARDIM VIANA	*.28303	11192
JONATAS VIANA ARAUJO SILVA	*.98197	11193
ADAIR TIAGO	*.10178	11194
CAROLINE CALDAS DE LIMA	*.84137	11195
ANA PAULA SILVEIRA DE SOUZA	*.77100	11196
LAILIANE FERREIRA SILVA	*.19124	11197
FABIOLA GONTIJO DA SILVA	*.87115	11198
RAIMUNDO GOMES DE MOURA	*.84142	11199
MARCIO ROBERTO RIOS	*.88191	11200
EDINAMAR PINTO BRASIL	*.71100	11201
THATIELE CAMARGO DE SOUZA	*.15176	11202
KAMILLA AMARO DE SOUSA	*.16104	11203
ANTONIO LEANDRO DA CONCEIAAO	*.14205	11204
WEILA PEREIRA DOS SANTOS	*.76160	11206
SULLIVAN GUILARD DE OLIVEIRA	*.52112	11207
FRANCIETE PEREIRA DE ALMEIDA	*.13205	11208
CLAUDIA DIVINA SANTANA SILVA	*.62117	11209
JANAINA LOPES DOS SANTOS	*.86132	11210
WILLIAN MARTINS PEREIRA	*.62168	11211

JOSE RONALDO BORGES	*.54199	11212
DIANA SOARES SILVA	*.17171	11213
ROSIANE DARIELE PIRES DA SILVA	*.52187	11214
NATTAN GABRIEL ALVES DE OLIVEIRA	*.86101	11215
ERIKA CRISTINA LOPES DA SILVA MENEZES	*.65161	11216
LORRAINNY SANTANA DA SILVA	*.19183	11217
KARITA APARECIDA MAGALHAES SANTOS	*.42110	11218
JUSCELINO DE OLIVEIRA FILHO	*.60144	11219
ANDREIA FERREIRA DOS SANTOS	*.27100	11220
PAMELA STEFANY GOMES DE CARVALHO	*.45100	11221
RALSIMA AMARO CORREA	*.93134	11222
IZABEL CRISTINA DE MORAES SOARES	*.07134	11223
REBECCA JOQUENNIA PEREIRA DA COSTA	*.53115	11224
HYARA PEREIRA SANTOS	*.55156	11225
MURILLO DE PAULA LIANDRO	*.89175	11226
NADIRENE RIBEIRO DE SOUSA	*.17189	11227
SILVANA MOREIRA CAVALCANTE	*.20124	11228
LUCIMAR DUARTE DA SILVA	*.21108	11229
EUNICE DE JESUS MOTA	*.81104	11230
ELEN CRISTINA DA CRUZ	*.59630	11231
SIMONE DE OLIVEIRA RAMOS	*.67127	11232
CLEYTOM SILVA ROCHA	*.45153	11233
DEBORA CRISTINA SILVERIO LOPES	*.02134	11234
GHIOVANA COSTA GUALBERTO DOS SANTOS	*.51158	11235
MONICA PEREIRA DA COSTA	*.27172	11236
KHAIENNY BUENO DA SILVA	*.10108	11237
YOVANNA KAROLYNNE MACARIO DOS ANJOS	*.79166	11238
FABIANA RODRIGUES SILVA	*.81127	11239
DOUGLAS ANDRADE DE NOVAIS	*.50160	11240
CLEITONE DA SILVA LIMA	*.04310	11241
CLEUZA DO COUTO	*.82191	11242
ANA MARIA DE OLIVEIRA FRANCO	*.19153	11243
IOLANDA RIBEIRO BEZERRA	*.44276	11244
VAGNER GALVAO DOS SANTOS	*.43168	11245
MARIA ALCIONE PEREIRA DO NASCIMENTO	*.47300	11246
MILLENA APARECIDA DE JESUS	*.66110	11247

DOMINGAS NEVES DE CARVALHO	*.*.45153	11248
MARIA DE OLIVEIRA FRANCA	*.*.07100	11249
PRISCILA FARIAS SILVA DOS SANTOS	*.*.64164	11250
LUCIANA ALVES DE OLIVEIRA	*.*.75140	11251
KERCIA REGINA DOS SANTOS MONTEIRO	*.*.59310	11252
RAIANE SILVA DE ARAUJO	*.*.12508	11253
FRANCIELLY SOUZA DE OLIVEIRA	*.*.69145	11254
JOAO VICTOR ALVES DOS SANTOS	*.*.16159	11255
WELITA BENTA DOS SANTOS	*.*.39196	11257
FABIANE RODRIGUES CAETANO DA SILVA	*.*.88109	11258
ALANA PORTO AMORIM	*.*.52188	11259
DANIELA DA SILVA CARVALHO	*.*.79157	11260
YAGO WEVERTON MORETE DA SILVA	*.*.29189	11261
BARBARA DE LOS ANGELES AGUILAR SALAZAR	*.*.43143	11262
JORDANNE MENDES DE MOURA	*.*.43161	11263
JESSICA DOS SANTOS PARREIRA	*.*.99170	11264
IOLETE PULUCENA DO NASCIMENTO RIBEIRO	*.*.74191	11265
PATRICIA SOARES BECKER FERREIRA	*.*.62127	11266
FRANCIANE DE LOURDES COSTA OLIVEIRA	*.*.95187	11267
CHRISTIANE PEREIRA DE CARVALHO	*.*.83130	11269
DAYANE SILVA MARTINS	*.*.18170	11270
MARIELLY ESTRELA DOS SANTOS	*.*.22166	11271
FERNANDA AUGUSTO FONSCCECA MAIA	*.*.52175	11272
IRIS BORGES DA SILVA	*.*.23208	11273
CINTIA KATIELE CHAVES DOS SANTOS	*.*.13160	11274
TATIANE BRTIO RIBEIRO SOUZA	*.*.45190	11275
DANIEL RIBEIRO ALVES SILVA	*.*.28182	11276
RENATA MAIA PINHEIRO DE OLIVEIRA	*.*.30125	11277
SONIA DE SOUSA	*.*.45191	11278
ROSIVANI NUNES DO NASCIMENTO	*.*.20203	11279
MARIA NAIANE PEREIRA DOS SANTOS	*.*.63299	11280
LUCIA SILVA DIAS	*.*.16149	11281
TATIANE DE SOUZA SILVA	*.*.95100	11282
ANALINE TEIXEIRA DA SILVA	*.*.04595	11283
KATIUSCY FLAVIA RODRIGUES	*.*.38139	11284
WANDERLEIA TRINDADE MOURA	*.*.88184	11286

ANA CAROLLINA ALVES DA COSTA	*.43146	11287
NAYARA NOGUEIRA GOMES DE MATOS	*.77143	11288
JOSE DE DEUS ALVES SOUZA	*.31172	11289
FLAVIA OLIVEIRA DE SOUSA	*.97119	11290
IVANIR GOMES DE SOUZA	*.61191	11292
YORRANA CABRAL DOS SANTOS	*.80119	11293
AMANDA MARTINS TOME TEIXEIRA	*.91161	11295
LETICIA AMORIM SILVA	*.45139	11296
ADRIANA PAIVA DE OLIVEIRA	*.04149	11297
WEDER PEREIRA LEAL	*.64120	11299
PRISCILLA AGDA DOS SANTOS	*.97154	11300
LEOVANIO FRANCISCO RIBEIRO	*.67125	11301
JOAO PEDRO	*.19150	11302
THAIS SIMOES DA SILVA	*.62161	11303
NATACHA KELY DOS SANTOS LIMA	*.46108	11304
FATIMA LIMA SOUZA	*.86547	11305
ANDRE OLIVEIRA DE LIMA	*.51161	11306
WESLAINE DE OLINDA DA SILVA	*.10135	11307
CIRINEU ARAUJO FILHO	*.41300	11308
KEDNA GONAALVES DE OLIVEIRA	*.65184	11309
GENIVANIA SANT ANA DANTAS	*.26196	11310
PEDRINA DE JESUS FERREIRA GOMES	*.97130	11311
MARIKA SOARES COSTA	*.16689	11312
LUZIA DOS SANTOS	*.71236	11313
THAYNARA ALMEIDA MEDRADO	*.12173	11314
LARISSA ILANA DE JESUS MARINHO	*.85113	11315
WELLINGTON VIEIRA ROSA DE SOUZA JUNIOR	*.04140	11316
GESSICA BARBOSA PIRES	*.65101	11317
MARCIA DIAS FONSECA	*.26168	11318
LETICIA SANTOS MORAES	*.32143	11319
LORRAYNE LOPES CARDOSO	*.86158	11320
ERLIZIANE DE JESUS SILVESTRE	*.92137	11321
ISABELA MARTINS SILVA BRUNO	*.72164	11322
LUANNA DYESSICA COSTA DA PAZ	*.63171	11323
JESLAYNE DE ARAUJO PAULINO	*.11182	11324
LUCILENE RIBEIRO NORONHA	*.40172	11325

BRENER SERAFIM BATISTA BENTO	*.*.91137	11326
EDIVANE FERNANDES DA SILVA	*.*.41149	11327
IRAMELIA CAROLINA MARQUES CASTILHO	*.*.60157	11328
MARIMAR DE SOUZA SILVA	*.*.52531	11329
CAROLINA DO PRADO BRANDAO DE OLIVEIRA GODOI	*.*.60134	11330
VALDAIR CARNEIRO DA SILVA	*.*.83104	11331
VANESSA LOPES DA SILVA	*.*.81196	11332
GISLEIDE DE ALMEIDA AGUIAR	*.*.73130	11333
MAZENIEL OLIVEIRA SOARES	*.*.52158	11334
ROZINEIDE AMBROSIO DE OLIVEIRA	*.*.17156	11335
MARIA NECI BARBOSA CAVALVANTE	*.*.86372	11336
JULIANA ALVES DA MOTA	*.*.86169	11337
HILLARY DOS SANTOS ARCULANO	*.*.99114	11338
LUDMILLA CRISTINA SILVA BITENCOURT	*.*.46155	11339
DYEGO DE FREITAS MOREIRA PEREIRA	*.*.19287	11340
SEBASTIAO DO CARMO PIMENTEL FILHO	*.*.71191	11341
DEBORA FERREIRA DA SILVA	*.*.48131	11342
CONCEIAAO NUNES NASCIMENTO	*.*.46149	11343
AGATHA RODRIGUES LEMES	*.*.91100	11344
DOUGLAS DE SOUZA PADILHA	*.*.22101	11345
SIMONE FEITOSA PEREIRA	*.*.96101	11346
LIBIA BORGES ARAUJO	*.*.43153	11347
PYETRA RAMONIELLY PERES LEAO	*.*.13124	11348
JENNIFER SILVA ANICETO	*.*.96158	11349
EMIVAL ANTONIO DA SILVA	*.*.20125	11350
ALESSANDRO BOTELHO DE OLIVEIRA	*.*.30145	11351
THALLITA FERREIRA DOURADO	*.*.84167	11352
LUAN ANDRADE OLIVEIRA	*.*.20127	11353
WELLINGTON GOMES DA SILVA NOGUEIRA	*.*.18158	11354
SUELEN EDUARDA RIBEIRO DE SOUZA	*.*.10870	11355
CAMILA MOREIRA BARROS DE LIMA	*.*.36130	11356
KATIUSCIA DE VASCONCELOS MONTEIRO	*.*.70173	11357
MARIA NICE DOS SANTOS OLIVEIRA	*.*.99253	11358
FERNANDA DE ARAUJO ROSA	*.*.94181	11359
SONIA REGINA SILVA DE JESUS	*.*.59130	11360
MARIA NAZARE EVANGELISTA DA ROCHA	*.*.73689	11361

JULIANA ALVES DOS SANTOS	*.*.29599	11362
DRIELLY MOREIRA REZENDE	*.*.47188	11363
ALINE ARAUJO DE SOUSA	*.*.71106	11364
MARIA DANIELE DE MELO TAVARES	*.*.29281	11365
KAMILLA SANTANA DA SILVA	*.*.75100	11366
GERSON JUNIO ALVES PEREIRA	*.*.88165	11367
ADRIANE CAJAIBA	*.*.04227	11368
TAIS NATHANNY PEREIRA DA SILVA	*.*.88103	11369
LARYSSA SILVA NASCIMENTO	*.*.44169	11370
RAFAELLA ALVES DOS REIS	*.*.83120	11371
MARIA MADALENA DE ALMEIDA	*.*.76115	11372
RITA PASSOS CARVALHO	*.*.84534	11373
EDIVALDO JOSE DE OLIVEIRA	*.*.13458	11374
JILNEY MACHADO	*.*.89104	11375
MICHELLE PEREIRA DA SILVA	*.*.85198	11376
MARIA DE LOURDES DE OLIVEIRA	*.*.64104	11377
ALINE LIMA DA CUNHA	*.*.63109	11378
POLIANA SOUSA COSTA	*.*.08103	11379
EDNA MEDEIROS DANTAS	*.*.67187	11380
HELOIZA ANGELA DE ASSIS	*.*.44198	11381
LILIANA KEYTT PEREIRA DA SILVA	*.*.18130	11382
JHENYFER CHRISTINA SOARES DE MORAES	*.*.99193	11384
EDLAINE PEREIRA DA SILVA	*.*.22120	11385
LAYS MARY SATIRO GARCIA	*.*.99110	11386
JOANA DARC ALVES DA SILVA	*.*.36149	11387
BRUNA ROSA SILVA	*.*.82103	11389
BEATRIZ CAROLINE DOS SANTOS	*.*.22196	11390
DJACIRA AVELINO DA SILVA	*.*.53172	11391
THAIS JOANA ROCHA AYRES	*.*.35502	11392
ADNA NASCIMENTO	*.*.10125	11394
DAYANE LINA SOUZA VIEIRA VILLELA	*.*.40123	11395
DEBORAH CRISTINA MARINHO DOS SANTOS ROCHA	*.*.60175	11397
AMANDA SODRE ROCHA FONTENELE	*.*.94335	11398
VANESSA LUCIA DE JESUS SANTOS	*.*.40133	11399
JACKELINE ALVIS DA CUNHA	*.*.27133	11400
ANTENOR NETO PIRES MAGALHAES	*.*.24110	11401

ANTONIO ALVES DE ARAUJO	*.*.05115	11402
MARIA JOSE VIANA CARVALHO	*.*.10357	11403
VIVIANE SILVA BERNARDES GUIMARAES	*.*.30109	11404
SUERLE MARIA NASCIMENTO DA SILVA	*.*.47257	11405
SIMONE CHAVES DE SOUSA	*.*.60349	11406
MAICK PEREIRA ROCHA	*.*.68187	11407
JACKELINE MUNIZ MOTA	*.*.45123	11409
GLENDA VITORIA MIRANDA DO NASCIMENTO	*.*.78160	11410
ALICE EFIGENIA DE JESUS	*.*.54172	11411
CLAUDIANA DO CARMO MOTA	*.*.28131	11412
MARILANGELA FRAGOSO MATOS	*.*.52134	11413
GRAZIANE GARCIA ANTUNES PIRES	*.*.66870	11414
MADALENA ROSA DE SA SANTOS	*.*.43810	11415
DIVINA NEUZA DE OLIVEIRA	*.*.10104	11416
ILSYELI FERREIRA DE ALMEIDA FONSECA	*.*.73162	11417
NARA DO NASCIMENTO E SILVA	*.*.15162	11418
CELIA ALVES DE OLIVEIRA	*.*.18115	11419
ANTONIA MARIA LOPES DE OLIVEIRA	*.*.21108	11420
JOSIMAR DOS SANTOS	*.*.28100	11422
SAMELLA HARY PEREIRA DA ROCHA	*.*.16105	11423
VANDERSON GOMES DE CARVALHO	*.*.40120	11424
VALERIA MOREIRA DA SILVA	*.*.87196	11425
STEFANNY MELO MOREIRA	*.*.25100	11426
MIRIAM REGINA DA SILVA	*.*.42104	11427
JESSICA PIRES DA RESSURREICAO SERRA	*.*.58126	11428
CLEONICE CELESTINO BARBOSA	*.*.08138	11429
JOSICLEIA FREITAS DE FREITAS	*.*.56207	11430
LORENA NUBIA DOS SANTOS	*.*.08127	11431
ISABELA PEREIRA BRITO	*.*.67112	11432
NAIR FLAVIA RIBEIRO DA SILVA	*.*.04174	11433
CRISTIANE DA SILVA OLIVEIRA	*.*.36279	11434
MARCIA SOUZA JORGE SANTOS	*.*.44210	11435
EDILENE MOREIRA LISBOA	*.*.26850	11436
LUANA MONTEIRO PEREIRA	*.*.68141	11437
MAYARA RIBEIRO DOS SANTOS	*.*.35314	11438
JEANE FERREIRA SANTOS	*.*.04179	11439

LETICIA CARDOSO DA ROCHA SANTOS	*.*.76165	11440
PATRICIA DA SILVA BARBOSA	*.*.95138	11441
THAYANNE MARTINS DE MORAIS	*.*.42153	11442
ELISANGELA DO NASCIMENTO	*.*.78120	11443
JESSICA ANDRADE DE MELO	*.*.33144	11444
LUCINEIA FELICIA DA SILVA	*.*.30215	11445
TIFFANY AMANDA DOS SANTOS	*.*.08105	11446
NATHALIA DA SILVA PINHEIRO	*.*.44144	11447
DANIEL ESCOBAR RAMOS	*.*.08523	11448
LAISE ALVES FEITOSA	*.*.33356	11449
CARLA PEREIRA DE SOUSA	*.*.95119	11450
NATHALIA LOPES CARVALHO	*.*.31169	11451
CLAUDIANE DO NASCIMENTO AGUIAR	*.*.90327	11452
CASSIO SANTOS NEVES BOAVENTURA	*.*.13596	11453
MARIA DIVINA DA SILVA	*.*.52100	11454
NATHALIA ALVES BRANDAO	*.*.08143	11456
SEBASTIANA SANTOS SILVA	*.*.60125	11457
GABRIELA GOMES LOPES	*.*.48111	11458
DANIELE FERNANDES FREITAS SILVA	*.*.72170	11459
THALIA DE PINA	*.*.60109	11460
ISAC RAFAEL DE OLIVEIRA	*.*.30159	11461
HELIDA DA LUZ NOVATO PIRES	*.*.03123	11462
SIMONE SANTOS DE OLIVEIRA	*.*.78326	11463
MARIA ILMA GOBBI	*.*.44145	11464
ALDERE MOURA DOS SANTOS	*.*.60100	11465
SIMONE PINHO BARBOSA	*.*.41306	11466
CLEITON DE SOUSA RODRIGUES	*.*.94381	11468
JULIANA MARIA GOMES DO NASCIMENTO	*.*.10383	11469
RUTE LEANDRA DIAS SILVA	*.*.00101	11470
MARCELA DE OLIVEIRA PEREIRA	*.*.45102	11472
ELIANA PEREIRA DE LIMA	*.*.24268	11473
JOSICLEIA SANTOS SILVA FERREIRA	*.*.02266	11474
IDALINE AGUIAR DA SILVA	*.*.05373	11475
ANDRESSA DOS SANTOS ARAUJO SOUZA	*.*.25106	11476
ALESSANDRA BORGES BAIÃO	*.*.96141	11477
FLORIMAR DA SILVA GALVAO	*.*.15104	11478

ADRIANE ZAINÉ CARDOSO MONTEIRO SANCHES	*.*.42120	11479
MARINEIDE GUIMARAES	*.*.89120	11480
ZENAIDE DE FATIMA CALDEIRA DA CRUZ	*.*.32134	11481
DANIEL LUCAS SANTOS DA SILVA	*.*.62167	11482
MAYARA RIBEIRO BORGES	*.*.26175	11483
TATIANE BATISTA SATELITE	*.*.29178	11485
ROSIMEIRE FERREIRA DE FREITAS	*.*.	11486
IGOR ALVES TELES	*.*.73137	11487
ISMAHENIA TAVARES DA ROCHA	*.*.28187	11488
ANA LUCIA DOS SANTOS MOREIRA	*.*.46120	11489
ALESSANDRA VICTORIA DE JESUS ROCHA	*.*.43180	11490
DENILSON DO CARMO OLIVEIRA	*.*.48170	11491
IZABELA CRISTINA RODRIGUES	*.*.67178	11492
ECIONE CARNEIRO DE SOUSA	*.*.54197	11494
DAYANE NOGUEIRA DE SOUZA	*.*.79108	11496
AMANDA MEDEIROS DOS SANTOS	*.*.24158	11497
JULIA NAZARETH VENTURA	*.*.03164	11498
IRAI FERREIRA MARQUES JUNIOR	*.*.79160	11499
VALDETE LIDIA DOS SANTOS	*.*.79553	11500
MARIANA JACKELLYNE BRAZ BATISTA DOS SANTOS	*.*.36197	11501
JOAO ELISIARIO NETO	*.*.99170	11502
HERIKA SOARES DA SILVA	*.*.83161	11503
ALEXANDRA CAROLINA GARCIA LEIVA	*.*.42118	11504
EREMILSON ROCHA DA SILVA	*.*.71124	11505
POLIANA PEREIRA DOS REIS	*.*.45165	11507
BRUNA DA SILVA GOMES	*.*.21128	11508
IVANI BATISTA DOS SANTOS	*.*.62152	11509
WELDER EUSTAQUIO RODRIGUES	*.*.61172	11510
MARIELE BATISTA DE BESSA	*.*.93697	11511
ELISANDRA MONTEIRO	*.*.62118	11512
IASMYN GORNATTES DE FREITAS	*.*.33100	11513
RAIANY PEREIRA DE BRITO	*.*.83142	11514
DILEUZA PEREIRA AMORIM	*.*.90100	11515
JANAINA CALIXTO DUARTE	*.*.89187	11516
LIDIANE ARANTES OLIVEIRA	*.*.92177	11517
NAYARA LOPES VIANA	*.*.97120	11518

NATALIA FERNANDES DIAS MORAIS	*.*.30131	11519
JULIANA ALVES FERREIRA	*.*.63110	11520
FABIANA PEREIRA BRITO ALVES MOREIRA FRANCO	*.*.45190	11521
VIVIANE BARBOSA PEREIRA	*.*.71117	11523
EULER GOMES MOURA	*.*.63172	11524
MAURIVAN VIEIRA DA SILVA	*.*.43122	11525
CRISTIANE DE SOUZA PEREIRA	*.*.49140	11526
ANA BEATRIZ FERREIRA SOUZA	*.*.72195	11527
MARIA ELISANGELA SILVA TEIXEIRA	*.*.55168	11528
GREYCE PEREIRA DE SOUSA	*.*.82110	11530
VALDENIRA ALVES DOS SANTOS	*.*.61106	11531
DAYSE ANNE COSTA MOREIRA	*.*.76506	11532
ANA CARLA ABREU DA SILVA	*.*.42198	11533
ELIENE CEZAR NETO	*.*.68944	11534
GIOVANNA DOS SANTOS	*.*.44152	11535
KEILA TELES DOS SANTOS	*.*.86108	11536
KENIA RODRIGUES DOS SANTOS	*.*.16155	11537
GISLAINE DA SILVA BARBOSA	*.*.66194	11538
RAIARA SOARES GOMES	*.*.20183	11539
JANAINA JULIANA DA SILVA MOURA	*.*.99153	11540
LETICIA FERREIRA DO CARMO	*.*.64133	11541
RAKELINE RODRIGUES FERREIRA	*.*.63394	11542
MARCELO DE CARVALHO VIANA	*.*.12134	11543
MATHEUS IVERSON DOS SANTOS	*.*.95125	11544
THAIS SOUSA NUNES DE DEUS	*.*.08150	11545
EDIRENE DE SOUZA ITACARAMBI	*.*.61150	11546
VANELICE ALVES DA SILVA	*.*.41190	11547
MARIA APARECIDA SILVA SANTOS	*.*.91182	11548
MARICE BARROS DOS SANTOS	*.*.50197	11550
ISNA LUCAS MACHADO TIMOTEO	*.*.76106	11552
EDNALVA GONAALVES DOS SANTOS	*.*.22185	11553
CILEIA MELGACO DE OLIVEIRA PEIXOTO	*.*.30142	11554
IVONE FRANCISCA DE SOUZA GOMES	*.*.07104	11555
ELITA VIEIRA NUNES	*.*.31108	11556
MATHEUS	*.*.29170	11557
MARIA DA GUIA DE JESUS	*.*.76187	11558

AGUIDA LUZIA JACINTO SILVA	*.24191	11559
CHRISTIANE GOMES DE MELO	*.49149	11560
ANA GABRIELLA DE CARVALHO SANTOS	*.94140	11561
DANIELLA GAMA MENDES	*.90134	11562
JULIA NELLY SILVA	*.67164	11564
AUGUSTA BRELAZ GARCIA DOS SANTOS	*.75120	11565
TATIANA CALISTO DIAS DA SILVA	*.68199	11566
DIANA FERREIRA DA SILVA	*.49306	11567
MARCILENE ROSA DOS SANTOS	*.86115	11568
ERIVALDO ALVES DE OLIVEIRA	*.60359	11569
ROMARIO CRUZ FEITOSA	*.44317	11571
MURILO HENRIQUE VIEIRA CAETANO	*.63181	11572
JOENIA ALVES FARIAS	*.88141	11573
CELIA REGINA DA SILVA	*.53126	11574
VENECY BARBOSA DA ROCHA	*.11198	11575
WALISSON PINHEIRO PEREIRA	*.87193	11576
NHURYA SILVEIRA DIAS	*.56167	11577
CORACI MARIA ALVES DE OLIVEIRA	*.90130	11578
NAYARA VITORIA PERES DOS SANTOS	*.96109	11579
ADENIZIA MARIA DE JESUS FRANAA	*.10124	11580
AGNAILTON DE SANTANA SILVA	*.74100	11581
ELLEN CHRISTYNA	*.46141	11582
JAINÉ FERREIRA DO SANTOS	*.78202	11583
JOSIANE NASCIMENTO DE MORAIS	*.16101	11585
GILMAR FERREIRA SILVA	*.62104	11586
LUDMILLA RODRIGUES BARBOSA	*.88166	11587
VITORIA CRISTINA DOS SANTOS PEREIRA LOPES	*.02284	11588
MAYARA CRISTINA SANTOS PEREIRA COUTO	*.78154	11589
KEYTH DAYANNE SALES ROCHA	*.20137	11590
AYANE BORGES CABRAL	*.28103	11591
MONISIANE FERREIRA FARIAS	*.01122	11592
ELIDIANE RAMOS LEITE	*.19266	11593
MARTA DIVINA FRANCISCO DE AZEVEDO	*.21168	11594
DOMINGOS RODRIGUES SIQUEIRA	*.38100	11595
LAIS PEREIRA LOURENCO	*.33166	11596
PRISCILLA CRISTINA DE SOUSA FREITAS	*.53160	11597

RONIS ROSA VIANA	*.52138	11598
DEBORA MARIA DE SOUSA	*.25153	11599
WELBY PEDRO CARVALHO DE OLIVEIRA	*.53100	11600
SUYA SAMARA ALVES DE OLIVEIRA	*.95128	11601
EDINEUZA DE JESUS DE QUEIROZ	*.26595	11602
NEUZIANE RIBEIRO DE SOUSA SANTOS	*.84376	11603
VANIA ALVES DOS SANTOS DA SILVA	*.73191	11604
EDSON TEODORO DE FREITAS	*.24172	11605
JANAINA ALMEIDA SOARES	*.63386	11606
BEATRIZ COSTA	*.48108	11607
RAYSA MARQUES DOS SANTOS GONAALVES	*.98250	11608
KEMILLY BANY FERREIRA DOS SANTOS	*.53118	11609
SHIRLEY RODRIGUES DA SILVA	*.69121	11610
GEOVANNA FERREIRA DOS SANTOS	*.74130	11613
GESSIANY CRUZ COSTA	*.48207	11614
LUCAS QUEIROZ VIEIRA SANTOS	*.88107	11615
LECIMAR ALVES CORDEIRO	*.78187	11616
ADRIANA FERNANDES VENANCIO	*.58148	11617
IANE PEREIRA DA SILVA SOUSA	*.69147	11618
DEUSINA ARAUJO MENDES	*.87134	11619
JULIA MOURA DOS REIS	*.28184	11620
LUCELIA COSTA DA SILVA	*.34307	11621
RODRIGO PIRES DO AMARAL	*.68191	11622
LUZIA ELIAS BARBOSA	*.91168	11623
MIRIAN THALIA FRANCA DOS SANTOS	*.73125	11625
WANDER HANDER GOMES DA SILVA	*.78150	11627
JANE CLARA SILVA DOS SANTOS	*.77353	11628
CAROLYNE COUTINHO FERNANDES	*.11180	11629
SILAS BORGES RODRIGUES	*.01177	11630
MARLA DA CONCEIAAO PATRICIA PINTO	*.19148	11631
LUCIANA RIBEIRO DOS SANTOS	*.84168	11632
ALAN KARDEC LOURENCO VIEIRA	*.54149	11633
MARLENE VICENTE RIBEIRO	*.01187	11634
REGINALDO FRANCISCO VIANA DA SILVA	*.80163	11635
ELEUSA DE FREITAS SILVA	*.45102	11636
FRANCIELE MARIA DA COSTA	*.77100	11637

GEOVANA MARTINS GOMES	*.63290	11638
WANDERLEIA MIRANDA AGUIAR	*.76183	11639
LEANDRO SILVA DO NASCIMENTO	*.41285	11641
CLOTILDES NEVES DA SILVA NETA COSTA	*.48104	11642
WANESSA PEREIRA ARAUJO	*.13194	11644
URSULINA MARCIA LIMA BARROS	*.64168	11646
POLIANA SILVA CRUZ SANTOS	*.55170	11647
IVONEIDE BARBOSA FERREIRA	*.58272	11648
WELLINGTON OTAVIO SILVA	*.74163	11649
FLAVIO ALVES FERREIRA	*.74125	11650
STHER ROCHA RODRIGUES	*.24194	11651
ADRIELLY RODRIGUES TAUCCI	*.38164	11652
HERCILIA LIDIA SOUSA	*.53172	11653
ANDREIA NUNES DA SILVA TELES	*.46101	11655
ANTONIA EUZILENE DE LIMA FREITAS	*.85249	11656
BETANIA AUGUSTA DO NASCIMENTO	*.72195	11657
LILIAN CAMARGO DE SOUSA	*.06167	11658
GUILHERME HENRIQUE DE OLIVEIRA VAZ	*.46170	11659
WAITHIMAN RODRIGUES MONTALVAO	*.90110	11660
KELLY NUNES MOREIRA	*.46192	11662
ANGELINA BARBOSA DOS SANTOS	*.82187	11663
ELBANICY GOMES BARBOSA MARTINS E ESPOSO	*.36100	11664
ROSIVAL PEREIRA JARDIM	*.15103	11665
CRISLAYNE MAIALU GOMES COELHO	*.79133	11666
ANGELA MARIA PEREIRA FERNANDES	*.63369	11667
JENEFHER RODRIGUES PRIMO	*.21370	11668
BEATRIZ FURTADO DA SILVA	*.70137	11669
JANAINA MARIA SOUZA CRUZ	*.49311	11670
KENIA VAZ TEIXEIRA	*.56191	11671
LUCIVANIA BARBOSA ALVES	*.60121	11672
MARILENE FERREIRA BORGES	*.00610	11675
CICERA ERICA DE SOUSA	*.91389	11676
MARIA DE FATIMA CAMPOS LOPES	*.97330	11678
GABRIELLE ALVES DA COSTA	*.39162	11681
ALINE SILVA NOVAES	*.29135	11682
LEONARDO VIEIRA LOPES	*.05120	11683

ROSA MARIA DA SILVA	*.*.04172	11684
ANA CAROLINA DA COSTA SILVA	*.*.99151	11686
ANDRESSA BRITO FERREIRA	*.*.12151	11687
FERNANDA RODRIGUES SARAIVA	*.*.67168	11689
CLEUSA DE FATIMA RODRIGUES	*.*.55134	11690
CICERA ROBERTA FERREIRA MONTE	*.*.72268	11691
MILQUILENI ALVES FARIAS	*.*.71160	11692
CLEICIANNY ALVES DE LIMA	*.*.80170	11693
FERNANDA ALVES DOS SANTOS	*.*.60100	11694
FANHA MARRIETH NEVES DE SOUZA	*.*.70287	11695
GENILDA TEODORO NETO	*.*.26134	11696
PRISCILLA RIBEIRO DIAS DE OLIVEIRA	*.*.32150	11697
JUNIO BATISTA DA SILVA	*.*.80187	11698
ANGELA THAYNARA FERREIRA DOS SANTOS	*.*.24163	11699
KARLLA NOLASCO DE OLIVEIRA SILVA	*.*.14174	11700
ALINIJANE PEREIRA DE LIMA	*.*.67193	11701
JULIANA BEZERRA DE FREITAS BORGES	*.*.66134	11702
ROSINALVA DIAS DA SILVA	*.*.86204	11703
ELIANE MARIA GOMES	*.*.45167	11705
MATHEUS SOUSA FERREIRA	*.*.71140	11706
MERCIA BRUNA FERREIRA LEITE	*.*.00100	11707
VILMA SANTANA ALVES RAMOS	*.*.49104	11708
ALLEX GARCIA PIRES	*.*.44186	11709
LUCIVANE AMERICO ROCHA	*.*.54199	11710
DEBORAH CRISTYNA ALVES DA SILVA	*.*.91164	11711
GLEICIMAR DE SOUZA CARTILHO	*.*.31195	11712
JOCICLEIA DA CONCEIAAO DE SOUZA	*.*.82186	11713
GILSON CONCEICAO VASCO	*.*.92515	11714
BRUNA RUTIELE CEZAR DE SOUZA	*.*.40109	11715
MARIA DO ROSARIO ALVES DE SANTANA	*.*.00391	11716
ALEXANDRE PEDROSO DA SILVA	*.*.18104	11717
LARISSA RESENDE COSTA	*.*.14112	11718
MARIA EUDINETE DOS SANTOS LIMA	*.*.35355	11719
SIDNEY VILELA DOS SANTOS	*.*.30134	11720
HEVELLIN SANARA SANTOS SILVA	*.*.70192	11721
KATIANA GOMES DA SILVA	*.*.82330	11722

REGIA RIBEIRO DA SILVA	*.*.84164	11724
TAIZ SANTANA DE MORAES SOUZA	*.*.02163	11725
RAYLANE RAMAOS SANTANA CASTRO	*.*.87169	11726
SUSY KELLEN MAGALHAES VENANCIO COSTA	*.*.80172	11727
PAULO ROBERTO BEZERRA ARAUJO	*.*.34113	11728
JOSE LUCAS DA SILVA	*.*.14102	11729
ANA ROSA LIMA DA SILVA	*.*.64172	11731
ANTONIO ADILES VECCHI FILHO	*.*.40190	11732
PATRICIA XAVIER DE ARAUJO	*.*.53322	11733
MURILO BESSA DA SILVA	*.*.72180	11734
MARA RUBIA DE OLIVEIRA SILVA	*.*.35130	11735
FABIANA SOARES DE ARAUJO	*.*.87131	11738
GUSTAVO LEAO	*.*.84111	11739
NAIARA MARIANA PEREIRA ARAGAO	*.*.91296	11740
MARIA CLAUDENE DA SILVA NASCIMENTO	*.*.80149	11742
JOCILEUDA PEREIRA LIMA	*.*.55340	11743
ROSA PAULA RODRIGUES DOS SANTOS	*.*.30105	11744
ANGELO GABRIEL LUIZ DA SILVA CARMO	*.*.11154	11745
HILDARA SANTANA LIMA	*.*.01157	11746
EVONE DOS REIS BARROS	*.*.78314	11747
ANDERSON LUZINI DA SILVA	*.*.52111	11748
MARIA FRANCISCA DE SANTANA BEZERRA	*.*.68153	11749
TAMIRES CAMARGO	*.*.80130	11750
RUTH KEDMA ARAUJO MARTINS	*.*.19155	11751
THAYNARA MIRANDA SALES	*.*.34167	11753
ROZELIA MARIA DE ARAUJO FELIX	*.*.29191	11755
THAIS GOMES DE LIMA	*.*.68102	11756
IARA FERNANDA AMANCIO MACEDO	*.*.99144	11757
LARISSA FREITAS DE ALCANTARA	*.*.63178	11758
LILIANE TEODORA DE OLIVEIRA VIEIRA	*.*.70104	11759
VALDENICE PEREIRA LUZ	*.*.26337	11760
ARIANA DE SOUZA LEMOS	*.*.97229	11761
MARIANA SILVA NASCIMENTO	*.*.57123	11762
MARIA JULIANA DA CRUZ E SILVA	*.*.83132	11763
JOSILENE COSTA OLIVEIRA	*.*.52354	11764
DORIMAR DE SOUSA BORGES	*.*.38172	11765

FERNANDA DIAS MARCELINO	*.86159	11766
MAYARA FLAVIA RAFAEL	*.82143	11767
BRIGIDA CRISTINA PAIXAO DE MATOS	*.55180	11768
TAINARA CRISTIAN PEREIRA DA SILVA	*.70252	11769
MAIRA VASCO ALVES	*.40184	11770
ISABEL VIANA GOMES DA SILVA	*.53145	11771
YONE PEREIRA MARQUES CHAVES	*.55134	11773
JOYCE TRAJANO DOS SANTOS	*.99149	11775
MARIA PEREIRA DOS SANTOS MOREIRA	*.99168	11776
ELLEN EDNA GOMES	*.06181	11777
ALINE ALVES DE ALMEIDA	*.71181	11778
FLAVIA ROSA DIAS	*.23172	11779
ELIDIENE CARVALHO EVERTON	*.81104	11780
LAURA LOPES DE SOUSA	*.09103	11781
LUDMILA BALBINO NUNES	*.97150	11782
FLAVIANNY LUIZA DE JESUS	*.39121	11783
CAIQUE DOS SANTOS ALVARENGA	*.37859	11785
SIRLEY CESARIO DIAS	*.45198	11786
TERESINHA DE JESUS PEREIRA	*.65168	11787
WELICA RIBEIRO DOS SANTOS	*.29190	11788
ERONEIDE DA SILVA SOUSA	*.36100	11789
CATIANE ALVES REZENDE	*.11198	11790
WILLIAM CARNEIRO DOS SANTOS COSTA	*.18160	11791
KARITA CRISTINA VIEIRA TEIXEIRA	*.05166	11792
JOYCE ADRYELLE CORREA DOS SANTOS	*.74177	11793
MARIA DE FATIMA MERCES DE SOUZA	*.70562	11794
MARIA MADALENA DA SILVA	*.45120	11795
MILLENA PEREIRA FERNANDES	*.98197	11796
FERNANDA DO AMARAL QUEIROZ	*.31181	11797
ROZELIA SENA DO NASCIMENTO	*.77335	11798
THAYNARA NOLETO MOURA	*.00190	11799
RAYANE OLIVEIRA DO SANTOS	*.75120	11800
ROSANGELA NUNES BARBOSA	*.72168	11801
MARILIA GABRIELA ALVES MARTINS	*.96153	11802
LUCELIA DA SILVA BARBOSA	*.39184	11803
THAYANE MOTA RAMOS	*.98140	11804

KARINE VIEIRA LISITA DE SOUZA	*.*.80182	11805
MARIA ENILDA TELES DA SILVA	*.*.31187	11806
TANIA REGIA PEREIRA DA SILVA	*.*.56334	11807
ITAIZA RABELO ALVES	*.*.06148	11808
JOELSON SILVA DE ANDRADE	*.*.24586	11809
SUZANA GONAALVES DA SILVA	*.*.26122	11810
MARCELA CAMARGO DOS SANTOS	*.*.99152	11811
LEIDIANE DA SILVA	*.*.92140	11812
LAZARA BARBOSA DA SILVA	*.*.44151	11813
MARIA DARCIA SILVA DE CARVALHO	*.*.50312	11814
MARIA DA CRUZ FERREIRA	*.*.87179	11815
ATAMAR CORDEIRO	*.*.72104	11816
GIANE MARY MACHADO PASSOS	*.*.57128	11817
SUYE RIBEIRO SOUSA DA SILVA	*.*.90198	11818
SUELLEN RIBEIRO COSTA CAMILO	*.*.39113	11821
KANANDA EUGENIO	*.*.92182	11822
ADRIANA ALVES MONTEIRO	*.*.43191	11823
JOVELINA SOUSA FREIRE	*.*.56300	11824
ROBERTA MARTINSDA SILVA	*.*.97134	11825
TEREZA MARIA DE JESUS	*.*.19149	11826
SILVANA ALVES DE ALMEIDA	*.*.05115	11827
REGIANE CASSIMIRO DOS SANTOS MATOS	*.*.55155	11828
MARIA DAS DORES DO CARMO MOTA	*.*.38114	11829
MARIA CICERA DO CARMO	*.*.33449	11830
CLISLAINE PEREIRA DE ARAUJO	*.*.93117	11831
ALICE PROENCE ALVES DOS SANTOS	*.*.69180	11832
ROSELI SALES DOS SANTOS COSTA	*.*.66556	11833
FERNANDA DE OLIVEIRA LIMA	*.*.60149	11834
GABRIELA KEVEN ALVES COSTA	*.*.51186	11835
THAIS BORGES DOS SANTOS	*.*.57199	11836
REJANE DA SILVA RIBEIRO	*.*.62308	11837
CLEUNICE MARIA DE SOUZA	*.*.82168	11838
LEANDRA CAROLINA ROSSI DE ABREU	*.*.49140	11839
IARA COLAAO XAVIER	*.*.05393	11840
RAONI TAVARES	*.*.17132	11841
VANESSA CASTELO DE SOUSA	*.*.10332	11842

REJANE DE OLIVEIRA LIMA	*.*.48120	11843
JONISLEIA FERREIRA DOS SANTOS	*.*.94161	11844
IANDRA MILENE CLARO DA SILVA	*.*.30128	11845
BEATRIZ GOULART DE JESUS	*.*.27138	11846
TAYNARA INOCENCIO SILVA	*.*.90183	11847
LUCILENE GUIMARAES	*.*.69104	11848
SARAH MARTINS TRINDADE	*.*.40194	11849
NAIRAN CARNEIRO MILHOMEN	*.*.26107	11851
LAIANNE CRISTINA DE ARAUJO MACEDO	*.*.56100	11853
MARIO SERGIO OLIVEIRA SANTOS	*.*.35150	11854
NELCY DE SOUSA SANTOS PEREIRA	*.*.60100	11855
EMILENE LANUSE DE MORAIS	*.*.61128	11856
HELLEM CRUZ SODRE	*.*.33167	11857
IRANY CUSTODIO DA SILVA	*.*.13120	11858
VANESSA LOPES JUBE	*.*.79119	11859
ROSA EMILIA ALVES DA SILVA SOUSA	*.*.86315	11860
JANAINA DA CONCEICAO	*.*.53182	11862
ELIVANIA PATROCINIO DA SILVA	*.*.81135	11863
ANALDINA FERREIRA DOS SANTOS	*.*.99187	11864
ESTEFANE EDITE FEITOZA DE ARAUJO	*.*.66251	11865
PATRICIA CRISTINA PEREIRA	*.*.64155	11866
BRUNA LUIZA NAZARETH	*.*.30173	11867
JHENNYFER MAIA SOUZA	*.*.90103	11868
LUANA ALVES MAIA	*.*.47150	11870
GERALDA EVA DE PAULA	*.*.26149	11871
MESSIAS LOPES DE ABREU	*.*.64120	11872
STEFANY CRISTINA DA SILVA	*.*.31154	11873
VALERIA BARBOSA DA BADIA	*.*.33134	11874
GISELE DE OLIVEIRA SILVA	*.*.60108	11875
PATRICIA PEREIRA RODRIGUES LAGES	*.*.08140	11876
PRISCYLLA LORANYNI BENTO DE SOUZA	*.*.57184	11877
SHIRLEY CRISTINA SANTOS SILVA	*.*.68191	11878
TANIA REIS DE SA	*.*.20100	11879
JULIANA ALBUQUERQUE SAMPAIO	*.*.51162	11880
GEANE GONAALVES DA SILVA	*.*.47381	11881
ERIZENE PEREIRA DE SOUZA	*.*.04291	11882

CINTIA MAIA DOS SANTOS	*.*.18195	11883
RAMAYANA MOURA DINIZ	*.*.16150	11884
BRUNA MARGARIDA RIBEIRO	*.*.86164	11885
MAGNA MOREIRA DA SILVA	*.*.59109	11888
JAKELINE RAMOS MARINHO	*.*.26440	11890
CAMILLA DE SOUZA CARVALHO	*.*.88125	11891
KELLY JORDANA DA SILVA GUIMARAES	*.*.05120	11892
RAILANE LOPES GOMES	*.*.37109	11893
MONIQUE ELLEN RODRIGUES DA LUZ	*.*.58216	11894
SIMONE LEAL	*.*.41386	11895
GABRIELA PEDROZA PEREIRA DE MORAIS	*.*.54157	11896
JESSYCA LORRANE GOMES DE OLIVEIRA	*.*.91109	11897
EDNA PEREIRA DE FARIAS SANTANA	*.*.97120	11898
TEREZINHA DA SILVA	*.*.46409	11899
FERNANDA EUGENIA DA SILVA	*.*.48100	11900
ISA JOICY SANTOS SILVA	*.*.00107	11901
FRANCISCA DOS SANTOS SOUSA	*.*.06334	11902
SUELMA DOS SANTOS SOUZA	*.*.78100	11903
ANGELA MARIA RIBEIRO	*.*.84168	11904
MARIA HILDA DA SILVA SANTOS	*.*.11313	11905
MARIELLY VIEIRA BRAGA	*.*.58101	11906
CLEONICE DA COSTA FRANCISCA	*.*.19121	11907
TANIA GOMES DE JESUS RAMOS	*.*.96160	11909
CLARISSE RIBEIRO DE MENEZES NUNES	*.*.28120	11910
IARA MARIA SOUZA	*.*.62190	11911
GLEICEMARE SOUZA MACENA	*.*.59151	11913
GEANDRA STEFFANY SILVA SANTOS	*.*.25180	11914
MARIA DO BONFIM FERREIRA BISPO	*.*.34178	11915
JOAO ANTONIO DOS REIS	*.*.13134	11916
LILIANE RODRIGUES DE SOUZA	*.*.32187	11917
JESSICA SANTOS SILVA	*.*.08149	11918
ALDNEIA DO NASCIMENTO	*.*.20178	11919
ANA PAULA MARIA DOS SANTOS DE JESUS	*.*.25517	11920
LIVONZIR DE OLIVEIRA	*.*.15814	11921
PATRICIA PEREIRA DA SILVA	*.*.76136	11922
ANA PAULA MARTINS FERREIRA NASCIMENTO	*.*.28144	11923

ANA PAULA BEZERRA DOS SANTOS	*.49364	11924
BOLIVAR SERGIO RODRIGUES DA SILVA	*.23134	11925
MARILENE SILVA SANTOS	*.00391	11927
DANIELA PERES DA SILVA	*.41122	11928
BEATRIZ PEREIRA DA SILVA	*.86183	11929
ADELAIR ESTRELA RODRIGUES PEIXOTO	*.99109	11930
HEYDY LAMARRA SARAIVA DA SILVA	*.45122	11931
MARIA RITA DE MORAIS	*.43168	11932
CAROLINE WEGNE SANTOS SILVA	*.38108	11933
GISELY BORGES MENDES	*.12131	11935
MARCUS ROGELLIUS VIEIRA LIMA	*.00149	11936
JULIANA SILVA FERNANDES	*.48307	11937
ENERI DA COSTA MADUREIRA	*.27121	11938
MARIA LUCY DE ANDRADE MARTINS	*.15100	11939
INEZ GOMES FARIAS	*.70191	11940
LANA GABRIELA FERREIRA DOS SANTOS	*.71157	11941
CANDIDA GONAALVES DE SOUZA	*.73347	11942
DYSLENE OLIVEIRA LIMA	*.81135	11943
GUSTAVO HENRIQUE CARDOSO MIRANDA	*.50104	11944
MARIA IRIS DE SOUSA	*.16363	11945
JORDANA MONTALVAO SILVA GOMES	*.17198	11946
BRUNA FERNANDADA SILVA	*.30870	11947
DANIELA FERREIRA ROSA DE MORAES SILVA	*.93670	11948
ROSALIA DE CARVALHO E SILVA	*.71140	11950
IRENE FREITAS RIBEIRO	*.43100	11951
EDVANE DE LIMA	*.23120	11953
BHENDA JULIE ALVES DIAS	*.36139	11954
FERNANDA DE PAULA BORGES	*.68153	11955
GISLAINY ALVES CALDEIRA	*.29117	11956
ADRIELE MACHADO DA SILVA	*.09170	11957
VALTEIRROSA GMAIL COM	*.99153	11958
NAGILLA APARECIDA DE OLIVEIRA PEREIRA	*.51104	11959
FERNANDA ALVES HERNANDES	*.35141	11960
ELIENE ALMEIDA FERREIRA	*.72591	11961
MARIA MADALENA PEREIRA DA SILVA	*.40103	11962
CLEDINA GOMES DE ABREU	*.66100	11963

MARA RUBIA PEREIRA BARBOSA SILVA	*.*.02104	11965
WHENDER NASCI ENTO MAGALHAES	*.*.03149	11966
IZELDA MEDEIROS SOARES	*.*.91327	11967
RUTE HELENA CARVALHO DE ABREU	*.*.74813	11968
REGINA FERREIRA DE SOUZA	*.*.41168	11969
PAULO HENRIQUE PEREIRA DE SOUZA	*.*.41115	11970
EWERTON DANILO CORREA DA SILVA	*.*.80288	11971
DOMINGOS SILVA COSTA	*.*.08149	11972
MARIA DE FATIMA GOMES DOS SANTOS	*.*.50187	11974
CARMELITA PEREIRA DA COSTA	*.*.99115	11976
TAYNARA JORDANA DOS SANTOS OLIVEIRA	*.*.73108	11977
IRISLEIA PINHEIRO BEZERRA	*.*.62302	11978
APARECIDA DE FATIMA VIEIRA	*.*.57104	11979
SIMONE DE OLIVEIRA SILVA	*.*.93301	11981
CRISTIANE MALHEIROS DA SILVA	*.*.98288	11983
EURIPEDES LAUREANO DE ARAUJO	*.*.56115	11984
ROSIRENE BARBOSA DA SILVA	*.*.44100	11985
LEILA CARLOS QUIRINO DOS SANTOS MOTA	*.*.45171	11986
BENEDITO DIVINO RODRIGUES	*.*.00115	11987
CASTORINA DE JESUS SOUZA ALVES	*.*.56153	11988
CLEIDIANE FRANCISCA OLIVEIRA	*.*.63180	11989
EDINALVA MOREIRA DO ROSARIO	*.*.86100	11990
WILMA MONTEIRO DA SILVA	*.*.96168	11991
LENILZA COSTA ANDRADE	*.*.93331	11992
ANDREIA CANDIDA ALVES SILVA	*.*.19187	11993
TATIANA GOMES DAS NEVES	*.*.31174	11994
AMANDA ALVES DO NASCIMENTO	*.*.00119	11996
SILVANA MATOS COSTA	*.*.20145	11997
LISSA BRUNA FERREIRA DA ROCHA MARQUES	*.*.11189	11998
MARIA PEIXOTO DOS SANTOS	*.*.65134	11999
MARIA APARECIDA ALVES	*.*.00149	12000
PATRICIA DA SILVA	*.*.13164	12002
MARCIA SOUSA	*.*.58350	12003
ADRIANA ROSA LIMA LUCAS	*.*.00189	12004
KELLY DAYA RIBEIRO ARAUJO LIMA	*.*.77127	12005
ADRIANA NOVAIS DA CRUZ	*.*.93580	12006

ORISMAR BORGES DA SILVA	*.63104	12007
CRISLAINE DUTRA SOUSA	*.13139	12008
EMILLY TAMALA MORAIS SOUZA	*.10290	12009
CAMILA JANSEN ALVIM	*.56365	12010
LIVIA MARIA MOREIRA DA SILVA	*.17119	12011
THAMIRES DE MEDEIROS ROCHA	*.13294	12012
LUDMILA DE FREITAS RABELO DE MOURA	*.19107	12013
WEVERTON SILVA SANTOS	*.24127	12014
SARA BARROS DA CRUZ	*.46350	12015
PAULA DE SOUSA BORGES	*.72159	12016
SONIA ALVES DO ROSARIO	*.45116	12018
PEDRO HENRIQUE RODRIGUES VIDAL	*.57131	12019
SILVIA CRUZ DOS SANTOS	*.99172	12020
VALDEMAR LIMA	*.03453	12021
JAQUELINE DE JESUS OLIVEIRA	*.73140	12022
EDEVALDO LUCIANO DOS SANTOS JUNIOR	*.45154	12023
GISELE DA SILVA PEREIRA ABRANTES	*.57103	12024
ROSENY DUARTE TORRES SIQUEIRA	*.62185	12025
NIZIANE KELLY DE OLIVEIRA SILVA	*.81100	12026
SANDRA LIMA DOS SANTOS	*.98156	12028
IZADORA PEREIRA ALMEIDA	*.35111	12029
LEIA DA SILVA TRISTAO	*.84130	12030
ANA CELIA PEREIRA MOURA	*.87329	12031
CLEUZA DE SOUSA	*.11120	12032
MARIA APARECIDA FERREIRA	*.80144	12033
LEIDIANA LUIZ DE AGUIAR	*.15173	12034
JESSICA JOYCE RAMOS DA SILVA	*.49130	12035
EVELINE DOS SANTOS DA SILVA	*.45382	12036
MARLUCE RODRIGUES LIMA	*.73149	12037
ADELIA ROSA PEREIRA DE ASSIS	*.02153	12039
KEILANE ALVES VELOSO	*.30116	12041
ELMA DA SILVA BARBOSA	*.84197	12042
LANUSSE PEREIRA DA SILVA GUIMARAES	*.20161	12043
LUZIETE SILVA PEREIRA	*.13160	12044
JAQUELINE MONTEIRO PEREIRA	*.93305	12045
GERLANDYA DA SILVA CARDOSO GONAALVES	*.84141	12046

CREMILDA MENDES DOA SANTOS	*.33873	12047
FLAVIA CARLA COSTA BORGES	*.32135	12048
ABEL CORDEIRO MENDES	*.10600	12050
ANTONIO DE SOUSA MATOS	*.40100	12051
JESSICA THAUANNA MEIRA SILVA	*.42120	12052
JOSE PEREIRA SAMPAIO	*.72120	12053
STEFANE RODIRGUES BARROS	*.87195	12054
LORENA FERREIRA GOMES	*.72140	12055
MARIA ALVES DE OLIVEIRA DA SILVA	*.06315	12056
GLENDA STER BENTO DE ARAUJO	*.18150	12057
CAITIANA DE OLIVEIRA LIMA	*.91588	12058
ABYRIAN RODRIGUES MACEDO	*.98107	12059
MARIA COSTA DE OLIVEIRA	*.59115	12060
GABRIELE LUZ	*.52542	12061
MARIA DE FATIMA JORGE	*.46153	12062
JANICEIA OLIVEIRA DE JESUS	*.27191	12063
INGRIDE GONAALVES DE PAULA SILVA	*.31188	12064
FRANCISCA EDUARDA BATISTA SILVA	*.79169	12065
MARCO AURELIO DA SILVA PEREIRA	*.21100	12066
NILVIA MONTEIRO MELO	*.54113	12067
MELLANE SUZY DA LUZ TAVARES	*.39203	12068
MARIA ROSILENE LOPES QUARESMA DE OLIVEIRA	*.92168	12069
LEAINE KECILE SANTOS BRITO	*.13167	12070
MARIA DE JESUS SOUSA RODRIGUES	*.80144	12071
JESSYKA GONAALVES SOUSA	*.46170	12072
KIDIA DO NASCIMENTO LIMA	*.46114	12073
GREICY KELLY DA SILVA	*.96173	12075
JOAO BATISTA DOS SANTOS SILVA	*.85253	12076
ELIETE DA SILVA ARAUJO	*.03185	12077
CAMILA GONAALVES DA SILVA OLIVEIRA	*.32145	12078
ELAINE BERTOLDO DIAS DE FREITAS	*.43100	12079
LAUDICEIA BARROS SOUSA	*.09373	12080
MIRIAN PEREIRA VAZ	*.69104	12081
MARCONDES DOS SANTOS FRANCISCO	*.74142	12082
GERALDA DIAS DE SOUZA ALVES	*.30125	12083
LUIS FERNANDO VILLALBA COSTA	*.36103	12084

INES APARECIDA TAVARES BASTOS	*.*.38111	12085
LARISSA LORRAIN Y BATISTA FERREIRA	*.*.59110	12086
DANILO GONCALVES DA SILVA	*.*.84144	12087
MARLY OLIVEIRA DE JESUS COSTA	*.*.32168	12088
ANA CAROLINA LIMA	*.*.55150	12089
VERA LUCIA DOS SANTOS NASCIMENTO	*.*.37354	12090
SUELE LOPES DE SOUSA	*.*.99309	12091
JANAIRA MOURA CORREIA	*.*.36175	12095
RAYANNE ALVES FERREIRA	*.*.65164	12096
ADELAYNE XAVIER DE OLIVEIRA	*.*.25103	12097
LUANA PEREIRA SANTIAGO	*.*.83106	12098
BEATRIZ	*.*.15107	12099
FERNANDA ROSA PEREIRA	*.*.14116	12100
JULIANA DA SILVA ALMEIDA LIMA	*.*.06188	12101
PATRICIA DE LIMA	*.*.94830	12102
JOSSYELE REIS SANTOS	*.*.42303	12103
JARDEL DA SILVA GOMES	*.*.43393	12104
ODEILDE SILVESTRE DE CASTRO	*.*.13191	12105
MARIA DO SOCORRO RODRIGUES ALVES	*.*.78187	12106
EDILMA GREGORIO CAMPOS	*.*.05115	12107
CALIANE CINTRA DA CRUZ CUNHA	*.*.87187	12110
THALIA GABRIELA GOMES RAMOS	*.*.09164	12111
DEBORAH DUARTE ROCHA	*.*.86119	12113
SARA CRISTIAN MORAES DA COSTA	*.*.28186	12114
EANES ROCHA GALVAO	*.*.42130	12115
THAYNARA DELFINO MARTINS	*.*.13103	12116
ELIECI BOA DA SILVA NUNES	*.*.30120	12117
ADLA NARRIELE DE AQUINO SILVA	*.*.81188	12118
ANA KARLA UGAS FERREIRA	*.*.61131	12120
OTAVIO JOSE DE SERRA	*.*.63121	12121
REIJANE DE SOUZA COSTA	*.*.01134	12122
MAISA BARBOSA DA COSTA	*.*.66150	12124
JOSEFA RAFAELA DOS SANTOS FERREIRA	*.*.54318	12125
LOANA DIAS CABRAL	*.*.58181	12126
ERONDINA BATISTA DA COSTA BARBOSA	*.*.13190	12128
LUCINEIA DE SOUZA SILVA	*.*.47516	12129

EVA NATALINE DA SILVA CALAAO	*.78166	12130
ANGRA GOMES SILVA	*.41302	12131
LILIAN OLIVEIRA GOMES	*.33165	12132
KAMILA RAMOS DE SOUZA	*.36121	12133
ELVIS ERNANE FERREIRA DE BASTOS	*.28104	12134
FERNANDA BATISTA BORGES	*.39104	12135
MARLENE RIBEIRO ARAUJO	*.00130	12136
VILMA PEREIRA NUNES	*.10559	12137
IVANY RODRIGUES DOS SANTOS	*.24104	12138
ROSIMAR MARTINS PINTO DE SOUSA	*.38215	12139
GENILSON GOMES DE OLIVEIRA	*.73220	12140
LEIDIANE DE SOUSA FERREIRA	*.73250	12141
HERIKA LARA FREITAS DE OLIVEIRA	*.24107	12142
THATIANA SOARES DOS SANTOS BESSA	*.18192	12143
VALDEMIR PEREIRA DO NASCIMENTO	*.79104	12144
ELIEL CAMPOS DOS REIS	*.80125	12145
JOSEF AQUINO DA SILVA	*.32182	12146
LEIOMAR DE SOUZA COSTA	*.10178	12148
EDUARDA MENDONCA QUIXABEIRA	*.44148	12149
ELICA CRISTINA PEREIRA DE OLIVEIRA	*.92162	12150
ALLINE GOMES FERREIRA	*.59161	12151
FABRICIO MOREIRA HOMEM	*.63339	12152
CLEUSA GOMES PASCOAL	*.48153	12153
MARCONDES EUGENIO FERREIRA	*.52104	12154
MARA MICHILES CAVALCANTE FIGUEIREDO	*.68272	12155
MARIA JOSE RIBEIRO CONCEIAAO	*.22197	12156
ANE CAROLINE XAVIER RIBEIRO	*.74173	12157
GIOVANIA MONTEIRO SOBRINHO	*.50172	12158
FRANCIANE CUSTODIO DA SILVA	*.92120	12159
TAINA RODRIGUES DE SANTANA	*.94181	12160
ROGERIO ALVES DE OLIVEIRA	*.90168	12161
ZIRLENE FRANCISCA GUIMARAES	*.20179	12162
EVELIN ALVES DE LIMA	*.06158	12163
SILVANIA ROSA DA ROCHA	*.67123	12164
BRUNA PAIVA DOS SANTOS	*.41101	12165
LUCIMAR ROSA DE ARAUJO	*.67191	12166

MARI LUCE GABRIEL TAVARES	*.65104	12167
RAYANNE ALVES TAVARES	*.39147	12169
WAGNA RIBEIRO DOS SANTOS	*.90129	12170
EULAMAR RAMOS DOS SANTOS	*.76149	12171
MARCUS VINICIOS AQUINO E SILVA	*.24107	12172
VIVIANE RODRIGUES ALVES	*.40188	12173
FILIFE CORREA MUZY TEIXEIRA	*.22122	12174
WANDERSON LOPES ROCHA DA SILVA	*.83172	12175
LEONICE PEREIRA DOS SANTOS	*.81187	12177
ELIENE ROCHA PEREIRA MARINHO	*.19102	12178
VALMIR MARTINS DOS SANTOS	*.14172	12179
LUCIANO BONIFACIO DE OLIVEIRA SANTOS	*.60130	12180
ANA MARIA ALVES MOREIRA	*.00144	12181
WILLIAN JUNIO DE OLIVEIRA	*.77106	12182
JOSE HERCULES NEVES VIDAL	*.03168	12183
ELIANE SILVA PEREIRA	*.88171	12184
ROSIMEIRE ALVES DA SILVA	*.31171	12185
VALDIRA ANA DE JESUS	*.12806	12186
KELLEN MARA COTTA FERREIRA	*.84140	12187
FLAVIA ALLINE BATISTA	*.22158	12188
ROSALIA MARTINS PINTO BARROS	*.51253	12189
KARLA OLIVEIRA LIMA	*.45124	12190
NAIANY VIEIRA DA SILVA FERREIRA	*.32160	12191
ISRAEL BISPO DOS SANTOS	*.99120	12192
MARCILENE VENTURA DA SILVA	*.49113	12193
NAYLLA SANTIAGO BURJACK CIRQUEIRA	*.25135	12194
THAYLLAINY	*.82166	12195
GLEYDSON FIRMINO DOS SANTOS	*.02129	12196
LETICIA CAMPOS DA SILVA	*.25161	12197
BEATRIZ GOMES TEIXEIRA	*.69149	12198
SANDRA GOMES PASCOAL DE OLIVEIRA	*.73100	12199
SIMONE BRITO DOS SANTOS AZEVEDO	*.25541	12200
MATILDE BARBOSA DA SILVA	*.80144	12201
ANA PAULA GONCALVES DOS SANTOS	*.34131	12202
MARIA JOSE TOBIAS	*.98104	12203
ADRIANA BARBOSA DA CUNHA	*.62148	12204

ALESSAINE MOREIRA DE SOUSA	*.*.07117	12205
JOAO FERNANDO LEMOS GODOI	*.*.08954	12206
VICTOR ANTONIO DOS SANTOS	*.*.64120	12207
HENRIQUE CESAR ALVES OLIVEIRA	*.*.34165	12208
INGRID CUPERTINO DE MORAIS	*.*.27130	12209
JULIENE EUNICE DA SILVA	*.*.06107	12210
MEIRIENE ROSA DOS SANTOS	*.*.21180	12211
THALYTA STHEFANY GONAALVES DA SILVA	*.*.44177	12212
NARA RUBIA FERREIRA GUIMARAES	*.*.87155	12213
OSEBIO NETO GOMES	*.*.47121	12214
LUCIANA LOPES	*.*.32142	12215
NEIRE PEREIRA OLIVEIRA LIMA	*.*.29120	12216
LAURINDA TEIXEIRA DOS SANTOS	*.*.60268	12217
DIANA OLIVEIRA DE SANTOS	*.*.74341	12218
DARLENE BRITO DE SOUSA	*.*.99168	12219
CRISTIANE DA SILVA	*.*.67115	12220
JANAINA ALVES DA CUNHA	*.*.38330	12221
JANAINA VIANA DA SILVA	*.*.38107	12222
NIVIA MARIA MIRANDA	*.*.17110	12223
FRANCIELLY SANTOS DO NASCIMENTO	*.*.61137	12224
MARILDA PIRES MENDES	*.*.04100	12225
GREYCE MARIA RODRIGUES	*.*.82110	12226
NAYARA CRISTINA PEREIRA COSTA MORAIS	*.*.24125	12227
KELIANE DE SOUZA SANTOS	*.*.80121	12229
ROSANGELA ALVES DA SILVA	*.*.37172	12231
EDUARDO GUIMARAES RODRIGUES	*.*.34370	12232
CRISTIANE MARANHA LOPES	*.*.75167	12233
ELAINY ALMEIDA MARTINS	*.*.22168	12234
RENATA ALVES MESQUITA	*.*.20100	12235
SIMONE GARCIA DE MOURA	*.*.57602	12237
FABIO NASCIMENTO DA SILVA	*.*.01220	12238
EVELLYN GONAALVES DE MORAIS	*.*.24160	12239
CREMILDA MARIA DE JESUS ALVES	*.*.30506	12240
SONIA DAVID DE SOUSA	*.*.64161	12241
LUZENI FIGUEIRA DE SOUZA	*.*.32122	12242
DIEGO RIBEIRO LOPES	*.*.97160	12243

ELZIRA BELICIO DA SILVA	*.50159	12245
NATHALIA VIEIRA DA SILVA FERREIRA	*.28186	12246
POLLIANNA NERY DE SOUZA	*.51180	12247
SILVANIA FELIPE BEZERRA DE MENDONAA	*.57434	12248
MANOEL FERNANDES SOARES ASSIS	*.59122	12249
CARPGEANE DE SOUSA SILVA	*.44393	12250
VALCIENE MARIA DE ARAUJO	*.91134	12251
MATHEUS DE SOUZA SANTANA DOURADK	*.98180	12252
FLORENCIA COSTA DA SILVA	*.93305	12253
PAULO FRANCISCO SOARES BEZERRA	*.76304	12254
JULIANA MELO MAGALHAES	*.70173	12255
ANGELA LOMAZZI	*.63161	12256
SANDRA	*.04172	12257
JANILSON GONAALVES DOS SANTOS	*.94105	12258
GABRIEL ACIOLLI DE MORAIS	*.52135	12259
LORENA OLIVEIRA DA SILVA	*.19138	12260
KAROLAYNE BATISTA DA COSTA	*.23102	12261
GILMAR ALEXANDRE BORGES	*.92134	12262
DAYANE DE CONCEIAAO	*.00305	12263
ELIZANGELA BORGES DE SOUSA SILVA	*.36353	12264
ELIZETE PEREIRA DE SOUZA COSTA	*.87162	12265
DAYANE MARQUET NUNES NOGUEIRA	*.04149	12266
MARIA DE FATIMA BARROS	*.05368	12267
ROBSON NASCIMENTO BEZERRA	*.12350	12268
LUCIANA PARENTE DA SILVA	*.08320	12269
EDINAMAR VITAL DOS SANTOS LIMA SOUSA	*.62168	12270
MARCIO CESAR LEITE COSTA	*.77342	12271
TELMA MONTEIRO DA SILVA	*.47149	12272
DANYELA FARIA BORBA	*.00189	12273
ROSINETE SAMPAIO DE ARAUJO	*.93300	12274
MARIA CIONEIDE DE SOUSA	*.39323	12275
ISRAEL SOARES DE MATOS	*.32352	12276
KEILA ALVES DE OLIVEIRA	*.99168	12278
MARIA LUCICLEIDE DA SILVA	*.46427	12279
LUZIA DA SILVA PINHEIRO	*.45372	12280
ALINE MARTINS BENASSI	*.30118	12281

ZILDA BARBOSA DA SILVA	*.45172	12282
GIOVANNA ROSA FERNANDES MIRANDA	*.93153	12283
JANICLEIA SANTOS CABOCLO	*.24592	12284
LUCIENE NERES EVANGELISTA	*.88153	12285
LEIDY SOUSA	*.83119	12286
SUELLEN DE SENA BONFIM	*.81550	12287
LETICIA FERREIRA DE JESUS	*.63100	12288
MARIA DA CONCEIAAO DA SIVAL	*.75392	12289
ANA KAROLYNA LIMA DE ALMEIDA	*.99108	12290
MARCIA DIAS DE MORAIS	*.30187	12291
JAQUELINE SANTIAGO DE SOUSA SILVA	*.80168	12292
WIUDILLA DA COSTA SILVA	*.48187	12293
TAYNARA DA LUZ LIMA	*.98150	12294
MAURICIO DO CARMO SILVA	*.81168	12295
MARIA DA CONCEIAAO MATIAS	*.16106	12297
ROSANGELA MACIEL	*.07203	12298
GISLAINE ADRIANA DE PAIVA	*.80163	12299
NILDACI DOS REIS RAMOS	*.01115	12300
ALLINE PONTES GOMES	*.01104	12301
DIVINA LOPES BARREIRA	*.36100	12302
YRCLEYTON LIMA MARTINS	*.09191	12304
MARIA CELESTE DA SILVEIRA	*.24104	12305
DIANA PEREIRA DOS SANTOS	*.01176	12307
LORRANY MONIERE SILVA DE CARVALHO	*.72117	12308
LAYS OLIVEIRA DO NASCIMENTO	*.56323	12310
IRENE SIPRIANO BARBOSA	*.40149	12312
RAIMUNDO NONATO FERREIRA PAIVA	*.54112	12313
ALANA SOUSA SILVA	*.94309	12314
MARIA JOSE MENEZES	*.78115	12315
MARIA EUNICE FERREIRA DE SOUZA	*.89134	12317
MIDDIA RODRIGUES SILVA	*.88160	12318
FABIOLA DA SILVA MATOS	*.26180	12319
EDUARDA HENRIQUE DE BRITO	*.42182	12320
MARIA APARECIDA LOPES DOS REIS	*.83168	12321
ELOIZA FERREIRA DA SILVA SANTOS	*.90115	12322
JOAO PAULO RODRIGUES ARAUJO	*.22100	12323

RITA SIRSA DE JESUS SILVA	*.*.35187	12324
MARIA DAS GRAAAS MALHEIROS COSTA	*.*.84391	12325
ARLEY ROCHA DA SILVA SALES	*.*.25160	12326
CLEUDIANE TEIXEIRA DE OLIVEIRA E SILVA	*.*.46235	12328
DEBORA RIOS	*.*.24152	12329
ENIO ALENCAR RODRIGUES DA SILVA	*.*.06172	12330
IVANILDE CALDEIRA DE SOUSA	*.*.50106	12331
KELIANE CRISTINA RODRIGUES DE SOUSA	*.*.26156	12332
LARYSSE ALVES CIRQUEIRA	*.*.39102	12333
ANDERNEY NERIS DIAS	*.*.98153	12334
MARIA CLEONICE XAVIER LEAL AMORIM	*.*.22168	12335
KELY SILVA GUIMARAES	*.*.95153	12336
ESTER SOARES BARBOSA	*.*.77100	12337
DEBORA RODRIGUES DA SILVA	*.*.63172	12338
DAYSA CRISTINA DE ASSIS OLIVEIRA	*.*.26125	12339
CRISTIANE IRICELINA ARRUDA	*.*.35134	12340
ROBERTA GRACIELLE MENEZES	*.*.75191	12341
ALANE ALVES DA SILVA	*.*.13105	12342
JORDANA DE SOUZA SILVA NUNES	*.*.88110	12343
ANA CLEIA SOUZA FERREIRA	*.*.71706	12344
JADERSON	*.*.12120	12345
RAIMUNDO NONATO SAMPAIO DE MOURA	*.*.12387	12347
ROSILDA ALVES COSTA	*.*.09137	12348
DANIELA GUIMARAES DE ARAUJO	*.*.63130	12350
THAYNNA MENDES DOS SANTOS	*.*.34140	12351
LUCELAINE CHAGAS DOS SANTOS	*.*.31107	12352
LARYSSA MATIAS CAMPOS DA SILVA	*.*.73129	12353
MARLEIDE DE SOUZA DA SILVA CRUZ	*.*.89138	12354
MARLOS ADRIANO ALARCAO MARTINS	*.*.27191	12355
WILLIANE MARIA TEIXEIRA DE OLIVEIRA	*.*.52140	12356
MAISA MARQUES GUIMARAES MENDES	*.*.39170	12357
MARCOS VINICIUS FERREIRA DE QUEIROZ	*.*.59103	12358
GABRIELA STEFANY MORAIS DE SOUSA	*.*.54133	12359
YARA MARIA RODRIGUES BARBOSA LOBO	*.*.35160	12360
KEYTIANE DA CRUZ SILVA	*.*.58389	12361
GLADSON OLIVEIRA CORREA	*.*.53115	12363

IGOR BRUNO SANTANA BRAGA	*.*.91100	12364
AVA DANIELLE MAGALHAES CORREIA	*.*.68110	12365
GRAZIELLE CAVALCANTE DE SOUZA	*.*.31108	12366
FERNANDA DE JESUS OLIVEIRA	*.*.22101	12367
WALQUIRIA DE OLIVEIRA SILVEIRA	*.*.84120	12368
JESULENE SOARES BATISTA	*.*.84172	12369
MAYARA MOREIRA E SILVA	*.*.79111	12370
GIZELDA GOMES	*.*.70100	12372
ANDYARA SOUZA DA SILVA	*.*.51133	12373
RUBENS LUZ	*.*.23315	12374
JUSCYELLE LOPES OLIVEIRA	*.*.74184	12375
JEFFERSON DE MENEZES BATISTA	*.*.85100	12376
LUANA GABRIELA SILVA PINHO	*.*.08866	12377
WIRLA GABRIELLY TEIXEIRA DE OLIVEIRA	*.*.85185	12378
AMANDA MARTINS DOS ANJOS	*.*.80170	12379
FRANCISCA MARIANA DE AMORIM DA SILVA	*.*.89164	12380
VALMIRA ANDRADE DOS SANTOS	*.*.85234	12381
LAIS BARBOSA DA SILVA	*.*.01199	12382
CLEONE QUEIROZ DE LIMA	*.*.19112	12383
CARLOS HENRIQUE BARBOSA NEVES	*.*.66190	12384
MARIA ANGELITA FRANCA MACEDO CARDOSO	*.*.61191	12385
MACIEL RODRIGUES DO NASCIMENTO	*.*.64243	12386
JOZIVANIA DE JESUS COSTA ROCHA	*.*.18319	12387
DANILO RAMOS CARNEIRO	*.*.72578	12388
ANGELICA JOSE DIAZ SALAZAR	*.*.55276	12389
TIAGO ROCHA DA SILVA	*.*.30106	12390
VANESSA ALVES DE OLIVEIRA	*.*.29122	12391
RAYANE SILVA SANTOS	*.*.08198	12392
RAFAELA NASCIMENTO DA SILVA	*.*.50400	12393
EDIMAR DUTRA BATISTA	*.*.60164	12394
TAYANNE FERREIRA	*.*.31316	12395
NATHALIA SILVEIRA DE AMORIM	*.*.32106	12396
BEATRIZ MOTA DE SOUSA	*.*.45136	12397
ELINE LIRA DA SILVA	*.*.01110	12398
IORRANA EDUARDA ROSA DA PASCOA GOMES	*.*.85101	12400
LORRANA GOMES DO AMARAL WONNE AYRES CAVALCANTE ASS	*.*.52136	12401

EDSON ALVES DE ARAUJO	*.*.93153	12402
CARLIANE DA SILVA NASCIMENTO DOS SANTOS	*.*.86332	12403
JULIANA RAQUEL DOS SANTOS BARBOSA	*.*.75134	12404
DIVINO JULIO MOREIRA DA LUZ	*.*.85168	12405
RAFAELA DO NASCIMENTO RODRIGUES	*.*.98301	12406
ANGELA DE SOUSA MOREIRA	*.*.53172	12407
SINOMAR PEREIRA DE SOUZA	*.*.89172	12408
VIVIANE PAULA GONAALVES	*.*.26180	12409
NAYON MIKE LEITE DE OLIVEIRA	*.*.22173	12410
JANETE DE SOUSA SILVA	*.*.09349	12411
JAZE DE PASSOS MIRANDA	*.*.23120	12412
FRANCISCA WENDY NAELLI VIANA DA SILVA	*.*.86396	12413
PALOMA CALLAHAN AVILA CHAVES GOMES	*.*.51393	12414
CLEYDSON GOUVEIA ANDRADE	*.*.17173	12415
OZANETE DA SILVA ARAUJO	*.*.80210	12416
ANA ALVES DOS REIS NETO	*.*.62204	12417
VILMAM MOTA DE SOUSA FERREIRA	*.*.00287	12418
CARLIOLANE SILVA DO NASCIMENTO	*.*.84370	12419
CARMECITA LIMA	*.*.23374	12421
JEYSSINARA ALVES PEREIRA	*.*.79145	12423
EDUARDO GONAALVES DA SILVA	*.*.91138	12424
LUCAS PEDRO DE MOURA	*.*.77174	12425
MARCIO OLIVEIRA SOUSA	*.*.38115	12426
ALEXSANDRO PEREIRA DE SOUZA	*.*.53611	12427
EDNILSON NUNES DO NASCIMENTO	*.*.91100	12428
RODRIGO DIAS DA SILVA	*.*.53187	12429
JOCELIA DE SOUSA SILVA	*.*.55199	12430
LETICIA MACHADO COELHO	*.*.08198	12431
KATLEEN NILCE DA SILVA	*.*.22139	12432
ZENOBIA TEODORO FRANCA	*.*.64134	12433
TAILMA RODRIGUES DUARTE GOMES	*.*.77199	12434
SUELY BARBOSA DOS SANTOS	*.*.15130	12435
KELLEN MORGANA	*.*.24130	12436
MARCO AURELIO MAGALHAES ALBUQUERQUE	*.*.14196	12437
GIOVANNA MARQUES GRASSINI	*.*.40182	12438
BRENNER HENRIQUE FONSECA BORGES	*.*.77606	12439

DIVINA ETERNA DE SOUZA	*.*.91149	12440
FRANCISCA DANIELLE DOS ANJOS SOARES	*.*.03313	12442
UEBER FRANCISCO DOS REIS	*.*.56177	12443
CARLOS JOSE DE LIMA	*.*.27405	12444
LORENA ALVES ANDRADE	*.*.01106	12446
ANDREIA SILVA ARAUJO	*.*.48185	12447
GERSON ALIS DE OLIVEIRA MATOS	*.*.08176	12448
JESSIKA DAYANE CAMARGO OLIVEIRA	*.*.60194	12449
IDYLA KELLY DE SOUSA SANTOS	*.*.57162	12450
MATHEWS BRUNO DO NASCIMENTO	*.*.45184	12451
ANTONIA SAMARA DA SILVA	*.*.94346	12452
LORRAYNE DE SOUZA	*.*.53135	12453
PAMELA CRISTINA ALMEIDA DA SILVA SOUZA	*.*.03810	12454
GABRIELLY APARECIDA SANTOS	*.*.43843	12455
JULIANA MARQUES ARAUJO	*.*.32101	12456
SILVANE ROCHA AGUIAR	*.*.71220	12457
DEANE QUEROZ BARBOSA	*.*.15110	12458
IRAILDE MACEDO DO ROSARIO DE OLIVEIRA	*.*.27540	12459
ANA PAULA DUARTE DE PADUA	*.*.61112	12460
MARIA DA PENHA SILVA	*.*.16120	12462
ENDY GOMES MACIEL	*.*.90211	12463
EDUARDA CRISTINA ALVES DA CRUZ ARAUJO	*.*.86286	12464
SARA CRISTINA DOS SANTOS SOARES NOLETO	*.*.09100	12465
MIRIAN ALVES BARBOSA	*.*.38110	12466
CILENE FERREIRA DA SILVA	*.*.95172	12468
RAUANE SOUZA DA SILVA	*.*.41689	12469
GABRIELLY DIAS SANTANA	*.*.81159	12470
SINTIA BARBOSA DOS SANTOS	*.*.01119	12471
IBMAN PERES DA SILVA	*.*.72153	12472
RODRIGO EDUARDO PEREIRA DE CARVALHO	*.*.90182	12473
LINDENES DE SOUSA ARAUJO	*.*.01210	12474
ELIANE ELIAS AMORIM MEDEIROS	*.*.78189	12476
MICHELLY PEREIRA LISBOA	*.*.25102	12477
VITORIA DE ABREU FLORES	*.*.43650	12478
KARITA LUIZ DO NASCIMENTO	*.*.33178	12479
VOLNEY SARAIVA DA CRUZ	*.*.85100	12480

DAVID CASSIMIRO DE SOUZA	*.*.22607	12481
MARCELA CABRAL DE OLIVEIRA	*.*.23135	12482
WESGLIANE BEATRIZ RODRIGUES VIEIRA	*.*.17150	12483
RENATA SILVA GUIMARAES	*.*.95198	12484
WESLEY FREITAS DA SILVA	*.*.79100	12485
THAMIRES DE SOUZA RUFINO	*.*.37174	12486
TAINA	*.*.23142	12487
LETICIA FERNANDES COELHO	*.*.93186	12488
MARIA LUANA SOARES SANTOS	*.*.45119	12489
ELAINE CRISTINA FRANCA VIANA	*.*.32180	12491
MARINA ROCHA DA SILVA	*.*.61102	12492
GISLAINE ALVES DOS SANTOS	*.*.36120	12493
EROILDES DA SILVA ROCHA	*.*.06368	12494
CIRANA ANANIAS BORGES	*.*.31144	12495
MAURICIO DA SILVA FERREIRA	*.*.97353	12496
TAINA DE SOUSA GOMES	*.*.39300	12497
FABIANA SANTOS DE JESUS LIMA	*.*.36541	12498
GABRIELA GOMES DA SILVA	*.*.85112	12499
MAYARA KELLY AIRES DE CARVALHO	*.*.16155	12500
BRUNA OLIVEIRA DE ARAUJO	*.*.20153	12501
MARILZA LOPES TEIXEIRA	*.*.06842	12502
ELLEN CRISTINA DE SOUSA COSTA	*.*.41189	12503
NATALIA REGINA VITORINO DA SILVA	*.*.05191	12504
SINVALDO PEREIRA ROCHA	*.*.21644	12505
FABIENE DE MACEDO SANTOS	*.*.04182	12506
JOSELAINÉ DE SA SILVA	*.*.32153	12507
LAIANE CARVALHO BEZERRA	*.*.98308	12508
VICTORIA BRITO DA CRUZ	*.*.67183	12509
ELIZABETE CRISTINA PEREIRA DOS SANTOS	*.*.95300	12510
MEG SOUSA CASTILHO	*.*.04152	12511
SIMONE KEILLE TAVARES MOTA	*.*.04106	12512
ISABELLA CRISTINE ROSA DA PASCOA	*.*.15170	12513
TEREZA RAQUEL DE SIQUEIRA	*.*.34130	12514
TIPHANY CHRYSTIAN SAMPAIO DE BRITO	*.*.46190	12515
PATRICIA BORGES RODRIGUES	*.*.25147	12516
DOMINGAS APARECIDA TEIXEIRA BASTOS	*.*.38177	12517

JOSIEL BEZERRA Y	*.*.45360	12519
CASSIA GOMES BESERRA SANTOS	*.*.94187	12520
RUBIA DE PINA PEREIRA	*.*.47121	12521
JULIANA ALVES DE QUEIROZ	*.*.30149	12522
ARIANA GONAALVES GARCIA	*.*.30175	12523
ELRIVAN SALES DE OLIVEIRA	*.*.13220	12524
LOHAINE HELEM ROSA	*.*.42158	12525
VALQUIRIA DA CRUZ ROCHA NOGUEIRA	*.*.99134	12526
LUANNA XAVIER NASCIMENTO	*.*.87106	12527
DAYANNE RIBEIRO CAMPOS DA DORES	*.*.64179	12528
CLEUSA MARIA RIBEIRO	*.*.66149	12529
MARIA LUCIVANE CIPRIANO DOS SANTOS CARDOSO	*.*.17220	12530
RELDISMA	*.*.48152	12531
IRIVANDA DE SOUSA SANTOS DE JESUS	*.*.71155	12532
LOHANY XAVIER NASCIMENTO	*.*.80113	12533
ANA PAULA RAQUEL DAMAS	*.*.84181	12534
AMANDA CARDOSO DA PAZ	*.*.54140	12535
FABRICIA GABRIELE PIRES CORREA	*.*.56397	12536
DANIELLA CRISTINA BERNARDES	*.*.56120	12537
DANIELA PEREIRA CAMPOS	*.*.38500	12538
IURY FERREIRA DE OLIVEIRA	*.*.63105	12539
LUCIANO DE JESUS ARRUDA	*.*.46191	12540
RUBENS WENDER DOS REIS RIBEIRO	*.*.73139	12541
GENI SOARES RIBEIRO	*.*.20169	12542
MARCOS CARDOSO DA SILVA	*.*.37187	12543
JACKELINE FERREIRA DOS SANTOS COSTA	*.*.30195	12544
DIANA FRANCO DE OLIVEIRA	*.*.64343	12545
ANA KELI PEREIRA DOS SANTOS	*.*.69188	12546
LEILA DE SOUSA FRANAA	*.*.35160	12547
MARINALVA BARROS AREOLINO	*.*.05144	12548
IVANILDE ALVES CORTEZ CRUZ	*.*.16134	12549
KARLENE DE FATIMA SILVA	*.*.69439	12550
MARIA EDUARDA DA SILVA CARNEIRO	*.*.74196	12551
ADRIANA CORREIA SANTANA	*.*.30123	12552
CATIA LEAL SOUSA	*.*.14395	12553
ANTONIA MAYARA DA SILVA OLIVEIRA	*.*.92333	12554

ANTONIA PAULA MOURA FERREIRA	*.*.38370	12555
GEORGIA MATIAS BISPO DA SILVA	*.*.42160	12556
ANDREZA FERNANDES DE OLIVEIRA	*.*.75108	12557
PAMELLA JANAINA PEREIRA DA SILVA	*.*.18100	12558
KEISME LORRANE BRITO BELEM	*.*.89129	12559
JOEL ALVES DE ANDRADE JUNIOR	*.*.15153	12560
ROZANGELA BATISTA DA SILVA	*.*.28119	12561
LIDIANE DE DEUS FERREIRA	*.*.62101	12562
LINDA KETLEN DA SILVA LIMA	*.*.00160	12564
ROSIMEIRE DA SILVA MENDES	*.*.49130	12565
ANA CLEIDE ALVES CONCEIAAO	*.*.56104	12566
JANAINA SILVESTRE DOS SANTOS	*.*.34100	12567
ANTONIA MARLUCE CUNHA DE LIMA	*.*.54200	12568
ANAIRAS ALVES DA SILVA	*.*.30359	12570
MORANE APARECIDA TEIXEIRA SANTOS	*.*.64100	12571
LORRANY DIVINA DE CARVALHO	*.*.45106	12572
LEANDRO FERREIRA DE SOUSA	*.*.27117	12574
JESSIKA MARINHO DA FONSECA	*.*.58106	12575
JEANE DO NASCIMENTO SILVA	*.*.11101	12576
MARCELA PEREIRA DA SILVA	*.*.57191	12577
MARCIA GARCIA DA CUNHA SALES	*.*.85120	12578
CAMILLA FERREIRA DOS SANTOS	*.*.69130	12579
CAIRON INACIO MARTINSS	*.*.03196	12580
LARISSA FRAGOSO MATOS	*.*.65137	12581
AMANDA VITAL REZENDE MARTINS	*.*.14127	12582
ONEIDE AIRES DA LUZ	*.*.84191	12583
LARISSA BONIFACIO DOS SANTOS	*.*.10135	12584
GABRIELA ALMEDA DE PAULA VIEIRA ORLANDO	*.*.53198	12585
RENATO BORGES PRADO	*.*.40149	12586
THAIS DIVINA DE PAULA SILVA	*.*.33121	12587
DIEGO DA COSTA BENDER	*.*.06091	12588
FLAVIA FERREIRA DA SILVA	*.*.37121	12589
JANETH APARECIDA BORGES	*.*.77134	12590
VALERIA PEREIRA DO NASCIMENTO	*.*.68109	12591
ANA FLAVIA PEREIRA GOMES	*.*.29155	12592
BRUNO ALVES BARBOSA	*.*.99100	12593

PATRICIA ALVES FERREIRA DA CUNHA	*.*.93104	12594
ELIZANGELA LIMA DA ROCHA	*.*.31139	12595
SIMONE PIGNATA PORTO	*.*.21783	12596
LEANDRO DAS CHAGAS GOMES	*.*.05150	12597
MARTA MOREIRA DOS SANTOS	*.*.79115	12598
CLESIA ALVES DE OLIVEIRA	*.*.68120	12599
DANIELLA GRACE PEREIRA E COSTA	*.*.99191	12600
MARIA VILMA DE SOUSA	*.*.88168	12601
MARIA DA CONCEICAO LIMA DA SILVA	*.*.26401	12602
ANA CAROLINA DOS SANTOS MARTINS	*.*.28189	12603
NAYARA JACINTO DO NASCIMENTO	*.*.71173	12604
GIVALDO MENDES DA SILVA	*.*.43115	12605
JEFFITER NATIVIDADE FRAZAO	*.*.94291	12607
JOANA D ARC BISPO DA SILVA	*.*.54100	12608
VANDERSON MORAIS BARBOSA	*.*.62119	12609
MARIA HELENA DE OLIVEIRA	*.*.82105	12610
ANA CARLA CABRAL BARBOSA	*.*.27123	12611
AUGUSTO ALMEIDA DE ANDRADE	*.*.62101	12612
DAVINA BATISTA DA SILVA FURTADO	*.*.30204	12613
WENDEL DE MORAES COSTA	*.*.95102	12614
GENIVAL SIMOES DOS SANTOS	*.*.20100	12615
SILVERIA DE FATIMA LOPES	*.*.98129	12616
JESSICA DA SILVA RODRIGUES	*.*.24100	12617
GABRIELA COSTA SOUZA	*.*.84135	12618
THALITA SOARES DA CONCEIAAO SOUZA	*.*.31112	12619
ALEXSANDRA DOS SANTOS BARBOSA PIGNATA	*.*.09193	12620
ELOISA SILVA DOS SANTOS	*.*.78179	12621
MARIA CRISTINA DE MOURA TEIXEIRA	*.*.81149	12622
DINAELMA PEREIRA DE SOUSA	*.*.10162	12624
HELOISA SIQUEIRA DE SOUZA	*.*.75115	12626
KAYANE KESSY GARCIA OLIVEIRA	*.*.93130	12627
PAULO HENRIQUE BORGES COELHO	*.*.27115	12628
MARCELY CRISTINE DA SILVA CAMPOS	*.*.50341	12629
ANTONIA ALMIRA PEREIRA DE SA	*.*.80125	12630
FRANCISCA LIMA VIEIRA	*.*.50179	12631
SANDRA CALDEIRA DA SILVA	*.*.59249	12632

ETIENE PINHEIRO ALVES	*.*.91115	12633
NARDO FERREIRA BRUNES FILHO	*.*.22113	12634
YNARA ALVES FERREIRA MOZER	*.*.23110	12635
ANAILMA SILVA DE SOUZA	*.*.24160	12636
LUCIA MARIA DA SILVA	*.*.85104	12637
MARIA EDUARDA RIBEIRO DE CARVALHO	*.*.82156	12638
KAMYLLA SOARES SAMPAIO	*.*.54170	12639
JACKELINE FEITOSA DE SOUSA SANTOS	*.*.15100	12640
VITORIA DE JESUS FONTINELES	*.*.80160	12641
HEVELLYN VIEIRA MENEGASSI	*.*.65139	12642
GABRIEL CARVALHO CABRAL DE OLIVEIRA	*.*.64119	12643
ELIZABETH DA SILVA SANTOS	*.*.19120	12644
EMANUELA BORGES DA SILVA	*.*.64159	12645
ELIENE PEREIRA MORAIS BARBOSA	*.*.17102	12646
JUNIA ROCHA BORGES DE OLIVEIRA	*.*.24168	12647
NAILDE RODRIGUES DA SILVA	*.*.93193	12648
SARAH MARQUES DOS SANTOS SILVA	*.*.19184	12649
CINTHIA VAZ DA CUNHA	*.*.39169	12650
JOYCE OLIVEIRA DA SILVA	*.*.13360	12651
DAYANE NOGUEIRA NUNES	*.*.89148	12652
BARBARA LETICIA DO CARMO RIBEIRO	*.*.92185	12653
ALDEJANE SILVA PINHO	*.*.79204	12654
MAURILIO FLORES	*.*.79934	12655
MARIZA MESSIAS SOARES	*.*.03103	12656
VIVIANY DE SOUSA MONTEIRO	*.*.65170	12660
MARIA MADALENA BATISTA DOS SANTOS	*.*.59115	12661
SIRLENE LINHARES DA SILVA	*.*.83120	12662
BRENDA CARVALHO DOS SANTOS	*.*.63147	12663
ANA LUCIA LOPES CRUZ VALERIO	*.*.20182	12664
JENNIFER DA CRUZ RIBEIRO	*.*.94188	12665
SHIRLEY CAETANO DE SOUZA	*.*.46187	12666
JOSITA PEREIRA MONTEIRO	*.*.30230	12667
KENIA FERREIRA SANTOS	*.*.05165	12668
JOSE CARLOS BARBOSA DE MELO	*.*.48153	12669
SIMONE DE ASSIS BELO	*.*.75182	12671
LEANDRO SANTOS DA SILVA	*.*.49172	12672

SIMONE FERNANDES DA SILVA	*.78108	12674
VALDEMAR JOSE DA SILVA	*.78134	12676
SILENE DA SILVA ARAUJO	*.88174	12677
GLEIDE DE OLIVEIRA NUNES	*.64234	12678
CARLOS EDUARDO DE OLIVEIRA MELO	*.40105	12679
LIDIANA COUTINHO OLIVEIRA	*.41290	12680
VANESSA CRISTINA LUCAS CASCAO	*.86133	12681
ESTER PAULA VIEIRA	*.34120	12682
STEPHANY MONNIC JULIANA DE SOUSA	*.94130	12683
ERLANY BEZERRA PEREIRA	*.31171	12684
ROBERTA GOMES DOS SANTOS	*.00115	12686
CINDY FERREIRA DA SILVA	*.28188	12687
EDNA MARIA PEREIRA DOS SANTOS DE SOUSA	*.50134	12688
JOAO GABRIEL LOPES DE SOUZA	*.02143	12689
LUCIA DE FATIMA TEIXEIRA SATURNINO	*.22168	12690
PATRICIA ETERNA SALERMO SILVA	*.07115	12691
SUSE DO SOCORRO RODRIGUES MIRANDA	*.32291	12692
EUZA MARIA DA SILVA RODRIGUES	*.28120	12693
ELIETE PAIVA DA SILVA	*.46392	12694
KARLA NAYARA URSULINO FERREIRA	*.51126	12695
MIRIAN HELENA DE ALMEIDA E SILVA	*.76134	12696
BRUNNA RAFAELLA BARRETO LOPES DA SILVA	*.61115	12698
ELINEIDA RODRIGUES DE PAULA	*.24190	12699
RUTE SILVA DOS SANTOS	*.55191	12700
THAIS ALVES DOS SANTOS	*.91129	12701
ALESSANDRA CAMILO DA COSTA	*.70129	12702
RENATA ELIAS DE PAULA	*.29100	12703
EUCILENE DA SILVA ASSIS	*.52249	12704
GEIZIANE FERREIRA DOS ANJOS	*.76104	12705
GRACE KELLY DE LIMA	*.21172	12706
YULEXIE YOHENGRIM BRITO BARRIOS	*.20140	12707
STEFANY WINGLED CORREIA RAMOS	*.10147	12708
HELLEN TATIANE ROCHA DE ALMEIDA	*.62107	12709
BEATRIZ DIAS DE SOUSA	*.80152	12710
SANDRA REIS SOARES	*.05104	12711
ELIDON ALVES PEREIRA CORREIA	*.23149	12712

SARAH ARIADNE DE DEUS ALMEIDA	*.*.36159	12713
THAYNARA VITORIA SOUSA OLIVEIRA	*.*.79120	12714
WELINGTON ALVES DE SOUSA	*.*.62104	12715
SALMOM MONTEIRO LINO DE SOUZA	*.*.32158	12716
LUIZA SUANDE GONCALVES BATISTA	*.*.21150	12717
ILDECI CIPRIANO BARBOSA	*.*.10120	12718
MARIELLY FURTADO DE ANDRADE	*.*.67186	12719
ELISABEL CAMARGO SOARES	*.*.09187	12720
MARLA GABRIELA MARINHO RIBEIRO	*.*.13151	12721
RUTH ESTHER CAMACHO GARAVITO	*.*.82280	12723
HEINE RODRIGUES MENDES DE SOUZA	*.*.01100	12724
VERA LUCIA DIAS DOS SANTOS	*.*.30125	12725
SUZANA FERREIRA DE MORAIS SANTANA	*.*.77166	12726
FELIPE FERNANDES DA SILVA	*.*.13261	12728
ELICRESIA ALMEIDA NASCIMENTO	*.*.61160	12729
RENATA PEREIRA DA CRUZ	*.*.96191	12730
RYAN MENDES NEVES BARROSO	*.*.62170	12731
TAYNARA FREIRE DA SILVA	*.*.84190	12732
VIVIANE SILVA DO NASCIMENTO ANDRADE	*.*.14147	12733
DAYANE SILVA DO ROSARIO	*.*.19207	12734
LUCIANO MARCELINO DE OLIVEIRA	*.*.30178	12735
ALESSANDRA DOS SANTOS SILVA AGUIAR	*.*.15117	12736
PAULA FERNANDES BERNARDO	*.*.62150	12737
JAIRIANE ALVES DE SOUZA	*.*.79220	12738
NEIDE APARECIDA DE OLIVEIRA	*.*.19191	12739
JOSY GONCALVES DE CAMPOS	*.*.28115	12740
CLEIA SIQUEIRA DA CRUZ	*.*.76167	12741
LARISSA DE SOUSA SILVA	*.*.41307	12743
THAIS AQUINO DE ABREU	*.*.57100	12744
ALICE GENOVEVA NOLETO	*.*.40130	12745
MARIA HELENA DE JESUS SILVA	*.*.88200	12746
ORCALINA MARTINS RODRIGUES	*.*.24187	12747
JOSE CONCEIAAO GONSALVES DIAS	*.*.10144	12748
MARIA DA CONCEIAAO VIEIRA GOMES	*.*.60168	12749
ROGERIO DENNER VENANCIO DIAS	*.*.95189	12750
THAYRES BORGES VIEIRA	*.*.55260	12751

RAINE MONFARDINI	*.47132	12752
MARIA LUCINETE VIEIRA DA SILVA	*.97104	12753
ANGELA MARIA DA COSTA	*.69168	12754
BEATRIZ COSTA OLIVEIRA	*.82105	12755
MAYARA JOYCE GUEDES DE SOUSA	*.22128	12756
ANDREYANE DE SOUSA ATAIDES	*.99322	12757
ISABELLY ROCHA GOMES	*.87109	12758
PRISCILA CESAR ALVES	*.10140	12759
LUCIANE DE CARVALHO CRUZ	*.64102	12760
MARIA ALVES DE OLIVEIRA	*.71191	12761
DAMARIS DOS SANTOS SILVA	*.45318	12762
JOSUE ALVES NERIS	*.86110	12763
LORRAYNE BEZERRA DE SOUSA	*.12867	12764
RAYANE ALVES SOUSA	*.68136	12765
ALINE CARDOSO DE SOUSA	*.67220	12766
CLEIDIANE BORGES VILELA	*.00265	12767
PRISCILA DA CONCEIAAO BARBOSA AVIZ	*.46250	12768
MARIA NEUZA DOS SANTOS SILVA	*.44187	12769
JOSE APARECIDO DE LIMA	*.26106	12770
ALINE DE ALEXANDRIA SOUZA	*.07154	12771
ANA MARIA SILVA NASCIMENTO	*.52175	12772
JOAO VICTOR FERNANDES AURELIANO	*.63163	12773
TALITTA ALMEIDA SARAIVA	*.07177	12774
THAIS ANTONIA DOS SANTOS	*.04146	12775
BENEDITA ROCHA DE OLIVIERA	*.23372	12776
SUELEM GOMES DE SOUSA	*.56151	12778
ANDRESSA DOMINGOS DA SILVA	*.31190	12779
ANAILDE MARIA TAVARES QUIRINO	*.60113	12780
KAROLAYNNE CARDOSO DA SILVA	*.58185	12781
MIRTHES THAMARA RODRIGUES PINHEIRO	*.51144	12782
ALEXANDRA PORFIRIA FURTADO	*.21172	12783
GERALDO DUARTE LEMOS	*.29100	12784
NAIANY LOPES COSTA	*.54120	12785
RENATA CARDOSO DE PAULA	*.53184	12787
MICHELL ALVES DE SOUSA	*.05186	12788
FERNANDA NOGUEIRA LIMA	*.21180	12789

GLEYSCE DUARTE DA SILVA	*.07153	12790
REGIANE RIBEIRO DA ROCHA	*.59134	12791
VALDELICE DE OLIVEIRA BARROS	*.64100	12792
MARCIA PEREIRA DE SOUSA	*.87151	12793
THAYNARA	*.89163	12794
VANUSA ARAUJO DE SOUSA	*.38188	12795
VANESSA MORAIS COELHO	*.86100	12796
LUANA PEREIRA DA SILVA	*.70106	12797
TATIANA DE JESUS BARBOSA	*.17197	12798
MICHELLE MOREIRA DOS SANTOS	*.36152	12799
FABIOLA GONZAGA RABELO	*.35137	12800
ADRIANA MARIA DE SOUZA	*.88100	12801
MARIA DO CARMO CARVALHO RIBEIRO	*.32100	12802
ISTELINA FERNANDES SANTANA	*.46610	12803
FRANCILEUDE DE SOUZA AMORIM	*.99147	12804
MARTA RODRIGUES PAINS	*.33142	12806
TERESINHA CORREIA SILVA	*.93153	12807
MARILDE DOS SANTOS MIRANDA	*.54174	12808
ELIANE ALVES DOS SANTOS	*.44320	12809
MARIA LUISA SILVA	*.54191	12810
DIARLEY IACONES DE SOUZA	*.51120	12811
CREUZILENNY GARCIA MENDES	*.18163	12812
MARIA DE NAZARE DOS SANTOS COSTA	*.04386	12813
ANDREIA FERREIRA DOS SANTOS	*.90124	12814
MARTHA SANTOS DA ROCHA	*.87177	12815
FRANCINETE SOUZA DOS SANTOS	*.19306	12816
BRUNA SANTOS VALADAR	*.45151	12817
MARIA DIVINA PEREIRA LIMA	*.19215	12818
RAFAEL MACIEL DA SILVA	*.86102	12819
JANAINA ROMEIRO	*.76164	12820
ALINE DA SILVA OLIVEIRA	*.88166	12821
AMANDA FERREIRA FERNANDES	*.92195	12822
EVA OLIVEIRA DA SILVA	*.87168	12823
DAIANE LIMA MARTINS	*.98160	12824
ROSIVAN SOUSA DA SILVA	*.59104	12825
WESLLEM ARAUJO BARROS	*.45306	12826

JESSICA LUANA BARBOSA	*.*.86125	12827
LUCIANE ROSA XAVIER	*.*.84104	12828
ALINE BISPO MOREIRA	*.*.92162	12829
GABRIEL SOUSA DE OLIVEIRA	*.*.14170	12830
ELAYNE PALHARES MORATO	*.*.77100	12831
NATALIA SEVERINO ARRUDA	*.*.79158	12832
JESSICA FERREIRA BRABO	*.*.61264	12833
ROSIMAR DOS ANJOS FERREIRA	*.*.95144	12834
JESSICA PRISCILA SILVA SOUSA	*.*.46197	12835
AGATHA MONIKY SOARES DA CRUZ MARTINS	*.*.29186	12836
EDIONAIDE VIEIRA SOUZA COSTA	*.*.77180	12837
PABLO DE SOUZA SANTOS	*.*.49124	12838
LUCIMAR GASPARINO DE ARAUJO GUIMARAES	*.*.30120	12839
FRANCIELLY FERREIRA FARIA	*.*.33107	12840
GILCIMAR DA CONCEICAO	*.*.02316	12841
GLEICYELE BENICIO VILAS BOAS	*.*.70171	12842
ROSANA DE OLIVEIRA	*.*.23111	12843
CLAUDIA TEIXEIRA DE LEMOS	*.*.25315	12844
ITALO JONAS CARVALHO MATOS	*.*.57133	12845
CILEIA CECILIA CARDOSO BERNARDES	*.*.80182	12846
GESIREE MARIA DOS SANTOS	*.*.61100	12847
ARLETE SOARES DA SILVA	*.*.77168	12848
JONAS HENRIQUE NEVES SAHB	*.*.88104	12850
ANDRE	*.*.25121	12851
TIAGO BORGES DA SILVA	*.*.20187	12852
DANIELLE MARQUES DE SOUZA	*.*.37158	12853
JULIANA BARROS MONTEIRO	*.*.39340	12854
THAYENE LOPES MARCIANO	*.*.73150	12855
BARBARA DAMAS ARAUJO	*.*.22211	12856
MARLOS BENTO AIRES	*.*.93115	12857
CRISTIANE MOTA DE JESUS	*.*.46517	12858
AMANDA ROMAO NEVES	*.*.73109	12859
JANAINA COSTA DA SILVA	*.*.30114	12860
ANDREIA LIMA DA SILVA	*.*.60233	12861
PEDRO LEANDRO DA SILVA	*.*.99120	12862
ANDREIA DA SILVA BIZERRA	*.*.14104	12863

MARIANA STIPP	*.*.25134	12864
BRUNA CRISTINA DA SILVA RIBEIRO	*.*.55100	12865
JOAO VITOR DE SOUSA CHAGAS	*.*.07123	12866
WALDENY OLIVEIRA DE JESUS	*.*.68191	12867
ANA PAULA DA SILVA DA LUZ	*.*.56340	12869
ROMEU BARBOSA DE MOURA	*.*.67115	12870
KARITA CRISTINA NUNES SCHUASTZ	*.*.77103	12871
MILENA LAUANY SANTOS	*.*.88147	12872
LORENA CAROLINE DE PAULA	*.*.57147	12873
JOSEFINA MARIA DA SILVA	*.*.21100	12874
THAYNARA EVENY CARDOSO DOS SANTOS	*.*.10162	12875
FABIANA FERREIRA COSTA	*.*.93101	12877
MARIA APARECIDA DE OLIVEIRA	*.*.30434	12878
LETICIA CORDEIRO OLIVEIRA	*.*.51113	12879
IASMIN LEITE NASCIMENTO	*.*.63180	12880
NATALIA PEREIRA BRITO ALVES MOREIRA	*.*.88169	12882
MARIA SUSSY TAVARES	*.*.34144	12883
MAIARA RIBEIRO CABRAL RODRIGUES	*.*.28169	12884
CARINE REIS SOUZA	*.*.48205	12885
CASSIMIRO BATISTA SILVA NETO	*.*.50181	12886
GABRIEL RODRIGUES PEREIRA	*.*.15163	12887
JOELMA FERREIRA BORGES	*.*.50191	12888
ADRIANA FERREIRA DA SILVA	*.*.82292	12889
VANDOELSON PEREIRA DE PINHO	*.*.60549	12890
MARCIO FERNANDES TOLENTINO	*.*.32130	12891
MARIA JESSICA DA SILVA DA CRUZ	*.*.35216	12893
MARIA DO CARMO LEANDRO DA SILVA	*.*.05115	12894
ROSA MARIA BATISTA DE MORAIS	*.*.26148	12895
JAMILY ALVES DOS SANTOS	*.*.80101	12896
KAMILLA ALVES DE AZEVEDO SILVA	*.*.15142	12898
DENISE JULIA UMBELINO ALMEIDA	*.*.68120	12899
MARILEIDE NUNES BARBOSA	*.*.04149	12900
CARLOS ROBERTO DIAS DE OLIVEIRA	*.*.33104	12901
PATRICIA CARDOSO SANTANA	*.*.07120	12902
ROBSON MIQUEIAS MOURA NUNES	*.*.99104	12903
ALINE GOMES DE OLIVEIRA	*.*.73142	12904

THALITA STHER SOARES CORREA	*.*.97184	12905
LUDMILA FERREIRA DAS NEVES	*.*.19113	12906
ROGERIO FERNANDES DA SILVA	*.*.26167	12907
JHEVERLIN DOS SANTOS SILVA	*.*.40127	12908
LORENA CONSUELO DA SILVA	*.*.02145	12909
ROSANGELA VASCONCELOS CARVALHO BENTES	*.*.23220	12910
ERIVAN FRANCISCO DA SILVA SOUSA	*.*.80166	12911
CRISTIANE BATISTA SOUZA	*.*.77591	12913
OSMEYRE CESAR DE MORAES	*.*.81187	12914
LAYANNE CANDIDA CARVALHO	*.*.59166	12915
LORRANY JESSICA DA SILVA COSTA	*.*.39182	12916
ANA PAULA SANTOS DE MOURA	*.*.80308	12917
HUDDON RAFAEL ANTUNES DE OLIVEIRA	*.*.08186	12918
ANA PAULA DUARTE DA SILVA	*.*.79103	12919
MARINA MIRANDA DE PAULA	*.*.91153	12921
MICHELE DE SOUZA ACACIO	*.*.13109	12922
JOSEANE SILVA ROSA	*.*.13115	12923
YURI RODRIGUES LESSA XAVIER	*.*.11120	12924
GABRIELA DE OLIVEIRA SOUSA	*.*.87178	12925
DANIELLA VAZ MONTEIRO	*.*.51170	12927
LAIANE FELIX DOS SANTOS	*.*.14152	12928
GILDASIO NICOLAU DOS SANTOS	*.*.02568	12929
ELISA ARAUJO DA PAZ	*.*.69109	12930
ARYANNE CHAVES QUEIROZ DA CRUZ	*.*.84104	12931
JASMINNY RODRIGUES DA COSTA SANTOS	*.*.21197	12933
FABIO VAZ PEREIRA	*.*.20191	12934
KELLY KEY SILVA DE JESUS	*.*.29147	12935
HERIVALDA CARLOS SOUSA	*.*.32190	12936
NITA MARIA DA SILVA	*.*.14149	12938
KEIDE JESUS DE SOUSA	*.*.62177	12939
LORENN DA SILVA CARDOSO	*.*.66188	12940
LAYLA APARECIDA FRANCO	*.*.98168	12941
JANAINA JESUS DE PAULA FARIA	*.*.83130	12942
FERNANDA GONAALVES OLIVEIRA	*.*.99177	12943
MICHELE CRISTIANE GONZAGA DOS SANTOS	*.*.96501	12944
SAMARAH CRISTINA DE SOUZA	*.*.06140	12945

NILMARLENE ROCHA NUNES	*.*.93301	12946
NILDILENE ROCHA NUNES	*.*.64373	12947
QUEILA FERREIRA ADORNO	*.*.87190	12948
MARCILENE FERREIRA DE JESUS	*.*.60259	12949
JOSE ANTONIO CORREIA DE JESUS	*.*.51175	12950
ANDRESSA NAYARA DA SILVA	*.*.97141	12951
FAGNER	*.*.81395	12952
REGINA MARINHO TEIXEIRA	*.*.09166	12953
ELIDIONARA ALVES DA SILVA	*.*.94140	12954
SUZY CANEDO RODRIGUES	*.*.12141	12955
ALINE FRANAA DE OLIVEIRA	*.*.92100	12956
SULAMITAFELICIDADE GMAIL COM	*.*.88580	12957
GOIASY BORGES DA SILVA	*.*.30110	12958
MACIONIA DOS SANTOS LIMA	*.*.84117	12959
STANLEY BRENNER OLIVEIRA DA CAONCEICAO	*.*.65170	12960
ADRIANA SALLES SANTOS	*.*.25248	12961
PRISCYLA SOARES DO NASCIMENTO	*.*.30110	12962
JABER CAETANO DA SILVA	*.*.86134	12963
ANA FLAVIA MARQUES FERREIRA VIDAL	*.*.94170	12964
GARDEANE DE SOUSA ARAUJO	*.*.60215	12965
NATHALIA DOS SANTOS OLIVEIRA	*.*.04105	12966
IRIS TEIXEIRA DE ARAUJO	*.*.33610	12967
MAURINA ESTEVAO DA LUZ	*.*.20104	12968
MARIA DIVINAS SANTOS CARDOSO	*.*.37172	12969
MARIA APARECIDA SOARES MOREIRA	*.*.50144	12970
KENIA URCINO SOUSA	*.*.40188	12972
SOLANGE MARIA DA CONCEIAAO	*.*.75840	12973
ANTONIA MARIA LOPES SEREJO	*.*.61818	12975
JANAINA PEREIRA DE JESUS	*.*.92185	12976
LUCIAL DE ATAIDE OLIVEIRA	*.*.70554	12977
MARLI DOMINGAS DE OLIVEIRA	*.*.44191	12979
LUDMILA CHAVES	*.*.47131	12980
LEILIANE CANDIDA LEMES	*.*.82190	12981
CLAUDIA MARA RIBEIRO DA COSTA PEREIRA	*.*.65153	12982
KETTORY WILDYS RIBEIRO MACIEL	*.*.56186	12983
JOSIANE FRANCISCA DA SILVA	*.*.48150	12984

PATRICULO DIAS ALMEIDA	*.*.49240	12985
JACKELINE PEREIRA DA SILVA	*.*.33179	12986
ANGRIANE PEREIRA DA SILVA	*.*.43180	12987
GLENDHA INGRIDIS SOUSA LIMA	*.*.28185	12988
CLAUDIO FELIPE DA SILVA PASSOS	*.*.72159	12989
MARIA LUCIA MARQUES DE SOUZA	*.*.07191	12991
MEIRIVONE CESAR DE ANDRADE MORAES	*.*.35187	12992
LUDMILLA OLIVEIRA CARNEIRO	*.*.44102	12993
JHENIFER NUNES PEREIRA	*.*.05109	12994
JOSE MARIA MACIEL BARROS	*.*.48334	12995
LEILA DE ARAUJO	*.*.39134	12996
MARIA FRANCISCA JACINTA DA SILVA BORGES	*.*.81187	12997
ANA LUCIA DO COUTO	*.*.19180	12998
MECISLENE PAULLIANE OLIVEIRA	*.*.56185	12999
FERNANDA DA SILVA SANTANA	*.*.58191	13001
RICARDO RODRIGUES DOS SANTOS	*.*.56152	13002
SELMA DOS SANTOS SILVA	*.*.78138	13003
THAYNARA RAMOS SILVA ARAUJO	*.*.94193	13004
SULIVAN MARQUES PEREIRA	*.*.59108	13005
THAIS VALENCIO DA SILVA	*.*.93180	13006
ALCIONE GOMES DA SILVA	*.*.06234	13007
FABRICIO BATISTA OLIVEIRA	*.*.50196	13008
WALKIRIA FLORENCIO TAVARES SANTOS	*.*.87105	13009
ANDRESSA SANTANA OLIVEIRA	*.*.20222	13010
NAZIRA MARCIANO DA SILVA	*.*.89152	13011
WANDERLEY OLIVEIRA DE CARVALHO	*.*.30178	13013
MARIA ELENA DA COSTA SILVA	*.*.92184	13014
LUCAS MATHEUS FERREIRA LIMA	*.*.01158	13015
DANIELLA RIBEIRO	*.*.14147	13016
JUCIMARA NASCIMENTO DOS SANTOS	*.*.65105	13018
GABRIEL CARDOSO DE SOUSA	*.*.53137	13019
JOICE GONAALVES CAZUMBA DA ROCHA	*.*.74598	13020
LARYSSA MARIANE RODRIGUES DE MORAES	*.*.84102	13021
ARLY DE SOUSA MOREIRA	*.*.33102	13022
RAFAELA VARGAS DA SILVA	*.*.25025	13024
JULIENE RODRIGUES DOS SANTOS	*.*.26191	13025

JOAO BATISTA DA FONSECA CARVALHO	*.*.27191	13026
FRANCISCA CATIANE DA COSTA SOUSA	*.*.21332	13027
ROSA DO NASCIMENTO DE OLIVEIRA	*.*.08242	13029
NELCIANE SANTOS DA SILVA	*.*.74376	13030
JANAINA MARIA MONTERIO	*.*.12400	13031
JULIANA DOS SANTOS SOUZA	*.*.57160	13032
ANTONIA OCIENE DE SOUSA	*.*.16104	13034
RENAN MENEZES SANTOS	*.*.62226	13035
DAIANY FREITAS DA SILVA	*.*.87114	13036
GEOVANNA LUIZA UMBILINA DE OLIVEIRA	*.*.14131	13037
SANDRA FIGUEIREDO DA SILVA	*.*.61160	13038
LEIDIANE VIEIRA DOS SANTOS	*.*.56166	13039
NATHALIA FRANAA REZENDE	*.*.66124	13040
MARIA DOS SANTOS SILVA	*.*.59334	13042
CARLA SOUSA DA SILVA	*.*.02160	13043
MARCOS FILIPE GOMES DA SILVA SANTANA	*.*.46181	13044
CLEUMA ALVES DE VASCONCELOS	*.*.10188	13045
LEANDRO BORGES DA SILVA	*.*.34108	13046
ROZILDA CAMPOS DA SILVA	*.*.09165	13048
REYRIVON	*.*.61167	13050
IVANILDE PEREIRA LIMA	*.*.88272	13051
DANILO	*.*.88103	13052
MARIA APARECIDA VIEIRA PINTO DA SILVA	*.*.16130	13053
VERA LUCIA GONCALVES	*.*.55115	13055
SELMAR ANTONIO FERREIRA	*.*.71168	13056
DENISE DOS SANTOS ARAUJO	*.*.10234	13057
DANIELA ALVES RABELO	*.*.50147	13058
MARIA IRAILDE CAVALCANTE BARROS	*.*.61220	13059
RAISSA PAULA DE CARVALHO E SILVA	*.*.	13060
ELAINE	*.*.22184	13061
ANA DANIELLE SILVA OLIVEIRA	*.*.10128	13062
FABIANA COSTA DA SILVA	*.*.01150	13063
MARIETE AMURIM DOS SANTOS	*.*.88551	13064
ALEXSANDER NAZARIO GUIMARAES	*.*.99163	13065
VALDINETE ROCHA VASCONCELOS	*.*.55372	13067
EMERSON PEREIRA VELOSO	*.*.75150	13068

JOYCE MIKAELLE OLIVEIRA DA SILVA	*.*.53154	13069
CLAUDIOMAR GUIMARAES DE OLIVEIRA	*.*.40272	13070
JURANDIR SILVA DE AQUINO E OUTRO	*.*.60534	13071
SARAH CRISTINY RODRIGUES DA SILVA	*.*.18150	13072
MARIA VANESSA PEREIRA DO NASCIMENTO	*.*.88104	13073
KAUANA CUSTODIO DE MENEZES	*.*.36114	13074
REJANE MARQUES OLIVEIRA	*.*.21272	13076
AMANDA EVELIN FRAN CZAK DA CRUZ	*.*.36196	13077
ZAIRA MARIA MACEDO GODOI	*.*.22603	13078
GESSIVANIA OLIVEIRA SILVA	*.*.05135	13079
ESTER FERREIRA LIMA	*.*.51192	13080
TEREZINHA RODRIGUES DA SILVA	*.*.75172	13081
EVELINE MENDES CORDEIRO	*.*.29153	13082
VAGNER RODRIGUES VIEIRA	*.*.47100	13083
SHEILA VALERIA DE SOUZA	*.*.78191	13084
JAQUELINE ALVES DE ARAUJO SOUZA	*.*.93120	13085
CELI CRISTINA BATISTA DE SA	*.*.33832	13086
ELIANA MARIANO NUNES DA COSTA	*.*.31109	13087
MIGUEL GALDINO FLORES	*.*.64172	13088
THAINARA MARTINS NETA	*.*.66102	13089
LARISSA ALVES RODRIGUES	*.*.20178	13090
MAIYARA BRUNA GOMES DA SILVA	*.*.47106	13091
ROSILENE FERREIRA BARBOSA	*.*.30144	13093
INGREEDS CAROLINE CARNEIRO DA SILVA	*.*.82215	13095
JUNIO CARLOS ALVES DOS SANTOS	*.*.52187	13096
KARLENE BORGES CIRQUEIRA	*.*.01153	13097
LUAN DA SILVA RESPLANDES	*.*.75192	13098
MARIA EDUARDA DE OLIVEIRA SOUZA	*.*.30140	13099
LORENA CRISTYNA FILGUEIRA COSTA	*.*.53156	13100
FERNANDA VIEIRA NORMANHA	*.*.21140	13101
ELIANE LICAR DE SOUSA	*.*.05387	13102
JEANESLEY GUIMARAES FERNANDES	*.*.44168	13103
PRISCILA QUEIROZ DE BRITO	*.*.42186	13104
STEFANY CARLA DE ANDRADE ALVES	*.*.48179	13105
SARAH CRISTINA DA SILVA COSTA	*.*.65178	13106
RUTIELLE SEVERINA BOTELHO	*.*.55102	13108

MARLUCIA ALVES DE JESUS	*.58196	13109
WALDEMAR DOS SANTOS	*.29100	13110
CLICIA SANTOS COSTA	*.39197	13111
EDILEIDE CAMPOS DA SILVA	*.73197	13112
NAIANNY NEIVA DE ALMEIDA	*.56124	13113
GISELLY ROSA DA SILVA ALRACAO	*.13154	13114
OSEAS BARBOSA DOS SANTOS	*.79134	13115
GISELLE SANTOS DA SILVA	*.96195	13132
SIMONE LEANDRO DA SILVA	*.73115	13133
KEYLYA ALVES DA ROCHA SILVA	*.15160	13134
MINEIA DE JESUS MOTA	*.19133	13136
NAYARA LIMA PEREIRA DE SOUSA	*.09196	13137
CAMILA SILVA ANDRADE	*.39219	13138
CLARICEA NEIVA DE SOUZA	*.06149	13140
SIDNEIA MARIA CARDOSO SOBRINHO	*.32160	13141
CLEONICE APARECIDA NEVES FERREIRA	*.34165	13142
FRANCINEI VILELA DE OLIVEIA	*.65142	13143
MARTA MARTINS DA CRUZ	*.45120	13144
PATRICIA MINEIRO VIRGINIO	*.95105	13146
ANA CLEIA PEREIRA DE SILVA	*.33173	13147
IARA DA SILVA BASTOS	*.81302	13148
LAIANE DE SOUSA	*.61330	13149
MARIANA VITORIA FERREIRA COSTA SILVA	*.85140	13150
ARILANE PEREIRA DE LACERDA	*.23451	13151
JACILENE MARQUES LIMA	*.79307	13152
ANA CLAUDIA DA SILVA SOARES	*.17195	13153
ZENAIDE PINTO DE ARAUJO	*.57391	13154
IVAILTON DE SOUZA MENDES	*.99153	13155
IVANIR DA SILVA SANTOS	*.19306	13157
AMANDA CAROLINA CARDIAL TELES	*.26179	13160
KARINE ARANHA MIRANDA	*.39238	13161
MARTA RODRIGUES	*.87191	13162
DIANA LIMA DOS SANTOS	*.82475	13163
FABIOLA FRANCO BRUM	*.68266	13164
LIRIS CRISTINY PEREIRA DA SILVA BANDEIRA	*.99118	13165
LEILIANE DO PRADO OLIVEIRA	*.94376	13166

ADENILSON VICTOR CECOTTI	*.*.00600	13167
RAFAELA DE SANTANA	*.*.05433	13168
ADENILTON CARDOSO DOS SANTOS	*.*.98163	13170
CRISTINA MARIA SILVA DE SOUSA	*.*.84314	13171
MARIA DA CONCEICAO CAMPOS DOS SANTOS	*.*.05150	13172
ROSIANE DA CONCEIAAO PEREIRA COSTA	*.*.82231	13173
GRAZIELE DIAS MORAES	*.*.25121	13176
MARIANE DO NASCIMENTO SANTOS	*.*.52187	13177
LIDIANE FRANCISCO GUIMARAES	*.*.79133	13178
VIVIANE GALVAO DE BARROS	*.*.06106	13179
CLEIDIANE APARECIDA FERREIRA DE SOUZA	*.*.63102	13180
GIVALDO GOMES FERREIRA	*.*.75241	13181
MARCOS VINICIUS CARLOS LOPES	*.*.24170	13183
LUDMILLA GONAALVES LIMA	*.*.06177	13184
LUIZANE DA COSTA NASCIMENTO	*.*.99188	13185
JULIA BARBOSA MENDES	*.*.21152	13186
DORALICE DOS SANTOS FERREIRA	*.*.09149	13187
MARCILENE BERNARDO DA SILVA	*.*.79161	13188
BIANCA BARBOSA DOS SANTOS	*.*.67134	13190
SARA NUBIA PEREIRA GONCALVES	*.*.13180	13191
ESDRAS DOS SANTOS SILVA	*.*.27220	13192
IVANIR MARIA DO PRADO	*.*.16100	13193
ADRIELE RIBEIRO DE SOUSA	*.*.52150	13196
POLLIANA SOUZA DO AMARAL	*.*.80158	13202
ROSILENE ANDRADE ALVES	*.*.96168	13203
SUECIA VIRGINIA DA LUZ	*.*.20125	13204
PAULA ARAUJO DA CONCEIAAO	*.*.20153	13205
LUIZA MARIA DE ARAUJO	*.*.88147	13206
ANATERCIA LOPES PEREIRA DA SILVA	*.*.93187	13208
CONCEICAO DE MARIA SILVA DE ANDRADE	*.*.09368	13209
ADAM ALEXANDRE MARTINS	*.*.96102	13210
JOSILENE VIEIRA COSTA	*.*.05287	13211
MARCIA SILVA PEREIRA MACEDO	*.*.27181	13212
CECILIA LOURENCO DA SILVA	*.*.82249	13213
RHAYHANNE ALECRIM FALCAO	*.*.19194	13214
ANTONIA NIZETE DO NASCIMENTO	*.*.74377	13215

GUSTAVO RABELO BORGINHO	*.*.69120	13216
EDIVAN ALVES SOBRINHO	*.*.53118	13218
VINICIUS	*.*.10153	13220
ADRIANA MARQUES ALBERNAZ	*.*.45172	13221
EMANUEL LOMAZZI	*.*.05134	13223
LUIZ FERNANDO SILVA MORAIS	*.*.51359	13224
JORDANA JORDAO	*.*.02167	13225
STEFANE LORRANY PEREIRA COSTA	*.*.63167	13226
CRISTIANE FERNANDES DOS SANTOS	*.*.14172	13227
NILVA MARIA DA SILVA	*.*.20136	13228
LETICIA LOPES ANDRADE	*.*.85155	13229
MEIRE ISTER PEREIRA DOS SANTOS	*.*.28152	13230
RAFAELA LEITE SANTOS	*.*.71131	13231
CATIANE ALVES DE LIMA	*.*.35186	13232
AMANDA BEATRIZ DO CARMO MONTENEGRO	*.*.26100	13233
KARLETE CARDOSO DOS SANTOS	*.*.41121	13234
KAMILA STHEFANNY DA SILVA	*.*.70128	13235
CLEVERTON ALMEIDA DE PAULA	*.*.91127	13236
MARIELLE DE ALMEIDA SOUZA	*.*.36599	13237
MARIA JOAQUINA SILVA MILHOMEM	*.*.85172	13238
SANDRA GOMES DE ALMEIDA	*.*.94541	13239
CREUSA ALENCAR DE OLIVEIRA	*.*.22170	13240
FLAVIA SIQUEIRA DA SILVA	*.*.96185	13241
KLENNE LYS PINHEIRO SILVA	*.*.07116	13242
MARIA APARECIDA LOUSINHO DOS SANTOS	*.*.58120	13243
LEUDIMAR SANTANA DA SILVA LIMA	*.*.48199	13244
JOANA DA SILVA COSTA	*.*.31317	13245
JUNIOR SILVA	*.*.10104	13246
DAIANE SOUSA DA SILVA	*.*.77198	13247
BELITA PASSOS DE ASSUNAAO	*.*.28187	13248
FABRICIO DA SILVA CARVALHO	*.*.28159	13249
KELRI SILVA SANTOS RODRIGUES	*.*.08152	13250
KARYNNE SARAIVA VIEIRA	*.*.14138	13251
HESLANE BARBOSA DE QUEIROZ	*.*.53172	13252
LAIZA MILLENA RAMOS BORGES	*.*.91191	13253
ALEXANDRA AVILA VASCONCELOS	*.*.73215	13254

ALDENICE DE AZEVEDO SODRE	*.*.06200	13255
TATIANA KAREN LOPES SILVA	*.*.14268	13256
LUCAS GUILHERME ARAUJO DE SOUSA	*.*.87108	13258
PAULA CRISTINA FERREIRA DA SILVA	*.*.62100	13259
MARCELO ALBERCIO SOUZA	*.*.19527	13260
TAYNARA BARBOSA DO NASCIMENTO	*.*.09181	13261
POLIANA APARECIDA BARBOSA SOARES	*.*.06100	13262
CARLINHO ALVES DE MOURA	*.*.29191	13264
GEOVANE ARRUDA OLIVEIRA	*.*.71107	13265
ALEXANDRE BORGES FERREIRA	*.*.94154	13266
KAREY CRISTINA RODRIGUES MEDEIROS	*.*.51156	13267
TAMALA CRISTIELE BARBOSA DO NASCIMENTO SANTOS	*.*.02173	13268
MARIA JOSE DE MEDEIROS	*.*.28468	13269
CICERA MARIA DOS SANTOS	*.*.49168	13270
ARYANE MACHADO DA SILVA	*.*.27281	13271
AVANEDE PINTO DE OLIVEIRA	*.*.33137	13272
WENDEL DIAS MIRANDA	*.*.38104	13273
NILDA DA COSTA SANTOS	*.*.28385	13274
ADRIANO CARVALHO ALVES	*.*.95148	13275
ROSIMEIRE ALVES DE AMORIM	*.*.37151	13277
THAYNNA ACUSENNA MARCAL ALVARES CARDOSO	*.*.38102	13278
WANDERSON REIS SANTOS	*.*.52139	13279
KENYA TOME DOS SANTOS	*.*.74101	13280
WESLAINE FONSECA DOS SANTOS	*.*.08132	13282
ADRIANA OLIVEIRA DA SILVA	*.*.82134	13283
VITOR MANOEL DOS SANTOS VIEIRA	*.*.82147	13284
HUMBERTO CARLOS NOGUEIRA ARAUJO	*.*.76215	13285
ANTONIA SANDRA MARINHO BRITO	*.*.05249	13286
FABIANA RIBEIRO BAHIA	*.*.89630	13287
GLAUCIA DO NASCIMENTO AMORIM	*.*.88117	13288
THAMYRES AYME ANTUNES DO NASCIMENTO	*.*.80184	13289
CRISNEY KELLY DOS SANTOS	*.*.75104	13290
GEFERSON RAMALHO COSTA	*.*.43136	13291
ANA PAULA BARBOSA DE SOUSA FERREIRA	*.*.07194	13292
JOYCE DE FREITAS OLIVEIRA	*.*.18165	13293
SILVONEY FRANCISCO DE OLIVEIRA	*.*.68196	13294

DAIANE DOS SANTOS DA CONCEIAAO	*.02121	13295
GRACIELIA MOREIRA BENTO RIBEIRO	*.07189	13296
ALCINEIDE ALVES DE MELO	*.34153	13297
SARAH DANIELE PAULA SILVA	*.41100	13298
EDILEUZA ROCHA DE ARAUJO	*.84590	13302
CARINE RODRIGUES DE MEDEIROS LOPES	*.88106	13303
LUILEM OLIVEIRA DE SOUZA	*.86187	13304
GERLANE LIMA SANTOS	*.94253	13305
KELLY CHRISTINE FERREIRA DE SOUZA	*.73119	13306
MARIA JOSE MARTINS MORENO	*.76134	13307
MARIA ELIDIANE OLIVEIRA DA SILVA	*.64105	13308
LARENE CALDEIRA DE JESUS SOUSA	*.81123	13309
LOURENAA DE JESUS MATOS SOUSA	*.97334	13310
KATIANE DOS SANTOS COELHO	*.06215	13311
LUCILEIA FERREIRA CARVALHO	*.19307	13312
CINDIOANE DOS SANTOS DA SILVA	*.54101	13313
PRISCILA COSTA RIBEIRO	*.38303	13314
LEIA DOS SANTOS GONZAGA	*.95120	13315
ALESSANDRO BISPO DOS SANTOS	*.02113	13316
FRANCISCA ANTONIA DA SILVA	*.91100	13317
VANDERLEIA DA SILVA SOUSA	*.38340	13318
LAIS ISABELLE BATISTA LIMA	*.67167	13319
MAYCON DOUGLAS	*.55150	13320
ALINE PEREIRA DA SILVA	*.34108	13321
VALERIA EUNICE DE CASTRO TORRES PAULA	*.43194	13322
THAYS CHRISTINA LIMA CASTRO	*.35107	13323
MURILO LUCAS DA SILVA	*.52107	13324
GLEICIANA APARECIDA GUIMARAES LOBO	*.57393	13325
FRANCISCO GIVALDO DA CONCEICAO SILVA	*.71365	13326
MARIA AMANDA LEITE ALVES	*.73161	13327
DANIELA BATISTA AMARAL	*.58166	13328
KEILIANE PINHEIRO SILVA	*.15309	13330
LUCIETE CAMPOS DOMINGUES	*.02506	13331
ENZO OLIVEIRA GUIMARAES	*.69121	13333
JOELMA SANTOS	*.95385	13334
JOSE FERREIRA DE OLIVEIRA	*.66134	13335

SARA CRISTINA BATISTA SOUSA	*.*.07194	13336
ARENALDO VIEIRA DE CARVALHO JUNIOR	*.*.87399	13338
JESSICA FERNANDA AMARO DE SOUSA LIMA	*.*.25210	13339
AKILLA LUCIANA DIAS PANATIERI	*.*.30182	13340
RAQUEL LOPES HOLGUIN ROJAS	*.*.51108	13342
ROSINELY DE ARAUJO RESENDE LIMA	*.*.64654	13343
ZITA DE TORRES SANTANA	*.*.67170	13344
MARCOS FRANCISCO DE OLIVEIRA	*.*.13196	13345
LIDIVAM DIAS DA SILVA	*.*.69164	13347
TALLYTA GONCALVES RODRIGUES	*.*.60196	13348
ALEXANDRE BRITO DA SILVA	*.*.50303	13349
ANGELA GOMES CANUTO	*.*.08415	13350
MAIKON AIRES CARVALHO	*.*.60146	13353
THANIA OLIVEIRA DA SILVA	*.*.66160	13354
JOELMA TOLENTINO PINTO SANTOS	*.*.72199	13356
AILTON SILVA LIMA	*.*.73268	13357
THAYNARA NUNES GARCEZ	*.*.68145	13358
ANA LUCIA FERREIRA DOS SANTOS	*.*.60570	13359
TATIANA OLIVEIRA LOIOLA LIMA	*.*.15191	13360
ARTHUR RODRIGUES FARIA	*.*.60183	13361
ALANE HILDA DO ROSARIO OLIVEIRA	*.*.62280	13362
GABRIELA AMORIM COVRE	*.*.42157	13363
LUCIENE RODRIGUES VIEIRA DA SILVA	*.*.90130	13364
MARIA APARECIDA SOUSA	*.*.51187	13365
SUELMA ALVES DE SOUSA	*.*.37124	13366
WESLEY FRANCISCO DE OLIVEIRA	*.*.79467	13367
ANDREIA RODRIGUES DE OLIVEIRA	*.*.63110	13368
KASSIA FERREIRA DA SILVA	*.*.67108	13369
DIVINA MARIA DA SILVA	*.*.43149	13370
TATIANE GOMES BARBOSA	*.*.66101	13371
GUSTAVO HENRIQUE DO NASCIMENTO NOVAIS	*.*.70174	13372
VALDIRENE SOARES DE OLIVEIRA	*.*.96168	13373
BRENDA MONIQUE MESQUITA SPINDOLA	*.*.35168	13374
NOEMI GONAALVES DE ARAUJO	*.*.36160	13375
STHEFANY NICOMEDES PERES DE SOUZA	*.*.00111	13376
MARIA CATIA DE SOUZA	*.*.73100	13377

MARCOS ANDRE SILVA DA COSTA	*.*.27406	13378
RAFAELLA BORGES EMERCIANO	*.*.53136	13379
EMIVAL NUNES BARBOSA JUNIOR	*.*.19161	13380
DAN DOUGLAS VALENTE DO COUTO SANTOS	*.*.60204	13381
ANDREIA DE SOUSA NICODEMOS CARVALHO	*.*.31182	13382
JOSEFA LAUCIENE FIGUEIREDO	*.*.82149	13383
BRENA DA SILVA PEREIRA	*.*.60204	13385
ALLYNE BATISTA FARIA	*.*.91100	13386
ROZIMEIRE MOREIRA DA SILVA	*.*.50272	13387
KLEYBER FRANCISCO GUIMARAES	*.*.84191	13388
LARA	*.*.06190	13390
VERA LUCIA MUNHOZ GARCIA	*.*.41843	13391
GISELE DE SOUSA SAMPAIO SANTOS	*.*.69137	13393
LUCINEIDE VIEIRA DOS SANTOS	*.*.45867	13394
FABIANA DE OLIVEIRA SOUZA SILVA	*.*.35112	13395
HIGOR AMON RA NASCIMENTO MARTINS	*.*.56178	13396
IRIS PEREIRA MEDRADO DE OLIVEIRA	*.*.68317	13397
ELIENE RODRIGUES DA SILVA	*.*.98112	13398
ANALIELY SASSE DE OLIVEIRA CUNHA	*.*.29166	13399
LUCINETE LIRA LIMA MARQUES	*.*.30225	13400
KASSIA DOS SANTOS SOUZA	*.*.26505	13401
ANDREIA ALENCAR	*.*.07355	13402
ALINE PEREIRA SAMPAIO	*.*.42291	13403
ANDRE DOS SANTOS MOTA	*.*.95100	13404
SURAI DA SILVA ROCHA MENDONAA	*.*.97287	13407
GLEICE KELLY SOUZA DA ROCHA	*.*.13146	13408
FRANCISCA EDUARDA LIMA PESSOA	*.*.49398	13409
DARTICLEIA FARIAS TESTA	*.*.74141	13410
TUANE CRISTINA OLIVEIRA DA SILVA	*.*.05150	13411
SANDRA OLIVEIRA DA SILVA	*.*.25541	13412
JULIA CRUZ E SILVA	*.*.28116	13413
ADRIANE TEIXEIRA FOLADOR	*.*.54168	13414
GABRIEL SANTOS DA ROCHA	*.*.20140	13415
LILIANE ROSA DE CASTRO	*.*.40191	13416
MARIA DE FATIMA GENTIL DE SOUSA	*.*.75230	13417
DIOGO COELHO DOS SANTOS	*.*.47185	13418

TAILIZE FRANCIELLY PASSOS DE SOUZA	*.*.78185	13419
CAMILLA GUIMARAES DE SOUZA	*.*.77109	13420
WANDERLEA NUNES SILVA	*.*.17234	13421
ALYNNE FREIRE FOLHA	*.*.19119	13422
KEILA DANTAS BRITO	*.*.17200	13423
AILTON CESAR COIMBRA BASTOS	*.*.01190	13424
VANESSA MEDRADO OLIVEIRA	*.*.03114	13425
WILBLINER FERREIRA DOS SANTOS	*.*.42152	13426
WENDILENY DE SOUZA E SILVA	*.*.46109	13427
EVA BARRETO DE LIMA	*.*.43125	13428
THAYNNARA SALGADO DOS SANTOS	*.*.69176	13429
JULYANE DOS SANTOS SILVA LIMA	*.*.41107	13431
HUGO MONTEIRO	*.*.50197	13432
EVANUCIA MONTEIRO DA SILVA	*.*.64134	13433
CLEIDIANE GOMES DE BRITO	*.*.85131	13434
ALINE DOS SANTOS CONCEIAAO PEREIRA	*.*.03141	13435
LUCIANO PAULA DE ARAUJO	*.*.95160	13436
VALERIA SILVA DE FRANCA	*.*.02154	13437
JOANA RIBEIRO DA SILVA	*.*.45168	13440
MONIKELY MARQUES DE SOUZA	*.*.40192	13441
SAVIA FELIPE DA ROCHA	*.*.30180	13442
ELSON NUNES	*.*.16153	13443
BRUNO ALVES DE OLIVEIRA	*.*.95100	13444
LILIAN ROSARIA DE SOUZA	*.*.69149	13445
DAVI DUARTE LEMOS	*.*.69149	13446
LENILDE VIEIRA DA SILVA	*.*.87253	13447
GLAUCENI DOS SANTOS DA SILVA	*.*.58308	13448
LEISA DOS SANTOS SILVA	*.*.45122	13449
KATIA RIBEIRO MAROJA	*.*.86153	13450
KALYTA ALVES FREITAS	*.*.06141	13451
NATASSIA BORGES DE LIMA	*.*.42192	13453
CLAUDENE SOUZA DA COSTA	*.*.87249	13454
SHIRLEY FELIX DE ALMEIDA	*.*.30122	13455
CAMILLA PIRES NASCIMENTO	*.*.56109	13457
FRANCISCO DAS CHAGAS RODRIGUES BORGES	*.*.70123	13458
ZILDA LIMA DE SOUSA CARRIJO	*.*.45104	13459

RUBIA CARLA DA SILVA	*.*.03153	13460
MADALENA SILVA DE JESUS	*.*.88580	13461
CLEIDE AUGUSTA PIMENTEL	*.*.10123	13462
MIRANDI PEREIRA DE OLIVEIRA ARAUJO	*.*.26561	13464
JACKSON BRUNO CARDOSO MOREIRA	*.*.72193	13465
BRENDA CRISTINA DA COSTA CONCEIAAO	*.*.25388	13466
PAULO SILVA DE SOUZA JUNIOR	*.*.77192	13468
ANA LAURA PEREIRA DA HORA BARBOSA	*.*.68179	13469
MALVINA DA SILVA	*.*.00114	13470
ELAINE SILVA DA COSTA	*.*.53209	13471
KADMA DA ROCHA CAIANA	*.*.30507	13472
IRIS AGUIAR CAVALCANTE	*.*.18315	13474
JEFFERSON DE SOUSA ROCHA	*.*.96132	13475
SAMEA PEREIRA DA SILVA LEAL	*.*.60253	13476
VANUSA SANTOS GONCALVES	*.*.39128	13477
IRAIDES CANEDO RODRIGUES	*.*.61153	13478
INDIAMARA SCHMITZ DUARTE	*.*.68121	13479
JULIANA URCINO DA SILVA	*.*.60105	13480
DEUZINHA SEBASTIANA DE OLIVEIRA	*.*.74104	13481
ELIAS LOURENAO DA SILVA	*.*.24268	13482
DENISE DA SILVA RICARDO	*.*.21136	13483
WALLEF CORTE PARREIRAS	*.*.27152	13484
DEUSIANE RODRIGUES DO NASCIMENTO	*.*.85165	13487
VANESSA SILVA MENDES	*.*.90150	13488
DINEILA CAMPOS DOS SANTOS	*.*.33183	13489
DINAMAR FERNANDES DOS SANTOS	*.*.02115	13490
MARCUS VINICIUS FERREIRA DE PAIVA	*.*.46100	13491
RENATO SOUZA DIAS	*.*.48100	13492
MARCIA ANDREA MAGALHAES ARAUJO	*.*.72334	13493
ADRIANA DIAS DA SILVA	*.*.90109	13494
DORINETE ALVES DOS REIS	*.*.88390	13495
SANTINO DA MATA OZORIO	*.*.95149	13496
CINTHIA RANIELLE DA SILVA NEVES	*.*.78445	13497
CLAUDECI ALVES PEREIRA	*.*.07197	13498
ALCIDES VENANCIO DA SILVA	*.*.73504	13499
SAMARA CRISTINA FORTI ALVES	*.*.16198	13500

CARLOS SERGIO ALVES GONDIM	*.*.37187	13501
VANDERSON LAGES DA SILVA	*.*.48120	13502
NAIANE ALVES DOS SANTOS	*.*.49123	13503
ANA BEATRIZ SOBRAL OLIVEIRA	*.*.74133	13504
ANA PAULA APARECIDA NUNES	*.*.99149	13505
PAMELA CRISTINA PEREIRA DOS	*.*.82846	13506
JACIRENE DA SILVA	*.*.30305	13507
EDILANIA OLIVEIRA DA SILVA	*.*.00102	13509
LUIZA LOAYNE PEREIRA	*.*.05115	13510
CINTIA MOREIRA ALVES	*.*.58152	13511
AYLLA CRISTINA DOS SANTOS SOUSA	*.*.52197	13513
ESMERALDA SILVA DOS SANTOS	*.*.84157	13514
JULIA MIKELLY DE BRITO ALVES	*.*.19103	13515
ELBER LUIS SANTOS	*.*.63142	13516
DEISIELE DE LIMA	*.*.95196	13517
VALDENISA LOPES DE SOUSA	*.*.87115	13518
VANUSA PEREIRA BEZERRA	*.*.34142	13519
GABRIELA LUIZA SIMOES DE MEDEIROS	*.*.28188	13520
WINSTON MOREIRA SILVA	*.*.43100	13521
KATIA DE ARAUJO CARNEIRO	*.*.10159	13522
ELISANDRA COSTA DOS SANTOS	*.*.74187	13524
MARIA FERREIRA DE SOUZA OLIVEIRA	*.*.60100	13525
HUSTENIA RODRIGUES DA SILVA	*.*.94164	13527
GIOVANA DA SILVA FREITAS	*.*.37105	13528
SAMARA ITALA CALAAA DA SILVA	*.*.46129	13529
ROSILENE LIMA DA SILVA	*.*.54136	13530
REBECA RODRIGUES NASCIMENTO	*.*.03131	13531
NUBIA FERREIRA GUIMARAES	*.*.56188	13532
GABRIEL GILBERTO SIMOES DE MEDEIROS	*.*.51107	13533
JOICE MARTINS DA SILVA	*.*.20128	13535
MARINALDA RODRIGUES DA SILVA	*.*.94268	13536
MARIA LETICIA RODRIGUES DA SILVA	*.*.39143	13537
JOSEMEIRA SIMAO DOS REIS	*.*.84186	13538
JAILTON DOS SANTOS LIMA	*.*.40287	13539
BRUNA ALVES ROSA DE OLIVEIRA	*.*.64183	13540
BRENDA EVELYN SOARES GOMES	*.*.21170	13541

MARIA DAS DORES ROSA DA SILVA	*.*.11166	13542
BRUNA DA SILVA NEVES	*.*.16183	13543
MARILEIDE ROSA PINTO	*.*.80572	13544
SEBASTIAO SANTOS FILHO	*.*.73332	13545
MARINALVA DE SOUZA SANTOS BARBOSA	*.*.40171	13546
DAILANE ROCHA DE JESUS	*.*.11531	13547
LORRANY BATISTA GOMES MONTEIRO	*.*.36158	13548
NATHALIA JORDANA FERREIRA DOS SANTOS	*.*.31107	13549
TAMAH VERAS FRANCO	*.*.73100	13550
KAMILA LINDEMBERG MEIRELES DA COSTA	*.*.36108	13551
SILVANA DE SOUZA LOPES	*.*.42120	13552
MARIA CLEICIANE LOPES DOS SANTOS	*.*.70375	13553
TANIA BANDEIRA SILVA	*.*.84236	13554
SANIA GUSMAO GOMES	*.*.17159	13557
ANA MARCIA DOS SANTOS RODRIGUES DA SILVA	*.*.05308	13558
RAQUEL PAULINO VIANA	*.*.24165	13560
MARINALVA ALVES DE ASSIS	*.*.34268	13561
ELVIANE LIMA DA CRUZ FARIA	*.*.41105	13562
CALEBE MARAAL DE SOUZA	*.*.86123	13563
ANGELA PEREIRA DA DA CONCEICAO ARAUJO	*.*.15105	13564
CLARA DA SILVA ALVES	*.*.70162	13565
VALQUIRIA LOPES PEREIRA	*.*.22241	13566
LUDMILLA MARTINS GUIMARAES	*.*.50100	13567
THIAGO DE SOUSA SILVA	*.*.70153	13568
DEUSUELI COSTA BARROS	*.*.68599	13569
STARLLEY MIRELLE XAVIER DOS SANTOS	*.*.52118	13570
VILMA ROSA DA COSTA	*.*.09172	13572
SUELENE DE OLIVEIRA MACHADO	*.*.58197	13573
LETICIA PEREIRA DA SILVA	*.*.09156	13574
KEILA MARIA DE OLIVEIRA FREITAS	*.*.93360	13575
MARCOSANTONIO GMAIL COM	*.*.67134	13576
INGRID LIMA DIAS LUCAS	*.*.53153	13577
WESLEY FERREIRA	*.*.47187	13578
LAIANY LOPES DE BRITO	*.*.33108	13579
JULIETE SANTOS DO NASCIMENTO	*.*.96440	13580
KARINE DE OLIVEIRA SOUZA	*.*.73142	13581

ANA CLAUDIA RIBEIRO PEREIRA	*.*.59102	13582
CLARICE MADALENA DA SILVA	*.*.77187	13583
JESICA CRISTINA DA CRUZ CARDOSO	*.*.91161	13584
LUCIANA DE OLIVEIRA XAVIER	*.*.20835	13585
LETICIA DIAS BUENO	*.*.08124	13586
ERICA PINHEIRO DA PAZ	*.*.90374	13587
DEBORA CRISTINA RIBEIRO DE CASTRO	*.*.38114	13588
ANDRE LUIZ DE DEUS ARAUJO	*.*.00124	13589
DANIEL ADRYAN DA SILVA RIBEIRO	*.*.63196	13590
GETY MARTINS DE OLIVEIRA	*.*.30115	13591
LUIZ FELIPE DINIZ DE SOUZA	*.*.43186	13592
MARA RUBIA DA SILVA DURAO	*.*.75124	13593
MARIA NARCISA DA FONSECA MORAES	*.*.27182	13595
MARIA LEONICE DOS SANTOS LIMA	*.*.19334	13596
LILIAN FRANCISCA COSTA	*.*.10154	13598
RAFAEL RODRIGUES PEREIRA	*.*.13110	13599
LUCLECIA DA SILVA ALVES	*.*.68184	13600
MARIA GOMES FERREIRA	*.*.37328	13602
CARMEM MENDES RIBEIRO SANTOS	*.*.30191	13603
SILVIA DA SILVA SANTOS	*.*.86100	13604
ANDRESSA COSTA LIMA	*.*.93102	13605
WALDIVINO IRLAN DOS SANTOS FURTADO	*.*.95100	13606
WALKIRIA NUNES RODRIGUES	*.*.72149	13608
SAMUEL CONCEIAAO VASCO	*.*.25591	13609
CASSIA MOURA SALES	*.*.92153	13610
ANNA CAROLINA DIAS	*.*.21191	13611
MAGNO SANTANA SANTOS CONCEIAAO	*.*.80353	13612
DINAMAR REIS DOS SANTOS	*.*.79149	13613
ANTONIO CARLOS DA SILVA SOUSA	*.*.25300	13615
LUANA JSSUS DA SILVA	*.*.94135	13616
LEANDRO SANTOS VIEIRA	*.*.99194	13618
ROSE MARGARETH SANON	*.*.14239	13619
INGRED PAULA LOPES DO NASCIMENTO SANTOS	*.*.26139	13621
SONIA GOMES DA ROCHA NASCIMENTO	*.*.10134	13622
MARIA CAROLINA HONORIO DE OLIVEIRA E SILVA	*.*.91128	13623
FRANCISCO DAS CHAGAS VITOR	*.*.69120	13624

DYOVANA GABRIELLY	*.24155	13625
MARIA IZANILDES NUNES BATISTA	*.42234	13626
ARLEY ANTONIO DE ARAUJO	*.50143	13627
LEILA FERNANDES DE SOUSA	*.11108	13628
ANAELISA MIRANDA DE MOURA BARBO	*.64147	13629
ALAN AQUINE DOS SANTOS MORAES	*.14176	13630
LARA CRISTINA DE SOUSA GUIMARAES	*.08109	13631
SALERMO JOSE VIEIRA FILHO	*.96754	13632
LORENA TOLENTINO DA SILVA	*.37124	13633
JESSICA RODRIGUES DE OLIVEIRA	*.37169	13634
DANIELA PEREIRA DE SOUSA	*.27194	13635
MARCIA GONAALVES FERREIRA	*.49112	13636
LUCILENE DA SILVA FARIAS	*.76291	13637
LOHANNA MINELLY TEIXEIRA DE SOUZA	*.18578	13638
THAYWAN DIAS	*.99152	13639
RAYLLA CRISTINA DA SILVA QUIXABEIRA	*.99180	13640
KELCIA OLIVEIRA DE JESUS	*.42120	13641
KELLY CAROLLYNE FERNANDES DE OLIVEIRA	*.83115	13642
MARIA LUCIRENE VIEIRA DA SILVA BARROS	*.03110	13643
NAYARA GOMES DOS SANTOS	*.48189	13644
ELIETH RODRIGUES MARTINS	*.75187	13645
MARIA LUCIENE PEREIRA DOS SANTOS	*.52168	13646
FLAVIO ANDRADE SOUSA	*.90105	13647
DOMINIKE TOMAZ LOPES DE OLIVEIRA	*.89180	13648
JULIETE RAMOS DOS SANTOS	*.97578	13649
RENATA BRAZ DE JESUS	*.97160	13650
RENATA KAYSE DE SOUZA PAMPLONA	*.28220	13651
SEBASTIANA SOARES FERREIRA	*.81200	13652
CAMILA FERREIRA NAVARRO DE MOURA	*.70181	13653
MARLENE GONCALVES BEZERRA	*.99149	13654
RAYANNE VIANA DE AQUINO CRUZ	*.24168	13655
TARCIO RICARDO CORREA DE LIMA	*.42215	13656
BRENDA FERNANDES SOUSA	*.18110	13657
VANILMA TRAJANO DE SOUZA	*.86168	13658
AUGUSTO FERREIRA SCAPINI	*.97194	13659
MARLONIA FERREIRA DA SILVA VANIN	*.26115	13660

SUELY COSTA FARIAS	*.50149	13661
NUBIA CRISTINA DA SILVA	*.17107	13662
GRAZIELLY LORRANY TOLENTINO DA SILVA	*.60100	13663
ROSANA MOREIRA DOS SANTOS	*.70160	13664
NAYARA SILVA OLIVEIRA	*.35103	13665
DIRLENE MARIA DE ANDRADE PINHEIRO	*.94176	13666
CICERA LOPES TEIXEIRA	*.78388	13667
ALINNE CRISTINA DA SILVA	*.52153	13668
TAMIRES DA SILVA DE AQUINO	*.13104	13669
NATHALY ALVES DE SOUZA	*.45136	13670
LARISSA REGINA SILVA	*.43129	13671
VALDIR ARAUJO DA SILVA	*.02149	13672
ANA SOARES DOS REIS	*.32200	13673
KATY KAROLLYNNY	*.65101	13674
MARIA EDNA DA SILVA	*.90382	13675
MARIA LILIA MACEDO DO ROSARIO MACIEL	*.33501	13676
KARLAS ADRIELI DUTRA RODRIGUES	*.21161	13677
POLIANA RODRIGUES TRINDADE	*.80143	13678
KAROLAYNE MORAIS DA SILVA	*.89400	13679
ELIENE FERREIRA MARTINS	*.46135	13680
ANA LILIAN CAMPOS DOS SANTOS	*.96106	13681
GRACIELE EVANGELISTA RODRIGUES DA COSTA	*.97197	13682
CLENIZE DAS GRAAAS RODRIGUES	*.26115	13683
MARIO SERGIO DIAS ALVES	*.35220	13684
DINAILA CAMPOS DOS SANTOS	*.99121	13686
MARIA DAS DORES DIAS GOMES	*.40159	13690
CRISLANE DE SOUZA SANTOS	*.37231	13691
PAULO RICARDO ANDRE MACEDO	*.50181	13692
WANDERSON DA SILVA OLIVEIRA	*.54220	13693
ISLAINE MARINHO LEAL	*.68182	13694
ROBERTO PEREIRA MENDES	*.56140	13696
ROBERTA HENRIQUE DE BRITO	*.43154	13697
MAYARA OLIVEIRA TAVARES	*.54195	13698
CAMILA DE MATOS	*.99152	13699
JHENIFFER STEFANY ALVES DE CARVALHO	*.79191	13700
TELMA ALVES DOS SANTOS	*.02609	13701

ANA LUCIA MARTINS DE SOUSA	*.*.10119	13702
VANDELICE DE FATIMA CARDOSO PAULO	*.*.24153	13703
CLAUDIA RIBEIRO	*.*.40120	13704
MARIA LIMA DOS SANTOS	*.*.03180	13705
DAIANY DA SILVA RAMOS	*.*.46170	13706
NAYARA PRICILA MENDONAA BARBOSA	*.*.94123	13707
ARNALDO DA SILVA BARROS	*.*.86468	13709
ANA PAULA RODRIGUES DE SOUSA	*.*.09170	13710
LEONICE OLIVEIRA RIBEIRO DE SOUZA	*.*.99175	13711
VANIA GONAALVES DIAS	*.*.23602	13712
PATRICIA DIAS DOS SANTOS SETUBAL	*.*.28168	13713
FRANCISCO BORGES DA SILVA	*.*.27268	13714
PAULA DA ROCHA BATISTA	*.*.60119	13715
KAMILLA RIBEIRO TOME	*.*.15143	13716
ALDA MENDONAA DA SILVA	*.*.64150	13717
MARIA DE FATIMA PEREIRA	*.*.08149	13718
RAELTA CAMPELO BATISTA	*.*.06307	13719
KARLYANE VIEIRA MARTINS	*.*.49183	13720
MARIA DOS SANTOS BISPO DO NASCIMENTO	*.*.92353	13721
SARA AMANDA MOREIRA DOS	*.*.29180	13722
WALTHIER APARECIDO DE DEUS	*.*.38104	13723
KAMILLA ESTER DE SOUSA	*.*.93119	13724
ELIANE ALVES DA SILVA MENDES	*.*.89141	13725
LARISSA SILVA DE OLIVEIRA	*.*.39109	13726
MARIA DE LOURDES XAVIER	*.*.31474	13727
EDINALVA FIRMINO DA GAMA	*.*.66140	13728
AURYANE	*.*.85397	13729
LUZILENE DOMINGAS DE SOUZA	*.*.17171	13730
LARYSSA JULLIA FERNANDES	*.*.13138	13731
MARIA APARECIDA DOS SANTOS	*.*.64460	13732
CLAUDIA SANTOS DE CARVALHO	*.*.95141	13733
FRANCISCO CARVALHO DE ARAUJO	*.*.04191	13734
JOVINA VIEIRA CARDOSO	*.*.28172	13736
ALDENIZA CASTEL DE OLIVEIRA	*.*.15101	13737
DANILO DE OLIVEIRA MIRANDA	*.*.54113	13738
ROBERTA SANTOS GALVAO	*.*.47168	13739

ELLEN EDUARDA MORAES NEVES	*.00185	13740
MYLLENA GABRIELLY ALVES NASCIMENTO	*.96146	13741
THIAGO BAZ DE JESUS	*.78199	13742
FABIANA ALVES COUTINHO DE OLIVEIRA	*.19172	13743
KAROLINY BUENO DE OLIVEIRA	*.41147	13744
GIVALDO DA SILVA SOUSA	*.12306	13745
SEBASTIAO DA SILVA FREIRE	*.44272	13746
VALDECI PEREIRA DE ARAJUO	*.48415	13747
ANA CLARA QUIRINO SILVA	*.18169	13748
LARISSA BRITO MENDONAA	*.98100	13749
ELLIS DANIELE JORGE MENDES	*.98338	13750
GABRIELA DA ROCHA BATISTA	*.10161	13751
JOANA DARQUE PEREIRA DOS SANTOS	*.25120	13752
JURACY RODRIGUES DOS SANTOS	*.21134	13753
HELENA DAS DORES FELIZARDO DA SILVA	*.52187	13754
ELIENE ANUNCIATA DA SILVA	*.27170	13755
CINTHIA NICASSIA BUENO	*.57130	13756
AMANDA JAQUELINE SOUZA RAMOS	*.35566	13757
JHENIFER FERNANDA RODRIGUES SILVA	*.58100	13758
THAYSLANNE ALVES BORGES CONCEIAAO	*.55118	13759
ROMULO JUNIOR DIAS MEDRADO	*.40294	13760
MARILDA PEREIRA MAIA	*.80187	13761
NAGILA SOUSA DOS SANTOS	*.11131	13762
AMANDA MATIAS PEREIRA	*.89154	13763
VIVIAN RODRIGUES DE LIMA	*.48489	13764
SIRIA ANDIARA DE SOUZA MOURA	*.39149	13765
MARIA ADELANIA CARVALHO SOUSA SILVA	*.15112	13766
JUVENILA VITORIA DE LIMA	*.75136	13767
LILIAN ALVES NETO CAMARA	*.25158	13768
IRISLENE FREITAS SANTO	*.06137	13769
RONALDO DA SILVA MARQUES	*.50153	13770
LUCIMAR FERREIRA GOMES	*.20104	13771
LUCIANO DE OLIVEIRA	*.95851	13772
CRISTINA AFONSO MARCELINO	*.93115	13773
BRUNO ALMEIDA DE PAULA	*.22120	13774
REGIANE LOPES SEREJO FERREIRA	*.15383	13775

JACKELINE DOS SANTOS LOPES	*.25379	13776
LUCAS CANDIDO VALADAO	*.48105	13777
ANDRIELLY MOURA DE JESUS LOPES	*.02129	13778
MATEUS RODRIGUES LOPES	*.90157	13779
CARLA BARBOSA ADORNO	*.06126	13780
ANA CAROLINA DE FREITAS SANTOS	*.43108	13781
ANA CLAUDIA SOARES ALENCAR	*.10298	13782
INARA PIRES DOS REIS	*.23101	13783
RAFAEL SCHMIDT DA SILVA	*.64146	13784
MARIA VALNICE RIBEIRO LIMA	*.95220	13785
KARITA MIKAELA GONAALVES DA SILVA	*.73185	13786
DIVINA RODRIGUES DA SILVA	*.19191	13788
WESLEY PEREIRA	*.15105	13789
MARCOS PAULO FERREIRA GOMES	*.03131	13790
NYCKSON EMMANUEL ANDRADE DE OLIVEIRA	*.06406	13791
VALERIA LUIZA GUERREIRO	*.70159	13792
MARIA DE OLIVEIRA MARTINS	*.45149	13793
MARINALDA COSTA NASCIMENTO	*.62180	13794
DAVI MONTEIRO	*.26115	13795
MICHELLE KASSIA PEREIRA	*.31128	13796
MARISTELA BARBOSA VIEGAS	*.28195	13797
EDICLEI SOARES NETO SANTANA	*.52104	13798
ODELINA DIOGO DOS SANTOS	*.10191	13799
WEVERSON CALDEIRA DE JESUS SOUZA	*.35156	13800
MARIA DOS SANTOS PEREIRA ROCHA	*.29690	13801
MIRIAN RIBEIRO DA SILVA	*.36181	13802
ELISSANDRA SANTOS DO NASCIMENTO	*.03380	13804
WEVERTON DAYVISSON AMARAL DOS SANTOS	*.97148	13805
GENECI MARIA DE SOUZA SANTOS	*.29500	13806
VALDIRENE DOMINGOS DE SOUZA ROCHA	*.15159	13807
PAULO VALERIO DE SOUSA BELEM	*.18187	13808
ADRIANA FERREIRA DA SILVA ALEXANDRE	*.51162	13810
JOYCE ROSA DE OLIVEIRA	*.26124	13811
JUCIARA DA CUNHA GOMES	*.62207	13812
ESTENIA DA COSTA SILVA	*.66134	13813
HELANNE CLEIA DE LIMA CAMPOS	*.50200	13814

DORIVAL LOURENAO MARTINS	*.*.60178	13815
ROSINEIDE SANTOS RODRIGUES MOTA	*.*.83353	13816
ARILTA SOARES DE OLIVEIRA	*.*.03104	13817
PAMELA LEOCADIO DOS SANTOS	*.*.44119	13818
MARCIELE PARIZOTTO DE OLIVEIRA	*.*.28176	13819
THAYNARA JOANA PIRES	*.*.68115	13820
VALDENE REGINA REGINA	*.*.59187	13822
LORRAYNE VIEIRA DA SILVA	*.*.96195	13823
THAINNARA SOARES DE ALMEIDA	*.*.00156	13824
JOSEFA GOMES DE SOUZA	*.*.89168	13825
MERSIA ALVES VALADARES	*.*.23150	13826
TAYNA CRISTINA VITORINO GONAALVES	*.*.44296	13827
MILLENNE FLORENA SOUZA OLIVEIRA	*.*.04100	13828
SANDRA MARIA SOUSA RIBEIRO	*.*.22105	13829
EDUARDO ADAN DA COSTA SANTOS	*.*.64101	13830
ANDERSON ALVES BARBOSA	*.*.72182	13831
EDILENE MARIA SOUSA	*.*.53149	13832
SOLANGE BARBOSA GOMES	*.*.59187	13833
NATIVIDADE DE ARAUJO DE AGUIAR	*.*.94396	13834
MARIA CELIA ALVES BORGES	*.*.36148	13835
ANALICE RITA COSTA DE LIMA	*.*.43115	13836
VICTOR HUGO DE SOUZA	*.*.11304	13838
ROBERIO FELIX TARRAO JUNIOR	*.*.98545	13839
LUZIA ALVES DA SILVA	*.*.23155	13840
KEYSSE KELRY LOPES SANTANA	*.*.65155	13841
RAQUEL LIMA GALVAO	*.*.14104	13842
MARIA SIRLEY VITOR	*.*.34108	13843
WASHINGTON LUIS SOUZA MENDES	*.*.65134	13844
GABRYELA BATISTA	*.*.55174	13845
ALINE MORAIS CANDIDO	*.*.48446	13846
JACIGLEIDE BENEDITO DA CONCEIAAO	*.*.49524	13847
JULIA ALVES DA SILVA	*.*.90101	13849
VITORIA REGIANE MORAIS PASSOS	*.*.54102	13850
OSMAR DE ASSIS SALES	*.*.96368	13851
ALEKSYA KARLA MARQUES DE SOUSA	*.*.21150	13852
JACIARA AIRES BARRETO DA COSTA	*.*.09131	13853

ALINE MONTEIRO LEMES	*.38140	13854
TALINE KALITA OLIVEIRA DOS SANTOS	*.26120	13855
DEUZILENE DINIZ SILVA	*.16389	13856
FLAVIANA GUIMARAES DE SOUSA	*.18395	13858
VALDIRENE LIMA DA CRUZ	*.56102	13859
AYNOA JAMIRA MACHADO REZENDE	*.30116	13860
JAIANE DE SOUSA LIMA	*.94100	13861
LEIA CRISTINA LIRA GOMES	*.04115	13862
JOSUE SANTIAGO DA SILVA	*.26176	13863
CLAUDIA ORTENCIA RODRIGUES DA COSTA	*.48100	13864
THIAGO LINCOLN DE SOUZA GARCIA	*.18165	13865
ANDRE LUIZ GONCALVES	*.82118	13866
AMANDA AGATA DIAS DE OLIVEIRA	*.78139	13867
LUANA SANTOS TELES	*.91559	13868
KAMILA MARCELINO FARIAS	*.35295	13869
JOSENILDE SIQUEIRA DA SILVA	*.22386	13870
EDICLEYDE CONCEIAAO SOARES	*.36291	13871
DENILSON GARCIAS DA SILVA	*.10811	13872
LILIANE COSTA DE SOUSA DE PAULA	*.19178	13873
LARISSA STEFANE RODRIGUES DE JESUS	*.57160	13874
LUCIANO FERNANDES DE OLIVEIRA	*.89104	13875
ANDERSON DE PAULA AGUIAR	*.00191	13876
MAYCON ALMEIDA ALVES DE SOUSA	*.63109	13877
NILVA BALBINA DE ALMEIDA	*.80189	13878
ALESSANDRA	*.39187	13879
CARLA DE SOUZA NEVES	*.90189	13880
BIANCA LAURENN RIBEIRO PINTO	*.45262	13881
KATIUSCIA SILVA GOMES	*.57191	13882
ADRIANA NOGUEIRA FILGUEIRA	*.90322	13884
LORENA MARIA DOS SANTOS	*.30188	13886
MARCOS EDUARDO MARTINS DE ALMEIDA	*.86140	13887
DANIELE ALVES DOS SANTOS	*.46115	13888
LUCIANA DE SOUZA BRITO	*.34120	13889
SUELY ALVES MIRANDA	*.74368	13890
SUZANA MOURA DE ASSIS	*.24272	13891
THAYS CAROLYNE SILVA DOS SANTOS	*.83138	13892

MARILIA DA SILVA SIEBRE	*.*.72909	13893
ELIUDES TORRES DOS SANTOS	*.*.31386	13894
YURI VIEIRA NUNES	*.*.04107	13896
LUCIANO ALEX DO NASCIMENTO	*.*.60187	13897
LORENA GRAMACHO DA SILVA	*.*.99109	13898
MILENA GABRIELLE SILVA BEZERRA	*.*.56196	13899
FERNANDA FERNANDES RODRIGUES	*.*.99430	13900
JAIMARA FERNANDES DA SILVA	*.*.00155	13901
PEDRO MENDES RODRIGUES FILHO	*.*.50133	13902
STEFANY ALVES DOS SANTOS	*.*.33118	13903
GUSTAVO DOS SANTOS DIAS	*.*.88175	13904
MAYSA CHRISTINA DE MELO SANTOS	*.*.50105	13905
LUCILENE MARIA DE SOUZA MARUK	*.*.60106	13906
GLENDA RUBIA DE SOUSA MEDEIROS	*.*.18104	13907
LIZANDRA BRITO DE DEUS	*.*.42171	13909
SUELEIDE ALVES SANTANA	*.*.21304	13910
NERY MONE UMBILINA DOS SANTOS	*.*.15189	13911
DANILO LOURENCO DE ARAUJO	*.*.99110	13912
MARIA RITA FEITOSA PEREIRA	*.*.53320	13913
GEONES ALVES DA CRUZ	*.*.90163	13915
MARIA ADALGIZA PEREIRA DE SOUZA	*.*.16134	13916
CLEURIVAN	*.*.24370	13917
AMILTON RODRIGUES DA SILVA	*.*.90500	13919
CARLOS RODRIGUES DA SILVA	*.*.70187	13920
SARAH RODRIGUES BARBOSA	*.*.60190	13921
ELIAS ROCHA DA SILVA	*.*.63103	13922
LETICIA SANTOS MARCELINHO MARQUEZIN	*.*.40196	13923
JULIETE HERRANE ARAUJO	*.*.16111	13924
GYOVANNA KAYLER BORGES	*.*.07103	13925
SELMA URZEDO MOREIRA	*.*.38100	13926
GRACIANA LOPES DE ALCANTARA	*.*.39172	13927
RENATA DIAS DA COSTA	*.*.06180	13928
JEFERSON VEIGA BERNARDES	*.*.77112	13929
MONICA ANTONIA DE OLIVERA	*.*.45180	13930
WESTER DE AMORIM	*.*.56115	13931
DANIELA QUIRINA DA SILVA	*.*.66157	13932

SULAMIR SOUSA ALVES	*.*.09132	13933
GABRIELLI CHRISTINI ALVES DE MEDEIROS	*.*.18142	13934
DENAYLA ALMEIDA SANTOS	*.*.36163	13935
ALMERINDA XAVIER MAGALHAES	*.*.78115	13936
SEBASTIANA PEREIRA DO NASCIMENTO	*.*.11169	13937
POLIANA BATISTA DA SILVA XAVIER	*.*.78134	13938
MARIA MARILENE FERREIRA DA COSTA	*.*.26115	13939
LUANA LOPES GOMES	*.*.75150	13940
APARECIDA GONAALVES DE ASSIS	*.*.49104	13941
ADRIANA DOS SANTOS DO NASCIMENTO	*.*.81568	13942
ILMA SANTOS NOGUEIRA	*.*.17506	13943
UBALDO SERGIO CARVALHO JUNIOR	*.*.49164	13944
PRISCILA DE LACERDA DOS REIS	*.*.22128	13946
HUESLANY HEMILY SENA NUNES	*.*.63163	13947
FRANCISCO ANTONIO DA SILVA VERAS	*.*.14120	13948
MILKA LARISSA GONAALVES CUNHA	*.*.42111	13949
RHAYFAN URBIETA DE SOUSA	*.*.54116	13950
GABRIELA BRUNA DOS REIS	*.*.19103	13951
ROBSON BARBOSA DA SILVA	*.*.24129	13952
MARCIA MIRANDA PARRIAO BORGES	*.*.62104	13953
ADRIELE BARBOSA SOUSA SILVA	*.*.40101	13954
ALEXANDRA AVIS DO NASCIMENTO	*.*.13287	13955
PABLO DA SILVA PATROCINIO	*.*.03348	13956
ELAINE JAQUELINE DA SILVA GONAALVES	*.*.06559	13957
ADRIANO SILVA DE JESUS	*.*.14187	13958
MICHELLY SUELEN ALVES REINALDO DA SILVA	*.*.80106	13959
MARIA AUCILENE SIRQUEIRA MELO	*.*.83856	13960
MARIA SOARES DA SILVA MARTINS	*.*.04187	13961
ANDRE JACOMO VEIGA BERNARDES	*.*.89113	13962
ALIANDRO CABRAL DA SILVA	*.*.35149	13963
ELIZONA FERREIRA DA SILVA	*.*.83374	13964
KARINE SILVA	*.*.26166	13965
HELLEN APARECIDA REIS DE SOUZA	*.*.05148	13966
GRAZIELE GOMES DE OLIVEIRA MAGALHAES	*.*.86191	13967
ATAIDE DA SILVA RODRIGUES	*.*.06390	13968
SAMARA CAPANEMA SOUSA	*.*.41153	13969

HINGRIDE SENA HARMINIO	*.28145	13970
SAMUE	*.95345	13971
ANTONIO JOSE DA SILVA	*.77304	13973
LUCIANA RABELO DA SILVA MARQUES	*.57171	13974
DANIELA GOMES NASCIMENTO MORAIS	*.62108	13975
FRANCIELLY APARECIDA NASCIMENTO	*.70190	13976
LUCENIR SILVA DA CRUZ	*.41175	13977
JOANA TEREZA ALVES	*.40125	13978
FRANCISCA BATISTA DA SILVA	*.88187	13979
ALCIONE FERREIRA VIANA BORGES	*.52142	13980
DANIEL GOMES FERREIRA	*.13305	13981
VANIA BORGINHO DE OLIVEIRA	*.69172	13982
VANIA RODRIGUES MOREIRA	*.20187	13984
BRUNP DA SILVA SANTOS	*.25273	13985
ROSENI CARDOSO DOS SANTOS	*.84199	13986
KATIA CRISTINA SOARES DE CARVALHO	*.97172	13988
GESSICA NOLETO DA SILVA VIANA	*.90121	13989
LEIDIANE FERREIRA DO NASCIMENTO	*.85163	13990
ROGERIO NOVAIS DOS SANTOS	*.30106	13991
MAURA DOS SANTOS CERQUEIRA	*.05108	13992
ROSANIA FERREIRA DA SILVA	*.41191	13993
WALESSON DE FIGUEIREDO DANIEL	*.48159	13994
SEBASTIANA DE FATIMA CORREA	*.75149	13995
THAYRON SANTANA MIRANDA	*.62370	13996
SUEDSON CRISPIM PLACIDO	*.77275	13997
NATHALIA MADALENA GONAALVES AIRES	*.70145	13998
SONIA APARECIDA PEREIRA	*.83198	13999
GLAUCIENE SOUSA CHAGAS	*.38165	14000
YOLANDA FERREIRA DOS SANTOS	*.50297	14001
KEDINA DOS SANTOS MIRANDA	*.77573	14002
LAURIENE PEREIRA DOS SANTOS	*.93101	14003
MONICA COSTA BRITO	*.77127	14004
MIRIAN PEREIRA DOS SANTOS	*.57306	14005
GIZELLI PEREIRA DOS REIS	*.12100	14006
WANDER SANTOS DE ARAUJO	*.80553	14007
CARLOS AUGUSTO FERREIRA	*.25120	14008

FELIPE	*.*.97143	14009
STEFANY RIBEIRO CONSTANTINO	*.*.48132	14010
PAULO HENRIQUE ALVES SANTOS	*.*.88193	14011
WANUSA PEREIRA DA SILVA	*.*.01172	14012
MANOEL MARCOS LIMA SILVA	*.*.34376	14013
ALICE NEIDE DE SOUZA	*.*.59204	14014
LINCOLN EDUARDO BATISTA DE SOUZA	*.*.14167	14015
PRISCILA APARECIDA DE PAULA	*.*.10161	14016
ALLINE MONTEIRO LOPES	*.*.85100	14017
BALBINA MARTINS DA SILVA	*.*.93115	14018
CRISTIANE DA SILVA	*.*.27120	14019
GABRIELLA KESSIA AMANCIO DE SOUSA REIS	*.*.66112	14020
LUZIA FERREIRA DA SILVA	*.*.67149	14021
ADRIANA OLIVEIRA DE LIMA	*.*.33108	14023
LEONICIO FATIMO FERREIRA DA SILVA	*.*.42191	14024
CLAUDIANA DO NASCIMENTO SILVA CARDOSO	*.*.06180	14025
PABLO CAETANO SILVA	*.*.33134	14026
JOHNATHAN MENDES DE OLIVEIRA	*.*.00122	14027
ANA MARIA VAZ	*.*.02120	14028
EDILEUZA ALVES DOS REIS	*.*.68121	14029
LEILA DIVINA DA SILVA	*.*.84172	14030
CASSIA ROSA GOMES ATAIDE	*.*.25149	14031
LUCIA GABRIELLY GOMES CORREIA	*.*.29130	14032
ANA CLAUDIA DIAS DA SILVA	*.*.72222	14033
ELIZABETH MENDES RAMOS LOPES	*.*.61168	14034
ANTONIO ITALO DOS SANTOS NUNES	*.*.14139	14035
ELIZA APARECIDA DE JESUS	*.*.82107	14036
IVANILDO NOGUEIRA ALVES	*.*.10320	14037
ERIKA VITORIA SILVA DE LIMA	*.*.93126	14038
VERONICE MARIA DA SILVA	*.*.98600	14039
NEUSENI MARIA SALVIANO DE SOUSA SILVA	*.*.17134	14040
MARIA DAS GRACAS LUCIO DOS SANTOS	*.*.43100	14041
ELIZABETH DIAS DA SILVA	*.*.45191	14042
THAISA PRISCILA AUGUSTA DA SILVA	*.*.93132	14043
JACQUELINE DA SILVA VIANA	*.*.30291	14044
CLEISLAINY ALVES DE OLIVEIRA	*.*.30104	14045

URBANO MENDES DE SOUSA NETO	*.*.57171	14046
PAMELA CRISTINA PEREIRA DA SILVA	*.*.11159	14047
ELISMAR MACEDO SANTOS	*.*.25100	14048
PAULA LARISSA MOREIRA BARROS	*.*.61105	14049
KEMILLY KAMILLA CONCEIAAO MAGALHAES	*.*.06126	14050
MARLY FRANCISCA DE MEIRA	*.*.58567	14052
ANACLEIA FERREIRA DA SILVA	*.*.86109	14053
CESAR NASCIMENTO	*.*.06309	14054
GILVANETE DOS SANTOS FERREIRA	*.*.96199	14055
ATAMIZ NUNES PEREIRA	*.*.81319	14056
RUTH ARAUJO DA PAZ	*.*.56123	14057
MICHELLE ROSA	*.*.15234	14058
LUCAS PEREIRA CAVALCANTE	*.*.52100	14059
RUDMYLLA	*.*.30179	14060
LISSANDRA COSTA BARROS	*.*.81204	14061
LUCIMEIRE PEREIRA DA MOTA	*.*.66387	14062
JEAN CARLOS FERREIRA DE ANDRADE	*.*.77121	14063
JORDAO DE ARAUJO GOMES	*.*.69185	14064
IVANIA DE OLIVEIRA	*.*.13310	14065
LEIDIANA GOMES DOS SANTOS	*.*.88146	14066
LUZINETE SANTOS DE SAO PEDRO	*.*.23529	14067
ZILDA CARDOSO LOPES	*.*.91195	14068
DANIEL SILVA GOES	*.*.10136	14069
ROSIMEIRE ABREU DE LIMA	*.*.76115	14070
EDINAMAR DUARTE DE MORAIS	*.*.07104	14071
JOSMAR TEIXEIRA DE SIQUEIRA	*.*.76104	14072
JORCELINA FRANCA DE OLIVEIRA SOUSA	*.*.04168	14073
EVANIA RODRIGUES DE MORAES	*.*.83149	14074
ANA KAROLINE BARBOSA GONAALVES	*.*.47128	14075
RITA DUARTE DE MORAIS	*.*.89120	14076
EDVALDO FERREIRA DE ARAUJO	*.*.42191	14077
RONIEL MARTINS DE SOUSA	*.*.01148	14078
NARA RUBIA PEREIRA DE ALENCAR	*.*.34120	14079
VIVIANE DOS SANTOS PEREIRA	*.*.06176	14080
VANDISLEY VIEIRA DA CONCEICAO	*.*.24187	14081
EDSON PEREIRA GONAALVES	*.*.03172	14082

FABIO DE SOUZA SANTANA	*.*.11120	14083
JOYCE SILVA	*.*.80109	14084
DIEGO ALVES BARBOSA DIAS	*.*.91101	14085
LEILA ALVES DA COSTA	*.*.69187	14086
CARLOS EDUARDO	*.*.04166	14087
VARDERLEI GOMES DA SILVA	*.*.14120	14088
LUIZ GUILHERME DE BRITO SILVA	*.*.60177	14089
MILENA SILVA NOGUEIRA	*.*.06145	14090
SOLANGE ALVES LUZ	*.*.54100	14091
BEATRIZ SANTOS DE PAULA	*.*.17140	14092
MARIA VICTORIA FIGUERA ALCALA	*.*.69260	14093
MARIA LUIZA NAZARE	*.*.37115	14094
JOSIVALDO GOMES DA SILVA	*.*.08127	14095
TAYSSA KELLY FERNANDES ALVES	*.*.50164	14097
ESTHER MARGARETH DE GOIAS PAGOTTO	*.*.40100	14099
JULIO CESAR SOARES DE BARROS	*.*.71100	14101
MARIA DO CARMO BARBOSA	*.*.45191	14102
JANIA BRAGA MENDES SUARES	*.*.21109	14103
MARIA DE FATIMA MORAES SILVA	*.*.47195	14104
ROSINETE BARBOSA DOS SANTOS	*.*.94102	14106
MAYARA NATHALLY PEREIRA OLIVEIRA CALIXTO	*.*.76160	14107
ANA CARLA SILVA DOS SANTOS	*.*.17146	14108
MILENA FERNANDA BORGES DA SILVA	*.*.48185	14109
JEAN	*.*.90163	14110
ALEXIA RODRIGUES GONCALVES	*.*.20123	14111
FRANCINALDO BARROS DE SOUSA	*.*.57215	14112
RHANA BARBARA DE SOUZA DA CONCEICAO	*.*.16130	14113
JESSICA KEITHY SANTOS DE SOUSA	*.*.25114	14115
LILIANI BORGES GONCALVES	*.*.34134	14116
ELAINE RAIMUNDO DE OLIVEIRA	*.*.96122	14117
RICARDO LIMA	*.*.62120	14118
SHELLY WALKER SOUZA E SILVA	*.*.87144	14119
SELMA APARECIDA GONCALVES	*.*.30125	14120
GISLAINE PORTUGUEZ DE SOUZA SILVA	*.*.89146	14121
THAYSE GONZAGA ROSA	*.*.98190	14122
MARCIO GONAALVES	*.*.70159	14123

REGINA BORGES DROGOMIECKI	*.*.21115	14124
GEYCE KELLY MARTINS DA SILVA	*.*.13171	14125
VALDETE CRISTINA MARQUES DA SILVA DE ARAUJO	*.*.91187	14126
ERENICE REGINA FERREIRA SILVA	*.*.41140	14128
PRISCILA LIMA DE SOUSA	*.*.72199	14129
EBALIANDRO PIRES MAFRA	*.*.99234	14130
CLAUDIA BORGES RODRIGUES	*.*.35200	14132
GEICEMARA DOS SANTOS ROCHA	*.*.80185	14133
ROSELENE MARINHO FERREIRA	*.*.17100	14134
KAUA MIRANDA SILVA SANTOS	*.*.63125	14135
MARQUELENE BEZERRA DOMICIANO	*.*.57330	14136
MARIA CRISTINA DIAS	*.*.36139	14137
ELIMAN MARIA DE OLIVEIRA NATALINO	*.*.23349	14138
CLAUDIA MARIA BARROS OLIVEIRA	*.*.24300	14139
ISABELLA ALVES DE OLIVEIRA	*.*.91109	14142
MARIA SILVANI SOARES DA SILVA	*.*.58150	14143
ISABEL DIAS DA SILVA	*.*.83131	14144
EVERALDO BRITO LINHARES	*.*.60100	14145
FRANCISCA SAMARA PEREIRA GONCALVES	*.*.18370	14146
MARCIANO BRITO RESPLANDE	*.*.64170	14147
ELISANGELA ANDRADE DA SILVA	*.*.08334	14148
MARLENE FEITOSA LIMA DOS SANTOS	*.*.01117	14149
CRISTINA SILVA COSTA	*.*.36390	14150
NEURIMAR DA COSTA SILVA	*.*.28357	14151
ISABELA VASCONCELOS QUINTILIANO	*.*.01168	14152
KAMILLY LOPES DA SILVA	*.*.61173	14153
JOSE CARLOS DE SOUZA	*.*.32168	14154
MARTA APARECIDA CERINO	*.*.15177	14155
MARIA APARECIDA RAMOS DE OLIVEIRA	*.*.07128	14156
JHEFFERSON DA SILVA VIEIRA	*.*.31149	14157
ANDREZA RIBEIRO ALVES	*.*.27597	14158
APARECIDA DAS DORES DE MELO	*.*.75104	14159
FLAVIO MARCOS ASSUNAAO DE SOUZA	*.*.59166	14160
PATRICIA RIBEIRO DA SILVA	*.*.11162	14162
JOEDSON BARROS DA SILVA	*.*.76108	14163
VALERIA OLIVEIRA DE AGUIAR	*.*.38120	14164

DINAMARA SOBRERA DE CASTRO	*.06180	14165
SANDRA MOREIRA DE OLIVEIRA	*.34187	14166
ROSALIA FERREIRA SANTANA	*.80102	14167
ALEX ALISSON SOUZA SILVA	*.51130	14168
ELIAS DA SILVA LIMA	*.90130	14169
LEIDIANA PEREIRA DA SILVA	*.82507	14170
KATIA CRISTINA BRANDAO	*.64149	14171
DANIELA RODRIGUES DA SILVA	*.51130	14172
RAQUEL ESHILLEY RODRIGUES DA SILVA	*.21159	14173
CLAUDIO ANTONIO GARCIA	*.85127	14174
LUDILENE FARIA LIMA	*.12133	14175
GILBERTO FRANCISCO DA CONCEIAAO	*.67165	14176
BRUNO REGIS DA SILVA SOUZA	*.91171	14177
APARECIDA FRANCISCA RIBEIRO DANTAS	*.56402	14178
BEKEMBAWEN KAWAM DIAS	*.31136	14179
MARIA TEREZA ALVES DOS SANTOS	*.58100	14180
JOBSON MEDEIROS DA SILVA	*.05109	14181
MAYARA KAROLLYNA SILVA GAMA	*.11166	14182
WANESSA SANTANA DE SOUSA	*.89125	14184
RENATA APARECIDA DOS SANTOS	*.78149	14186
ROMARIO ROSA CORREIA SILVA	*.45180	14187
THAYNARA I TAVARES DE SOUSA	*.23162	14189
CLEMILDA CRAVEIRO DE OLIVEIRA	*.86372	14191
GUTIERRY ALENCAR	*.41127	14192
FRANCILENE PINHEIRO RODRIGUES	*.39310	14193
ANTONIA GLEICIVANE SILVA ROCHA	*.01307	14194
DIEGO FRANZAK BORGES	*.19161	14195
JUCELIA DOURADO DE FREITAS	*.69118	14197
JOSE MARIA BORGES	*.26168	14198
THAIS MORAIS	*.04107	14199
MIRLENE DA SILVA SOUSA GONCALVES	*.04134	14200
MARCELA GABRIELA COSTA MOREIRA DE OLIVEIRA	*.92197	14201
GUSTAVO HENRIQUE OLIVEIRA ANGELO CRISPIM	*.13164	14202
FATIMA MARIA MENDONAA BENEDITO	*.23165	14203
ERIK PINHEIRO DA PAZ	*.18326	14204
ROBERT WILLIAM LOPES SOBRINHO	*.53180	14205

BARBARA VITORIA MARQUES DA SILVA	*.37106	14206
RHANIFER LORRAYNE GOMES NASCIMENTO	*.53174	14207
RAYLLANE NASCIMENTO LEMOS	*.27105	14208
KARINE ALVES LOIOLA	*.54189	14209
ROSANGELA SOUZA VALENTE	*.27204	14210
JAIANE CAETANO	*.01104	14211
SAMUEL BRENNO SIQUEIRA VILARINS	*.62159	14212
ANA CLAUDIA SILVA VILLAR	*.99151	14213
JOAO VITOR FERREIRA DE SOUZA	*.69128	14215
ERIMAR BRENNER SIQUEIRA DE OLIVEIRA	*.56190	14216
HELEM CRISTINA DE BORBA BARSÍ ITABAIANA	*.87120	14218
LEANDRO HENRIQUE OLIVEIRA DOS SANTOS	*.40100	14219
FRANCISCA DOS SANTOS NASCIMENTO	*.47191	14220
DAIANY MACHADO FERNANDES	*.05173	14221
ELIANA FERREIRA DA SILVA	*.40149	14222
CARLOS CEZAR DA SILVA	*.74111	14223
JESSICA CARVALHO NASCIMENTO	*.70152	14224
CLEIDE APARECIDA DE QUEIROZ	*.82801	14225
FERNANDO MARINHO DA SILVA	*.22106	14226
RUCENIA RIBEIRO MAIA	*.08389	14227
CLARINE BARBOSA SILVA DENIZ	*.76346	14228
ARIANNE VENANCIO RODRIGUES DE AGUIAR	*.64170	14229
ELZINETE CAMPOS DOS SANTOS	*.27120	14230
CAMILA NAYARA DOS SANTOS COSTA	*.40120	14231
DANIEL LOPES DE PAULA	*.46102	14232
SILVONEIDE CAETANO GOMES	*.81192	14233
JANAINA SOUSA SANTOS DA CUNHA RODRIGUES	*.17119	14234
ADRIANA MORAIS LIMA	*.63861	14235
ELIZETH RODRIGUES DA COSTA	*.33191	14236
JOANA DARC LUIZA DO CARMO	*.23135	14237
CASSYANNA RODRIGUES BORGES	*.89168	14238
CLEONICE VIEIRA DE OLIVEIRA	*.62272	14239
MARIA DA PENHA SAMPAIO	*.13168	14240
PAMELLA LORRAYNNE PEREIRA FARIA DE SOUSA	*.14103	14241
RAISA KEYLANE DE JESUS RIBEIRO	*.17105	14242
DARLENE CONCEIAAO DA SILVA	*.51159	14243

DIVINO COELHO	*.44187	14244
ADILSON ALVES MARTINS	*.00268	14245
CYNTIA REGINA LIMA	*.16134	14247
JAQUELINE DOURADO DE SOUZA	*.40384	14248
JOYCE MARTINS PEREIRA DE BRITO	*.60137	14249
ISIS DOS SANTOS CALDI	*.27813	14250
MATHEUS CESAR PEREIRA E SILVA	*.18150	14251
VITOR YURI TORRES COSTA	*.62113	14252
VANESSA JESUS DA SILVA	*.70170	14254
JORDANIA PEREIRA LOPES	*.76108	14255
LORENA NASCIMENTO DE FREITAS	*.37198	14256
JOAO PEDRO	*.02509	14257
JANE NERIS DOS SANTOS	*.79280	14258
EVELIN RAFAELLA SILVA VIEIRA	*.53109	14259
CARLEANE CONCEIAAO SILVA	*.09268	14260
ELIDES DOS SANTOS E SANTOS	*.23351	14261
JOSELMA MARINHO DA SILVA	*.45211	14262
ADJANDERSON LUIZ DOS SANTOS	*.59563	14263
MIRISLANE CONCEIAAO SANTOS	*.75126	14265
ELOIZA DANTAS DE SOUZA	*.00500	14267
VITOR FERREIRA RODRIGUES	*.55102	14268
DAIANE CABRAL VILAS BOAS	*.51110	14269
RAISSA JESSICA PEREIRA DA SILVA	*.06148	14272
KAIQUE MARTINS DA SILVA	*.00100	14273
SERGIANY ROSA DE MOURA MARINS	*.80191	14274
PRISCILA CAMILO TAVARES	*.71150	14275
CAMILLA CONCEIAAO DE SOUZA	*.56184	14277
TAMARA MENDES DE ALMEIDA	*.48113	14278
ANTONIA LUCIA GOMES MENDES	*.48303	14279
KAROLINA CRISTINE CAMPOS LOPES	*.34106	14280
MARCIA PEREIRA DE JESUS	*.91134	14281
STEFFANY DAVILA CONCEIAAO LIMA	*.07164	14282
ANA CAROLINA AMARAL COUTINHO	*.65171	14283
BEATRIZ CRISTINA RAMOS	*.40140	14285
LUCIMARA DORROCIL GOMUNSKI TERETINSK	*.01120	14286
PEDRO DE SOUSA OLIVEIRA	*.72115	14287

KAROLAYNE DUARTE FRANCO	*.34148	14288
SONIA ALVES SOARES	*.34168	14289
MARTILIA M ALVES DE OLIVEIRA	*.97110	14290
DOMINGOS CIRQUEIRA	*.04187	14291
JEANE FERREIRA BARBOSA	*.16320	14293
CLAUDIENE ALVES DA SILVA	*.54184	14294
JULIA BEATRIZ SILVA NETO	*.72120	14295
EDEN MAYONE SOUSA SILVA	*.17193	14297
CLEIDE BERNARDES MENDES	*.40110	14298
ALTAMIRA DE JESUS	*.47500	14299
ADRIANA PATRICIA COSTA SANTIAGO	*.66311	14301
ANTONIA MARIA DE LEMES SALOME	*.56100	14302
ADRIANE ROQUE FONSECA	*.73186	14303
FABIANA SANCHES DOS SANTOS GUIMARAES	*.63178	14304
LAZARO XAVIER DE OLIVEIRA	*.82134	14306
VINICIUS RIBEIRO DE SOUZA SILVA	*.33100	14307
DANIELLE FERREIRA SOARES	*.30287	14308
APARECIDA DE SOUSA SILVA	*.14153	14310
MARIA CLEIDE DOS SANTOS	*.58234	14311
RAQUEL FERREIRA DA SILVA	*.30115	14312
KALITA DE SOUZA ANDRADE	*.96183	14314
JULIANA DE PINA OLIVEIRA	*.05132	14315
WESLANIA RODRIGUES DE FREITAS	*.39109	14316
CELMA DA CONCEIAAO MELO	*.44258	14317
LORRAYNNE VAZ NOGUEIRA	*.57180	14318
JULIANA OLIVEIRA SANTOS	*.71342	14319
WHELIGTON PEREIRA MACIEL	*.38109	14320
JOSEFA FRANCISCA ROCHA SOUZA	*.67168	14321
SELMA DE ARAUJO RIBEIRO	*.02149	14322
VALDIR SOARES DA SILVA JUNIOR	*.84125	14323
LAIZ KELLY SOUSA SILVA	*.13144	14324
ZELMA SANTOS SILVA	*.64208	14325
JOSELIA DE SA SILVA	*.94172	14326
LINDAMARA FERREIRA DE MELO SILVA	*.33120	14327
BEATRIZ SILVA DE OLIVEIRA	*.83154	14328
ELIETE DA CONCEIAAO OLIVEIRA	*.82365	14329

MIRIAM FURTADO ANDRADE	*.*.27234	14330
DANIELLE BEZERRA DA SILVA	*.*.91305	14331
JOSE CORREA NETO	*.*.77187	14332
ANDREIA NUNES REBOUCAS	*.*.27104	14333
ELIANE PEREIRA ALVES	*.*.86155	14334
PRISCILA FERREIRA CAMARGO	*.*.36156	14335
ANA LUCIA DOS SANTOS FERREIRA	*.*.67149	14336
LEONARDO LEMES RIBEIRO	*.*.28157	14337
JOKUEMBERD GONAALVES DO NASCIMENTO	*.*.62190	14338
IOLANDA ANGELICA DA SILVA	*.*.06598	14339
JULIMAR CORDEIRO DA SILVA JUNIOR	*.*.77141	14340
ANILENE FRANCELINO PINTO	*.*.07474	14341
PAULO HENRIQUE MENDES PEREIRA DE SOUZA	*.*.03579	14342
VERA LUCIA PEREIRA DE SALES MEIRA	*.*.31100	14343
MARLENE DE SOUZA LIMA	*.*.27149	14344
RAQUEL DIVINA DE ANDRADE	*.*.03149	14345
MARCILENE IZIDORA MARTINS	*.*.80198	14346
DALVA NUNES MARTINS SANTIAGO	*.*.54100	14347
LUCIANA BELARMINA BATISTA	*.*.20153	14348
ANGELA DIAS OLIVEIRA	*.*.68115	14349
ANTONIA EUCIRLENE PEREIRA DE SOUZA	*.*.75240	14350
KELLROLEM LEMES	*.*.38100	14352
JOCIEL DIVINO DA SILVA	*.*.39190	14353
ROSANGELA LEITE	*.*.57153	14354
WANIA RODRIGUES DA SILVA ALVES	*.*.50149	14355
IVANEI LIMA SANTOS	*.*.21180	14356
POLIANA PEREIRA DE LIMA	*.*.27174	14357
NARA NUBIA FORTES CARVALHO	*.*.95168	14358
KAREN MILLENE BARROS DIAS	*.*.09111	14359
ROSIRENE SILVA DE BRITO	*.*.43120	14360
JEICIANE PINHEIRO TORRES	*.*.94108	14361
ADELANES SILVA DE ARAUJO	*.*.42152	14362
IBEONE LOPES GUIMARAES	*.*.37149	14363
SARA ALVES FERREIRA	*.*.20100	14364
RUBIA ROCHA DE SOUZA	*.*.06507	14365
TAKELLY SILVA ALVES	*.*.04351	14366

ANA FELIX BARROS DOS SANTOS	*.71115	14367
CRISTIANA PACHECO DA SILVA	*.41172	14368
RAIMUNDA INGRID SOUZA DA SILVA	*.52129	14369
MATEUS MOREIRA RANGEL	*.07103	14370
TAIARA DIONISIO DA COSTA	*.94199	14371
SHEILA RIBEIRO LIMA	*.93271	14372
HILDA MARIA CORREA ALVES	*.10139	14373
ERIVANE RODRIGUES COSTA	*.79371	14374
BRUNO CUNHA GONTIJO	*.63153	14375
ANDREIA ABREU LIMA MOTA	*.54109	14376
CAMILLA CAMPOS FREIRE	*.25150	14377
KENNIA MARTINS SANTOS SILVA	*.41104	14378
MARIA ROSA DA SILVA	*.41169	14379
ELSON SOUZA DA COSTA	*.97110	14380
WALERIA COSTA MORAES	*.50186	14381
ADRIELE CAROLINE ALVES ARAUJO	*.58186	14382
WALKISSIA PEREIRA DA SILVA	*.51101	14384
MONZIO RUBENS DA SILVA JUNIOR	*.16115	14386
MIRIAN DEMETRIO DE ASSIS	*.79116	14387
ANA LIDIA MATIAS DO VALY	*.39110	14388
JUCILENE SOUSA ALVES	*.61162	14389
ADRIANA GONCALVES BRANQUINHO	*.55115	14390
NAGILIA CRISTINA MIGUEL TORRES	*.52150	14391
GLAUCIA MARIA RIBEIRO ALVES	*.24191	14392
FLAVIA CANTUARIO VIEIRA	*.23112	14393
LOIANE DIONISIO DO NASCIMENTO	*.68161	14394
KETLEN VASCONCELOS CUELI	*.22148	14395
SHEILA CRISTINA BASTOS	*.92168	14396
MELANE ALVES PRADO	*.93147	14397
ERIZANGELA DE JESUS ALVES	*.33164	14398
IARA DE ABREU BORGES E BELE	*.55145	14399
JORDANA	*.41170	14400
RUBENS ROSA DE SOUZA	*.06587	14401
TALITA LOPES MARTINS	*.34120	14402
KARITA ALVES DA SILVA	*.34120	14403
JOSE EDUARDO ALVES DOS SANTOS	*.90100	14405

MARINEZ LEONILDA DA SILVA CRUZ	*.*.71368	14406
EDNA NASCIMENTO CRUZ	*.*.05229	14407
RODRIGO PEREIRA DE SOUSA	*.*.07103	14408
VIVIAN GONAALVES DE OLIVEIRA	*.*.29120	14409
ELAINE MARTINS DA SILVA	*.*.14100	14410
ERIKA HANNA VIEIRA DE OLIVEIRA	*.*.27100	14411
TIFHANY PEREIRA FEITOSA MOREIRA	*.*.43100	14412
TATTIELLE NOGUEIRA SILVA GOMES	*.*.65134	14413
MYLLENA MARQUES FERREIRA DA SILVA	*.*.37160	14414
CARLOS TORRES CARDOSO	*.*.30125	14415
REGINA CARVALHO DE RESENDE E OU	*.*.93153	14416
IVAN MENDOZA POROZO	*.*.45894	14417
KAROLINE OHANA SILVA SANTOS	*.*.58129	14418
STEFANE CRISTINA VIEIRA OLIVEIRA	*.*.43335	14419
ANA CAROLINA OLIVEIRA DOS SANTOS	*.*.69183	14421
PETRONIO ALFEU DE OLIVEIRA	*.*.14187	14422
THAYNARA CANUTO DA MOTA	*.*.96148	14423
EILA DO SOCORRO DA SILVA	*.*.18268	14424
ELISANGELA CHAGAS DOS SANTOS	*.*.25134	14425
ROSANGELA APARECIDA RAMALHO	*.*.36540	14426
MARIA ANTONIA SOUSA SANTOS	*.*.97384	14428
DORALICE BARBOSA BATISTA CAVALCANTI	*.*.36171	14429
KETLHYN KELE RODRIGUES DE ARAUJO	*.*.23196	14430
JENNIFFER KELLY GONCALVES DE SOUZA	*.*.52131	14431
EVELYN CRISTINA DA SILVA	*.*.97142	14432
ALEXSANDRA GOULART DE OLIVEIRA	*.*.98187	14433
ALZIRA BESSA DE OLIVEIRA	*.*.75120	14434
PRISCILLA SILVA DE JESUSS	*.*.93111	14435
LAIANY ALVES LACERDA	*.*.61183	14436
DANIELLY PAULA SILVA DE SOUZA	*.*.22675	14437
LUSIA DIONISIO DA COSTA	*.*.30149	14438
KAIQUE DE OLIVEIRA SOUZA	*.*.96141	14440
IRINEIDE PURCINA SANTOS FERREIRA	*.*.80552	14441
EVALAINE DA SILVA BARBOSA	*.*.48112	14443
ELIETE DA CONCEIAAO ALCANTARA	*.*.71180	14444
MARIETTE ABADIA DE FARIA	*.*.71124	14445

SARA ISABELA COSTA DE ALCANTARA SILVA	*.76151	14447
BRENDA LYSA FERNANDES DE JESUS	*.18162	14448
NAISE REIS DE OLIVEIRA	*.52247	14449
ROSANGELA DE SOUSA SANTOS	*.78182	14450
WALERIA MAIA DOS SANTOS	*.89200	14451
LARYSSA KAREN AUGUSTA DOS ANJOS	*.02131	14452
LOURIVAN NOLETO DA SILVA	*.38185	14453
PATRYCIA MACHADO COELHO	*.68172	14454
RACHEL RODRIGUES DOS SANTOS	*.73118	14455
RAIMUNDA MARIA LIANDRO NOGUEIRA	*.10178	14456
JANAINA SILVA ROSA	*.77108	14457
FERNANDA CONCEICAO NUNES	*.11364	14458
MARIA DO LIVRAMENTO MACHADO ALVES COSTA	*.15340	14460
MARIA REGIANE NEIVA DIAS	*.54341	14461
LUCIVAINÉ LOURENÃO BORGES	*.85172	14462
VANESSA DE SOUZA FERREIRA	*.94321	14463
VITÓRIA JORDANA POLICARPO SILVERIO	*.66159	14464
EDNA DOS SANTOS OLIVEIRA	*.29196	14465
CARLOS BRUNO DA LUZ TRINDADE	*.01239	14466
KAMILA MARIA DE MOURA MENDONÇA	*.73150	14467
ELTON PEREIRA DOS SANTOS	*.71191	14468
MIRIAN FREITAS RAMOS ARAUJO	*.36172	14469
LEIDIANE ALVES DA SILVA CHAVES	*.48108	14470
LORENA GRAZIELLY LOPES CARVALHO	*.55195	14472
FRANCILENE OLIVEIRA SANTOS	*.77343	14473
THAYS ROSA RIBEIRO	*.73142	14474
AUREA APARECIDA DA SILVA	*.98120	14475
ERINALVA ALVES BARBOSA SILVA	*.42193	14476
ABELARDO CANDIDO DA SILVA	*.55168	14477
ORLANDO PEREIRA DE CARVALHO JUNIOR	*.08123	14478
MARIELE LINS DOS SANTOS	*.96193	14479
HERIVAM	*.95148	14480
PETRONIA DOS SANTOS LIMA	*.85320	14482
THABYTA NEVES DA SILVA	*.78338	14483
LUCÉLIA PERES LOPES	*.74130	14484
PAULO ALVES DE OLIVEIRA	*.04153	14485

MARIETE CORTEZ CAVALCANTE DIAS	*.*.70199	14486
ZILMA SOARES DE SOUSA	*.*.33205	14487
WHESLANY RODRIGUES SILVA	*.*.96310	14488
ROSIMEIRE MENDES SANTOS	*.*.40191	14489
LUDMILLA FERNANDES NEVES	*.*.65174	14490
YOLIMAR DEL VALLE SIMAN CONTRERAS	*.*.20280	14491
MARIA GRACINETE MELO	*.*.94147	14492
EDMAR SALES DA SILVA	*.*.47100	14493
MIRIAN GOMES LIMA	*.*.28253	14494
ISABELLY PODVERVIC DE OLIVEIRA	*.*.80119	14495
CLEIDEANE CONCEIAAO DA SILVA	*.*.51363	14497
THALITA MARTINS FAUSTINO	*.*.35175	14498
MARIA NOEME PEREIRA DA SILVA	*.*.27180	14499
BRUNA ALVES DA SILVA	*.*.28120	14500
PATRICIA CHAVES BARROS NASCIMENTO	*.*.79346	14501
ANGELA MARIA DA SILVA	*.*.10144	14502
AIURY TORQUATO DA SILVA	*.*.84347	14503
JOICY FERREIRA BARBOSA	*.*.85111	14505
LAUDINEA APARECIDA ALVES	*.*.71104	14506
CARDENE BATISTA MARTINS	*.*.98154	14507
MARLUCIA SOUZA DE ALENCAR	*.*.60106	14508
EUMITAIR RODRIGUES VILELA PEIXOTO	*.*.07134	14510
SINDOVAL NERES DE OLIVEIRA	*.*.49168	14511
LUCILETE FERNANDES DURVAL	*.*.53610	14512
JULIANA EVANGELISTA DOS SANTOS	*.*.52199	14513
JAQUELINE SILVA OSORIO	*.*.51516	14514
LAMDERSO MARTINS SILVA	*.*.78121	14515
YASMIN BRITO DOS SANTOS	*.*.56102	14516
PATRICIA PEREIRA FEITOSA DA SILVA	*.*.66327	14518
CHIRLEY NUNES DE MORAIS	*.*.05290	14519
ANA CLAUDIA SANTOS OLIVEIRA	*.*.75107	14520
EDMILSON FERNANDES SILVA	*.*.48100	14522
STEFANY FONSECA DE ALELUIA	*.*.81127	14523
ELIZETH SOARES DOS SANTOS	*.*.32187	14524
ALDEIR DIAS DOS SANTOS	*.*.36168	14525
FRANCIELE FERREIRA DUTRA	*.*.67180	14526

WEDER MAGALHAES VAZ	*.*.34130	14527
GABRIELE MARTINS DE OLIVEIRA	*.*.93129	14528
DENISE BATISTA	*.*.05160	14529
NELCIR MORAIS DA SILVA	*.*.03104	14530
DIVINA APARECIDA DA FONSECA	*.*.18115	14531
ERNEI SILVA BORGES	*.*.27129	14532
NATALIA DA SILVA OLIVEIRA	*.*.79837	14533
ANTONIO CARLOS BUENO DE MORAIS	*.*.83191	14534
MARIA MENDES GOMES CHAGAS	*.*.51819	14535
TADYLLA VITORIA CARVALHO	*.*.55122	14536
DAYSA RODRIGUES DE SOUZA LUZ	*.*.26114	14537
HELLEN CRISTINE DA SILVA RIBEIRO	*.*.89177	14538
ROZALINA RODRIGUES DE MENEZES	*.*.17124	14539
CLEITON DIVINO BORGES	*.*.03160	14540
KALINE DA SILVA VIEIRA	*.*.54193	14541
KARINA DO CARMO SANTANA DA SILVA OLIVEIRA	*.*.50146	14542
KAREN CRISTINA DA SILVA LIMA LINDOSO	*.*.25200	14543
GLESLAYNE DA SILVA SANTOS	*.*.83329	14544
ANDREINA SILVA DE OLIVEIRA	*.*.00395	14545
DEISE GOMES DE SOUSA	*.*.51400	14546
KEZIA CRISTINA CAIXETA DE OLIVEIRA	*.*.82100	14547
PATRICIA CAETANO DA ROCHA	*.*.09196	14549
ANDRESA DA SILVA SOUSA	*.*.21323	14550
LAILYELLE LOSANGELES DUTRA	*.*.33102	14551
ADEMIR MARIANO DOS SANTOS NETO	*.*.78152	14552
NUBIA GUIMARAES AMARAL	*.*.62187	14553
NARIA NUBIA DA SILVA	*.*.81100	14554
DIVOZANA FRANCISCA ARAUJO	*.*.77184	14555
SILVANIA DE FATIMA DA SILVA	*.*.97172	14556
AUDENICE GOMES DA SILVA	*.*.18387	14557
PAULA TAVARES CARDOSO	*.*.72167	14558
GABRIELA ALVES RODRIGUES SILVA	*.*.05104	14559
MARLENE FERREIRA RIBEIRO	*.*.40110	14560
ETERNO PAIVA ARAUJO	*.*.04172	14561
ROBERT ANTONIO GOMES DE CARVALHO	*.*.00189	14562
NADIELLEN DA SILVA SOUSA	*.*.92151	14563

NILVA VITORIA ALVES MOREIRA	*.*.12174	14564
JANAINA ALVES DE MORAIS	*.*.35130	14565
HELLEN HENRIQUE SANTOS	*.*.02119	14566
MARIA HENRIQUE	*.*.12310	14567
ROSEMARIA CARDOSO MEDRADO	*.*.40159	14568
ADEILDA DE ALMADA DA CONCEICAO	*.*.46102	14569
ALEXANDRE MAGNO DE SOUZA DIAS	*.*.81134	14570
THAIS ELAINE DE JESUS	*.*.80199	14571
RAFAELA RIBEIRO DA SILVA	*.*.16290	14572
DIVINA APARECIDA NETO DOS SANTOS	*.*.50134	14574
EMERSON GOMES DOS SANTOS	*.*.75196	14576
ANGELICA ALVES BARBOSA	*.*.28210	14577
KATIA REJANE PEREIRA DE AMORIM REIS	*.*.85502	14578
LUIZ ANTONIO DE JESUS SOUZA	*.*.26176	14579
JOANA DARC DE OLIVEIRA	*.*.59172	14580
MARIA DA PUREZA ALVES PAULO	*.*.35505	14581
DARZINHA AMERICO GONCALVES SOUZA	*.*.37192	14582
MARIA ILKA DOS SANTOS PEREIRA	*.*.22348	14583
FATIMA LEIVINO DE SOUSA SILVA	*.*.92846	14584
VITOR KAIQUE MACHADO DE OLIVEIRA	*.*.11123	14585
MONICA	*.*.34316	14586
ELOI RIBEIRO SILVA JUNIOR	*.*.45139	14587
ANGELICA NARDI BAATSCH	*.*.22166	14588
HERYCA LAUANDA PINTO DE MELO	*.*.33179	14589
ELISONIA VIEIRA ALENCAR SILVA	*.*.49158	14590
THAUANY CRISTINA ALVES DE SOUZA	*.*.40102	14591
PAULO HENRIQUE RODRIGUES DOS SANTOS	*.*.27108	14592
MARILUCE DOS SANTOS SARAIVA	*.*.66100	14593
ELIZABETE DEBORA PINTO	*.*.07187	14594
DAIANE DE SOUSA PEREIRA BUENO	*.*.29153	14595
LAUDENICE SILVA DE OLIVEIRA	*.*.62187	14596
LUZAILDES ALVES DE SOUSA	*.*.40167	14597
LENY BRAZ DE ALENCAR TELES	*.*.70344	14598
ANDREIA CRISTINA DE CASTRO SILVA	*.*.61187	14599
EMILY CAMILA SOUZA SILVA	*.*.79181	14600
THAMYRIS MAYARA DE OLIVEIRA CAVALCANTE	*.*.	14601

ANE CAROLINE ALVES SANTOS	*.*.28196	14602
CRISTINA DE JESUS DA SILVA	*.*.17122	14603
MARISA ALEXANDRE DA SILVA	*.*.36100	14604
DAVILA MAIRA DE FRANCA MOREIRA	*.*.48344	14605
NEURISMAR BEZERRA SILVA	*.*.53182	14606
POLLIANNA GRAZIELE LOPES PEREIRA DA ROCHA	*.*.55124	14607
EVANITE MARTINS PEREIRA	*.*.41143	14608
JOSIENE DE PAULO SILVA	*.*.02372	14609
CASSIA LEAL SOUSA	*.*.70384	14610
KEROLAY DANTAS LEITE	*.*.89162	14611
SONIA DA SILVA	*.*.15142	14612
IOLANDA DE SOUZA BASTOS	*.*.83191	14613
NAYARA SOUSA SANTANA	*.*.62106	14614
APARECIDA ALVES RODRIGUES	*.*.43191	14615
NILDE ALMEIDA DIAS SALES	*.*.95386	14616
HILMA PAIVA DA COSTA	*.*.81348	14618
YNGRID BARBARA SILVA	*.*.36119	14619
JANE MENDES DA SILVA BORBOREMA	*.*.45153	14620
ELBA MARIA DOS SANTOS	*.*.34109	14621
SUZANA XAVIER NOGUEIRA DE ALMEIDA	*.*.62189	14622
LARISSA SAMILLA VAZ OLIVEIRA	*.*.25362	14623
ELIANE MORAIS DE SOUZA	*.*.85111	14625
ADRIELLY PEREIRA DE OLIVEIRA	*.*.66106	14626
WELLINY CRUZ ALMEIDA	*.*.13172	14628
LAURILE RUFINO DE BRITO	*.*.24111	14629
NATHALIA FROES DIAS	*.*.58173	14630
INNYS GARCIA SILVA	*.*.11141	14631
GABRIEL BONIFACIO DOS SANTOS	*.*.31140	14632
SABINO CORREIA DA SILVA	*.*.35370	14633
BEATRIZ PACHECO DE SOUZA	*.*.98158	14634
MAURA ADRIANA MOREIRA DA SILVA	*.*.62115	14635
LUCILEIDE LUIZA FERREIRA	*.*.61189	14636
EMANUELLY FERNANDA DOS SANTOS SILVA	*.*.98190	14638
RENNAN MALTA	*.*.08158	14639
SIDALVA GONZAGA DE CARVALHO	*.*.16146	14640
RAYSSA PATIELY SOUZA DE ANDRADE DA CONCEIAAO	*.*.78119	14641

LUCIELY PACHECO MARQUES	*.*.56151	14642
ALCIDA ALVES DE CASTRO	*.*.02172	14643
GRAZIELY RODRIGUES SILVA	*.*.68105	14644
REGINA RIBEIRO DOS SANTOS	*.*.80144	14645
MIRIAN NASCIMENTO ALVES	*.*.19176	14646
SILVIANE ROSA GOMES	*.*.10134	14647
ADRIANA ALVES DA SILVA COSTA	*.*.71130	14648
MARIA DE FATIMA SILVA DO NASCIMENTO	*.*.71278	14649
CAMILA CARVALHO DA SILVA	*.*.24128	14650
DANIELLY ALVES DE FREITAS RODRIGUES	*.*.90123	14651
KAMILA APARECIDA RODRIGUES DA SILVA	*.*.11120	14652
DIOMARA DOS ANJOS OLIVEIRA	*.*.74511	14653
EVA DE JESUS ALVES	*.*.97153	14654
MATHEUS JOSE DA SILVA	*.*.89157	14655
RAFAEL JACOB DE PAIVA	*.*.22115	14656
RITA DE CASSIA PEREIRA DA SILVA	*.*.22387	14657
TAYNARA PEREIRA FONSECA SOUZA	*.*.45117	14658
MARIA DIVINA DE SOUSA	*.*.38100	14659
LEONORA ROSA DE OLIVEIRA	*.*.03193	14660
JULIANE BIZERRA MORAES	*.*.20126	14662
CLEONICE COUTINHO PIRES	*.*.50123	14663
ANGELICA FERREIRA RIBEIRO	*.*.78190	14664
MARIA ONEIDE ALVES DE SOUSA	*.*.63153	14665
GLEICE DE SOUZA CARMO	*.*.35191	14666
LUCIANE PIMENTEL CAMARGO GUILHERME	*.*.16124	14667
RENATA DE CASSIA SILVA PEREIRA	*.*.82300	14668
DIOGO FERREIRA MACIEL	*.*.77180	14669
LORENA FERREIRA DOS SANTOS	*.*.35119	14670
LORENNA BUENO DA SILVA	*.*.67113	14671
CASSIUS CLEY APARECIDO DE SA	*.*.48171	14672
MIRIAM ALVES DE JESUS	*.*.46156	14673
IVANILDA DOS ANJOS OLIVEIRA	*.*.51516	14674
SONIA REGINA PEREIRA DA FONSECA	*.*.75165	14675
RENATA CANTUARIO DE SOUSA	*.*.41169	14676
ANTONIA PAULA DE OLIVEIRA SAMPAIO	*.*.57314	14677
PRISCILA SANTOS ASSIS DA SILVA	*.*.69161	14678

LAIANE BARBOSA DE SOUZA	*.*.14135	14679
MARLY DE OLIVEIRA	*.*.59104	14680
WENDEL GABRIEL MENDES DIAS	*.*.85185	14681
JOAO PEREIRA DA MOTA JUNIOR	*.*.32100	14682
MURIEL DE SOUSA MEDEIROS	*.*.31149	14683
ERINALDO SILVA DA ROCHA	*.*.14104	14684
AENE ALVES ROCHA	*.*.81503	14685
GUILHERME HENRIQUE PEREIRA SILVA	*.*.57169	14686
RUBIA MARA DA COSTA ARAUJO MENEZES	*.*.00197	14687
DEGEVANIA ALVES DA SILVA	*.*.23323	14688
MARIA JOSE PIAU	*.*.94100	14689
ARLENE RODRIGUES	*.*.95270	14690
REGIANE PEREIRA CHAVES	*.*.17106	14692
GILCIANE SANTOS DE SOUSA	*.*.34288	14693
JOICE HENRIQUE DA SILVA	*.*.63186	14695
JOSE DOS ANJOS OLIVEIRA	*.*.94592	14696
VIVINE RODRIGUES DA COSTA	*.*.86187	14698
NEUILZA SILVA DOS SANTOS	*.*.16143	14699
DENISE PEREIRA BATISTA	*.*.29119	14700
ANGELICA MORAES SILVA	*.*.58330	14701
ROSANA PAULA VALADAO	*.*.29159	14702
ROCINEIA SOUZA DE ANDRADE	*.*.83104	14703
ZENILDO VIEIRA TEIXEIRA	*.*.25187	14705
FRANCISCO DE ASSIS BENTO JUNIOR	*.*.58123	14706
ROSA HELENA FEITOSA DA SILVA	*.*.52134	14707
RHUANNY DAMASCENA FERREIRA	*.*.19177	14708
MARIA JOSE DOS SANTOS	*.*.11134	14709
MANOELINA PERERIRA DOURADO	*.*.80168	14710
ELDER SILVA ROCHA	*.*.73142	14711
ADELISMAR BENICIO DE FREITAS	*.*.48190	14712
GRACIANA CARVALHO DE ARAUJO	*.*.13153	14713
FRANCIELE RIBEIRO DE OLIVEIRA	*.*.82159	14714
LEANDRO FRANKLIN DIAS CALACA	*.*.89135	14715
MARCLY DE SOUZA SILVA	*.*.20263	14716
ROSIMEIRE FERREIRA DOS SANTOS	*.*.82153	14717
JAQUELINE VIEIRA DIAS	*.*.32175	14718

JORDANNA JUNIA MIGUEL DOS SANTOS	*.*.26140	14719
DINALVA JANSEN DOS REIS	*.*.78353	14739
MARIA DE JESUS DOS REIS COSTA	*.*.53272	14740
JOVENIR PINTO COSTA	*.*.70106	14741
DANIELA RIBEIRO DOS SANTOS	*.*.69158	14742
DIVINA ETERNA ALVES LAVRAS	*.*.52172	14743
LORRAYNE CRISTINA QUINTINO LOPES	*.*.79178	14744
JESSICA CRISTINA DE JESUS ITACARAMBY	*.*.85157	14745
MAISA MIRANDA DE SOUZA	*.*.99193	14746
JANAINA OLIVEIRA SANTOS	*.*.39340	14747
SIRLENE VILAS BOAS	*.*.16183	14748
JOANA CALDEIRA DE MOURA	*.*.35189	14749
CONCEIAAO ANTUNES DE SOUZA	*.*.67100	14750
MILENA LORRANNY COSTA DA SILVA	*.*.52155	14751
MARCELA SOUZA MATOS	*.*.21146	14753
MARIANA MIGUEL DA FONSECA	*.*.64172	14754
ALBERTINO FRANCISCO DA CONCEIAAO	*.*.99133	14756
NARA LINE PEREIRA CARVALHO	*.*.13265	14757
RAYANE MUNIZ DA COSTA	*.*.00181	14758
RAQUEL CARDOSO DE SOUZA	*.*.18185	14759
ELIANE BARROS MACEDO	*.*.66302	14760
LILIAN DA SILVA BORGES	*.*.09129	14761
CARLOS EDUARDO COELHO COUTINHO	*.*.32752	14762
SHIRLENE SILVA GUALBERTO	*.*.30124	14765
ZELIA ROCHA DOS SANTOS	*.*.86110	14766
LUCIA MARINHO FERREIRA	*.*.12102	14767
ADOLFO JOAQUIM DE OLIVEIRA	*.*.87100	14768
ADRIANA ROSA DOS SANTOS	*.*.14195	14769
TATIANE SILVA SANTOS	*.*.84221	14770
LUZINEIDE NICACIA DE PAULA	*.*.37810	14771
ANDREIA DE BRITO QUEIROZ MAFRA	*.*.31149	14772
SONIA MARIA CAMILO	*.*.91134	14773
JESSICA DOS ANJOS	*.*.78690	14774
JOICE IOLENE DA SILVA	*.*.48111	14775
DAVID VIEIRA DOS SANTOS	*.*.36191	14776
LUCAS ANDRE GALENO DA SILVA	*.*.16333	14777

PATRICIA FERNANDA ALVES DE SOUZA	*.*.24130	14778
ANDREIA PAIVA MOREIRA	*.*.77112	14779
VITORIA FERREIRA DO NASCIMENTO	*.*.10180	14780
JESSICA ALVES DE OLIVEIRA	*.*.25121	14781
AMANDA DA SILVA SANTANA	*.*.30140	14782
AMANDA DOS SANTOS ANDRADE	*.*.99137	14783
FATIMA TRISTAO DE PAULA	*.*.92174	14784
LUSELENA DE SOUSA RODRIGUES	*.*.62191	14785
MIGUEL RODRIGUES GONCALVES DOS SANTOS	*.*.52114	14786
SILVIA COSTA DE SOUZA	*.*.67108	14787
ELBANIRA BARBOSA REGIS	*.*.70459	14788
ELIZABETH ALVES SALES LIMA	*.*.81143	14789
WILKER HENRIQUE DE OLIVEIRA	*.*.00120	14790
LUIZ CARLOS OLIMPIO	*.*.94115	14791
VERA LUCIA XAVIER DE LIMA	*.*.10159	14792
POLLYANNA GOMES DA SILVA BRITO	*.*.10307	14793
JHULLY ERICA RODRIGUES PEREIRA	*.*.67176	14794
LILIANE DE JESUS SOUZA	*.*.29115	14795
MARIA MARLENE RIBEIRO DOS SANTOS	*.*.18199	14796
GILVAN DA SILVA SANTOS	*.*.97172	14797
IAGO FERNANDES DE SOUZA	*.*.63185	14799
WALISSON DA SILVA PINHEIRO	*.*.60337	14800
MARIA ELIANI DE OLIVEIRA	*.*.48190	14801
LARISSA BATISTA DA COSTA	*.*.36100	14802
FABIOLA SANTANA DE SOUZA	*.*.93118	14803
DOMINGAS CORREA GALVAO	*.*.98353	14804
POLIANA MARIA DOS SANTOS	*.*.80512	14806
FRANCISCO PEREIRA VALDIVIA	*.*.74949	14807
MAURO ROSA DAS GRACAS	*.*.70100	14808
GERAILDA MARTINS SOARES	*.*.50163	14810
LINDOMAR TAVARES FONSECA	*.*.92120	14811
IVANILDE DA SILVA	*.*.72257	14812
JANE APARECIDA DE SOUZA	*.*.93134	14814
DANIELACAERVALHO EVANGELISTA	*.*.45191	14815
JENIFER OLIVEIRA DE SOUSA	*.*.05116	14816
ADRIANO DA SILVA	*.*.87323	14817

IVONETE LIMA DO NASCIMENTO	*.*.22362	14819
JESSICA LORRAINY DOS SANTOS DUTRA	*.*.48167	14820
KRISNNA LORRAINY SANTANA RIBEIRO	*.*.40101	14821
MARCIANO AMORIM DE OLIVEIRA	*.*.21399	14822
ELVIS HENRIQUE SA FARIA	*.*.34188	14823
KEVEYN SANTOS ROSA	*.*.65120	14824
RAFAELLA PEREIRA DOS REIS	*.*.34113	14825
FABIANA ROSA GOMES	*.*.66178	14826
MANOEL MELQUIADES DE OLIVEIRA NETO	*.*.18204	14827
GLENDA ESTHEFANI CARVALHO PACHECO	*.*.36156	14828
ALINE DE SOUSA MURADO	*.*.91210	14829
LILIAN MARTINS NUNES	*.*.94171	14831
ANGELA CRISTINA DA SILVA	*.*.64106	14832
JULIANA GOMES DA SILVA	*.*.82108	14833
ELIZANGELA GONCALVES DA SILVA	*.*.61134	14834
CARMELIA SOARES DE ALMEIDA	*.*.85334	14835
ARICLENIA PEREIRA DE OLIVEIRA	*.*.48190	14836
NAYAARA RODRIGUES DE BRITO	*.*.86196	14837
DANIELA BARBOSA BRITO	*.*.59137	14838
MAURICIO BRANDAO DOS SANTOS	*.*.30110	14839
MARIA NILZA FERREIRA GONAALVES	*.*.68150	14840
DEUSIELE FERNANDES FREITAS	*.*.19150	14841
TAMIRES LOPES VAZ	*.*.76131	14842
CECILIA LORRAYNE DE SOUZA FEITOSA FARIAS	*.*.34154	14843
MARILENE	*.*.88134	14844
ANA CLARA BARROS DA SILVA	*.*.96158	14845
NATHALIA PINTO DE SOUSA	*.*.76155	14847
ELIANE APARECIDA PEREIRA DE OLIVEIRA	*.*.42134	14849
LUCIA DA SILVA SOUSA	*.*.91335	14850
ALEX SILVA BATISTA	*.*.21181	14851
MARIA ELISANGELA DE OLIVEIRA	*.*.00144	14852
FRANCISCA CILENE DA SILVA COLACIO	*.*.90335	14853
MARIA DO CARMO CAITANA BARBOZA	*.*.27168	14854
GRACILENE MENDES DE OLIVEIRA	*.*.68195	14856
LAIS CLARA FERNANDES REIS	*.*.02106	14857
FLAVIA ARANTES MELO	*.*.19194	14858

EVA GOMES PEREIRA	*.*.46115	14859
ANNARA VIEIRA VAZ	*.*.93152	14860
LETICIA CINTRA FERREIRA	*.*.78176	14861
ANTONIO CLAUDIO SOUSA DE MORAES	*.*.58375	14862
MARIA ERIVALDA MARTINS DA SILVA	*.*.39387	14863
ENEELY EVELIN GOMES DE ARAUJO	*.*.62128	14864
INGRIS PEREIRA DOS SANTOS SILVA	*.*.69171	14865
MINAS MENEZES DE CASTRO SILVA	*.*.69195	14866
MAIRA RODRIGUES DE SOUSA	*.*.38116	14867
MARCOS FERREIRA DE MENEZES	*.*.13186	14868
EDILENE SANTANA DE OLIVEIRA SERRA	*.*.64137	14869
ORIENICE CAMILO DE OLIVEIRA	*.*.03127	14870
AUGUSTO MAGALHAES	*.*.39149	14871
SUELY ALVES DE LIMA	*.*.14372	14872
GABRIEL DUTRA DE SOUZA	*.*.10141	14874
NATHANY PEREIRA SANTOS	*.*.72100	14875
ANNE CAROLINE LIMA ALENCAR	*.*.42228	14876
BRUNA ANGELICA PEREIRA SANTOS	*.*.31114	14877
HEIDI PAUTZ SANTOS	*.*.31068	14878
HELLEN BEATRIZ MOURA SILVA	*.*.05122	14879
JOSEAN SOUZA RIBEIRO	*.*.02160	14880
FLAVIO LEITE DE MORAIS	*.*.37166	14881
THAYS GLEYCE CARDOSO DA SILVA OLIVEIRA	*.*.79149	14882
DIEGO FEITOSA DA COSTA	*.*.39343	14883
MARLIZA MENEZES DE CASTRO	*.*.12189	14884
TALITA GOMES PEREIRA SILVA SANTOS	*.*.17160	14885
VINICIUS SOUZA LIMA	*.*.76118	14887
GLAUCIA SANTOS DE CARVALHO	*.*.19126	14889
ALEX LOPES DA SILVA	*.*.63376	14890
ANNE KHAROLL SOUSA E SILVA	*.*.69149	14891
THULYO DE SOUZA FEITOSA	*.*.73192	14892
CLAUDIA HERRANA DA SILVA FERNANDES	*.*.68389	14893
GLAUCIA SILVA DOS SANTOS	*.*.49180	14894
APARECIDA DE SOUZA SANTOS	*.*.40125	14895
DANUZIA	*.*.99177	14896
LUANA MARIA VICENTE XAVIER FERREIRA	*.*.13408	14897

WILIANS MEDEIROS FIALHO	*.41343	14898
MARIANA BORGES	*.41161	14899
JOSE CARLOS TARGINO DE OLIVEIRA	*.88426	14900
LUIS VALBER PADILHA	*.91291	14901
KASSIA BLENDIA RAMOS DIAS BARBARA	*.16181	14902
KELLY MIRIAM ROSA CABRAL	*.71168	14903
LUCIANA MACHADO XAVIER DO CARMO	*.03172	14904
ALEXANDRE FERREIRA VISSOTTO	*.34148	14905
DENISE SILVEIRA VARGAS	*.68133	14906
ESCARLATY DE OLIVEIRA SILVA	*.01108	14907
ADRIANE ROSA COSTA DIAS REIS	*.81104	14908
KEROLAYNNE CHISTINA DE MOURA CANANEIA	*.59151	14909
AMINES MENEZES DE CASTRO	*.41251	14910
ERISNALDA SANTOS SILVA	*.72360	14911
JULIANA SOUZA DE ANDRADE	*.08176	14912
THAIS FERNANDA CAMPOS	*.48133	14913
CLEONICE PEREIRA DA SILVA	*.70177	14914
MARIA ELIN IA FERREIRA	*.23187	14915
ISABEL	*.45169	14916
DIEGO RODRIGUES BRAZ	*.26107	14917
GILVANEI CARDOSO DOS SANTOS	*.43140	14918
FLAVIA ALVES WARLEZ VASCONCELOS	*.98349	14919
ANGEL PRETTY DE OLIVEIRA PINHEIRO	*.49137	14920
ROSIMEIRE SOARES DOS SANTOS GOMES	*.48187	14921
EDUARDO AUGUSTO SOUSA VASCONCELOS	*.18397	14922
NURIA CANDIDA DE CASTRO	*.03120	14923
ELISANGELA MENDES LEITE	*.13549	14924
NATHALIA DA CRUZ MARTINS	*.56129	14925
LEANDRO RODRIGO DEJESUS	*.00159	14926
BRUNA DE SOUSA LINO	*.71128	14927
ISANICE MATOS DE LACERDA	*.83323	14928
GABRIELLY FAGUNDES GOMES	*.03104	14929
HILDACY FRANCISCA ALVES	*.58181	14930
IRACEMA MARQUES LEITE	*.40130	14931
MARCOS HENRIQUE SANTOS DE OLIVEIRA	*.55183	14932
PAULO SERGIO CONCEIAAO MELO	*.63160	14933

VINICIOS MARTINS NOGUEIRA	*.*.26168	14934
ANA PAULA CLEMENTE SANT ANA	*.*.59198	14935
VANDIR PACHECO DE MACEDO	*.*.10153	14936
EDUARDA CRISTINA FEITOSA DA SILVA COSTA	*.*.30193	14937
BRUNO HENRIQUE DE OLIVEIRA SILVA	*.*.51125	14938
LIVIA NASCIMENTO DA ABADIA	*.*.11143	14940
SHEILA CRISTINA DE ALMEIDA CARDOSO	*.*.70120	14941
ADRIELLY SILVA SOUSA	*.*.94148	14942
FRANCISCA LIMA CONCEIAAO	*.*.95296	14943
GIOVANE DOS SANTOS TRAJANO	*.*.80159	14944
SUZIANIA RODRIGUES DE LIMA	*.*.11160	14945
ALESSANDRA DIAS MORAIS	*.*.70145	14946
FELIPE BISPO DAMACENO	*.*.85191	14947
JESSYKA SOARES DA SILVA	*.*.51180	14948
GABRIELA CARVALHO DE AGUIAR	*.*.39100	14949
PATRICIA MARQUES AMARAL	*.*.87104	14950
IOLANDA FRANCISCA DA CRUZ	*.*.05156	14951
ALCIDES FRANCISCO LEAO	*.*.00191	14952
NIVAIR COSTA OLIVEIRA	*.*.35153	14953
GLAUCIA RODARTE E SILVA	*.*.10106	14954
KARLA DA SILVA DIAS ASSIS	*.*.45100	14955
MARINALVA BANDEIRA DA COSTA	*.*.09304	14956
LUCELIA BERNARDES SILVA	*.*.82137	14957
MARIA EDINALVA DO NASCIMENTO FERRO	*.*.22393	14958
ROGERIO DO CARMO SILVA	*.*.86151	14959
TAUANY PEREIRA DOS ANJOS	*.*.04125	14960
JULIA GABRIELA DE PAULA CARDOSO	*.*.79194	14961
MARIA JOSE DA SILVA	*.*.49496	14962
ADOCRECI DIVINA GONCALVES	*.*.24137	14963
ELESSANDRA SANTOS FRANCA	*.*.82526	14964
INESLINY RAMALHO PEREIRA	*.*.10111	14965
ROSA BORGES DOS SANTOS	*.*.16187	14966
NEUSA SOUZA DE OLIVEIRA	*.*.94844	14967
ANDRE LUIZ RABELO PACHECO	*.*.87134	14968
GABRIEL HENRIQUE ALVES DOS SANTOS	*.*.84109	14969
THALITA PEREIRA DA SILVA	*.*.55100	14970

JACIARA JESUS SOUZA	*.73563	14971
JESSICA VITORIA MOREIRA SOARES	*.77169	14972
LORENA ANDRE DE SOUZA PEREIRA	*.29173	14973
VICTOR DE SOUSA CARVALHO SILVA	*.50105	14974
DENIZE DOMINGOS	*.29164	14975
JULIANA MORAIS	*.60104	14976
JAQUELINE GOMES SILVA	*.30196	14978
SARA MIKAELA PEREIRA DE JESUS	*.78141	14979
WANDERSON DIONISIO DA SILVA	*.45133	14980
JENNY KELLEN RIBEIRO	*.87177	14981
ISABELLA FREITAS ANDRADE	*.00154	14982
VANESSA RIBEIRO ALVES VIEIRA	*.47198	14983
LUCAS HENRIQUE DIAS OLIVEIRA	*.52164	14984
KELIANE FERREIRA ALVES	*.55342	14985
ANTONIO DIVINO ROSA	*.77134	14986
MEURIDENE DOS SANTOS SILVA	*.76185	14987
DYULIA CRISTINA DE MOURA	*.91139	14988
JESSICA DOS SANTOS GARCIA	*.11193	14990
ANA CLAUDIA DE OLIVEIRA MIRANDA	*.01116	14991
FRANCISCA ALVES DE ANDRADE	*.22312	14992
RAYMARIA BEZERRA NASCIMENTO	*.41380	14993
SARAH RAQUEL MOSCARDINI SALOMAO	*.19161	14994
BRUNO MENDES DE OLIVEIRA	*.22123	14995
CAMILA MENDES ARRUDA ESBALTAR	*.48178	14996
JESSICA LUZ DE MELO	*.56161	14997
CLEBER CARLOS SILVA	*.30159	14998
FERNANDA NASCIMENTO SILVA	*.60633	14999
IVONETE ALVES FARIAS	*.05188	15001
JESSICA ALVES DOS SANTOS CAMILO	*.50115	15002
JULIANA GOMES SAMPAIO	*.78110	15003
MARIA MADALENA VASCONCELOS LOPES	*.85120	15004
FERNANDA MUNIKY DE SOUSA	*.21111	15005
MARCELO TADEU DA SILVA	*.12864	15006
VANEUSA DOS SANTOS ROSA	*.90115	15007
JOANA DARC RIBEIRO SOUZA	*.93174	15008
VALDIVINO DOMINGUES MORENO	*.48149	15009

RAYSSA BEATRIZ TRANQUEIRA DE SOUZA	*.69123	15010
CLAUDIO RIBEIRO DE JESUS	*.53115	15011
DARLAN RODRIGUES DOS REIS	*.41134	15012
HELIO ANTUNES RIBEIRO	*.51691	15013
LUCAS SILVA LOPES	*.96187	15014
DONARIA SILVA DUARTE	*.77120	15015
MIRIAM MARIA DO NASCIMENTO	*.20127	15016
OZANIR RODRIGUES BORGES	*.66140	15017
MARCOS VINICIUS FARIA SILVA	*.56160	15018
JAIARA CARVALHO MARINHO	*.83369	15020
MARIA APARECIDA COSMO DA SILVA	*.04174	15021
MARIANE DA SILVA MACIEL	*.32147	15022
FABRICIA ANTONIELLA FARIA	*.93120	15023
LAURA KELRY RODRIGUES DE ARAUJO	*.01194	15024
ANA PAULA FERREIRA BARBOSA	*.32115	15025
FLAVIO PEREIRA DA SILVA	*.44100	15026
EDINALDO SANTOS ROSA	*.10133	15027
GEISA DOS SANTOS SILVA	*.50144	15028
MARIA BARBARA SOUZA	*.22360	15029
ANA CLEIA COSMO DA SILVA	*.24157	15030
MARIA AQUILA SILVA DOS SANTOS	*.77140	15031
ELIANE CRISTINA ROSA	*.44115	15033
TRACY MORIZA BERNARDES RICARDO	*.18199	15034
ANA CAROLINA MORAIS SILVA	*.51170	15035
LUCAS VIEIRA DE SOUZA	*.67138	15036
SANDY SOUZA LIRA	*.95101	15037
CLEUSA RODRIGUES DE AZEREDO	*.41153	15038
ELIANE RODRIGUES DE OLIVEIRA	*.32120	15039
BARBARA DE OLIVEIRA SANTOS MENEZES	*.01185	15040
RODRIGO ALVES DA SILVA	*.78192	15041
MARA SANDRA FERREIRA MACIEL SILVA	*.98234	15042
IVONETE PEREIRA DE JESUS	*.53172	15044
ROSANGELA DOS SANTOS LEITE	*.17187	15045
MARIA APARECIDA FERREIRA DOS SANTOS	*.31564	15046
DAVYLLA DA SILVA MORAIS	*.52109	15047
ALANA ALBERTA DE MATOS	*.70182	15048

VILMA PEREIRA DE LIMA	*.47191	15049
RAFAELLA LORRANE DA SILVA GOMES	*.25105	15051
TAYNA SILVA NASCIMENTO	*.49169	15052
CLEISY PEREIRA DE SOUSA	*.28168	15053
ANA CAROLLINA MARTINS GUIMARAES	*.89159	15054
CLAUDIANE GONCALVES BASTOS	*.77101	15055
CAROLINE DE SOUSA MURADO	*.41283	15056
JAINÉ SILVA FERREIRA	*.83460	15057
AMANDA GABRIELLY DE SOUZA MAIA	*.87148	15058
GABRIELI LEITE DE SOUZA PEREIRA	*.85540	15059
LUELMA BRENDA SOUZA DOS SANTOS	*.83140	15060
MARGARIDA GONCALVES	*.20197	15061
GILSON BATISTA DE CARVALHO	*.10104	15062
APARECIDA CONCEICAO DE JESUS	*.06134	15063
JOENILDE SANTOS LEITE	*.77303	15064
ROSANA DA COSTA SOUSA	*.87339	15065
SHIRLEY SILVA DE JESUS	*.03153	15066
ADRIANA MOREIRA DA SILVA OLIVEIRA	*.88137	15067
DEYVE JULIO SOARES PINHEIRO	*.71172	15068
ELZA ALVES DA SILVA	*.70100	15069
MARIA VENERANDA SANTANA BARBOSA	*.50382	15070
MARIA APARECIDA COELHO DE SOUZA	*.20153	15071
BEATRIZ VIANA DE SOUZA VELOSO	*.62120	15072
VITORIA GABRIELLY SILVA DE BESSA	*.63119	15073
OSIANE BARROS XAVIER	*.29300	15074
CLARA MARIA DA SILVA COSTA	*.28304	15075
CELMA EULINA DA SILVA	*.70110	15076
ANDRIELLY CRISTINA FERREIRA DE SOUSA	*.51193	15077
KAROLINE GABRIELA SANTOS ALVES	*.77194	15078
JESSIKA MARTINS FERREIRA	*.52163	15079
ANDRESSA WESLAYNE SATIRO DIAS	*.07104	15080
JOANA DE ALMEIDA SANTOS LINO	*.31502	15081
GEANE CARNEIRO SOUSA	*.40106	15082
ROMARIO ROSA CONCEICAO	*.21130	15083
KATIELE DE OLIVEIRA MAGALHAES	*.18160	15084
VALDENICE RODRIGUES LIMA	*.98195	15085

JOSERLENE DA SILVA PINHEIRO	*.*.08189	15086
LAISLA MAYARA LOPES MARCIANO	*.*.10176	15087
VALERIA NUNES DOS SANTOS	*.*.63189	15088
LORRANY GOMES MARTINS	*.*.72175	15089
ERICA FERNANDES DE MIRANDA	*.*.47185	15090
GUILHERME	*.*.48104	15091
CLEONILDE MARIA GOMES FERREIRA MACIEL	*.*.32146	15092
LUDMILLA OLIVEIRA AGUIAR	*.*.09127	15093
IARA SANTOS VIEIRA MARTINS	*.*.09102	15094
QUELIANE PAZ ALVES	*.*.20215	15095
JANDILSON DA SILVA MACEDO	*.*.52115	15096
MARCOS GONZAGA	*.*.85547	15097
ANA CLARA RODRIGUES DOS SANTOS	*.*.72186	15098
THAIRINY LOPES DE OLIVEIRA	*.*.91154	15099
ANDRESSA CARVALHO DE ALMEIDA	*.*.29113	15100
LUANE MARIA RIBEIRO	*.*.44120	15101
LORRAYNE STEFANNY MODESTO RIBEIRO	*.*.30132	15102
ISRAEL GONAALVES DE ARAUJO	*.*.02182	15103
LUIZ ANTONIO VICTORINO FILHO	*.*.15172	15104
VALMIR APARECIDO ASSUNCAO	*.*.00104	15105
DIVINA BUENO DA SILVA	*.*.00121	15106
JOSEFA MARIA VICTORINO	*.*.05100	15107
JAQUELINE RODRIGUES NEVES	*.*.73158	15110
MARLUCE ROCHA DO NASCIMENTO	*.*.95103	15111
FABIA VAZ PEREIRA	*.*.03150	15112
IZABELA CRISTINA RODRIGUES DA SILVA	*.*.31176	15113
ERIKA BEATRIZ NUNES SILVA	*.*.71125	15114
WALDECY RODRIGUES DA SILVA	*.*.36191	15115
ANA PAULA SOUSA MELO	*.*.17115	15116
JONAS FLORENCIO MATOS DE SOUZA	*.*.77320	15117
MAURICIO XAVIER DA SILVA	*.*.30168	15118
PATRICIA DANIELE RODRIGUES DOS SANTOS	*.*.60257	15119
GUSTAVO LOPES CAVALCANTE SA	*.*.38102	15120
ZULEIDE DELFINO DE SOUZA	*.*.87149	15121
LUCIANA FLORENA BITENCOURT	*.*.25179	15122
LETICIA DOS SANTOS SOUSA	*.*.61198	15123

BRUNO VIEIRA DE MORAIS	*.33185	15125
MARIA NICE PEREIRA RAMOS	*.59168	15126
ANDREIA CRYSTINNY RANGEL DE SOUSA	*.91115	15127
GABRIELA DANTAS SILVA GOMES	*.81166	15128
HELENA DE LIMA SILVA	*.97115	15129
ANIAS MARIA DE DEUS	*.02168	15130
POLLIANNA DA SILVA	*.74171	15131
CLEISON SOUZA DE OLIVEIRA	*.51500	15132
KEILA LUCAS DE MATOS	*.94100	15133
GUSTAVO HENRIQUE ALVES DE CARVALHO	*.43152	15134
ANTONIA DA SILVA BATISTA	*.68189	15135
MARIA MARCIANA DE SOUSA OLIVEIRA	*.28168	15138
MAIRA	*.04356	15139
GLAUCIA FERNANDES DE LIMA FLORENTINO	*.47104	15140
RAFAEL RAMOS DA SILVA ABREU	*.00250	15141
KATIUSCE KAREN MAGALHAES LOPES	*.35168	15142
CAROLINE ALVES RIBEIRO	*.84191	15143
IRAN BORGES TAVARES	*.74100	15144
SHAMAYA	*.04118	15145
RAFAELLA ANDRADE RIBEIRO	*.02109	15146
INGRID ANDRIELLY DA SILVA ROCHA	*.57151	15147
DULCE MARTINS DE LIMA DIAS	*.68187	15148
RAYANE PEREIRA GUIMARAES	*.73112	15149
WEBERT CARVALHO DE OLIVEIRA	*.19104	15150
LEILIANE DOS SANTOS SILVA	*.08334	15151
LEONARDO GOMES DE SOUZA	*.94129	15152
MARIA ANGELICA FERNANDES DA ROCHA	*.52204	15153
ROSANA BATISTA MARTINS	*.50380	15154
JHENIFFER ANDRADE RODRIGUES FARIA	*.05108	15155
MATHEUS GABRIEL FERREIRA DOS SANTOS	*.87116	15156
MATHEUS LOPES MARTINS	*.95189	15157
PATRICIA ROSANA DE LIRO VARGAS	*.57104	15158
SILVANA DINIZ DA SILVA	*.41155	15159
THAYNARA FRANCISCA DE SOUZA	*.46129	15160
IDELVANA SOUSA SILVA	*.47319	15161
KARINA LETICIA CARVALHO	*.26180	15162

RUTILEIA JOAQUINA DE SOUSA	*.*.83149	15163
VALTERCIA MEDEIROS DANTAS DA COSTA	*.*.99433	15164
RAQUEL AGUIAR DOS REIS	*.*.71826	15166
ANDRE LUIZ DE ANDRADE	*.*.17184	15167
RONI MARCIO VIEIRA RIOS	*.*.44172	15168
MARIANA DA SILVA ARAUJO	*.*.99144	15169
BRUNO VINICIUS PEREIRA	*.*.87106	15170
EDINALVA DE SOUSA SILVA	*.*.22102	15171
VANDIRA BARBOSA DE OLIVEIRA	*.*.09168	15172
MARIA DO CARMO DA SILVA RIBEIRO	*.*.38353	15173
ANA PAULA PEREIRA DE SOUZA	*.*.17175	15175
LORENNA MARTINS FORTI	*.*.97154	15176
ANA BEATRIZ DOS SANTOS BARROS MONTEIRO	*.*.64216	15177
WITALO CARLOS PENA NETO	*.*.87154	15178
EDILSON SOUSA DOS SANTOS	*.*.24129	15179
ADRIANA BANDEIRA NUNES	*.*.78333	15180
DOMINGAS FRANAA DE SOUZA	*.*.80150	15181
JANAINA APARECIDA DOS SANTOS MARCORIO	*.*.91195	15182
CARLOS AUGUSTO VIEIRA	*.*.75120	15183
CAROLINA ANDRADE DE CAVALCANTE CLIMACO	*.*.07175	15184
LUCIA DE FATIMA OLIVEIRA DE SOUSA	*.*.17116	15185
GIOVANNA RAMOS ANDRADE RESENDE	*.*.63110	15186
ERIKA ESCOBAR BORGES	*.*.32140	15187
ANA CAROLINA SOUSA DE OLIVEIRA	*.*.90135	15188
ARIANNA SILVA BARROSO	*.*.15160	15189
SANDRA MAIA DOS SANTOS	*.*.27124	15190
ALICE STEFANY OLIVEIRA SARDEIRO	*.*.07128	15191
MARCIA LUCAS DA SILVA	*.*.95115	15193
KESSIA CRISTINA CAIXETA DE OLIVEIRA	*.*.90126	15194
ANTONIETA MIRANDA DOS SANTOS	*.*.94558	15195
MARIO RAMOS DE LIMA	*.*.91105	15196
BARBARA HELLENN LOPES RIBEIRO	*.*.98145	15197
JOSIELE RODRIGUES REGE	*.*.44138	15198
LUCIA HELENA DE ALMEIDA LIMA	*.*.38134	15199
FLAVIA FERREIRA DE MOURA	*.*.64133	15200
DOMINGAS FERREIRA FONTES	*.*.05153	15201

LAYLA LORRANY BERTINHO DA SILVA	*.*.69150	15202
MARILENE MOREIRA DA SILVA	*.*.34249	15203
LUIZ CARLOS SOUSA SANTOS	*.*.22134	15204
MARIA PEREIRA DE JESUS	*.*.82120	15205
HILLARY FERNANDES DE OLIVEIRA	*.*.07177	15206
ALYNE ROBERTA MIRANDA CARNEIRO	*.*.83186	15207
HAVILLA CAETANO VELOSO DA SILVA	*.*.80112	15208
CRISTIELLY ALVES DOS SANTOS	*.*.56193	15209
EDNA MARIA AMARAL MEDEIROS	*.*.65314	15210
ANA LUSIA DE FIGUEIREDO LIMA DOS SANTOS	*.*.71170	15211
ALINE DA ROCHA RIBEIRO	*.*.51170	15212
MARIA APARECIDA SILVA BARROS	*.*.84107	15213
MARIANA OLINI DUARTE GONDIM	*.*.97110	15214
CHRISTIELLY DE GODOI PEREIRA	*.*.40182	15217
CLEONILDE VIANA VIVEIRA	*.*.06140	15218
CLAUDIA SANTOS ROSA	*.*.97180	15219
DEVANICE	*.*.64120	15220
THAIS GONAALVES RIBEIRO	*.*.78142	15221
KEROLLINY OLIMPIA GOMES SANTOS	*.*.95117	15222
LEIDIANE DOS SANTOS RIBEIRO	*.*.61150	15224
LEYRISDEAN VASCONCELOS LOPES	*.*.90106	15225
KATHIELLY PEREIRA CALDAS	*.*.64199	15226
LHAYS SILVA VIEIRA	*.*.32203	15227
JUNIO ANTONELLI PEREIRA	*.*.69145	15228
SHAYANY MARQUES DOS SANTOS	*.*.89163	15229
ILMA MENDES DE MELLO	*.*.65337	15230
LUZIA CARDOSO DOS SANTOS	*.*.50149	15231
LARA LORRANY SANTOS DA COSTA	*.*.13177	15233
LUCINEIDE FERREIRA ALMEIDA	*.*.62349	15234
NELY DOS SANTOS NASCIMENTO FELIX	*.*.70163	15235
MARIA DO AMPARO DE SOUZA	*.*.96168	15236
VANESA PEREIRA DA SILVA	*.*.12119	15237
KARLA KATRYNNE CARVALHO CASTRO	*.*.68123	15238
FRANCILENE BORGES LUIZ FERREIRA	*.*.00115	15239
ELDA FERREIRA DIAS	*.*.07249	15240
RENATA CARNEIRO RAMOS	*.*.00187	15241

ANA RANIELE ALVES DA SILVA	*.88105	15242
SONIA BEATRIZ RIBEIRO DA SILVA	*.43149	15243
POLLYANA BATISTA DE ALMEIDA	*.34103	15244
MARIA APARECIDA CANDIDO OLIVEIRA	*.72313	15245
STHEFANY FIRMINO DA CONCEIAAO	*.17129	15246
ANDRE COSMO DE OLIVEIRA	*.69127	15247
ANA PAULA CONCEIAAO BANDEIRA	*.29102	15248
CLAUDIA FERREIRA DE TORRES	*.88108	15249
BLANDINA MARTINS DA SILVA	*.42187	15250
KENIA RIBEIRO CAMARGO	*.19124	15252
MARLENE ALVES DA SILVA	*.23149	15254
MARIA LUCIA BANDEIRA SILVA MESQUITA	*.81372	15255
SOLANGE ANDRADE DA SILVA DUQUE	*.94304	15256
MARIA JOSE LIMA BARROS	*.40272	15257
JOAO PERREIRA PINTO NETO	*.55105	15258
LUANNA DE SOUSA FERNANDES	*.88200	15259
MAYELE CARVALHO DE SOUZA	*.94209	15260
KELLY CRISTINA LUCAS DE MATOS	*.21110	15262
REGIANE SILVA SAMPAIO	*.16350	15263
ROSA MARIA DA SILVA	*.00178	15264
KAMILLA STEFANY BATISTA LEITE	*.44172	15265
MARIA EDUARDA FLORES DO NASCIMENTO	*.94101	15266
RAYANE RAQUEL PAIXAO DA LUZ	*.16260	15268
MARTA ROSA VIEIRA	*.20197	15269
DOLORES BARRETO DOS SANTOS SILVA	*.05104	15270
FERNANDO ALVARO DE SOUSA	*.33121	15271
MARILEY FRANCISCA DOS SANTOS	*.93854	15272
CELMILENE DOS SANTOS MENDES	*.71346	15273
EVANILSON DA SILVA CHAGAS	*.13331	15274
ELIZANGELA PEREIRA BRITO	*.24300	15275
CRISTINA MARCELA MARQUES LEMES	*.39115	15276
ALINE SANTOS	*.93253	15277
ELAINE MARIA CARLOS DE MORAES	*.25141	15278
ROZIMAR GOMES LIMA	*.43140	15279
RAIMUNDA ERONEIDE BATISTA DO CARMO	*.30106	15280
APARECIDA DE SOUZA	*.86115	15281

ZEFERINA SOARES GLORIA NETA	*.*.20107	15282
KESSIA PEREIRA DA SILVA	*.*.66187	15283
THAIS RODRIGUES MUNIZ MENDES	*.*.19196	15286
ALESSANDRA PERES PAE	*.*.31882	15287
ROSENIR BEZERRA NASCIMENTO	*.*.02169	15288
THAIS JHENIFER BATISTA LEITE	*.*.52191	15289
ELKE MICHELE DA SILVA LIMA	*.*.95430	15290
PAULIANA RIBEIRO DA SILVA	*.*.42154	15291
PABLYNNE ISADORA CHAVES SILVA	*.*.45108	15292
JULIANA CARVALHO DA SILVA	*.*.73366	15294
NOELMA DO NASCIMENTO	*.*.99180	15295
NICELIA SOARES BRAGA	*.*.12172	15296
CASSIA CRISTINA GOMES OLIVEIRA	*.*.64150	15297
ELIVONE ALVES DE MORAIS	*.*.50182	15298
CECILIA MOREIRA DOS SANTOS	*.*.88168	15299
EDUARDA TALINY SOUZA AMERICO	*.*.81198	15300
EDINA FRANCISCO GOMES SANTANA	*.*.29134	15301
BRENDA VITORIA CHAGAS GADEILA	*.*.33100	15302
JULIETA SANTOS DE CASTRO	*.*.74108	15303
CLEIDEMAR DA SILVA MACHADO	*.*.16153	15304
LARICIA SANTOS FERREIRA	*.*.38179	15305
MARY LUCIA MARTINS MACHADO	*.*.56149	15306
CLAUDIONOR MARTINS DA SILVA FILHO	*.*.96249	15307
MARIA DIVINA FELIX UMBELINO	*.*.72100	15308
ADRIANA NAZAR CHAVEIRO	*.*.88168	15309
EDNAMAR CARDOSO DA SILVA	*.*.06115	15310
KESIA COLACO RODRIGUES	*.*.55133	15311
ANDREIA ALMEIDA DA SILVA	*.*.34200	15312
FLUVIA MENDES BARBOSA	*.*.13171	15313
ANE FRANCE DA SILVA SANTOS	*.*.12169	15314
MARIA EUDES SOARES DA SILVA	*.*.30110	15315
JANETE CORNELIO DE OLIVEIRA	*.*.12149	15316
ROMILDA GOMES FERREIRA	*.*.56187	15317
PATRICIA SILVA DE OLIVEIRA	*.*.19122	15318
SANDRO LUIZ DE BASTOS PINHEIRO	*.*.88191	15319
FERNANDO PEREIRA DE SOUSA	*.*.65330	15320

IRAILMA DA COSTA SILVA	*.12160	15322
NERCILAINÉ DA SILVA BORGES	*.74116	15323
LAISA MENDES MARTINS	*.59150	15324
ROSIMEIRE MARIA DOS SANTOS ALVES	*.02158	15325
OSIANA FERREIRA ROSA	*.06104	15326
JACKELINE GONCALVES DE JESUS	*.97115	15327
AURO LUZ VASCONCELOS PEREIRA	*.44100	15328
MARIO MARCIO JUNIO ROSA MOREIRA	*.94100	15329
DULCINEIA PIRES DE MIRANDA	*.65104	15330
JOZIENE COSTA DE SOUZA	*.15200	15331
ELLENROSA ALVES RIBEIRO	*.09144	15332
JUDITH PAULINO DE OLIVEIRA	*.24101	15333
MIRIAN AQUINO SILVA	*.62130	15334
ELISMAR PEREIRA DOS SANTOS	*.03149	15335
MARLY BOSSO DE ANDRADE	*.12120	15337
MARCIA MARIA DE OLIVEIRA	*.00455	15338
JOSIENE ANTONIA DE JESUS	*.89126	15339
MARA RUBIA BATISTA DE ABREU	*.91156	15340
ADRIANA MARIA TEIXEIRA LIMA	*.38387	15341
MARIA ADALIA SILVA DE OLIVEIRA	*.34168	15342
LUZINETE DOS SANTOS SENA	*.78334	15343
RITA FERREIRA DA CUNHA	*.13634	15344
LAYZ DA COSTA RODRIGUES	*.75148	15345
JULIANA PAIXAO DA SILVA	*.05170	15346
CAMILA MACHADO CAVALCANTE	*.25108	15347
LEILA PEREIRA DE ALECRIM MACEDO	*.39104	15348
LAURIJANI DA SILVA BEZERRA	*.15220	15349
LEONARDO RAMOS DOS SANTOS	*.91187	15350
ISABEL CRISTINA CUNHA SILVA	*.27349	15351
MARIA LUCICLEA DA COSTA SILVA	*.90225	15352
RAFAEL GARCIA DE SOUZA	*.71146	15354
RUTH CAVALCANTE DE LIMA	*.95168	15355
SUREIA ALVES GOMES DE ARAUJO	*.71153	15356
DAYANNY SILVA DOMINGOS DE ARAUJO	*.02117	15357
LUZIMAR ALVES SILVA	*.40130	15358
DANIELE SOUSA CALIXTO	*.90100	15359

ANA PAULA DE OLIVEIRA SOUZA	*.*.99103	15360
TANIA REGINA MASTINS PIMENTEL	*.*.61134	15361
SEBASTIAO GOMES DA SILVA	*.*.80182	15362
DAIANE DA CONCEIAAO BRITO	*.*.13280	15363
FRANCISCA DA CHAGAS SILVA DONATO	*.*.95309	15364
IRANI ALVES DA SILVA	*.*.16104	15365
ERONISE SARAIVA DE SOUZA	*.*.15104	15366
MARIA SIRIAN DE OLIVEIRA RIBEIRO	*.*.61253	15367
HILDA	*.*.32190	15368
MARIA DE FATIMA DA SILVA MATOS	*.*.14130	15369
LETICIA PEREIRA CARVALHO SANTOS ALVES	*.*.35168	15370
JAQUELINE ALVES DE OLIVEIRA	*.*.78175	15371
ROBERTO CARLOS DE SOUZA	*.*.52168	15372
AMANDA CRISTINA MENDES DA COSTA	*.*.98185	15373
KAROLINE GUIDA MARINHO	*.*.96185	15374
LUZINETE DIAS DO CANTO	*.*.85130	15375
POLLYANA SILVA	*.*.33182	15376
FRANCISCA REGINA PEREIRA DA SILVA	*.*.72159	15377
LUCIRENE PEREIRA DE OLIVEIRA	*.*.65100	15378
CINTHYA VIEIRA ADORNO DA SILVA	*.*.66105	15379
WAGNER CESAR TORRES DA SILVA	*.*.02440	15380
ROSACLEA	*.*.32101	15381
NAYARA NASCIMENTO ALVES	*.*.76154	15382
MARIA DO SOCORRO DA CONCEICAO SANTOS	*.*.91145	15383
PAULA VANESSA SANTOS DOS SANTOS ARAUJO	*.*.91272	15384
ZULMIRA ALVES FERREIRA ELTETO	*.*.68168	15385
ANA KASSIA LIMA DE MORAIS	*.*.98150	15386
ADILSON SILVA RIBEIRO JUNIOR	*.*.69192	15387
VANUZA BENTO BATISTA	*.*.03109	15388
MARIA LUIZA GONCALVES	*.*.50149	15389
EDUARDO SOUSA DE OLIVEIRA	*.*.70106	15390
ADRIANA PEREIRA CARDOSO	*.*.74209	15391
GERCIANY SOUZA DA SILVA	*.*.02162	15392
LUCIANO SOUZA DE OLIVEIRA	*.*.12149	15393
FABIANA GOMES MENDES	*.*.81131	15394
ELLEN GRACIELLA LOPES TORRES BENEDITO	*.*.94194	15395

JULIANA MARIA SILVA DA COSTA	*.39134	15396
SABRINE MARQUES NERIS DE RESENDE	*.78163	15397
LAECIO CUNHA DE CARVALHO	*.25103	15398
SURAIA FERREIRA NETO	*.59104	15399
MARIA LUCIENE ALVES DE SOUSA	*.06446	15400
NATALIA MARIA TARGINO SOUZA	*.99136	15401
ANA PAULA DE SOUZA MACHADO	*.44133	15402
DAIANE VIEIRA DE SOUSA	*.37192	15403
MIGUEL SALUSTIANO FERREIRA	*.24134	15404
JOSE COELHO FILHO	*.66253	15405
EDITH PAULINA DE SOUZA SOARES	*.75183	15406
CLEONICE XAVIER DA GAMA	*.04153	15407
SARAH CHRISTYNNA	*.73160	15408
PATRICIA ARAUJO	*.25831	15409
LIDIA SALAZAR CARVALHO DE OLIVEIRA	*.20194	15410
ROSANGELA VENTURA DE OLIVEIRA NOLETO	*.80100	15411
GRAZIELLY RODRIGUES DO NASCIMENTO	*.94100	15412
RENATO RODRIGUES ROZENDO	*.76104	15413
LEANNES DAS NEVES DINIZ CARVALHO	*.98307	15414
WESLEY RODRIGUES DO NASCIMENTO	*.10190	15415
SEBASTIANA GONAALVES DA SILVA	*.52120	15416
ANDRESSIA CRISTIAN NUNES FERREIRA	*.41136	15417
ILMA DA COSTA RODRIGUES	*.79148	15418
ANA CAROLINA GONAALVES DE SOUZA	*.97143	15419
EUCLEZIANA DIAS PEIXOTO	*.60131	15420
JESSICA ARAUJO GALVAO	*.40105	15421
KETHURY SOARES MEDRADO	*.15130	15422
MARCOS RODRIGUES LOPES	*.87105	15423
ESTEFANIA DE SOUSA SODRE	*.55158	15424
CARLOS EDUARDO LOPES	*.93134	15425
CARTEJAINE AUGUSTO DA FONSECA	*.89193	15426
JAQUELINE MENDES DE SOUZA MUNIZ	*.16560	15427
FLAVIA ROBERTA RODRIGUES NUNES	*.92182	15428
ELIENE DE JESUS	*.50173	15429
ADEMIR CESAR DIAS DA SILVA JUNIOR	*.26153	15430
INGRYD LUANA TOCANTINS E SILVA	*.57190	15431

VANUSA CAROLINA RODRIGUES DO NASCIMENTO	*.72151	15432
SERGIO DE FREITAS BRITO	*.00115	15433
CINTIA ELIAS DA SILVA	*.16176	15434
SHEILA EVELYN COTRIM MACHADO	*.40179	15435
LAYLLA CHRISTYNNNA GOMES DE SOUZA GUIMARAES	*.42143	15439
PAULO HENRIQUE DE OLIVEIRA TELES	*.24155	15440
KENIA DE CASTRO COSTA CAMARGOS	*.67106	15441
VITORIA	*.35152	15442
MARIA DE FATIMA DE LIMA CHAGAS	*.90134	15443
DAVID MAXIMIANO	*.31190	15444
JESSICA FERNANDA CARNEIRO	*.81301	15445
PAOLA APARECIDA MARCIANO	*.75832	15446
EDIANE OLIVEIRA RODRIGUES	*.22850	15447
BRUNA OLIVEIRA FREITAS	*.52106	15448
ADENICE COSTA DOS SANTOS	*.64568	15449
ANGISLAINE DE OLIVEIRA MARTINS	*.00101	15450
DJALMA PEREIRA DA SILVA	*.22520	15452
ELISVANIA RODRIGUES ALVES	*.09149	15453
RODRIGO CANDIDO DE AGUIAR SILVA	*.85177	15454
SAMANTHA ROMUALDO VIEIRA	*.53193	15455
JOSIANE DE SOUSA SODRE	*.57100	15456
ANGELITA TEIXEIRA LOPES	*.07164	15457
SAULO JOSE OLIVEIRA BATISTA	*.57120	15458
GEVANIA FERREIRA BUENO	*.20110	15459
LORENA BORGES ARAUJO	*.29248	15460
REJARIA ALCANTARA DE JESUS	*.99132	15461
IVANA CARLA SILVA DA PAZ	*.46234	15462
ANDERSON FERREIRA DE CARVALHO	*.57150	15463
HELLEN PEREIRA DOS SANTOS	*.47129	15464
GLEICE KELLY VIEIRA DE OLIVEIRA	*.77179	15465
ELIANE PAZ LANDIN DE SOUSA	*.13220	15466
PEDRO SILVA BRITO	*.42125	15467
KALENE AMANDA CORREA PINHEIRO	*.50250	15468
SOLANGE DE ALMEIDA COSTA	*.79349	15469
THALITA PEREIRA DOS SANTOS RODRIGUES	*.14108	15470
CARLOS GOMES DA SILVA	*.40191	15471

TAYNA LEIDINNARY SOUZA ROCHA	*.*.02122	15472
JONATHAN PARENTE AGUIAR DA SILVA	*.*.32150	15473
GRAZIELA LEAO CARDOSO	*.*.75205	15474
MAYARA MONTEIRO DA SILVA	*.*.62102	15475
NILDETE DA SILVA PIMENTEL	*.*.43196	15476
LARISSA TAVARES DE CARVALHO	*.*.99146	15477
THAIS CRISTINA ELIAS	*.*.25185	15478
RONALD DIORGENES SILVA SANTOS	*.*.79144	15479
MARCELA LIMA DOS REIS	*.*.80280	15480
ROSIMEIRE MACIEL PESSOA	*.*.94115	15481
ROSELI GOMES CASTRO	*.*.68160	15482
ADRIANA TOKIDA	*.*.77161	15483
JOAO VIDAL DA SILVA	*.*.03153	15484
ANGELAINE LOMAZZI	*.*.56136	15485
JANDERSON NOGUEIRA DA SILVA	*.*.29113	15486
PAULO SERGIO BARBOSA	*.*.17149	15487
LAIS DE SOUSA ANDRADE	*.*.50356	15488
CELIA RIBEIRO DOS SANTOS	*.*.57109	15489
LUCAS FERNANDO DE ASSIS FARIA	*.*.97170	15490
LARISSA DO NASCIMENTO SANTOS	*.*.93109	15491
WODSON BOLETTI CABRAL	*.*.19137	15492
ANA CAROLLINA PEREIRA REIS	*.*.54191	15493
ALICE SANTOS NASCIMENTO	*.*.52381	15494
NAYELLE BEATRIZ PAIXAO BARBOSA	*.*.72273	15495
ANTONIO CORREIA DA SILVA	*.*.40153	15496
SABRINA SILVA RIBEIRO	*.*.47162	15499
LARINE DAYANE VIEIRA DOS SANTOS	*.*.25118	15500
GABRIEL ALMEIDA DANTAS SILVA	*.*.12185	15501
DIENEFFER VALERIA DE ARAUJO	*.*.49144	15502
CASSIA MARIANA SILVA CASSIANO	*.*.16141	15503
MIRIAM OLIVEIRA DIAS	*.*.16173	15504
ADRIANA CORREIA DA SILVA	*.*.14153	15506
JACICLEIA GONAALVES DA SILVA	*.*.80307	15507
ANA CAROLINA AMORIM DE SOUSA	*.*.48107	15508
FRANCISCA ISAMARA LIMA DE SOUSA	*.*.66302	15509
SAVIA GRAZIELLY REZENDE GONAALVES	*.*.38147	15510

GRAZIELY CRISTINA VIEIRA DA SILVA	*.*.04105	15511
MARIA DAS GRAAAS DA SILVA	*.*.77120	15512
JESSICA OLIVEIRA DA SILVA	*.*.61161	15513
KARINE DIONISIO VIEIRA	*.*.83180	15514
JESSYK GISELLY DE AZEVEDO LIMA	*.*.38310	15516
LEANDRO CALDEIRA DE MOURA	*.*.09134	15517
NAGILA REGINA DE ABADIA	*.*.21160	15518
CELIA MARTINS	*.*.48134	15519
MICHELE REJANE DE SOUZA	*.*.24160	15520
VALDENICE DE SOUZA	*.*.97177	15521
IRLA FIGUEIREDO ANDRADE	*.*.48592	15523
GLEICE CRISTINA DA SILVA	*.*.52149	15524
ROSANA CARDOSO DA SILVA	*.*.30371	15525
ALINY ELIAS LINO	*.*.54111	15526
CAMILA GOMES ALVES DE ARAUJO	*.*.21150	15527
ANA LUCIA PEREIRA	*.*.05688	15529
ROBERTO PEREIRA DE SOUZA	*.*.44177	15530
JORCKJONES NEIVA SANTOS	*.*.91187	15531
MARIA DE JESUS DE SOUSA CARDOSO	*.*.89150	15532
DARCIMAR FELIX DA SILVA	*.*.79168	15533
SIRLANE GOMES DA SILVA	*.*.43560	15534
GUILHERME TELLES GARCIA	*.*.82103	15535
JEAN EMERSON DOS SANTOS MARCELINO	*.*.46540	15536
GILMAR FERREIRA RODRIGUES	*.*.57153	15537
NATHALIA RIBEIRO PEREIRA	*.*.63195	15538
THALIA MARTINS RIBEIRO DOS SANTOS	*.*.27178	15539
MARIA DA PAIXAO DIAS MACEDO	*.*.28114	15540
VANESSA BARROS DA SILVA DIAS	*.*.19140	15541
ARACELIA CAETANO DA SILVA	*.*.02120	15542
SEBASTIAO MONTEIRO DA SILVA	*.*.66104	15543
MARIA LUIZA LOPES PELEGRINI	*.*.33120	15544
THIAGO MAX DE SOUSA	*.*.56170	15545
JOELMA JUVENILDA ALVES	*.*.73370	15546
LEINEAN CAETANO NEVES BARROSO	*.*.05175	15547
ANDREZA DAMASCENO BECHARA	*.*.66252	15548
LUANA RODRIGUES DOS SANTOS	*.*.00135	15550

JUCELIA DIAS	*.*.39679	15551
CRISTIANE FONSECA DE SANTANA RODRIGUES	*.*.02104	15552
JOAO GONCALVES DA SILVA	*.*.90134	15553
KAROLAYNE GRACIELE GONAALVES DA MOTA	*.*.67148	15554
LUSENY OLIVEIRA SILVA	*.*.27104	15555
CARLA CRISTINA DE JESUS MAIA	*.*.05161	15556
MONIRENE ROSA DA SILVA	*.*.60104	15558
JOSE RAIMUNDO ARAUJO DELMON	*.*.85234	15559
NATHALIA PEREIRA SILVA TELES	*.*.71128	15561
ANA PAULA DIAS BRASIL	*.*.88109	15562
MARCIA DIAS DE SOUZA	*.*.89134	15563
BIANCA PEREIRA DOS SANTOS	*.*.46184	15564
MARIA DORACI ROSA VARELA	*.*.24115	15566
OSVAIR CARLOS DE ATAIDES	*.*.95191	15568
LINDSAY VITORYA FERREIRA DA SILVA SOARES	*.*.19101	15570
GILSON MARTINS DE OLIVEIRA	*.*.52136	15571
NEIDEMAR NOGUEIRA DA COSTA	*.*.66100	15572
JESSICA LORRAYNE GONAALVES DE OLIVEIRA	*.*.42129	15573
DAYANE SANTANA SOUZA MELO	*.*.77193	15574
MAICON PINTO BONFIM	*.*.55195	15575
LETICIA VIEIRA ESPOSO	*.*.33800	15576
ANA LUCIA MADALENA SILVA	*.*.47238	15577
EMERENCIANA DE JESUS ALVES	*.*.10187	15578
MARIA HELENA CORREIA DA COSTA	*.*.18100	15580
JANAINA ANDRELINO DE OLIVEIRA	*.*.10199	15581
THAIS SOUZA DA SILVA	*.*.89274	15582
HOZANA PEREIRA DUTRA	*.*.18120	15584
SILVANA SALTON	*.*.60197	15585
THIERLLIY TORRES CARDOSO OLIVEIRA	*.*.35105	15586
JOAO PEREIRA MAIA	*.*.59134	15587
TELMA DIAS DOS SANTOS CARDOSO	*.*.90144	15588
LAIS RODRIGUES DO COUTO REIS	*.*.61584	15589
SILVANA GOMES DA SILVA	*.*.46188	15590
JANAINA DOS SANTOS LIMA	*.*.96187	15591
ALINE PEREIRA DA SILVA	*.*.84150	15592
MARIA DO SOCORRO PEREIRA DIAS MARTINS	*.*.90106	15593

THULIO STEFANO BARBOSA GOMES FILHO	*.*.44146	15594
THATILA HANNA COSTA SOUZA	*.*.19240	15595
KAROLAYNE MARTINS OLINI	*.*.49139	15596
TATIANA RIBEIRO ALVES PARAGUASSU	*.*.60527	15597
KETILEY RODRIGUES DE SOUZA	*.*.16186	15598
ANDREIA RODRIGUES DA SILVA	*.*.23196	15599
JAYANNE GABRIELY ABREU DE ALMEIDA	*.*.67193	15600
IARA ROBERTA DA CRUZ	*.*.40131	15601
FAGNER EDUARDO ANJOS BEZERRA	*.*.30102	15602
MAYARA GOMES RODRIGUES	*.*.09186	15603
HELOI FELIPE DIONISIO	*.*.51191	15604
IDALICE ANTONIA DE OLIVEIRA	*.*.06115	15605
IVANILDE DE SOUSA SANTOS	*.*.12184	15606
PEDRO VIEIRA DOS SANTOS	*.*.79120	15607
GUILHERME DOS SANTOS CAVALCANTE	*.*.13170	15608
LOHAINNE BARBOSA GOMES	*.*.69110	15609
ROZANGELA PEREIRA DA SILVA	*.*.94115	15610
JESSIKA ESCALATHE FRANCO DA SILVA	*.*.68249	15611
SAMANTA NOGUEIRA DE SOUSA	*.*.69120	15612
JHENIFFER VIVIAN GOMES	*.*.84163	15613
FRANCISCO OVIDIO HONORATO NETO	*.*.35104	15614
MARIA INES FELICIANO DA SILVA	*.*.68408	15615
LEONORA ADRIANE DE ALMEIDA SILVA RODRIGUES	*.*.87253	15616
PAMELA BAIA BRUNO	*.*.60215	15617
VITORIA REGIA MARTINS PINHEIRO	*.*.17100	15618
WARDERSON SILVA CANUTO	*.*.73786	15619
ELINEZ DE SOUZA RODRIGUES	*.*.85134	15620
MARYLIA FERREIRA DA SILVA CARVALHO	*.*.17168	15621
ANDRESSA FEITOZA RODRIGUES DOS SANTOS	*.*.94120	15622
NILZA SANTANA SILVA	*.*.10144	15623
JOICE LORRAINE DE JESUS SOUZA	*.*.61114	15624
ELISETE DAS DORES ANTONIO SOARES	*.*.18810	15625
WANDERSON DO NASCIMENTO CARDOSO	*.*.51126	15626
SARA	*.*.22105	15627
KARLA CRISTINA CARNEIRO OTONE	*.*.09109	15628
NEURACY LIMA DE OLIVEIRA	*.*.23120	15629

IGOR DE SOUSA SILVA	*.*.65168	15630
ANA BARBOSA DE BRITO	*.*.19100	15631
NELIVANIA PEREIRA PIRES	*.*.90144	15633
DANIELLE FERREIRA DE CASTRO	*.*.54134	15634
HAROLDO BRAGA CAVALHEIRO JUNIOR	*.*.95119	15635
LEILA PEREIRA REIS	*.*.39384	15636
DORELIZA TEIXEIRA DE ABREU	*.*.98187	15637
JESSICA FERREIRA DE JESUS OLIVEIRA	*.*.18166	15638
HELENA CAROLINA ALVES MORAIS	*.*.19119	15640
MARLIANE PATRICIA PINTO	*.*.36146	15641
KAROLINE AGUIAR DOS SANTOS	*.*.63134	15642
BRENDA SCARLET GONZAGA PEREIRA	*.*.90176	15643
KARIANE SANTOS DA SILVA	*.*.78400	15644
FLAVIO PEREIRA DE SOUZA	*.*.97120	15645
KARINA AGUIAR DOS SANTOS LOPES	*.*.16139	15646
VANIA CAVALCANTE DE OLIVEIRA DE FARIA	*.*.94187	15647
JOCIANE SILVA SANTOS	*.*.20317	15648
CREUZA AMELIA ALMEIDA MARQUES	*.*.93149	15649
KARLA LUIZA DO NASCIMENTO LIMA	*.*.09163	15650
LUCAS ALMEIDA DE SOUZA	*.*.00127	15651
ELMIRA SANTANA SILVA NASCIMENTO	*.*.38105	15652
EUZENIR SILVA SANTOS	*.*.68100	15653
FRANCILENE SILVA FERREIRA	*.*.25171	15654
CRISTIANA FERREIRA LIMA	*.*.80100	15655
LARISSA COSTA	*.*.90104	15657
NATHAN HENRIQUE DE SOUSA	*.*.54138	15658
LEANDRO PEREIRA SOARES	*.*.68254	15659
RAYSSA RIBEIRO ARAUJO	*.*.66142	15660
WANESSA NUNES GOMES RODRIGUES	*.*.69171	15661
DANIELA DOS SANTOS SILVA	*.*.35263	15662
VIVIANE CRISTINE LIMA BARBOSA	*.*.51135	15663
UATINA MORAIS SILVA	*.*.95190	15664
JADISON RODRIGO PEIXOTO DA SILVA	*.*.92166	15665
GIULYANNO HENRIQUE FERREIRA LEMOS	*.*.83140	15666
REGINA DAS DORES ROQUE DE SOUZA	*.*.66115	15668
JARDELINE ARAUJO DE SOUSA	*.*.71101	15669

RAFAEL	*.*.42122	15670
PRISCILLA CARDOSO SANTANA	*.*.63107	15671
CLEITON DA SILVA SANTOS	*.*.77187	15672
PRISCILA DAYANE FAUSTINO GUIMARAES	*.*.65148	15673
ANA CLAUDIA RIBEIRO PEREIRA	*.*.65192	15675
LUCIANE DE ALMEIDA SANTANA	*.*.23381	15676
DIVINO PEREIRA DA SILVA	*.*.99307	15677
MARIA CLARA PARREIRA DO VALDO	*.*.50162	15679
JHEURY FERREIRA DIAS	*.*.34177	15680
ESTEFANE CAROLINE CAMPOS MOREIRA	*.*.13361	15681
SIRLEY ALVES BATISTA	*.*.20144	15682
ALINE CAETANO DA SILVA LIMA	*.*.94139	15683
KAROLLINI	*.*.81102	15685
FABIANA ALVES FERREIRA	*.*.47140	15686
ALEX DE JESUS MENDES	*.*.90196	15687
FELIPE SANTOS CESARIO	*.*.07188	15688
RAFAEL DA SILVA FERNANDES	*.*.83182	15689
LUCAS AMADO DA SILVA	*.*.16100	15690
KARITTA ROSA DE MEDEIROS	*.*.18187	15691
DIOGO PEREIRA TAVARES	*.*.91140	15692
IRISDALVA ALVES DE BRITO	*.*.73122	15693
LUCIA HELENA RIBEIRO DA SILVA	*.*.77120	15694
FRANCISCA ANDREZA SANTOS DA SILVA	*.*.17185	15695
CECILIA MACHADO LOPES	*.*.78115	15696
ROZANGELA DIAS TEIXEIRA	*.*.47183	15697
MAYCON FERNANDO ALVES DA SILVA	*.*.23135	15698
GISLENE SABINO DE OLIVEIRA CARVALHO	*.*.88173	15699
WILLIAM TOME DA COSTA	*.*.31149	15700
SILVANA SOUZA DA SILVA	*.*.16390	15701
CAROLINE BEZERRA LOPES	*.*.27144	15702
RHAYAN CABRAL FAGUNDES DA SILVA	*.*.85102	15703
ALAN GOMES DA SILVA	*.*.66148	15704
MIRIAN ALEXANDRE BRANDAO	*.*.27196	15705
ALEXSANDER FERNANDES ALVES BRASIL	*.*.24110	15706
LUCIANA RIBEIRO DE BRITO	*.*.44105	15707
MARIA TELMA FERREIRA LIMA	*.*.33320	15708

GABRIELLA LOPES SILVA	*.*.94167	15709
JAQUELINE BISPO DOS SANTOS	*.*.32130	15710
MARILDA DA SILVA SOARES	*.*.90106	15711
ANA MARIA MOREIRA STREGLIO	*.*.11100	15712
ANA MARIA BENTO DE ARAUJO	*.*.47120	15713
RUBENS DE FREITAS LOPES	*.*.55153	15714
JULIO CESAR RODRIGUES BASTOS	*.*.93180	15715
RAPHAELLA DOS SANTOS RIBEIRO	*.*.12124	15716
RAPHAEL HERMANNY DA SILVA CAMARGO	*.*.75176	15717
LUCILIA FERREIRA DE ASSIS	*.*.61100	15718
ADRIANA ARAUJO CARDOSO	*.*.23166	15719
ANA CLARA CAVALCANTI ALVES ARAUJO	*.*.55100	15720
POLIANA SUELY FORTUNATO BARBOSA	*.*.83157	15721
LEONICE PAIM DE PAULA	*.*.16110	15722
ANA PAULA SANTOS FERREIRA	*.*.18177	15723
MARIA APARECIDA DOS SANTOS SILVA	*.*.99355	15725
PAULO GARCIA BORGES	*.*.32153	15726
LUCAS SABINO SANTANA DE SOUZA	*.*.29100	15727
KEILA DA ROSA RAMOS NASCIMENTO	*.*.82220	15728
FRANCISCA CLACIANA DA SILVA	*.*.81347	15729
MARIA RODRIGUES DOS SANTOS	*.*.90191	15730
CRISTIANE ALVES DA CRUZ	*.*.97184	15731
LUZIA PEIXOTO DOS SANTOS	*.*.55136	15732
JORDANE ROCHA FERNANDES	*.*.66196	15733
KENNIA MARTA GOMES DA SILVA	*.*.11124	15734
ADRIANE FERREIRA DOS SANTOS	*.*.52194	15735
MARINALVA GOMES DE AMORIM	*.*.88120	15736
LUZILAINÉ BATISTA DO NASCIMENTO	*.*.28115	15737
HELLEN NERES CARDOSO	*.*.15382	15739
LARA FARIA PIRES DE SOUZA	*.*.29156	15740
PABLO FRANS MILLER DA SILVA ANDRADE	*.*.41662	15741
LUIZ ROMULO MAFRA BARBOSA	*.*.25115	15742
MARIA LUCIA FERREIRA DOS SANTOS	*.*.57160	15743
FRANCISCA MARCIA LIRA DO NASCIMENTO	*.*.66330	15744
THAYNA DOS SANTOS SOUSA	*.*.44180	15745
MARIA ISAMAR DE LIMA	*.*.60410	15746

TAMMIREZ CANDIDA DE SOUZA LEAL	*.90131	15747
SUELY SOCORRO DE SOUZA BARROS	*.54100	15748
ROSINEURA RODRIGUES DA SILVA	*.48101	15749
FRANCINETE PEREIRA LIMA	*.32391	15750
FABIANA CANDIDA CRUVINEL	*.85102	15751
GILMARA DE ABREU COSTA	*.42133	15752
GREICE KELLY CRISTINA DA SILVA	*.23150	15753
EDNA RODRIGUES DE SOUZA LOIOLA	*.57187	15754
MARIA FRANCINALVA DE SOUSA GOMES	*.81324	15755
FLAVIA VIRGINIA OLIVEIRA LIMA	*.04149	15756
LOURDES DIVINA CHAVEIRO	*.80100	15757
MARIA OLIZETH DA SILVA SANTOS	*.61287	15758
GABRIELA PEREIRA DA SILVA	*.61181	15759
RENATO FERREIRA	*.34132	15760
JUCIANE LEITE SANCHO	*.44120	15761
LEILIENE RIBEIRO DOS SANTOS	*.00159	15762
PATROCINIA CARDOSO DA SILVA	*.31191	15763
TIAGO ANSELMO DE JESUS	*.63104	15765
LARISSI MAGALHAES DE ASSIS	*.16152	15766
MARIA CECILIA SANTIAGO	*.03187	15767
ALZIRA FERREIRA DA SILVA	*.70124	15768
AMANDA CRISTINA SILVA DAS NEVES VIEIRA	*.76119	15769
CARLOS ANDRE AMARO	*.12673	15770
DEUCLIDES ALVES CORREIA	*.72152	15771
RAIMUNDINHA JANAINA SALES DOS SANTOS	*.29317	15772
JESSICA DA SILVA PIRES	*.39183	15773
PAMELLA MICAELA FERREIRA BORGES	*.19141	15774
DIVANICE PEREIRA DOS SANTOS	*.76130	15775
MARCELA FIGUERAL DA SILVA	*.82161	15776
TATIANA MATOS DA SILVA	*.04193	15777
MARISA BUENO MADALENA MIRANDA	*.04149	15778
ANDREZA GONCALVES TEIXEIRA	*.87117	15779
TATIANE FERREIRA DA SILVA	*.16153	15780
ELIZANGELA FERREIRA DA SILVA BARBOSA	*.82130	15781
DANIEL SANTA CRUZ FERREIRA SA	*.84134	15782
ANA LUCIA SOARES DA CRUZ	*.00190	15783

GLEICY RODRIGUES	*.60150	15784
JESSICA RUANNI FARIAS DE OLIVEIRA	*.07205	15785
EKLEONILDES DA SILVA COSTA	*.67179	15786
KARITA NUNES MOREIRA	*.20120	15787
LETICIA DINIZ DUARTE	*.56199	15788
ANDRESSA FIRME DE LIMA	*.84285	15790
SUELENA PIRES LOPES	*.03160	15791
VITORIA BANDEIRA NAPOLEAO	*.53190	15792
GILMA MARTINS DOS SANTOS	*.44115	15793
MARIA ROSINALVA ALVES DE LIMA	*.34381	15794
MARIA LUCIA MARQUES DA COSTA	*.94149	15795
GLEICIANE BEZERRA SANTOS	*.35117	15797
DEBORA RODRIGUES DA SILVA	*.36103	15798
PATRICIA MARTINS RODRIGUES	*.44105	15799
LUDMILLA NEVES DA SILVA	*.73175	15800
VALERIA FERREIRA DE SOUSA XAVIER	*.86173	15801
MARIANA ALVES DE ARAUJO	*.43146	15803
INES COSTA NUNES	*.59129	15805
CRISTIANE DOS SANTOS OLIVEIRA	*.30197	15807
VALQUIRIA ALVES CHAGAS	*.02174	15808
ODILIA COUTRIM DE MELO	*.10191	15809
SARA FERREIRA JACINTO	*.54170	15811
HOSANA VIEIRA ARANTES	*.83100	15812
ALDA LANGE SILVA	*.11100	15813
LAURA EMANUELA GONCALVES LIMA	*.43139	15814
LUDMILLA RODRIGUES MILHOMENS	*.23166	15815
PATRICIA JOSE DE SOUSA	*.02102	15817
MANAIRA BEZERRA DA CRUZ	*.30110	15818
MANOEL MESSIAS DE SOUZA	*.33104	15819
ANA KAROLINA DE MEIRA OLIVEIRA	*.89156	15820
SOFIA PEREIRA DOS REIS NETA	*.66107	15821
JANICLEIA DE SOUZA COSTA	*.61223	15822
DIVINA GOMES DA SILVA	*.11127	15824
ELIZA DE SOUZA NUNES	*.57111	15825
GLEIDSON LUIZ DOS SANTOS CRUZ	*.99115	15827
TAMIRES GOMES DE SOUSA	*.81186	15828

KALLITA LOHANE MARTINS DA SILVA	*.*.19174	15829
LUCIENE CARDOSO DOS SANTOS	*.*.15104	15830
FRANCISCA MARIA XAVIER LIMA	*.*.72168	15831
MAIKELINE PEREIRA DOS SANTOS	*.*.36341	15832
MARIA CELINA DA SILVA PEREIRA	*.*.00153	15833
DILMA PIRES DUARTE	*.*.12100	15835
JUSCELIA SANTOS	*.*.91191	15836
NANCY DE SOUZA SILVA	*.*.10156	15837
CANDIDO CRESCENCIO CARDOSO DA SILVA	*.*.37115	15838
THIAGO NASCIMENTO MORAIS	*.*.51119	15839
CRISTINA BERNARDES CRUVINEL	*.*.60170	15840
EDNAIR XAVIER DA COSTA	*.*.25153	15841
VANDINHA PEREIRA DA SILVA	*.*.35110	15842
JOSE MARCOS BARBOSA LEITE	*.*.42419	15843
ROZENEIDE SILVA LIMA	*.*.70155	15844
LUCIANE CRISTINA DA SILVA	*.*.75850	15845
KEILLIANY ALVES CORREIA	*.*.40206	15846
CELMA DIVINA LUIZ DORETTO	*.*.99187	15847
MARIA DALGISA ALVES DE ALMEIDA DRUGOWICK	*.*.69168	15848
MARCUS DOUGLAS SILVA	*.*.04107	15849
ANA CAROLINE VIANA CRISTO	*.*.52109	15850
ILDENICE INACIO DE JESUS PAIVA	*.*.21170	15851
GISELE DA SILVA MORAIS GARCIA	*.*.73172	15852
VANUSA BRAGA MORAIS LEANDRO	*.*.50110	15853
ALEX BARBOSA DA SILVA	*.*.20195	15854
ANA LAURA COUTO TEIXEIRA	*.*.74144	15855
RUBIELA CAMILA COUTO	*.*.91100	15856
SAMUEL SOUZA SANTOS	*.*.26114	15857
SONIA RODRIGUES DE FARIA E SILVA	*.*.10182	15858
DADIANNE MARQUES DA SILVA	*.*.59301	15859
HILDAMARA ANORA PIMENTEL	*.*.55160	15860
ZELIA FRANCISCA BARBOSA	*.*.96153	15861
PALOMA AZEVEDO MARAAL MENDES	*.*.21189	15862
FRANCISCA RIBEIRO DOS REIS	*.*.61104	15863
NALINA FERNANDES SANTANA	*.*.22104	15864
KELE PEREIRA DA SILVA	*.*.06166	15865

CAMILA ROSARIO DE LIMA	*.22135	15866
RENATO ANTONIO PIMENTEL	*.93134	15867
WHANNY NASCIMENTO DOS SANTOS	*.69267	15868
ANTONIA RIBEIRO DA CONCEICAO	*.62104	15870
JULIANE FERREIRA DOS SANTOS QUEIROZ	*.27152	15871
LEOMAR SOUZA CRUZ	*.05149	15872
DAYANE CASTRO FERREIRA	*.93248	15873
EDILANE CARNEIRO DE ALMEIDA	*.56168	15874
KAROLAYNE DIAS LEITE	*.34114	15876
SERHIOT	*.51138	15877
ELIANE CASTRO DE ARRUDA	*.73197	15878
RAFAELA DE OLIVEIRA SILVA	*.82318	15879
PEDRO PAULO GOMES DO CARMO	*.95180	15880
ADEJANE ALVES MONTEIRO	*.93131	15881
ALINE MARTINS DE MORAIS	*.64103	15882
RAYANE MAJELA ARAUJO	*.64154	15883
ZINAIRA FONSECA TRAVASSOS	*.01275	15884
MARIA ELIETE CARNEIRO DA SILVA	*.68287	15886
DANIELLE FERREIRA MARQUES	*.40150	15887
FLAVIA GONAALVES DOS SANTOS	*.55152	15888
ANA CAROLINA ALMEIDA DE SOUZA NUNES	*.49194	15889
MONIQUE ARAUJO E ARAUJO	*.37194	15890
MAICON BRAGAS BORGES	*.12120	15891
MARIALVA RODRIGUES PEREIRA	*.52153	15892
MARIA DE SOUSA GOMES	*.53168	15893
ERICA ALVES DE OLIVEIRA	*.68145	15894
FRANCISCA DIVINA PEREIRA SALGADO	*.53943	15895
SARAH EMANUELLY ROCHA SOARES	*.51132	15896
LILIAN CELIA NUNES	*.98101	15897
EDILEIDE SILVA CARVALHO	*.74399	15898
CRISTYANE MARQUES	*.49163	15899
PAULO HENRIQUE MOREIRA FERNANDES	*.13174	15900
RAFAELA SOARES DOS SANTOS	*.12107	15901
LUCIANO FERREIRA DA SILVA SILVA	*.00182	15902
CLEZIA LOPES MACIEL	*.99366	15903
THAYS CRISTINY XAVIER	*.25118	15904

LORRANE BORGES DE ALMEIDA SOUSA	*.*.43145	15905
ELIZABETH FLORES AIRES	*.*.80134	15906
DANUBIA ALVES FERREIRA	*.*.42198	15908
THAIS DOS SANTOS FERREIRA	*.*.81195	15909
ATTYLLA LUIS SANTOS DA SILVA	*.*.03144	15910
THIAGO CORDEIRO RODRIGUES	*.*.25121	15911
KEVELLYN KLAYNER	*.*.88162	15912
JOSEMEIRE DE SOUZA RAMOS	*.*.18160	15913
EDIOLAINE LOPES DA SILVA FERREIRA	*.*.12270	15915
PRICILA RODRIGUES MEIRELES	*.*.87105	15916
ANGELA COSTA DE SOUZA	*.*.04227	15917
KATIANE CONCEIAAO ALVES	*.*.88189	15918
DELMA MATOS	*.*.17187	15919
CLEUSENI BRITO DA SILVA	*.*.87105	15920
INGRIDY RODRIGUES FRANAA	*.*.06106	15921
MERECIRLEI SOARES ROSA	*.*.58234	15923
MARCELA PEREIRA ALVES	*.*.24172	15924
TAYNARA OLIVEIRA DA SILVA	*.*.49394	15925
GISLEIDE LIMA SILVA	*.*.50306	15926
MARIZA NUNES DA SILVA	*.*.54191	15927
FELIPE SERAFIM DA SILVA	*.*.71160	15928
VANILSON ALVES RODRIGUES	*.*.72531	15929
CARMEN LUCIA SILVA DOS SANTOS	*.*.49134	15930
NAYLLANA BARBOSA PEREIRA	*.*.98138	15931
ELLEN CRISTINA DA CRUZ CORREA	*.*.63200	15933
ELZILENE BRITO SILVA	*.*.98316	15934
JACKELINE NEIVA DE OLIVEIRA	*.*.05108	15935
MARIA DAS GRAAAS ROSA DE CASTRO	*.*.84138	15936
WANESSA DOS ANJOS ARAUJO	*.*.95103	15937
IONE MARIA PEREIRA ROCHA	*.*.67268	15938
EUSINETE PEREIRA FARIA	*.*.42170	15939
GLENDA VIEIRA SILVA	*.*.02161	15941
RUBIA FERREIRA DOS SANTOS	*.*.16197	15942
THIFFANY FERNANDA DOS SANTOS MORENTI	*.*.65123	15944
NAYARA PEREIRA DE SOUSA BOTELHO	*.*.11154	15945
NATHALIA DA SILVA FERNANDES	*.*.63122	15946

HIGOR JUNIO PEREIRA DA SILVA	*.*.64123	15947
JESSICA ILDA IZIDORO FERNANDES	*.*.53146	15948
CARLOS REIS ROSA PEREIRA	*.*.60100	15954
RANIELE GARCIA DA SILVA	*.*.99136	15955
ROSANA CARDOSO BRAGA	*.*.67126	15956
BEATRIZ MARTINS RESENDE	*.*.68118	15957
NADJA PATRICIA PINHEIRO	*.*.36812	15959
ERIKA DE JESUS BARBOSA	*.*.41191	15960
RUTYELE PEREIRA DE SOUZA	*.*.63190	15961
LIVIA FERNANDES DA COSTA	*.*.19159	15962
ANDRESSA GOMES DA SILVA	*.*.56194	15963
FERNANDA MONTEIRO GOMES	*.*.43166	15964
CESAR NETO PEREIRA DOS SANTOS	*.*.82183	15965
ELIANA DA CRUZ SILVA	*.*.38115	15966
LUCIANA DE FREITAS	*.*.44191	15967
FLAVIA CRISTINA LUCAS DOS SANTOS	*.*.22180	15968
SHEILA DE PAULA BARROS DOS SANTOS	*.*.03200	15969
NATHALIA BARROS BEZERRA	*.*.01105	15970
SHIRLEY MARTINS DA SILVA	*.*.50133	15971
NILCELIA FARIAS DE SOUSA	*.*.50154	15972
WILLIAM BREVE CAMARGO DA SLILVA	*.*.08101	15973
EVELYN SOUZA SILVA	*.*.89122	15974
NAYANNE DIAS DE QUEIROZ	*.*.13150	15975
DOUGLAS FELIPE SOUZA SILVA	*.*.44121	15976
EZEQUIEL RICARDO MENEZES DOS ANJOS COSTA	*.*.73176	15977
ALESSANDRA SILVA ALMEIDA	*.*.24128	15979
VERONICA DE SOUSA CARVALHO	*.*.89195	15980
ANGELA ARAUJO DO NASCIMENTO	*.*.22115	15981
WILSON CORREIA DA SILVA	*.*.11139	15982
ANA BEATRIZ SOUZA	*.*.25176	15983
MARCUS VINICIUS SILVA JUNIOR	*.*.36138	15984
JORDEANE DE SOUSA LIMA	*.*.38282	15985
RAQUEL BARBOSA MARTINS	*.*.67354	15986
MARIA OZANA RODRIGUES	*.*.70109	15987
JHENIFER DE JESUS MONTEIRO	*.*.96140	15988
DIENIFER MARQUES DE SOUZA	*.*.11133	15989

JUCILEIA FARIAS DE SOUSA SENA	*.*.49298	15990
LORRANE LOPES OLIVEIRA	*.*.69105	15991
ONILDA CORDEIRO CARDOSO	*.*.81186	15992
VALERIA RODRIGUES DA SILVA VEIGA	*.*.74253	15993
CRISTIELEN RAMOS	*.*.06153	15994
NOEMIA	*.*.97168	15995
KAREN ROBERTA DIAS DA SILVA	*.*.46104	15996
RAIANE CRISTINA RODRIGUES DE SOUZA	*.*.06190	15997
CLARA MARIA DOS SANTOS	*.*.44144	15998
DHAIANE LETICIA SILVA	*.*.45125	15999
CRISLENE FREITAS DE BRITO	*.*.61135	16000
CLEIDEANE DOS SANTOS SOUZA	*.*.13562	16001
BRUNO RIBEIRO DA SILVA SILVA	*.*.07101	16002
DANIELE BELCHIOR MENDES	*.*.06326	16003
PATRICIA MENESES TEIXEIRA	*.*.82310	16004
AMANDA BASTOS DE FREITAS SOUZA	*.*.96175	16005
CLEITON JOSE ALVES CUSTODIO	*.*.04130	16006
BRENA DE OLIVEIRA	*.*.35114	16007
ALCIRANE SILVA DE SOUSA	*.*.41156	16008
MARCIA MOREIRA DA SILVA	*.*.96120	16009
BENILDE PINHEIRO BAIA	*.*.31233	16010
DELVANY	*.*.10278	16011
MARIA DUARTE DA SILVA	*.*.65168	16012
JOHNATHAN RICHARD DE ALMEIDA RAMOS	*.*.95175	16013
GABRIELE LUIZA PEREIRA	*.*.96196	16014
ANDRESSA GOMES CIQUEIRA	*.*.55148	16015
CRISTIANE BARRETO DE CARVALHO AUGUSTO	*.*.66132	16016
GISELLE DE PAULA E SILVA	*.*.30165	16017
JENIFFER LORRANE DA CONCEIAAO LAGES	*.*.12102	16018
GABRIELA DOURADO DA PAIXAO	*.*.67109	16020
NAYARA KATHILYN DA CRUZ CASTELO	*.*.40109	16021
ANNA CAROLYNE DE SOUZA	*.*.44186	16022
JOAO VICTOR SANTOS DE JESUS	*.*.50148	16023
EVA MARIA NEVES	*.*.98142	16024
EVELLEN BRAZ TAVARES	*.*.90107	16025
RAQUEL CRISTINA DE SOUZA FEITOSA	*.*.54148	16026

ANNY CAROLINA DUARTE BARROS	*.*.32162	16027
GERLANE DA SILVA SILVESTRE	*.*.73233	16028
CAIO LINCON FERREIRA MARTINS	*.*.91168	16029
SCARLETE O HARA MAIA DA COSTA	*.*.13115	16030
SANDRA LUCENA DE OLIVEIRA	*.*.72159	16031
MARIA DE JESUS PIO DE OLIVEIRA	*.*.37146	16032
MONIQUE AMORIM FERREIRA DA SILVA	*.*.92106	16033
ORCENILTON SOLIDADE SILVA	*.*.96200	16034
NATHALIA JESUS DA SILVA	*.*.61140	16035
JESSICA CRISTINA GOMES	*.*.13176	16036
MARIA DA SILVA PEREIRA	*.*.76120	16037
JORDANA PEDRO DA SILVA	*.*.86174	16038
GENILSON LINHARES SILVA	*.*.03396	16039
IRINEIDE CAITANO RAMOS	*.*.86100	16040
MARINEIDE SILVA SANTOS	*.*.74157	16041
FRANCIELY DE SOUSA MORAES	*.*.20124	16042
YNGRID VITORIA DO NASCIMENTO TEIXEIRA	*.*.62140	16043
FABIANA FERNANDES DOS SANTOS	*.*.39181	16044
CRISTINA DE OLIVEIRA CARVALHO	*.*.24128	16045
RAILTON LIMA ARAUJO	*.*.87130	16047
LUANA ALVES DA SILVA SANTOS	*.*.16106	16049
DENIZIA COELHO DE CARVALHO	*.*.02104	16050
LEIDILENE DA SILVA ARAUJO	*.*.00207	16051
THIAGO PAMPLONA LEAL	*.*.91205	16053
ANA PAULA ALMEIDA LIMA	*.*.96153	16054
JORDANA GOMES DA COSTA	*.*.53134	16055
ADELICIA PIRES DA SILVA	*.*.50110	16056
CRISTIANA MARTINS DOS SANTOS	*.*.47142	16057
CLAUDIO AMARAL BARBOSA	*.*.67420	16058
EUZIANE	*.*.69353	16061
PAMELLA VANESSA BARBOSA SILVA	*.*.16136	16062
NICOLLAS ALVES NEVES RODRIGUES	*.*.90102	16064
DIVANDO SOARES DA ROCHA JUNIOR	*.*.58167	16065
DEISE ROCHA DOS SANTOS	*.*.58124	16066
ELIANNE RIBEIRO DE SIUZA	*.*.64187	16067
ANTONIA ANDRESSA ROCHA SILVA	*.*.55109	16068

JULIANA PATROCINIO PACIFICO DE MATOS	*.*.43194	16069
CLADINEIA GOMES DOS SANTOS DAMAZIO	*.*.86187	16070
CARINE FRANCIERE PEREIRA DO CARMO	*.*.52179	16071
KAYTE PIRES DA SILVA	*.*.24161	16072
IZABEL CRISTINA VICTORINO	*.*.95108	16073
WALDISON LOPES DA SILVA	*.*.50163	16074
JARED GOMES MENDES	*.*.08144	16075
CLAUDIANO CORREIA DE MIRANDA	*.*.69104	16076
RITA CASSIA HELENA DE DEUS	*.*.55100	16077
THIAGO GOMES DE SOUSA	*.*.65182	16079
FERNANDA JOYCE FERREIRA ALBUQUERQUE	*.*.02127	16080
ALCIONE MUNIZ DOS SANTOS	*.*.44582	16081
ALINE GOMES DE SOUSA	*.*.69170	16082
MICHELLY DO NASCIMENTO PAVELKONSKI	*.*.50186	16083
ALINE CORDEIRO DE SOUZA	*.*.25152	16084
DANIELLY OLIVEIRA DE SOUZA CHAVES	*.*.94173	16085
LEILIANE DE OLIVEIRA	*.*.23142	16086
LORENA DE JESUS ALVES	*.*.25175	16087
ISABELA PEREIRA LEMES	*.*.80103	16088
TANIA CHRISTINA REIS	*.*.96802	16089
ADEILSON ALMEIDA PEREIRA	*.*.12102	16090
RONALD DOS SANTOS SILVA	*.*.44111	16092
ALEX JESUS DA SILVA AGUIAR	*.*.02153	16093
RAIMUNDO ABREU VALDARES SILVA	*.*.25153	16094
KEILA THAIANA LOPES ALENCAR	*.*.54249	16095
FRANCISCA LOPES DOS SANTOS	*.*.18145	16096
FABIANA BARROS GOMES	*.*.95743	16097
MARIANA COSTA DE ALMEIDA FRANCO	*.*.08107	16098
LUCAS FERREIRA DE SOUZA	*.*.40107	16099
GLEYCE KELLY REIS	*.*.81131	16100
SHIRLEY REGINA MORAIS MOREIRA	*.*.70191	16101
REGINALDO OLIVEIRA GOMES	*.*.32349	16102
JUDITH MADALENA DOS REIS AMORIM	*.*.81115	16103
TAMYRES LEANDRA SILVA E SOUSA	*.*.78179	16104
NIXON BARBA CAMACHO	*.*.84108	16105
SAMUEL MARQUES ALVES	*.*.60100	16106

VALQUIRIA PEREIRA DOS SANTOS	*.57145	16107
ANDRESSA SILVA COELHO	*.49115	16108
EDIVANE DE JESUS SILVA	*.81154	16111
TATIANE PEREIRA DA COSTA	*.81153	16112
GLEICE ANASTACIA RIBEIRO PEREIRA	*.00136	16113
VANESSA PEREIRA DA SILVA	*.89114	16114
ANNA KAROLINE BARBOSA DE SOUSA	*.81106	16115
MARINALVA PEREIRA MIRANDA	*.70291	16116
MARCELO DE PAULA FERREIRA	*.79122	16117
KARLA CRYSTYNA SILVA SANTOS	*.92204	16119
PRYSILLA MORALES GOMES	*.29183	16120
ANA FLAVIA MARCELINA DA PAZ	*.75100	16121
NATHALIA SILVEIRA ROCHA	*.98181	16122
MARIA ONELIA ROCHA DE OLIVEIRA	*.86352	16123
JAQUELINE DOS SANTOS ALMEIDA GOULART	*.27393	16125
MARTA CAMPOS DIAS	*.27120	16126
GEOVANA LUCAS MACEDO	*.27119	16127
WILMA NOLETO DE MORAIS	*.10103	16128
CRISTINA MARTINS CAITANO	*.98104	16129
PAULO DUARTE ALVES	*.45153	16130
FERNANDO MONTEIRO BONFIM	*.09196	16131
DAYANE VARGAS VIEIRA	*.60141	16132
KARLA CARDOSO SILVA	*.87121	16133
ALAOR ALVES DE LIMA	*.37103	16134
MARIA SORAIA CARNEIRO DA SILVA	*.63300	16135
LUANA GEREMIAS DA SILVA SANTOS	*.93100	16136
KELIANE GUILHERME DA SILVA	*.29159	16137
MAXLENE RODRIGUES SILVA	*.54140	16138
LINDOMAR DE AQUINO FERREIRA	*.61187	16139
ROSIELY RODRIGUES DE MORAES	*.01178	16140
LARISSA CRISTINA AQUINO RIBEIRO	*.29123	16141
KAROLINA CARDOSO OLIVEIRA	*.33134	16142
ISABELLA RODRIGUES DE OLIVEIRA	*.66109	16143
FABRICIA MARIA FERNANDES ASSUNCAO	*.15170	16144
GENI FERREIRA DE ALMEIDA	*.66100	16145
LUCILENE LIMA	*.64305	16146

ELI RODRIGUES DE JESUS	*.04191	16148
TATIANE LOPES FERREIRA	*.73139	16149
ANA GABRIELLY FERREIRA DOS SANTOS	*.37101	16150
ADRIELLY	*.82170	16151
MARIA CORREIA DA SILVA	*.44100	16152
MARILEIDE LIMA DE OLIVEIRA	*.39515	16153
VIVIANE DOS SANTOS ARAUJO	*.45156	16154
ANA DALVA DA ROSA	*.39931	16155
BRENDA FERREIRA FRANCO MARTINS	*.66119	16156
TAYNARA MENDES DE OLIVEIRA VERISCIMO	*.46136	16157
LORENA DO CARMO DE FREITAS	*.17173	16158
NAIARA FERNANDES DA SILVA	*.01186	16159
ELISANGELA	*.91137	16160
LETICIA BARBOSA RODRIGUES ROCHA	*.98162	16161
TAINARA FERREIRA DA SILVA	*.03105	16162
LARISSE CRISTINA DE ARAUJO PORTES	*.46153	16163
KELLY DE SOUSA SILVA MATEUS	*.84155	16164
DARA LOPES NOGUEIRA MARTINS	*.61193	16165
KARINE DE OLIVEIRA SOUSA	*.61301	16166
STEFANY CHRISTINY ROSA DE SOUZA	*.25178	16167
PALOMA RODRIGUES DA SILVA	*.68190	16168
NEILANI OLIVEIRA FONTE	*.68126	16169
WESLAINE DIAS DOS SANTOS	*.28119	16170
GABRIELA HENRIQUE DO NASCIMENTO	*.81109	16171
WINICIUS MACIEL A NETO	*.84148	16172
DANIELLA PEREIRA DE OLIVEIRA	*.11176	16173
ELIELMA DA SILVA LOPES	*.01333	16174
JANAINA FRANCISCA SILVA FERNANDES	*.69127	16175
YANKA LINER PEREIRA COSTA MENDONAA	*.86120	16176
CLEONICE ALVES DE CASTRO ARAUJO	*.50178	16177
LUCAS DA SILVA	*.13320	16178
CLAUDIRENE RODRIGUES MORAIS	*.21127	16179
JOSINETE SANTANA SIQUEIRA ALVES	*.76315	16181
EDILENE PEREIRA DA SILVA E SOUSA	*.90108	16182
MARIA DE FATIMA DAS CHAGAS SOUSA	*.02200	16183
ALEXANDRA NUNES MIRANDA	*.11149	16184

IARA FERREIRA GOMES DE SOUSA	*.*.40274	16185
MIRIAM DO CARMO	*.*.21194	16186
TIAGO MARQUES RODRIGUES	*.*.42190	16187
MONICA DA ROCHA	*.*.75115	16188
DEDILENE FREITAS LACERDA	*.*.40141	16189
IZAURA FRANCISCA DA CRUZ	*.*.11115	16190
GRAZIELE SOARES NETO	*.*.68154	16191
FRANCISLEIA DA SILVA DA CONCEIAAO	*.*.67333	16192
MARIA ROSANGELA BATISTA PEREIRA VIEIRA	*.*.28165	16193
VANUSA CEZAR DOS REIS	*.*.75143	16194
DAMIANA ROCHA DA SILVA SOUZA	*.*.96418	16195
VIVIANE MONTEIRO DOS SANTOS ALVES MACEDO	*.*.25143	16196
OSEIAS CHAGAS DE SOUZA MAXIMIANO	*.*.36131	16197
SIDRONE DA COSTA NASCIMENTO	*.*.18368	16198
THALITA GABRIELA ALVES CALADO	*.*.52135	16199
WESLEY NERES DA PAIXAO	*.*.58329	16200
DARLANIA ALVES DOS SANTOS GAVAO	*.*.33390	16201
MARIA DE LOURDES GONCALVES PACHECO	*.*.52187	16203
DIHONY CARDOSO DOS SANTOS	*.*.29102	16204
JOSE ARLINSON NOGUEIRA DA COSTA	*.*.30390	16205
LIDIANY SILVA MARTINS	*.*.08185	16206
JORDANIA MENEZES DA CONCEIAAO	*.*.94307	16207
TATIANE DE SOUSA SILVA	*.*.39144	16208
DAENE PEREIRA DE SOUZA	*.*.88819	16209
AMANDA CRISTINA BARBOSA DA CONCEIAAO	*.*.76194	16210
MARILEIDE MENDES SILVA	*.*.20320	16211
KAYLAINE SOUSA SOBRINHO	*.*.80272	16212
STELA RODRIGUES NETO	*.*.03121	16213
IOLANDA RIBEIRO BEZERRA	*.*.84128	16214
RENATA ROCHA RIBEIRO	*.*.89120	16215
RICARDO MONTEIRO JACINTO JUNIOR	*.*.71132	16217
JOSE DE SANTANA TELES BOTELHO	*.*.56187	16218
THALITA DA SILVA FEITOSA	*.*.01102	16219
NARA NUBIA GONCALVES AZARIAS	*.*.79168	16220
TAUANA EDUARDA RODRIGUES MOREIRA	*.*.68143	16221
TALITA MARIA PACIDO NOGUEIRA	*.*.77573	16222

TEREZA RODRIGUES ROCHA	*.32115	16223
EDIZANGELA DIAS DA SILVA	*.86878	16224
HEMERSON JESSE FONASECA DOS SANTOS	*.29108	16225
THALITA DAMAS DE MELO	*.12173	16227
KETLEN VITORIA SILVA DE SOUZA	*.88230	16228
CYNTIA GOMES DE MORAES	*.47129	16229
BENJAMIN SANTOS DE ARAUJO	*.71191	16230
ELISANGELA SILVA MARTINS	*.09300	16231
NAYARA ROCHA DOS SANTOS	*.76130	16232
MARIA ALVES DE SOUSA	*.00291	16233
ELIZANGELA CRISTINA DA SILVA	*.42134	16234
LUDIMILA RODRIGUES DE ASSUNAAO	*.40170	16235
CICERA VIEIRA DA SILVA	*.90975	16236
ELIETE FERREIRA DOS SANTOS	*.29104	16237
ADRYEL MARIANO DA SILVA	*.24126	16238
ANTONIA GIZELIA DE ASSIS BEZERRA	*.76340	16239
NAYSA DANIELLE SIMAO DA SILVA	*.91455	16240
JEOVANE CANDIDO FERREIRA	*.41615	16241
MARIANE VITORIA LIMA DA SILVA	*.25159	16242
IRENILDA RODRIGUES DOS SANTOS	*.37156	16243
LUANA ROSA RODRIGUES	*.82124	16244
JOSE RODRIGUES PEREIRA CABELEIREIRO	*.42115	16245
IVANEIDE LOPES DE SOUZA	*.90163	16246
EDENIZE AVELINO DE SOUZA	*.53176	16247
RAIMUNDA TEIXEIRA DOS SANTOS	*.01168	16248
BIANCA CRISTINA GOMES PEREIRA	*.71114	16249
SARAH TAYNA SIQUEIRA DA COSTA	*.24296	16250
ENIVALDO DE MOURA ALVES	*.83168	16251
GLORIA CRISTINA SILVA DOS SANTOS	*.48232	16252
CLEISON RODRIGUES VITORINO	*.02124	16253
ANDRESSA DE MOURA SILVA	*.26370	16254
LEANDRO MARCIO COPEIRA LIMA	*.24106	16255
LUCIA HELENA SILVA	*.92134	16256
TATIANE DIAS DE OLIVEIRA	*.99396	16257
YNGRID EVI ALVES COELHO	*.91330	16258
MARCOS VINICIUS GUIMARAES PEDROZA	*.83179	16259

ALEKSANDER LUIS RIBEIRO	*.58168	16260
CRISTIANA BARBOSA	*.42133	16261
JOANA DARC JACINTA DA SILVA	*.40110	16262
JULIANA ALCANTARA BATISTA	*.64180	16263
LUCIVANIA NUNES DA SILVA	*.20114	16265
POLLYANA CARVALHO FEITOSA	*.57101	16266
TAUANE MARIA DA SILVA DE SOUSA	*.20273	16267
ADELINO ALEXANDRE DA SILVA	*.53115	16268
THAYNA AKYRA RODRIGUES LIMA	*.00147	16270
MARIONEIDE VALVERDE FERREIRA PINHEIRO	*.53140	16271
FLAVIA SANTOS MARTINS	*.98160	16272
FRANCISCO MARIOZAN MACEDO SILVA	*.87153	16273
LUCIANE MARIA DE CARVALHO	*.00100	16274
NEMEZIA PAULA PINHEIRO LOPES	*.22120	16275
LEANDRO FRANCISCO VIANA CONCEIAAO	*.43178	16276
TIBURTINO MENDES DA SILVA	*.19172	16277
DAVID CAUA GARCES VIANA	*.08100	16278
MARCELA KELVIN DA SILVA GUIMARAES	*.84390	16280
ADRIELLY DE SOUZA SILVA	*.42165	16281
ARISNEIDE MADALENA DE OLIVEIRA COSTA	*.07590	16282
EMILLY PABLINY PEREIRA DE OLIVEIRA	*.91163	16283
GESSICA OLIVEIRA MATOS	*.53294	16284
LEIDYANNE PEREIRA MIRANDA	*.50106	16285
MARINALVA ALVES BARBOSA FELICIO	*.89107	16286
EVANGELINA GOMES DE MOURA	*.74120	16287
CAMILA PEREIRA DA MOTA	*.48317	16288
ANGELA	*.49146	16290
ISADORA ARAUJO DE MOURA FERREIRA	*.51125	16292
ELLEN KASSIA FEITOSA DA SILVA	*.57180	16293
BARBARA KELY DOS SANTOS SILVA	*.69225	16294
VERONILDA TEMOTEO DA SILVA MENDES DE FONTES	*.25187	16295
SARA RAQUEL CAMPOS SILVA	*.31129	16296
DEMILTON DE BRITO SOUZA	*.00125	16297
LUCIANA DOS SANTOS CONCEIAAO	*.57114	16298
JOAO BATISTA RIBEIRO FILHO	*.83300	16299
TALITA DUARTE LOPES	*.40167	16300

MARIA DO BONFIM ROCHA DA SILVA	*.*.22168	16301
ANTONIO GONCALVES DAS VIRGENS	*.*.99134	16302
MARCILENE DE SOUZA RODRIGUES	*.*.21100	16304
ALESSANDRA AQUINO CARVALHO	*.*.02391	16305
CAROLAINE SOUSA NUNES	*.*.84200	16306
ADRIANA CRUZ	*.*.16132	16307
DORIS ELITE COSTA	*.*.46115	16308
MARCOS ALBERTO COELHO GALVAO	*.*.86390	16309
GILDA NAZARIO SOUZA	*.*.53134	16310
WESLLANNY RIBEIRO DA SILVA	*.*.21309	16311
LORRANNY DA SILVA DE OLIVEIRA	*.*.90100	16312
TATIANE CANDIDA DA SILVA BARBOSA	*.*.27153	16313
ELIZANDRA GABRIELA DE OLIVEIRA ANDRADE	*.*.05140	16314
JENIFER XAVIER ROSA DA COSTA	*.*.13144	16315
DYENIFER SILVA ALVES BARROS	*.*.39180	16316
DAYENNE KELLY DE OLIVEIRA LOPES	*.*.59198	16317
FLAVIA MARIA DA SILVA	*.*.10118	16318
ANTONIO VANTECIDIO DE FREITAS	*.*.82172	16319
DAIANY GOMES DA SILVA	*.*.38145	16320
ROSILDA GOULARTE FRANCA	*.*.62166	16321
BEATRIZ RODRIGUES DE OLIVEIRA	*.*.38106	16322
JORGE LUIZ DA SILVA	*.*.74100	16323
GLEICE KELLY CARVALHO COSTA	*.*.95300	16324
ELIENE PEREIRA RIBEIRO	*.*.99523	16325
CLAUDEMIRA OLIVEIRA DA COSTA	*.*.16168	16326
MARIA IZANA DE OLIVEIRA SALES	*.*.30327	16327
MARIA LETICIA GOMES DOS SANTOS	*.*.21161	16328
JORDILENE RODRIGUES DE FARIA SILVA	*.*.31105	16329
LETHICIA DE SOUSA FERREIRA RODRIGUES	*.*.93150	16330
DILZANNY SILVA ALVES BARROS	*.*.44183	16331
TATIANA DA CRUZ MACHADO	*.*.91166	16332
WEVERSON DIVINO SILVA SOUZA	*.*.88184	16333
ESTEFANI ALVES DA CUNHA	*.*.71286	16334
PRISCILA CATHARINA DE ARAUJO VIANA	*.*.11580	16335
NEIDE FERREIRA COELHO	*.*.68103	16336
MIRILAINE DE OLIVEIRA BENTO	*.*.47188	16337

PABLO GABRIEL RODRIGUES DA SILVA	*.66155	16338
ESDRAS SAMUEL DINIZ DA SILVA	*.61107	16339
JOSE MATEUS RODRIGUES JUNIOR	*.08134	16340
ELIENE ALVES DA SILVA	*.39204	16342
LEONORA BATISTA FERREIRA DA COSTA	*.66149	16343
ROSIANE PEREIRA DIAS	*.88105	16344
VANUSA CANEDO RODRIGUES	*.87187	16345
LAIS CRISTINA SANTANA RIBEIRO	*.36137	16346
LADILMA CARDOSO SILVA	*.91385	16347
ELAINE MARIA DE SOUZA	*.75153	16348
VALDIRENE DOS SANTOS NEVES	*.93120	16350
RENILTA DA SILVA OLIVEIRA	*.49191	16351
GERCIMONIA NASCIMENTO DE BRITO	*.36149	16352
ISABEL DE LIMA ALENCAR	*.78861	16353
JEANY MACEDO SILVA	*.45118	16354
MARIZA LINHARES DE OLIVEIRA	*.20134	16355
JOSILENE LUZ BRITO	*.95380	16356
LEANDRO DIAS DA SILVA	*.78100	16357
ROGERIO RODRIGUES DIAS	*.34140	16359
MILSLEINE MONTEL DA SILVA	*.21356	16360
PRISCILA CAVALCANTE DE MELO	*.26173	16361
ISABELLA MARTINS FREIRE GODOY	*.22113	16362
MARLY MARIA BESERRA	*.70334	16363
GRAZIELE CRISTINA MORAIS DA SILVA MENEZES	*.40182	16365
THAISE DOS SANTOS	*.80377	16366
THAMYRES PEREIRA CARLOS	*.13302	16367
REBECA OLIVEIRA DE SOUZA	*.74245	16368
ELIZABETH NASCIMENTO DE SOUSA	*.20105	16369
LUCAS DA SILVA MARTINS	*.61191	16370
MEIRIVAN PEREIRA DA CRUZ	*.42253	16371
VANESSA BARBOSA DE ANDRADE	*.46140	16373
LUCAS	*.61136	16374
RENATA DE FATIMA TEIXEIRA	*.43145	16375
ANDREIA RODRIGUES SILVA	*.33191	16376
ANA PAULA PEREIRA DE MORAIS	*.16103	16377
ELIZA DOS REIS RODRIGUES	*.38189	16378

BRUNA KAROLINA PAMPLONA LEAL	*.*.24242	16379
EDIVAL MANOEL DA SILVA	*.*.94153	16380
MARIA CRISTINA VIEIRA DA CRUZ	*.*.66320	16381
RAQUEL APARECIDA DOS SANTOS	*.*.70173	16382
SAMANTHA CRISTINA NASCIMENTO DOS SANTOS	*.*.52220	16383
FAUSTINO CARDOSO	*.*.07329	16384
DANGELA DA SILVA E SILVA	*.*.88101	16385
DANIELA BENTA DA SILVA	*.*.13110	16386
LUCAS CARDOSO DE OLIVEIRA	*.*.04100	16387
ALICE DO CARMO DA CRUZ	*.*.40580	16388
BRUNA RODRIGUES SANTANA	*.*.06169	16389
ALEXSANDRA PEREIRA DA SILVA LEDO	*.*.52367	16390
EDINALVA DE BRITO OLIVEIRA BARROS	*.*.87359	16391
ELIANE BARROS PERES	*.*.43302	16392
ANDREA DE OLIVEIRA SILVA	*.*.27116	16393
CARMEM EVA DE JESUS	*.*.11134	16394
KATIANE BATISTA FERREIRA	*.*.59171	16395
MARCELO NOGUEIRA DA SILVA	*.*.86197	16396
KELLY CRISTINA MARTINS DA SILVA	*.*.00104	16397
LUDMILLA LOPES MARTINS	*.*.13102	16398
AMANDA BEATRIZ PEREIRA DE ALMEIDA	*.*.33122	16399
MARIA FRANCISCA ARAUJO FERREIRA	*.*.37207	16400
EDSON FELIPE FELIX	*.*.09100	16401
WEDLLA CRISTIANE SOUSA MORAIS	*.*.64102	16402
AMANDA SOUZA ALVES	*.*.60132	16403
IZABEL CRISTINA CORREA DO CARMO	*.*.30200	16404
ONADIR JOSE DE OLIVEIRA JUNIOR	*.*.13169	16405
MARILENE RODRIGUES MONTEIRO	*.*.78253	16406
JULIA BUENO NASCIMENTO	*.*.98187	16407
MAQUEINE PIMENTEL	*.*.20100	16409
JOCELIA DA LUZ E SILVA	*.*.02177	16410
JACIENE LIMA SOARES	*.*.54592	16411
KARINA LOPES DE ALMEIDA	*.*.32182	16412
ELIZANDRA SANTOS ROSA	*.*.22170	16413
EUZA DE FATIMA SILVA DAMASIO	*.*.90120	16414
JESSICA KARLA MENDES MELO	*.*.57149	16415

BARBARA KELLY SOUSA CRUZ	*.*.84100	16416
KEILA PEREIRA E SILVA	*.*.77112	16417
MAGDA FERREIRA DE FARIA ALVES	*.*.88100	16419
MARCUS VINICIOS PEREIRA BORGES	*.*.33188	16420
SALMA SUELEN DOS REIS PEREIRA	*.*.74186	16421
IVANILDE MALHEIROS COSTA	*.*.64349	16422
LEIA FERNANDES DE ARAUJO	*.*.59108	16423
JOQUIEVILY ALVES DOS SANTOS	*.*.54183	16424
MANAUARA PORTATIL SANTOS	*.*.63136	16425
JACIANE LIMA SOARES	*.*.58580	16426
IIVANILDA SANTOS OLIVEIRA	*.*.24883	16427
DENILDE PEREIRA LIMA	*.*.22172	16428
REGIANNY GONAALVES CARVALHO	*.*.58160	16429
EDVANIA DO CARMO NASCIMENTO	*.*.46118	16430
NATALIA FERNANDES LIMA	*.*.57151	16431
WELLEN ALVES DAS CHAGAS	*.*.90181	16432
EVELLYN BRITES DOS PASSOS	*.*.17150	16433
MARIANE ROSA RODRIGUES	*.*.72176	16435
ANA LUCIA DA CUNHA	*.*.07117	16436
JOSUE ALVES DE LIMA MATOS	*.*.29243	16437
ANA PAULA SANTOS DA SILVA	*.*.97101	16438
MARCIA VIEIRA DA SILVA	*.*.76173	16439
ADRIANA DOS SANTOS RABELO	*.*.58113	16440
CARLOS ANTONIO DA SILVA	*.*.03120	16441
LUIDIA TEODORO MOREIRA	*.*.90120	16442
ORQUIDEIA DO NASCIMENTO DA SILVA	*.*.94291	16443
JESSIKA SANTOS OLIVEIRA	*.*.03157	16444
INGREDY LOREINNY GONCALVES DE OLIVEIRA	*.*.06140	16445
MARIA DE JESUS BRITO DA SILVA	*.*.59395	16446
GEYSA DOS SANTOS MOREIRA	*.*.73116	16447
PAULA CRISTINA MARQUES AMARAL	*.*.21178	16448
ADRIANA DA COSTA DOURADO	*.*.41134	16451
RAUL NAYRO SANTIAGO DA COSTA	*.*.69285	16452
ERICK VICTOR GALVAO GOMES	*.*.15162	16453
DAIANE PAULA TEODORA GOMES	*.*.07100	16455
MARIA JOSE DA SILVA PEREIRA	*.*.73107	16456

FABIANA MELO DE OLIVEIRA	*.33172	16457
VERALICE DE FREITAS SANTOS	*.06387	16458
LUZINETE DA SILVA VIEIRA	*.75121	16459
CLEUCIONE PEREIRA DA SILVA CAETANO	*.00115	16460
VALDELICE MARTINS DE SOUZA	*.36115	16461
SIMONE BATISTA DE CASTRO	*.75176	16462
MARTA ONERIA ALVES SILVA	*.64807	16463
KEILA ARAUJO DA SILVA	*.19138	16464
LILIANE NASCIMENTO SILVA SOUSA	*.75187	16465
BRUNNA LETHICIA DO CARMO VAZ	*.86103	16466
MARIA SUCRENE FARIAS VITOR	*.57104	16467
VANESSA DOS SANTOS DOMINGUES	*.47268	16468
MARIA GEANE VIEIRA DIAS	*.94280	16469
ILDA MARIA DO PRADO MACHADO	*.19172	16470
SAMIRA TASSIS SILVA MOREIRA	*.80187	16471
LAIS PABLINE ALVES DE SOUSA	*.68127	16472
BARBARA MENDES RIBEIRO	*.34105	16473
JADDY NAIURY BEZERRA DAMASCENO	*.75178	16474
MOISES JERONIMO NETO	*.88100	16475
ESTEFANIA FERNANDES SOARES	*.51180	16476
DANIELLY CARLA DA SILVA ALVES	*.92127	16477
IGOR EDUARDO RODRIGUES	*.37140	16479
CHARLIVAN GOMES CARVALHO	*.74181	16480
CICERA ROQUE DA SILVA	*.46144	16481
ROSILANDE ALVES SILVA DA CRUZ	*.08890	16482
MARIA EDUARDA SOARES DE ARRUDA	*.62360	16483
RAPHAELA ARANTES DE MOURA	*.35143	16484
EDSON LEMES CARDOSO	*.93104	16485
PATRICIA SALLES DE OLIVEIRA	*.38629	16486
GESSIKA FERREIRA DE MOURA TEIXEIRA	*.54132	16487
MARINEZ BENTO SILVIA	*.41107	16488
PALOMA ANTUNES DOURADO DAMACENA	*.17187	16490
NARA LIDIA MARTENS	*.51101	16492
FERNANDA ALVES MOHAMAD	*.40187	16493
ANDRE SALOMAO MARACAIPE DE SOUZA	*.92149	16494
LEANDRO FEITOSA DA SILVA	*.30131	16496

LENI DAMACENA ROSA	*.*.66100	16498
RAYANNE VIEIRA DOS SANTOS	*.*.75134	16499
BRUNA APARECIDA DE ALMEIDA	*.*.81138	16500
AMANDA RIBEIRO ALVES	*.*.95130	16501
MANOEL RODRIGUES DE CARVALHO	*.*.14389	16502
ILDA MARIA CONCEIAAO LIMA	*.*.02141	16503
DANIELLY PEREIRA DOS SANTOS OLIVEIRA	*.*.01118	16504
RITA DE CASSIA RODRIGUES	*.*.87869	16505
RAFAELA RIBEIRO DA SILVA	*.*.35193	16506
THAYNARA AMANDA FRANCA ALVES	*.*.72109	16507
ANA CLAUDIA DO ROSARIO SILVA	*.*.81261	16509
MOZAIR PEREIRA MARQUES	*.*.17115	16510
DIORGES DE MATOS	*.*.60160	16511
CLAUDIA CRISTINA BORGES	*.*.63191	16512
RAFAELA CAMPOS OLIVEIRA	*.*.51114	16513
REGIANE DO SOCORRO DE ANDRADE MOREIRA AMADOR	*.*.28253	16515
ESMERALDINA SILVA MILHOMEN	*.*.40397	16516
JULIANA TORRES ALCANTARA	*.*.45122	16517
VALDA MARIA PEREIRA	*.*.70104	16519
NICOLE MENDES DA SILVA	*.*.24316	16520
KATRINE COSTA DOS SANTOS	*.*.92270	16521
EVELYN CAROLINA ALVES DA MATA	*.*.81196	16522
KERLIANE BARBOSA ARAUJO	*.*.61340	16523
WANEIDE DE MORAIS GODINHO LACERDA	*.*.05134	16524
GABRIEL OLIVEIRA PEREIRA	*.*.49143	16525
JACKELLYNE FRANCOELLY PEREIRA SILVA	*.*.75152	16526
NEUSA CUSTODIO XAVIER	*.*.53149	16527
EDILENE APARECIDA SILVA E SOUSA	*.*.73168	16528
EDNA CABRAL MONTEIRO	*.*.35104	16529
DIVINA RUFINA DE MELO PEREIRA	*.*.90249	16530
BERGHER DE OLIVEIRA REIS	*.*.74149	16531
KETTINEY SAMARA FERREIRA DO CARMO RINALDI	*.*.21195	16532
FABIO CAMPOS DE BASTOS	*.*.94172	16533
KETLEN CUNHA MAGALHAES	*.*.77260	16534
SONIA DARCILENE FLORES GUEDEZ	*.*.36220	16535
RAIMUNDA AGUIDA DA CONCEIAAO DA SILVA	*.*.28315	16536

DAYANE CAMPOS DA SILVA	*.*.21125	16537
VITOR HUGO VIEIRA RAMOS	*.*.93185	16538
SIRLETH RODRIGUES MARTINS	*.*.30104	16539
MARIANA ROSA TAVEIRA	*.*.16134	16540
EMILIA DE LARA SANTOS MORAIS	*.*.01148	16541
LORRANE LIMA TEOTONIO	*.*.43132	16542
KELLEN BORGES CAMPOS	*.*.52177	16543
SIDNEY DIAS DE SOUSA	*.*.26100	16544
ZEIJANE BARBOSA SILVA	*.*.73320	16545
EISHILLA CRISTINA TEIXEIRA DE SOUZA	*.*.92114	16546
SIMONE DA SILVA SANTOS	*.*.38510	16547
EDUARDA DE SOUZA DE OLIVEIRA	*.*.02116	16548
MARCELLY FABIAN ALVES SANTOS	*.*.99175	16549
FLAVIA ROBERTA SILVA OLIVEIRA	*.*.90146	16550
MARIA ROSA NUNES DE BRITO DOSANJOS	*.*.13153	16551
ANA PAULA SOARES DA COSTA	*.*.58116	16552
GIRLENE DA CRUZ RODRIGUES	*.*.90291	16554
ITALO HENRIQUE FERREIRA DE MORAES	*.*.28107	16555
MARIA DAS GRAAAS SOUZA SILVA ISO	*.*.20876	16556
ANA PAULA PEREIRA DA SILVA	*.*.80317	16557
MARCIA LILIANE DE SOUSA SILVA	*.*.90372	16558
IONE MARIA DE SOUZA CUNHA	*.*.05134	16559
ANA CAROLINE BORGES DA SILVA	*.*.58182	16560
ERICA LOHAYNE CARVALHO SARAIVA	*.*.97143	16561
MARIA LINDALVA RIBEIRO DA SILVA	*.*.64253	16562
LUCAS MUNIZ DE BRITO	*.*.02137	16563
SHIRLEY MARIA DOS SANTOS REBELO	*.*.43120	16564
DHAYANNY MENDES DE PAULA	*.*.34195	16565
IVANA DIAS DA SILVA	*.*.62193	16567
ADRIELLY RODRIGUES DOS SANTOS	*.*.46181	16568
CELIA RODRIGUES XAVIER LIMA	*.*.28115	16569
LEIDYANE CARDOSO DOS SANTOS	*.*.65166	16570
LUANA CRISTINA ALVES PORTO	*.*.32164	16571
YASMINY ROBERTA PEREIRA DOS SANTOS MONTEIRO	*.*.34192	16572
MARIA DA PENHA ALVES DE SOUZA	*.*.60360	16573
DIVINA SILVA DO NASCIMENTO	*.*.01878	16574

WILMA MOREIRA DOS SANTOS RABELO	*.*.16172	16575
GESSICA MARTINS DOS SANTOS	*.*.93113	16576
RAMON VIEIRA DA SILVA	*.*.30450	16577
LILIAN DE FREITAS SILVA	*.*.95100	16580
LETICIA GONCALVES ASSIS FREITAS CHAVES	*.*.77192	16581
ANA PAULA DA CONCEICAO	*.*.50166	16582
CARLOS HUMBERTO ADRIANO	*.*.33191	16583
JOHNATHAN LOPES COSTA	*.*.32147	16584
POLIANA CLEMENTINO SILVA	*.*.36558	16585
PATRICIA MENEZES DA SILVA	*.*.38117	16587
CRISTIANE SANTOS DA CUNHA	*.*.30163	16588
DIVINO GOMES DE MORAIS	*.*.62105	16589
KLESIA FURTADO COSTA	*.*.86289	16590
EDINA APOLINARIO DE BASTO FERREIRA	*.*.19180	16591
ORIVADO MENDONAA DE SOUZA	*.*.99246	16592
MARIA DE LOURDES FERNANDES RABELO	*.*.96187	16593
PAMELA BOMBONATE SILVA	*.*.35145	16594
IRACI GOMES DA SILVA	*.*.90168	16596
MELISSA REIS LIMA	*.*.25107	16597
KEYTLY SILVA FARIAS	*.*.86204	16598
DURCE CABRAL DA CRUZ	*.*.73848	16599
DONIZETE ROSA PIRES	*.*.92115	16600
EDUARDO CAETANO DA SILVA	*.*.45104	16601
MARIANA CARVALHO CAYRES	*.*.30170	16602
CAROLINE BRITO MARCHAO DOS SANTOS	*.*.35359	16603
JAD TAYNARA MARTINS DOS SANTOS	*.*.20125	16604
PAMELA EDUARDA DOS REIS SANTOS	*.*.20127	16605
ANTONIETA ALVES ASSUNAAO	*.*.17158	16606
EMILLY ALVES PEREIRA	*.*.09169	16607
SARAH GUIMARAES FILHO	*.*.93139	16609
TATIANIA MARINHO SALES	*.*.18374	16611
JESSICA INACIO VASCONCELOS	*.*.17120	16613
DANIELLE LARISSA DE OLIVEIRA	*.*.48195	16614
EURILEIA SANTOS RODRIGUES	*.*.27163	16615
LARISSA CORREA LOPES	*.*.24105	16616
ROSANGELA RIBEIRO GOMES	*.*.87100	16617

LAURIDES GOMES SOARES	*.*.04187	16618
ALINNE LOPES DE PAULA	*.*.61119	16619
JANAINA DE OLIVEIRA SOUSA	*.*.28133	16620
ALESSANDRA BARROS DA SILVA	*.*.54191	16621
CREUZILENE ALENCAR SANTOS	*.*.11162	16622
WANDERSON ALVES DA COSTA	*.*.97156	16623
IZAURINA MOREIRA DOS SANTOS	*.*.28189	16624
ADRIANA DA SILVA OLIVEIRA	*.*.69103	16625
DEUSAIDES CORREIA DA SILVA	*.*.18153	16626
ARZILIO GARCIA FRANCO FILHO	*.*.92149	16627
ANA MARIA FERREIRA	*.*.90187	16628
SARA	*.*.15129	16629
MARIA RAIMUNDA BORBA DOS SANTOS	*.*.60359	16630
CLAUDIA SILVA GOIS	*.*.12100	16631
LUCILENE MATIAS DOS SANTOS	*.*.86110	16632
FRANCISCA OLIVEIRA FEITOSA	*.*.05190	16633
GILBERTO RODRIGUES DA SILVA JUNIOR	*.*.23024	16634
THUIZACHELENA GMAIL COM	*.*.28107	16635
JACQUELINE DOS SANTOS MORAIS ESCOBAR	*.*.20110	16637
ESTHER KEREN PEREIRA VIEIRA	*.*.59165	16638
DYESSIKA DE CARVALHO VENANCIO	*.*.78126	16639
ANA KAROLINY ALCANTARA RIBEIRO	*.*.16159	16641
RAYSSA BATISTA RODRIGUES SANTOS	*.*.56140	16642
DEUZIRENE DA PAZ MOREIRA	*.*.53275	16643
MARIA DE FATIMA DE SOUSA	*.*.09453	16644
LUANA PEREIRA LIMA	*.*.62230	16645
EMMANUELLA DA SILVA FERREIRA	*.*.99182	16646
JAQUELINE DAMIANA CAMELO DOS SANTOS	*.*.80147	16647
HENRIQUE JUNIOR DE OLIVEIRA DA SILVA	*.*.06179	16648
LORENE SANTIAGO BRITO	*.*.91120	16650
JOAO VICTOR FERREIRA FREITAS	*.*.61155	16651
TATIANE DA CONCEICAO FERREIRA	*.*.85128	16652
MYKAELLA CANTUARIA DE ALMEIDA	*.*.61378	16653
VIVIANE PEREIRA DE SOUSA	*.*.13106	16654
LUCIANA DOS REIS	*.*.75181	16655
ANA CLAUDIA SILVA SOARES	*.*.87671	16657

VALDIVINO PEREIRA MATOS	*.*.35191	16658
JOSE MACHADO DE AZEVEDO FILHO	*.*.50104	16659
DEIJANE ALVES NASCIMENTO	*.*.15285	16661
MARILICE DOS SANTOS MARQUES	*.*.90901	16662
FERNANDA RAQUEL MONTEIRO NUNES	*.*.06182	16663
ALESSANDRA PEREIRA MENDES	*.*.03189	16664
SIMONE DE FRANAA ANTONELLI RIBEIRO	*.*.69185	16665
MAURA SUELY FRANCISCA ROSSIGALLI	*.*.02822	16667
CAROLINE RIBEIRO PEREIRA	*.*.86115	16668
FRANCIELLE ALVES REZENDE	*.*.58151	16669
GEICEANE FONSECA SOARES	*.*.21107	16670
DAIANA MONTEIRO DE MELO	*.*.22128	16671
SILVIA SOLANGE DE LIMA	*.*.45100	16672
LAUSIMAR DE JESUS OSORIO	*.*.53100	16673
ANTONIO CARLOS DAS DORES ALBUQUERQUE	*.*.58172	16674
KAREN KELLY BARBOSA MARQUES	*.*.01183	16675
CARLENE SILVA DOS SANTOS	*.*.31162	16676
SEBASTIANA BORGES DO NASCIMENTO	*.*.70178	16677
IRANIDE LIMA DE OLIVEIRA	*.*.71100	16678
VANUSA ROSA BATISTA	*.*.88234	16679
MARIA SANTOS DE OLIVEIRA	*.*.53587	16680
EVA GRASIELA ALVEZ DAVID	*.*.29104	16681
MARIA PEREIRA DO COUTO BARBOSA	*.*.42149	16682
ZELIA DE SOUZA	*.*.37137	16683
VITORIA SILVA DE JESUS INACIO	*.*.38183	16684
GESSYELMA MENDONAA REIS	*.*.06331	16685
NILCILENE DA SILVA SANTOS	*.*.43249	16686
ALESSANDRA DA COSTA ALVES	*.*.35191	16687
AGAIANE SOUSA ALVES	*.*.72166	16688
DINAIR CARVALHO REGO NUNES	*.*.54120	16689
JENILZA SOUZA DOS SANTOS OLIVEIRA	*.*.97178	16690
RAQUEL RAMOS DA SILVA	*.*.58196	16692
HALINNE TRINDADE PIMENTEL	*.*.46171	16693
OLGA RIBEIRO DA SILVA	*.*.73187	16694
INGRID ALVES MOURA	*.*.87100	16695
KENIA CRISTINA DA SILVA	*.*.62639	16696

REGES BRASIL CANDIDO PEREIRA	*.*.67168	16697
JANAINA EVANGELISTA DA SILVA ROCHA	*.*.16140	16698
KEZIA DA SILVA OLIVEIRA	*.*.11112	16699
JAQUELINE ALVES SANTANA	*.*.31103	16700
BRENDA VICTORIA ALVES BATISTA	*.*.55105	16701
MARIA DO CARMO VALENTIM DE OLIVEIRA	*.*.64268	16702
JOANA IVANILDA FERREIRA AMELIO	*.*.34875	16703
JESSICA NATALLI VIEIRA DA SILVA	*.*.39195	16704
MARIA APARECIDA COSTA	*.*.62115	16705
VALDINEIA COSTA DE SOUSA	*.*.22234	16706
NUBIA ROSA REIS BRAGA MEDEIROS	*.*.29150	16707
VANIA MORAIS PINTO	*.*.64156	16708
MARIA BENEDITO OLIVEIRA	*.*.93534	16709
GESSIKA CARDOSO BORGES	*.*.97131	16710
WALTER JUNIO SANTANA	*.*.72187	16711
VALTEIR BENTO COSTA	*.*.21187	16712
LORRAINE BEATRIZ DE JESUS OLIVEIRA	*.*.95199	16713
MARIA ROSARIO CLEMENTE	*.*.74191	16714
LOURENCA ARAUJO DO NASCIMENTO	*.*.17120	16715
LUIZ MIGUEL LOPES RODRIGUES	*.*.15109	16716
LOYANE SILVA MILHOMEM	*.*.07302	16717
LEILA SANTANA DE MATOS	*.*.26107	16718
FLAVIA VIEIRA DOS SANTOS	*.*.10192	16719
VALDECY AMARAL DA SILVA	*.*.40104	16720
JOSE ADRIANO MARTINS DE MELLO	*.*.73153	16721
SABRYNA SERPA FLORENCIO ALVES	*.*.22145	16722
ELISANGELA MATOS DA LUZ	*.*.44100	16723
HALDO REIS CANDIDO PEREIRA	*.*.50134	16724
LAURA PEREIRA DOS SANTOS	*.*.65122	16725
MANOELA MARTINS	*.*.53168	16726
SABRINA SANTOS BAIMA DA SILVA	*.*.96378	16727
JOANA DA SILVA VIEIRA	*.*.76144	16728
MAGALLI LOPES DOS SANTOS PAULA	*.*.91115	16729
LUCENI ALVES NUNES	*.*.25100	16730
REGIS PEREIRA DA SILVA	*.*.15193	16731
SCARLLET LORRAYNE SILVA DE SANTANA	*.*.74120	16732

JAMILE ALBINA SIMOES	*.*.44764	16733
TAIS LIMA MORAIS	*.*.66309	16734
MAURICELIA BELARMINO BATISTA	*.*.96172	16735
JACIARA LIMA DA SILVA	*.*.18502	16736
EVANETE FERREIRA DA SILVA	*.*.04153	16738
BRUNA ANTONIA SOARES DA SILVA	*.*.90143	16739
LANA BRUNA SILVA ELEODORO	*.*.21177	16741
ELDA LIMA SANTIAGO PASSARINHO	*.*.92136	16742
LEONARDO OLIVEIRA DA SILVA	*.*.21161	16743
THIAGO DE LIMA BATISTA	*.*.77168	16745
MARIA MADALENA DOS SANTOS	*.*.48191	16746
EDILENE GARCIA DOS SANTOS	*.*.53399	16747
PRISCILA RODRIGUES DA SILVA	*.*.13137	16748
FABRICIA RIBEIRO DA SILVA	*.*.97106	16749
GRACIELA SOUZA SAMPAIO	*.*.97368	16750
GABRIELLE FERREIRA DIAS	*.*.24123	16751
POLIANA DE SOUSA	*.*.73100	16753
ALLYNE POLLYANNA PEREIRA MARCELINO	*.*.67178	16755
GLAUCE CRISTINA DA SILVA CALADO	*.*.66149	16757
VAINA PINTO GUIMARAES	*.*.70163	16758
MARIA AUGUSTA GONAALVES OLIVEIRA	*.*.95113	16759
ROSALLINDA MARIA PAULINO BENTO	*.*.16161	16760
MARIANA RIBEIRO ALVES DA SILVA	*.*.97104	16761
MARIA CRISTINA MOURA	*.*.31120	16762
GENESI ALVES FARIA	*.*.15120	16763
KAROLAYNE OLIVEIRA MAIA	*.*.63307	16764
RAYNNER ALVES DE SOUSA	*.*.64100	16765
ALINE ARAUJO DOS SANTOS	*.*.37270	16766
MARCOS ANTONIO PEIXOTO BARROS	*.*.37104	16768
JULIANA PEREIRA DA SILVA	*.*.44101	16769
ADRIANA FRANCISCO DOS ANJOS	*.*.13184	16770
POLIANA ROSA DOS SANTOS GOMES	*.*.26128	16771
ROSENIR LOPES DE ARAUJO	*.*.12334	16772
MATHEUS GENTIL GUIMARAES DA SILVA	*.*.49180	16773
MAGNO RAMAO NUNES	*.*.58115	16774
LUCIMAR OLIVEIRA DOS SANTOS	*.*.82134	16775

ROSINEIDE GOMES DA SILVA	*.*.93320	16776
JULLY MORENO SILVA	*.*.77194	16777
ELIENE VALERIO DE SOUSA	*.*.95313	16778
IVANILDA EMIDIA	*.*.49122	16780
LOURDES MOREIRA NASCIMENTO	*.*.51112	16781
VANCLERIA RODRIGUES DA SILVA	*.*.20163	16782
DARLAN OLIVEIRA SOUSA	*.*.41215	16784
ELAINE PEREIRA DA SILVA	*.*.64168	16785
KELLI	*.*.85105	16786
ARLETE DE SOUSA GOMES	*.*.96101	16787
JOAO BATISTA MACIEL DA SILVA	*.*.23534	16788
CLELIA MARIA RODRIGUES SANTOS	*.*.73630	16789
ANA CAROLINA VOLPATO DA SILVA	*.*.06131	16790
FRANCINEIDE DE JESUS SANTOS	*.*.67582	16791
CARLOS JOSE MARAAL DE BRITO	*.*.11300	16793
TEREZINHA DE JESUS RODRIGUES COSTA	*.*.28215	16795
MARILENE SOARES COSTA	*.*.77483	16796
CARLOS ANTONIO DA SILVA JUNIOR	*.*.49169	16797
FELIPE PEREIRA MORAIS	*.*.64118	16798
LAIANE LOPES DOS SANTOS	*.*.40154	16799
MARIA NATAL NUNES FERREIRA	*.*.81157	16800
SHEILA APARECIDA COSTA MOREIRA	*.*.40142	16801
ROSIANE GOMES DA SILVA	*.*.72150	16802
DAIRUSKA ALEXA GUTIERREZ DE GARAVITO	*.*.22256	16803
RAISA MARIANA CORREIA DA ROCHA	*.*.73163	16804
VANDERLEY JOSE DE ALMEIDA	*.*.29100	16805
LUCILENE OLIVEIRA	*.*.70301	16806
ODAIR DE JESUS NAZARET FILHO	*.*.13108	16807
MARCIA WERUSKA PEREIRA	*.*.11104	16808
NAYARA ALVES DOS SANTOS	*.*.37145	16809
MARIA EDUARDA FREITAS DA SILVA	*.*.72193	16810
PEDRO HENRIQUE COUTINHO DE SOUZA	*.*.88126	16811
NUSIA GUIMARAES DE SOUSA SANTOS	*.*.39173	16812
LORENA GABRIELA RIBEIRO E SILVA	*.*.79144	16813
RAFAELA SANTANA DOS SANTOS	*.*.93354	16814
NELSIREI APARECIDA SOARES FRANAA	*.*.42191	16815

ANA PAULA DE SOUSA	*.*.58132	16816
LARISS RAMOS PEREIRA DA SILVA	*.*.61100	16817
YASMIN BEATRIZ VIANA	*.*.65169	16818
DAYANI FLAVIA RESENDE QUEIROZ SAEED	*.*.85103	16819
RICARDO HENRIQUE DE OLIVEIRA SANTOS	*.*.94808	16820
JOANA PEREIRA DO NASCIMENTO	*.*.00134	16821
YANKA PIMENTEL DINIZ	*.*.34121	16822
ANA PAULA SANTOS DOS REIS	*.*.89293	16823
ALINE APARECIDA CONCEIAAO SILVA	*.*.18197	16824
MARCELO HENRIQUE FERREIRA DE SOUSA	*.*.69121	16825
ELIZABETE ANTUNES MAIA DA SILVA	*.*.47150	16826
JULIANA SOARES DA SILVA	*.*.48296	16827
LARYSSA FERREIRA DE SOUSA OLIVEIRA	*.*.44174	16828
WANESSA BENTO MOREIRA	*.*.41143	16829
SIMONE DE SOUZA LAZARO	*.*.82115	16830
ANDREIA DE JESUS ALVES	*.*.24134	16831
LUANA MACEDO MONTEIRO DUTRA	*.*.09174	16832
ARIANACANUTO GMAIL COM	*.*.40143	16833
OSMIR NUNES DA SILVA	*.*.07198	16834
VICTOR GABRIEL ATAIDES GARCIA	*.*.05106	16835
HARIELL MARIA CARDOSO DE LIMA	*.*.57164	16836
WAGNER FERNANDES REZENDE	*.*.52115	16837
MARINA COSTA DE OLIVEIRA	*.*.58106	16838
GABRIEL DE ABREU LEITE RIZZA	*.*.18648	16840
FRANCISCA OLIVEIRA DA COSTA	*.*.05190	16841
IVONETE PACHECO DA SILVA	*.*.75461	16842
CRISLORRANE GONZAGA DUTRA	*.*.49192	16843
ELISIO ELIO DE OLIVEIRA JUNIOR	*.*.89100	16844
ELISNANDA LUSTOSA SILVA	*.*.75398	16845
CLEIDIANE ALMEIDA CUNHA	*.*.49197	16846
UBIRATAN DE ARAUJO	*.*.97147	16847
ILZAMAR DE ARAUJO GONAALVES	*.*.00128	16848
CELMY BORGES DA CRUZ	*.*.30168	16849
MONICA MAYARA MARCELINO DA SILVA	*.*.09209	16850
KETLIN DIAS DA SILVA	*.*.07110	16851
RANIELLY NUNES DA SILVA CONCEIAAO	*.*.45126	16852

GISELE FERNANDES OLIVEIRA	*.*.86127	16853
MILEIDE STEFANE MENEZES SANTOS	*.*.98198	16855
VANDERLUCIA NASCIMENTO DE SOUZA	*.*.00167	16856
ELIANE HELENA BATISTA	*.*.77172	16857
LEIDIMAR LOPES DA SILVA	*.*.97184	16858
MATHEUS VITOR ALVES	*.*.19137	16859
JEFFERSON LUAN	*.*.02186	16860
GLAUCIELE BERTO DE SOUZA	*.*.21170	16861
FERNANDA BATISTA DE ALENCAR	*.*.86108	16862
ROSANGELA DE LIMA FERREIRA	*.*.83107	16863
ILZENI DOS SANTOS SILVA	*.*.60182	16864
SIMONE PINTO DA SILVA	*.*.54343	16866
ANDRESSA DA SILVA BIZERRA	*.*.15186	16867
EUDITE NATALINA DE ALMEIDA	*.*.12134	16868
THIAGO VINICIUS DE QUEIROZ	*.*.04196	16869
LENI ROSA DA GUIA SILVA	*.*.77191	16870
JUDITH SOUSA MOTA	*.*.07149	16871
MARIA JOSE PEREIRA SILVA RIOS	*.*.23837	16872
VITORIA ALVES DE OLIVEIRA	*.*.63170	16873
PRICILLA FERREIRA DA SILVA BARBOSA GERMANO	*.*.13177	16874
SEBASTIANA ALVES DOS SANTOS	*.*.96153	16875
ROSANGELA COSTA DE OLIVEIRA	*.*.91389	16876
RONILDO CORDEIRO CARDOSO	*.*.56168	16877
RODRIGO SILVA LOPES DE ANDRADE	*.*.08170	16878
GUSTAVO CARVALHO DE AQUINO	*.*.85182	16879
NELSON DE FREITAS GUIMARAES	*.*.32100	16880
GLORIA REGINA BARBOSA PINHEIRO	*.*.72249	16881
SERGIO ANTONIO DOS SANTOS	*.*.35666	16882
DIEGO ABREU VALADARES SILVA	*.*.23147	16883
ISABEL FERNANDA SILVA SANTOS	*.*.30371	16884
MARIA APARECIDA RODRIGUES MENDES	*.*.08153	16885
RODRIGO CARVALHO LIMA	*.*.60153	16887
GUSTAVO EMANUELL DE JESUS SILVA	*.*.04105	16889
LUCIENE SOARES DE MORAIS	*.*.38104	16890
RITAIANE GOMES DUARTE	*.*.41399	16891
FERNANDA FERREIRA DE OLIVEIRA	*.*.76152	16892

RIZIA SILVA MACHADO GOMES	*.79184	16893
FRANCISCA DAS CHAGAS SALES	*.07181	16894
RAQUEL MARIANA DA SILVA DIAS	*.90100	16895
WALDINEI ATAIDES	*.97168	16896
ELAINE RIBEIRO SANTOS	*.89139	16897
MARIA DAS GRACAS DUARTE FERREIRA	*.28168	16898
FRANCIDALVA VIEIRA DOS SANTOS	*.68127	16900
ROMILSON BARSANULFO DA SILVA	*.32149	16901
JULIANA HELENA SANTOS SILVA	*.90150	16902
WESLAYNE FERNANDES DIAS DE OLIVEIRA	*.89131	16904
ANDERSON RUAN COSTA DE MORAES	*.79365	16907
ELIANE RAQUEL CARVALHO CHAVES	*.96191	16908
FRANCISLANE SANTOS VIEIRA	*.60390	16909
FRANCISCA BENEDITA ALVES DE OLIVEIRA	*.65161	16910
WHEGNA SILVA DE SENA FERNANDES	*.79334	16911
EULEIDA SILVA DOS SANTOS	*.10191	16912
ELIANA SILVA CONCEIAAO	*.56118	16913
KARLENE PEREIRA ALVES	*.51170	16914
LUCAS BARBOSA MOURA	*.16175	16915
VILMA APARECIDA GOBBI BUENO	*.38170	16916
MONICA C MELO DE OLIVEIRA	*.03101	16917
JACKELINE PEIXOTO DE SOUZA	*.88163	16918
RAFAELA EUZEBIO DE JESUS	*.21132	16919
JULIANE MONTEIRO OLIVEIRA	*.33180	16920
LUCINETE XAVIER DE OLIVEIRA	*.93156	16921
VALDIRENE CARDOSO DE SOUSA	*.90134	16922
FERNANDA KELLY MOTA BUENO	*.50151	16923
VIVIANE DA CONCEIAAOMODESTO MURICO DA SILVA	*.64145	16924
CARLOS ALBERTO ALIXANDE MELO	*.34144	16925
ROSANA ALVES BARBOSA	*.95180	16926
MARIA TEREZINHA RODRIGUES DE MORAIS	*.45140	16927
DALLAS DEYNA DE MIRANDA PESSOA	*.30397	16928
ANA PAULA DA SILVA DE JESUS	*.35774	16929
MIRIAN DA CRUZ REIS	*.56200	16930
APARECIDA EUZEBIO DA CONCEICAO	*.20104	16931
ELIZABETH FONSECA BUENO CANDIDO	*.55130	16932

TALITA DOS REIS E SILVA	*.68179	16933
JACIRLENE PEREIRA BORGES	*.46103	16934
MARIA DAS GRACAS MENDES	*.61149	16935
REGINALDO BARROS DE SOUSA	*.73353	16936
IRENE SOUSA DO NASCIMENTO	*.74368	16937
ANTONIO RODRIGUES DA SILVA JUNIOR	*.35309	16938
GISELE DE CUBAS SOUSA	*.44153	16939
BRUNO DOS REIS FRANCA	*.48139	16940
ALBERTO RODRIGUES RIVA NETO	*.26158	16941
GILBERTO LIMA DA SILVA	*.19363	16942
KELSIVANY VIANA ROSA DOS SANTOS	*.44180	16943
LINDALVA RODRIGUES DE ASSIS DOS SANTOS	*.40104	16944
LUCINEIDE SANTOS DE MIRANDA BARBOSA	*.95530	16945
EUFRASINA ESTER FURTADO	*.91104	16946
ANA CAROLINA DE JESUS SOUZA	*.89191	16947
ANA CLAUDIA SILVA PEREIRA	*.29182	16948
SANDRA BEZERRA RODRIGUES	*.71391	16949
FRANCISCO GUIMARAES DA SILVA	*.26272	16950
GABRIELA SEMISTRO BARBOSA PIRES	*.82175	16951
AMANDA ALVES COIMBRA	*.04107	16952
REGINALDO XAVIER COSTA	*.74120	16953
ADINAIR PEREIRA DUARTE ROCHA	*.95150	16954
FRANCINETE SOARES DE JESUS	*.59119	16955
ELISANGELA SANTOS OLIVEIRA	*.61168	16956
FRANCISCA MARIA DA SILVA	*.70168	16957
IZADORA DA COSTA DO NASCIMENTO	*.39392	16958
RAIANE RODRIGUES SANTOS	*.89196	16959
MARCOS VINICIUS SILVA FERREIRA	*.29193	16960
JOZANI DA COSTA SEVERINO	*.98130	16961
BIANCA COELHO SILVA	*.76345	16962
THAYNARA FERREIRA DOS SANTOS	*.51157	16963
HENRIQUE ALVES CIRQUEIRA	*.17183	16964
TRUMAY TSEREDZE DA SILVA TSERENHONHIMI RAMIWE	*.23124	16965
MAIANA COELHO	*.93261	16966
JASIARA TEODORO DA SILVA	*.52108	16967
CLAUDIA REJANE ROSA DOS SANTOS	*.52204	16968

FERNANDA CRISTINA PEREIRA DE SOUSA	*.*.75397	16970
EZENEIE RODRIGUES CORREIA	*.*.90505	16971
JOSIANE DOS SANTOS ARAUJO REIS	*.*.58365	16972
NAYARA GOMES PEREIRA	*.*.06100	16973
LAUANDA VITORIA DA SILVA BRAZ	*.*.57112	16974
MONYSE FERREIRA CAVALCANTE	*.*.13145	16975
OGLESIA CRAVEIRO NERES	*.*.06150	16976
KEILA FERREIRA DOS SANTOS	*.*.80115	16977
DIMARIA DE SOUZA BRITO	*.*.05307	16978
IVONEZ EMIDIA DOS SANTOS	*.*.10110	16979
RONNY REZENDE DE SILVA	*.*.70149	16980
ARANTCHA SOPHIA NINITA SAMPAIO	*.*.43270	16981
RAIMUNDA SILVA DOURO	*.*.58330	16983
JOELMA SOBREIRA DA SILVA	*.*.18330	16984
ELISANGELA COELHO CUNHA	*.*.74353	16985
JULIANO SOARES SOBRINHO	*.*.69100	16986
LUCIENE DA SILVA VILELA	*.*.73105	16988
ALTAMIRA BATISTA LEITE MENDES	*.*.84168	16989
MARIA DE LURDES ANDRADE	*.*.43140	16990
RAYSSA NUNES SOUZA	*.*.26189	16991
INGRID VIANA DA SILVA	*.*.66190	16992
GLEICY PONTES DA SILVA	*.*.44180	16993
CLEIDE MARIA DE SOUSA	*.*.69164	16994
GLEISIANY DE ARAUJO CAMARGO	*.*.02117	16996
JULIANA FERREIRA DE OLIVEIRA	*.*.80102	16997
KAROLINE DA SILVA FELIX SOUSA	*.*.05184	16998
FRANCIELLY FERREIRA DA SILVA	*.*.20109	17000
JOAO PEDRO FERREIRA	*.*.10161	17001
MAIZA BRITO DA SILVA	*.*.46204	17002
VIVIANE GALVAO DE SOUZA	*.*.78172	17003
JOAO PAULO PIRES DE ARAUJO	*.*.59162	17004
JOAO VITOR	*.*.43150	17005
ROSIVANIA RODRIGUES DOS SANTOS	*.*.80149	17006
ANA PAULA SILVA NASCIMENTO	*.*.89554	17007
DINAIANE DA SILVA RODRIGUES	*.*.93192	17008
JANIEL PAULINO DA SILVA	*.*.14477	17009

MARIA MARGARIDA BARBOSA LOCATELI	*.45134	17010
LUCIENE FERREIRA NASCIMENTO	*.05122	17012
JULIANE VIEIRA DA SILVA	*.10136	17013
JHENNYFER RAMOS DA SILVA	*.65355	17014
DIOLINA ALVES DE SOUZA	*.18160	17015
MONICA RODRIGUES ROSA BRITO	*.26142	17016
MARILIA REGINA SOUZA SANTANA LESSA	*.53180	17017
MARIA DE FATIMA MORAIS	*.49153	17018
JULLIANNA PORTELA DA SILVA	*.73188	17019
LILIANA DE SOUSA MUNIZ MOREIRA	*.13333	17020
DEBORA DE GOES JULIO	*.75907	17021
LUIZA DE FRANCA BRITO	*.44309	17022
SARA DA SILVA MARINHO	*.47184	17023
MARIA HELENA ALVES COELHO	*.16172	17024
RAQUEL JESUS DE ALMEIDA CAWAMOTO	*.64120	17025
ANNA BEATRIZ DE MELO	*.32160	17026
DIEGO ALVES DA SILVA	*.71129	17027
DEBORAH GLEI DA SILVA OLIVEIRA	*.70144	17028
MARIA CLAUDIA BRITO LIMA	*.45118	17030
MARIA DE FATIMA FREITAS MORAIS	*.68149	17031
LUCIANY SANTOS SARAIVA	*.07154	17032
ROSANA BATISTA DOS SANTOS SOARES	*.77170	17033
MAYSSSEN FRANCYELLE BORGES MOREIRA	*.94156	17034
SELMA BATISTA LOPES	*.31144	17035
LEIDIJANE TEXEIRA SANTOS	*.05392	17036
EDNA DA CONCEIAAO CUNHA	*.03230	17037
DAURIENE DA ROCHA SANTOS	*.56350	17038
HILDERCLEYSON DA SILVA CUTRIM	*.47381	17039
RAYANE DE ALMEIDA SOUZA	*.29122	17040
JOELMA NERIS	*.03117	17041
HERLAINY PEREIRA RAMOS	*.67143	17042
REGINA CELIA RODRIGUES DE SOUZA	*.22168	17043
JOVENILDA APARECIDA DOS REIS SANTOS	*.52115	17045
UVENY MONTEIRO DOS SANTOS	*.65134	17046
LAURIDE SOUSA MORAIS	*.49172	17047
JOAO JORGE FERREIRA	*.14134	17048

WANUSA DOS ANJOS DELGADO	*.*.30182	17049
DELMA DO ESPIRITO SANTO GAMA DE SOUSA SILVA	*.*.90315	17050
VALDIRENE ALVES RODRIGUES	*.*.28168	17051
JOCIELE HELENA SANTOS SILVA	*.*.28109	17052
WILMA EURIPEDES DA SILVA ARAUJO	*.*.34104	17053
ROSIRENE DE ARAUJO SILVA	*.*.27153	17054
PEDRO HENRIQUE DA SILVA	*.*.95112	17055
WEDSON RODRIGUES DA SILVA	*.*.42654	17056
MARIA DE FATIMA PEREIRA MARTINS	*.*.83134	17057
ELISONETE GOMES PACIFICO	*.*.88100	17058
BRUNO DA SILVA VIEIRA	*.*.60606	17059
MARIA DIVINA VIEIRA	*.*.86104	17060
KELLYS YAILETT MAESTRE SANCHEZ	*.*.67223	17061
ISAC DOS SANTOS OLIVEIRA	*.*.88808	17062
ROZELENE PEREIRA DA SILVA	*.*.64148	17064
NATIANE RODRIGUES DA SILVA	*.*.98260	17065
FERNANDA LIMA	*.*.88170	17066
DOLORES DAS DORES CRUZ	*.*.12196	17067
RENATO WANZELER GONCALVES	*.*.76287	17068
JANAINA PINHEIRO DE SOUZA	*.*.03147	17069
IURY HENRIQUE VIEIRA DE ALMEIDA SOUZA	*.*.33131	17070
NABIA ALVES ROSA	*.*.13115	17071
ALINE SANTOS CARVALHO	*.*.30200	17072
GLEICIANY JULISMAR SILVA	*.*.33130	17075
CECILIA SOUZA DUARTE	*.*.20113	17076
LIVIA PEREIRA DOS SANTOS	*.*.18150	17077
VIRGINIA SILVA DOS SANTOS	*.*.41170	17078
ANDREZA DIVINA DE JESUS	*.*.13170	17079
MARIA LUIZA VIEIRA DE ARAUJO ALMEIDA	*.*.35153	17080
AMANDA ROSCOBIM CAIXETA	*.*.26105	17081
CLEUDE PEREIRA DE SOUSA	*.*.18350	17082
CARLA RODRIGUES DA SILVA	*.*.30143	17083
ELOIZA VITORIA SILVA	*.*.12100	17085
EDILENE ROCHA DE ALMEIDA	*.*.05555	17086
GILVAN DE SOUSA COSTA	*.*.99339	17087
FRANCIELLY ALVES DA SILVA	*.*.06174	17088

ARLETE DOURADO DE SOUZA	*.*.90163	17089
MARIA LUCIA DE SA	*.*.39115	17090
ELIANE BRAZ LEITE	*.*.37191	17091
ALESTANIA LUCIA DE BRITO COSTA	*.*.72172	17092
WANESSA ASSUNAAO DA SILVA	*.*.91124	17093
PAULO JOSE DE BRITO ALVES	*.*.17150	17094
CRISTINA DE SOUSA LIMA	*.*.61178	17096
AMANDA ALENCAR CAMPOS SILVA	*.*.74104	17097
MARICELIA DOS SANTOS SILVA	*.*.33578	17098
THAMIRES RODRIGUES DANTAS	*.*.89361	17099
ANNA PAULA DIOGO DE MEDEIROS	*.*.56124	17100
PABLINE DE MORAES FARIA	*.*.08136	17101
KAUA ALVES DA SILVA	*.*.54174	17102
ALINE DA COSTA CAVALCANTE	*.*.49130	17103
LUIS BORGES FERREIRA	*.*.03120	17104
NATIELLY DA SILVA DIAS	*.*.70127	17105
CRISTIANE	*.*.30110	17106
SERGIO MONTEIRO ROCHA	*.*.90268	17107
JANIEL FERREIRA	*.*.77142	17108
MARIA JULIANA DA SILVA PACHECO	*.*.48204	17109
CRISANTINA PEREIRA GOMES	*.*.90168	17110
CRISTIANE SARAIVA DE ALMEIDA	*.*.80192	17111
PAULO HENRIQUE GONAALVES DA ROCHA	*.*.98113	17112
JESSICA RODRIGUES DE SANTANA	*.*.82177	17114
ELLEN CRISTINA PEREIRA DA SILVA	*.*.21164	17116
LUCILENE DE SOUSA LIMA	*.*.61377	17117
DEUSDELIA D FERREIRA CARVALHO	*.*.83149	17118
HELOISA COSTA DE MOURA	*.*.71102	17119
RENATA APARECIDA TEOFILO	*.*.04174	17120
WELLTON DE MORAIS MOREIRA	*.*.60153	17121
IVONETE FERREIRA DA SILVA	*.*.92149	17122
LARISSA ROBERTA SOUZA DOS SANTOS	*.*.21110	17123
ALCIDINEIA SOUSA SILVA	*.*.65305	17124
KAROLINA CRISTINA LIMA SILVA	*.*.04102	17125
SEBASTIANA DE SOUZA BRITO	*.*.15379	17126
LUDMILLA GONCALVES PINHEIRO	*.*.28121	17127

YARLA BRIANNE LOPES DOS SANTOS MENDANHA	*.*.71131	17128
LARISSY GABRIELLY PINA	*.*.18105	17129
SIMONE GERALDA DE LIMA RODRIGUES	*.*.37164	17130
DANIELA ALVES DE CARVALHO	*.*.36148	17132
FELIPE RODRIGUES DE OLIVEIRA BARBOSA	*.*.45104	17133
JHONATHAS DA SILVA VIEIRA	*.*.04100	17134
ALINE RODRIGUES DE OLIVEIRA BARBOSA	*.*.64168	17135
LEONARDO MOREIRA DE JESUS	*.*.83149	17136
IVANICE RODRIGUES DE SOUSA	*.*.43101	17137
KEILLA RODRIGUES DE OLIVEIRA	*.*.52113	17138
ELIZANGELA DOS SANTOS CUNHA	*.*.67159	17139
MILENE FERREIRA LIMA	*.*.29150	17140
RAUL BATISTA RODRIGUES	*.*.03140	17141
MARLENE LOPES DA SILVA	*.*.53104	17142
LUZIA PIRES DE OLIVEIRA MENDES	*.*.10163	17143
GLEICIANE DE JESUS SILVESTRE	*.*.87159	17144
CLAUDIO KASSIANO METZKER DA SILVA	*.*.65180	17145
MARIA ANGELISA COSTA TORRES	*.*.32307	17146
ANNA THASSILA ALVES PEREIRA	*.*.69170	17147
CELMA BORGES	*.*.53149	17148
JOSENILDE DE SOUSA MORAIS	*.*.60363	17149
EDILENE MARIA DE SOUZA	*.*.77484	17150
ROSIVANIA NORONHA LOPES	*.*.21134	17151
LOIANNY COSTA SANTOS	*.*.66131	17152
POLLYANA CRISTINA DAMAS	*.*.62188	17153
ANDRESSA ELISA VIEIRA DA COSTA GOMES	*.*.40103	17154
GABRIELA CARMO DE LIMA	*.*.50183	17155
LUSMARINA DO CARMO ROSA ALMEIDA	*.*.61115	17156
ANA PAULA DA COSTA CARVALHO SANTOS	*.*.10257	17157
ODEVANIA TEIXEIRA DOS SANTOS	*.*.83249	17158
DAVID FERREIRA MOTA	*.*.40149	17159
LUCAS MOURA ADORNO	*.*.89178	17160
FRANCISCO DIAS NETO	*.*.65187	17161
MARIA HELENA ALMEIDA DOS SANTOS	*.*.33450	17162
ADRIANA GOMES DIVINO	*.*.45187	17163
LINDOMAR RODRIGUES DE SOUZA FILHO	*.*.63134	17164

FERNANDA CARDOSO DO VALE	*.05140	17165
JUCILENE PEREIRA DA MOTA	*.79139	17166
DEOMIRA DE SOUSA CONCEIAAO	*.09336	17167
JEFFERSON HENRIQUE FOGACA	*.78134	17168
TATIANE SOUZA SILVA	*.12198	17169
JESSIKA SANTOS BORGES	*.69168	17170
LUCILENE FERREIRA DA SILVA	*.68119	17171
CRISTIANE FERREIRA DA SILVA	*.29200	17172
THIAGO ESTEVAO ALVES PEREIRA	*.31194	17173
LUANNA GAMA DE SOUSA CASTRO	*.04142	17174
JOANDERSON MAIK MELO MORAIS	*.44100	17175
ANNA KAROLINA NEVES DA CONCEIAAO	*.80180	17176
MYLENE MOREIRA DE MORAES	*.46170	17177
GABRIELLA BORGES	*.83104	17178
BEATRIZ MENEZES	*.22100	17179
CRISLAINE DE SOUSA SILVA	*.48106	17180
ELANE NASCIMENTO SANTOS	*.43340	17181
INGRID LAYANE BRAGA DO NASCIMENTO	*.15119	17182
BEATRIZ LOURENAO ALVES	*.74135	17183
SILIA TEREZINHA DA SILVEIRA	*.79104	17184
RUSLANA LOPES DE CARVALHO	*.09322	17185
JOAO DOS SANTOS LUZ JUNIOR	*.91306	17186
NILZETE MARIANO DE ANDRADE	*.91115	17187
GABRIELLY FERNANDES DE OLIVEIRA VIEIRA	*.50176	17188
VANESSA CARVALHO DE SOUZA	*.23107	17189
ANGELICA RAMONA SIMAN CONTRERA	*.36205	17190
JACKELINE	*.98110	17191
LANA FERREIRA DE MORAES	*.83176	17192
MARIO EDUARDO BATISTA LIMA	*.21134	17193
FERNANDA CAVALCANTE FERREIRA	*.39164	17194
KAROLINE PAOLLA JORGE	*.25102	17195
LUENDES DIEGO FERREIRA DOS SANTOS	*.00126	17196
ANNA JULYA REAL SIQUEIRA LIMA ROCHA	*.24164	17197
MARIA DA LUZ FERREIRA DOS SANTOS	*.20330	17198
BRUNA CRISTINA DE SOUZA PEREIRA	*.63110	17199
ZAIRA CRISTINA DE CARVALHO	*.51153	17200

ISMALIA PEREIRA DA SILVA DE PAULA	*.*.35197	17201
CARLOS RAFAEL OLIVEIRA FONTES	*.*.96121	17203
JANAINA OLIVEIRA DOS SANTOS	*.*.35196	17204
FRANCISCO ALVES BARROSO	*.*.33268	17205
NAYARA CRISTINA MARTINS DE SOUZA	*.*.70161	17206
NOELIMAR DANIELYS JIMENEZ BARTOLOZZI	*.*.29106	17207
FERNANDO HENRIQUE DA SILVA GOMES	*.*.29107	17208
YZADORA RIBEIRO RODRIGUES	*.*.27107	17209
SAMARA DUARTE DA SILVA CUNHA	*.*.19130	17210
ELLEN KASIA ALVES DA SILVA	*.*.09166	17211
VALDETE PEREIRA ROCHA	*.*.55173	17212
TANIA MACEDO COSTA	*.*.29166	17213
PRICILA SOBRINHO GONCALVES	*.*.65196	17214
ELLEN RUTH DOS SANTOS SANTANA	*.*.14330	17215
MARIA LUIZA FERREIRA DE CARVALHO	*.*.80108	17216
DAYANE MOURA DOS SANTOS	*.*.68180	17217
MARINETE OLIVEIRA FERREIRA	*.*.30125	17219
EMERSON MENDES DOS SANTOS	*.*.53191	17220
LAURIANA APARECIDA DA SILVA	*.*.66100	17221
CRISTIELLEN DE PAULA BRITO CARDOSO	*.*.12161	17222
SUELY SOUSA RIBEIRO	*.*.04197	17223
DERIVALDO CELINO DA SILVA	*.*.70178	17224
RAFAELA FERNANDES BORBA	*.*.24130	17226
ROSILENE DA SILVA NASSA BARBOSA	*.*.38187	17227
JARDEL NUNES DA SILVA	*.*.81330	17228
JACQUELINE BENEDITO DA SILVA	*.*.32351	17229
JEOVA JOSE DE MENEZES	*.*.31149	17230
KAROLINE COSTA ALMEIDA	*.*.83178	17231
TEREZINHA DE JESUS SEVERO	*.*.61134	17232
ALINE MAGALHAES ABREU TEIXEIRA	*.*.06120	17233
EMILLY	*.*.08101	17234
DAIANE PEREIRA RAPOSO DE CARVALHO	*.*.78249	17235
KARITA LUCIANA BATISTA DA SILVA	*.*.01140	17236
PRISCILA FERNANDES FERREIRA	*.*.59187	17237
WANESSA BATISTA FERREIRA DA SILVA	*.*.44162	17238
JACIRA KARYNNE GONAALVES DA SILVA RODRIGUES	*.*.11189	17239

FRANCIELIA FERREIRA DE SOUSA	*.*.38139	17240
THAYNARA ZEFERINO MOREIRA	*.*.45111	17241
MATHEUS MARQUES DE SOUSA	*.*.56121	17243
LORENNA CARLLA DA SILVA MORAIS	*.*.28107	17244
AMABILE FERREIRA DE MORAIS	*.*.78106	17245
MARIA APARECIDA DA SILVA MAIA	*.*.10110	17246
MARIA APARECIDA DA SILVA OLIVEIRA	*.*.86186	17247
LIGIA MARINA DE MORAIS MONTAGNA	*.*.07862	17248
DONIZET JOSE DA SILVA	*.*.36168	17249
RUTILENE DOS SANTOS	*.*.54177	17250
MARIA CICERA RODRIGUES DA SILVA	*.*.15163	17251
BIANCA DA SILVA NOGUEIRA	*.*.46138	17252
LETYCIA ELIAS DOS SANTOS RAMALHO	*.*.30100	17253
JOAO PEDRO GOMES DE OLIVEIRA	*.*.13127	17254
MARIA SELI DE SOUZA	*.*.20100	17255
PLINIO FREITAS SOARES CORREA	*.*.70134	17256
CRISTIANE SOARES VICTORINO	*.*.45113	17257
ANDRESSA ALINE DA SILVA NUNES	*.*.76155	17258
LAURITA SOARES GONSALVES	*.*.36178	17259
JOSEANE SOUSA CARVALHO	*.*.31189	17260
CLEONICE DA SILVA OLIVEIRA	*.*.06172	17261
MARISTELA CARVALHO DOS SANTOS	*.*.54119	17263
JAQUELINE PINHEIRO MAGALHAES	*.*.76192	17264
SUSANE NOVAIS BRASILEIRO	*.*.59177	17265
LARISSA RABELO FREITAS	*.*.61103	17266
ANTONY DA SILVA DE SOUSA	*.*.09257	17267
LUANA STEFANY NOGUEIRA DOS SANTOS BORGES	*.*.76191	17268
EDILTON ANTONIO BATISTA SILVA	*.*.33168	17269
KAMILA PADILHA DA SILVA SANTOS	*.*.79191	17270
LUCIA TATIANE ALVES SILVA	*.*.90125	17271
ISADORA CRISTINA ALMEIDA SILVA	*.*.89159	17272
ADRIANA GUIMARAES SANTOS	*.*.85175	17273
WESLEY PEREIRA TONELINE	*.*.00135	17274
JHONATAN SILVA	*.*.11150	17275
ERICA VITORIA RAMOS DA SILVA	*.*.34102	17276
ANIELLE QUALTO VICENTE	*.*.50100	17277

ANA TEREZA RODRIGUES	*.*.73103	17278
EDELINE RODRIGUES GOMES	*.*.50145	17279
LUIS MATHEUS DAMAZIO ANDRADE DA SILVA	*.*.10101	17280
JONATHAN PEREIRA DA SILVA	*.*.70185	17281
DEIVID ANDREW	*.*.88132	17282
TAINI BORGE DE JESUS	*.*.38188	17283
DENYS AUGUSTO NUNES GOMES	*.*.80100	17284
SHEILA SOARES PIMENTA	*.*.83190	17285
VIVIANE SOARES BASTOS	*.*.74119	17287
MYLLENA FERNANDES QUEIROZ DE OLIVEIRA	*.*.10141	17288
LUCIA DE FATIMA DE SOUSA JARDIM	*.*.10106	17289
SABRYNNA	*.*.36100	17290
VALERIA DE ALMEIDA LEAO	*.*.66151	17291
ANA CAROLINA MONGOLIN FIGUEIREDO	*.*.01186	17293
EDIVANI SOARES MOREIRA	*.*.25191	17294
GESSICA PINHEIRO DOS SANTOS	*.*.25500	17295
JANAINA COSTA SILVA	*.*.89165	17296
CINTIA DA SILVA BORGES	*.*.18111	17297
THAISE DIVINA DE SOUSA	*.*.02149	17298
FRANCIELLE PEREIRA DA SILVA	*.*.78138	17299
WALLERY CRISTINA CARDOSO GUEDES	*.*.00199	17300
LORENA MARQUES NUNES	*.*.86102	17301
ADRIEL PABLO SOARES DA CRUZ	*.*.16183	17302
TATIANE ROCHA BAIA	*.*.92108	17303
RAIANE DE CARVALHO CABRAL	*.*.47160	17304
THAYNARA ALVES PROCOPIO	*.*.94100	17305
LUCIENE NASCIMENTO PARREIRA	*.*.86183	17306
ANA PAULA DOS SANTOS OLIVEIRA	*.*.21191	17307
ANA PAULA ALVES RIBEIRO	*.*.26135	17308
RAYANNE NARCISO OLIVEIRA	*.*.05119	17309
POLLYANNA VAZ FURTADO	*.*.25101	17310
ALINE TEIXEIRA DO NASCIMENTO	*.*.42190	17311
ANA GABRIELLA MENDES NOVAIS	*.*.87129	17312
DORISLEYA QUEIROZ DE CASTRO	*.*.35115	17313
ROSILENE RODRIGUES DE ARAUJO	*.*.20194	17314
NARA CRISTINA DA SILVA	*.*.62124	17315

JULIANNA RODRIGUES DE ARAUJO	*.*.11185	17316
JESSICA LORRAYNE MELO DANTAS	*.*.85160	17317
BARBARA MICAEL RABELO RODRIGUES	*.*.15150	17318
BRUNA FERREIRA DA MATA	*.*.61109	17319
MIRLEY CAROLINA PEREIRA LISBOA	*.*.74102	17320
GRAZIELLA LEITE AIRES	*.*.60162	17321
REJANE RIBEIRO COSTA	*.*.88109	17322
DEBORA FERREIRA DA COSTA	*.*.69145	17323
JESSICLEIA PEREIRA DE SOUZA	*.*.60146	17324
SAMIA RIBEIRO DE SOUZA RODRIGUES	*.*.94136	17325
MARIA LUCIANA LOPES DA SILVA PAIVA	*.*.31370	17326
JANAINA SILVA DE SOUSA	*.*.72105	17327
MARIA DAS NEVES ALVES BARBOSA	*.*.62389	17328
NAYARA CRISPIM DE SOUSA	*.*.62172	17329
LAURA GOULART DA SILVEIRA	*.*.12104	17330
CAIO PATRICK PEREIRA DE CARVALHO	*.*.65118	17331
ROSANGELA CARDOSO DOS SANTOS	*.*.22507	17350
MICHELLE MARTINS DA SILVA ALVES	*.*.89122	17351
NAYARA ARANTES MENDONAA	*.*.41139	17352
SOLANGE MAYCKELE COSTA MENDES	*.*.38194	17353
ISRAEL BARBOSA DE SOUZA	*.*.11300	17354
JARDENIA CRISTINA DAMACENA	*.*.44259	17355
PAULA DO NASCIMENTO CARDOSO SANTOS	*.*.16323	17356
TAINARA DIAS DE SOUZA	*.*.03114	17357
NATHALLIE MORGADO BARRETO	*.*.10123	17358
LUCIMAR PEREIRA LOPES	*.*.14100	17359
WEDER DA COSTA MADUREIRA	*.*.68115	17360
LEILA PEREIRA RIBEIRO	*.*.60144	17361
ALCIVANIO GOMES VIEIRA	*.*.44100	17362
BRENDA MARIA TELES E OUTROS	*.*.30172	17363
RAIARA DE ALMEIDA SANTOS	*.*.30124	17364
BEATRIZ FERREIRA MACEDO	*.*.83183	17365
REINATA ROSA DE OLIVEIRA	*.*.02177	17366
CRIS LORRANY DE SOUSA PINHEIRO	*.*.39109	17367
THAYNARA DANTAS DA SILVA	*.*.77188	17368
MARIA DO SOCORRO FERREIRA DE SOUSA	*.*.86468	17369

ESTELA PAOLA CARDOSO DE LIMA FERREIRA MENDES	*.44133	17370
RAINNY FERNANDA VIEIRA DE SOUZA	*.08180	17371
VALDEIDE CARVALHO DE MENESES BARROS	*.52134	17372
SUZANA FERREIRA DE OLIVEIRA	*.49384	17373
JULIO CESAR FERREIRA AVELINO	*.95100	17374
JANE JACIANE DE SOUSA CANTANHEDE	*.10367	17375
KEILY REGINA ALVES	*.59383	17376
MARLUCIA DEODATO FIGUEIREDO	*.29191	17377
VIVIANE TOME MOTA	*.55153	17378
GABRIEL LACERDA DO NASCIMENTO	*.11136	17379
MARLY DA SILVA SANTOS PASSOS	*.28134	17380
SIMONE GONAALVES DA SILVA	*.62177	17381
GEISIELE OLIVEIRA SILVA	*.45128	17382
HOSANA SILVA VIEIRA	*.09152	17383
JULIANA DA SILVA E SOUSA	*.00106	17385
ANA CRISTINA DA SILVA	*.50115	17386
JOSILENE MEIRELES DOS SANTOS	*.59150	17388
MARIA ESPEDITA DOS SANTOS	*.49572	17389
GABRIELA RODRIGUES DO NASCIMENTO	*.79125	17390
RAQUEL LOPES DE PASSOS	*.19168	17392
MAYARA DOS SANTOS SOUSA	*.60161	17393
CELSO OMAR PIRES DOS SANTOS	*.62615	17394
VANUZA MIRANDA PAIXAO CHAVES	*.44154	17395
DIENE LINA DA SILVA	*.81136	17396
RAIANE PEREIRA MARQUES	*.30205	17397
NEURACI DA CONCEICAO SANTOS	*.40115	17398
WEMERSSON DA SILVA GOMES	*.96163	17399
SORAYA RIBEIRO DE SOUZA	*.03150	17400
JACKELINE ANTONIANE FONSECA E SILVA	*.09162	17401
ARIELY ARANTES	*.38124	17402
WALLISON DE SOUZA MARQUES	*.20479	17403
ADELAIDE FAUSTINO DE LIMA	*.10128	17404
KEILA RODRIGUES LKIMA	*.41110	17405
MARIA APARECIDA ALVES LIMA SOUSA	*.51102	17406
EDINA DIAS	*.37287	17407
FRANCIELLE COSTA CARVALHO	*.39189	17408

DAVINA BARBARA	*.*.10161	17409
JESSICA AZEVEDO DOS SANTOS	*.*.37143	17410
ROSANGELA SOUZA LIMA VASCONCELOS	*.*.18200	17411
CASSIA CARVALHO SALES	*.*.74263	17412
JULLYANNA KARLA DOS SANTOS SILVA	*.*.33173	17413
DAYANE RIBEIRO DA SILVA	*.*.53150	17414
MARLY MARCIA RIBEIRO PEREIRA	*.*.08133	17415
EDVALDO PASSOS DOS SANTOS	*.*.86104	17416
ELINE SILVA DOS SANTOS	*.*.40332	17417
HELIDA ROMAO DE OLIVEIRA	*.*.72174	17418
KAROLAINE RIBEIRO CAMELO	*.*.66101	17419
ANA CAROLINY GOMES DA SILVA	*.*.21188	17420
RENATA ALVES DE SOUZA	*.*.42114	17421
TAYLA OHANNA RODRIGUES FURTADO	*.*.86171	17422
MONNA PATYELLE SILVA ROSA	*.*.27100	17423
FLAVIA MARTINS DA SILVA BRAZ	*.*.23190	17425
JAQUELINE LIMA BATISTA	*.*.08106	17426
PALOMA DE OLIVEIRA SANTOS	*.*.97146	17427
BRUNNA NANDA DE OLIVEIRA GUIMARAES	*.*.72104	17428
ELZIRA MARIANA DA SILVA	*.*.70178	17429
MARIA DE FATIMA ANTONIO LIMA	*.*.39120	17430
ELAINE CANDIDA TEIXEIRA	*.*.25168	17431
RAIMUNDO ERNANDES CORDEIRO BARROS	*.*.49119	17432
KAREN ARIANA BRANDAO	*.*.15196	17433
GISELE MARIA RODRIGUES DIONIZIO	*.*.52165	17435
CARLOS SOARES DOS SANTOS	*.*.08153	17436
REGINA RODRIGUES XAVIER BRAGA	*.*.08672	17437
LUCENI LOPES DA SILVA	*.*.10163	17438
CASSIA BATISTA RIBEIRO	*.*.41138	17439
JEANE BUENO DE FREITAS	*.*.15149	17440
JORDANA CORREIA DE ASSIS	*.*.25161	17441
TATIANE VIEIRA SANTOS MORAIS	*.*.21142	17442
HEVLYN ROCHA SILVA	*.*.25153	17443
FRANCISCA NATALIA ARRUDA DA SILVA	*.*.96195	17444
VALMI MARIA DOS SANTOS	*.*.09168	17445
VERONICA RODRIGUES REGIS	*.*.20120	17446

WELIDA PATRICIA OLIVEIRA MIRANDA	*.38108	17448
LAIANA SINARA CASTRO DA SILVA	*.09210	17449
ARIADNE BARRETO AMANCIO	*.34117	17450
CANDIDA	*.69187	17451
ILKA VIERA LIMA	*.56271	17452
RENILDA MARIA E JESUS OLIVEIRA	*.02134	17453
KELLY RODRIGUES DE MIRANDA	*.13180	17454
DEUZILEIA BARBOSA DE SOUSA	*.26134	17456
IZABELLA MARQUES PALMERSTON	*.70102	17457
INGRID FERNANDES DA SILVA	*.88447	17458
MARIA DE FATIMADE FATIMA BARROS DE LEMOS	*.56153	17459
MARCELINO MOREIRA NETO	*.25335	17460
WISLEY FERREIRA DA SILVA	*.90154	17461
KAREN GIOVANNA DE SOUSA RODRIGUES	*.90109	17462
ANA PAULA COSTA FREIRE	*.46182	17463
MARIA DO SOCORRO CARDOSO DE OLIVEIRA	*.13120	17464
ELIVANIA SIQUEIRA CORREIA	*.29190	17465
DEISY SOARES RODRIGUES	*.52165	17466
EDINEIA TEIXEIRA DA SILVA	*.13182	17467
DAMIANA TEIXEIRA DE LIMA SILVA	*.13162	17468
ANNIKELY SILVA RODRIGUES CAETANO	*.46161	17469
DANUSA SOARES DOS SANTOS FERNANDES	*.91120	17470
SANDRA NEVES DA SILVA	*.51104	17471
ALAIRCE LOPES DA SILVA PEREIRA	*.60134	17472
WELITON DIVINO GOMES JUNIOR	*.75157	17473
DEBORA RESENDE DA SILVA	*.90139	17474
MARTA APARECIDA FERREIRA DOS SANTOS	*.61232	17475
JOSE PEREIRA GOMES	*.50163	17476
VINICIUS PARREIRA MAIA	*.18108	17477
AMANDA MARTINS BARROS	*.34128	17478
KALITA COSTA PEREIRA	*.38155	17479
GISELE RODRIGUES DE JESUS	*.21188	17480
LAURA BEATRIZ ROCHA DOS SANTOS ALMEIDA	*.25163	17481
NATHALIA NUNES DE SOUZA MELO VIEIRA	*.96154	17482
MARIA HELENA ALVES DE BRITO	*.22104	17483
ALYNE LOPES MARIANO	*.58124	17484

YASMIM BARROSO DA SILVA	*.33285	17485
ALINE PATRICIA CUSTODIO	*.29151	17486
VERIDIANA SANTANA ANDRADE DE JESUS	*.51587	17487
PAULO CEZAR	*.80130	17488
MARCIA DE SOUZA MENDONCA	*.90172	17489
TATIANA DA SILVA ANDRADE	*.40317	17490
VITORIA APARECIDA DO NASCIMENTO SILVA	*.49151	17491
SUZANA APARECIDA DE MELO	*.77102	17492
LANA MARA DE ARAUJO	*.25186	17493
LEONARDO VICTOR SILVA	*.15199	17494
ROSA MARIA ALVES GOES	*.53191	17495
PATRICIA DE JESUS GARCIA SANTOS	*.12115	17496
FRANCISCO DE ASSIS DOS SANTOS RIBEIRO	*.66150	17497
SINARA OLIVEIRA DOS SANTOS	*.50142	17498
LIDIANE SARAIVA SILVA	*.13149	17499
ROSIANE NASCIMENTO LIMA	*.93178	17500
MYLENA DAMASCENO CRUZ	*.64165	17501
ROBERTA CAVALCANTE REIS	*.95100	17502
DJENIFER MAGALHAES DA SILVA	*.06185	17503
FELISBERTO MOREIRA DA COSTA	*.80272	17504
MARIA APARECIDA CARNEIRO DA SILVA	*.31149	17505
TATHIANE MORAES GOMES	*.90163	17506
CARLOS EDUARDO NONATO FERREIRA	*.10179	17507
MARIA GABRIELA FELBER GOMES	*.78125	17509
FILOMENA BARROS DOS SANTOS	*.36385	17510
CLEIDIMARA DE JESUS SANTOS	*.41136	17511
HENRIQUE CESAR SABINO MOREIRA	*.37172	17512
ITALANY DA CONCEIAAO OLIVEIRA SOUSA	*.01150	17513
VALQUIRIA LIMA DE MOURA	*.47151	17514
PAULA LEAL SOARES DE OLIVEIRA PONTES	*.04106	17515
ELIZABETH CAETANO DE SOUZA E SILVA	*.92117	17516
IARA SOUZA MOTA	*.95176	17517
PRISCILLA CAMPOS DE OLIVEIRA ARAUJO	*.68188	17518
MARIANALVA MARIA DOS SANTOS GOMES	*.22168	17519
FELIPE QUEIROZ DE RESENDE	*.80119	17520
GABRIELA FERREIRA GARCIA SILVA	*.85119	17521

DIOMARIA LEMOS DA MOTA	*.*.50505	17522
WALTERLINS MOREIRA ROSA	*.*.80178	17523
HENRIQUE SOARES DOS ANJOS	*.*.10109	17524
JESSIKA SILVA BORGES	*.*.34140	17527
KATIA REGINA DA SILVA	*.*.21191	17528
CLAUDIA RAFAELA MEDEIROS MARTINS	*.*.93143	17529
MARIA ETERNA FERNANDES	*.*.61149	17530
MARIZA ROCHA DOS SANTOS	*.*.12110	17531
KEILYANE SOARES DA CONCEIAAO	*.*.24106	17532
PATRICIA DAMASIA GOMES	*.*.92145	17533
WENISKLEY GONAALVES SILVA SANTOS	*.*.29160	17534
CRISTINA DE OLIVEIRA MACHADO	*.*.51148	17535
LUZIA MARTINS DE MOURA MORAIS	*.*.70149	17536
FRANCISCA MARCOS DA SILVA	*.*.13151	17537
BEATRIZ RIBEIRO DA SILVA	*.*.35188	17538
DAIANE RIBEIRO DOS SANTOS MAGALHAES	*.*.49164	17539
CILFFARLHA OLIVEIRA SOUSA ALENCAR	*.*.96104	17540
DANIEL ANTONIO GONAALVES DA SILVA	*.*.64110	17541
ANTONIA DA SILVA ALVES	*.*.40123	17542
RAFAELLE FARIAS DE MOURA	*.*.44145	17543
SELINA SILVA GONAALVES	*.*.03173	17544
DEUZINHA APARECIDA CANDIDA SILVA	*.*.06149	17545
ELOILVES SOUZA DE JESUS	*.*.61107	17546
ALESSANDRA MACHADO SALES	*.*.01172	17547
KETLYN TELES SOARES	*.*.76155	17548
MARIA DO ESPIRITO SANTO CARDOSO DE SOUZA	*.*.81168	17549
RAYANNE PEREIRA DE JESUS	*.*.41190	17550
MARIA HELENA MARCORIO DOS SANTOS	*.*.78172	17551
FRANCISCA DE MATOS BEZERRA ALBUQUERQUE	*.*.82410	17552
LORENA LORRANE DOS SANTOS RODRIGUES	*.*.01139	17553
TATHIANE DIAS DE ARAUJO	*.*.99131	17554
VALDILENE MACIEL	*.*.83369	17555
GIRLON JOSE PEREIRA DE MORAIS FILHO	*.*.84152	17556
EVANI RODRIGUES CARDOSO	*.*.30159	17557
KALLITA DOS SANTOS VIANA	*.*.00144	17558
ROMERITO DA SILVA NUNES	*.*.33178	17559

NEUSA DE FATIMA LOPES	*.*.95172	17560
JAQUELINE DE JESUS MACHADO	*.*.01148	17561
DARMI GONCALVES DE JESUS	*.*.93100	17562
NAYELLY SILVA BRAGA	*.*.08127	17564
LUCIANA CRISTINA CAMPOS DA SILVA	*.*.44102	17565
KENIA PEREIRA BATISTA	*.*.83160	17566
SANDRA LOPES PEREIRA	*.*.91699	17567
VINICIUS FERNANDES DA SILVA	*.*.26133	17569
KESSIA FRANCCIELE DA SILVA GOMES	*.*.50654	17570
SANDRA GOMES DE SOUZA	*.*.23116	17571
LUCIENE MATOS DE JESUS XAVIER	*.*.21139	17572
RHANDRIA NAVES LOURENAO	*.*.83118	17573
BRUNA MARIA FERREIRA RIBERO	*.*.98140	17574
ANITA DIAS BARRETO	*.*.78167	17575
VALDERICY GONCALVES COSTA	*.*.02386	17576
BIANCA PEREIRA DOS SANTOS	*.*.54121	17577
LAZARA DAMIANA MENDONCA SILVA	*.*.98180	17578
LARISSA PEREIRA NERES	*.*.96171	17579
CRISTIANE	*.*.73140	17580
LEIDIANE ARAUJO DE OLIVEIRA	*.*.59154	17581
GRAZYELE RAMOS DE SOUSA	*.*.76125	17582
MARIA RITA ALMEIDA DA SILVA	*.*.54364	17583
NATALIA PEREIRA SOUZA	*.*.93160	17584
ANTONIO NAILSON PEREIRA DOS SANTOS	*.*.70281	17585
MARIA ELIANE DE JESUS DOS SANTOS	*.*.48159	17586
RITA DE CASSIA DE SENA FREITAS	*.*.80309	17587
SARAH PEREIRA SANTANA DA SILVA	*.*.65158	17588
ISABELLA SUAID ROSA DE OLIVEIRA	*.*.53103	17589
LAYS ROSA RIBEIRO	*.*.72170	17590
SHIRLEY	*.*.78172	17591
MARILENE FERREIRA SANTOS	*.*.16153	17592
ANDREIA DA SILVA BEZERRA	*.*.80165	17593
ANA BEATRIZ CARDOSO DOS SANTOS	*.*.83119	17594
ELIVANIA DE SOUSA	*.*.76126	17595
DERCILIA RODRIGUES PIRES	*.*.84172	17596
LUNA KALLIETT RAMOS PEIXOTO	*.*.29120	17597

MAGNA FRANCISCO DA	*.02106	17598
ALINE MOREIRA DOS SANTOS NASCIMENTO	*.64196	17599
ROMENIA CARLA CARDOSO ROSARIO	*.69248	17600
LUCIANE RODRIGUES MOREIRA GOMES	*.55204	17602
SANDRA MARA MARTINS LIMA	*.60134	17603
GLEICE ALVES DE PAULA	*.51690	17604
MIKAELY DE CASSIA SENA DE OLIVEIRA	*.45862	17606
JOANA DARK DE OLIVEIRA LIMA	*.99195	17607
KELLY MARIA LEAL SOARES	*.59115	17608
JOSE CARLOS DE BRITO	*.53134	17609
SARA DERONEIDE AFRO DOS SANTOS	*.04168	17610
SHEILA DE JESUS SANTOS	*.85209	17611
SATILA KATRINI ALMEIDA DA SILVA	*.17104	17612
LARISMAR	*.38105	17613
ANTONIA MARIA SILVA NASCIMENTO	*.04372	17614
MARIA JOSE PEREIRA BEZERRA	*.50263	17615
KELLY CRISTINA FARIAS LEITE	*.15253	17616
FLAVIANE FREITAS GOMES RODRIGUES	*.62186	17617
JORDY MARTINS DE SOUSA SANTOS	*.59169	17618
SAYONARA MOREIRA SILVA	*.31194	17619
DANIELA SILVA DA PAZ	*.30100	17620
PRISCILA MARIA VIANA SILVA	*.33189	17621
FRANCISCA MENDES DA SILVA ALVES	*.19356	17622
PEDRO HENRIQUE SOUSA ARRUDA	*.42132	17623
ARTHUR JOSE GONAALVES DE FARIAS	*.51105	17624
LEIDIJANE DE SOUZA DIAS CAMBUI	*.73187	17625
BRUNA MAIA GUIMARAES DE OLIVEIRA	*.82155	17626
CELMA FERNANDES DE OLIVEIRA	*.35134	17627
TATIELLE VIEIRA LIMA	*.95175	17629
MARIANA XISTA ROSA NETA	*.11106	17630
ADRIANA DA CONCEIAAO CAMPOS	*.61362	17631
BRUNA RODRIGUES GOMES	*.37189	17632
PATRICIA EISENHOWER PEREIRA	*.31181	17633
ANTONIO JOSE DE LIMA	*.56134	17635
NEURIVANIA DA CONCEICAO SANTOS	*.38194	17636
PALOMA DOS ANJOS COSTA	*.45100	17637

FRANCIELLE FERREIRA DA SILVA	*.*.29104	17638
PATRICIA ESTIVAL	*.*.58120	17639
LORAINNE MUNIK SILVA	*.*.24645	17640
LILIAN ARRIEL DA SILVA	*.*.25168	17641
GEAN CARDOSO DOS SANTOS	*.*.96165	17642
RUTH PEREIRA SANTANA	*.*.80520	17643
EDUARDO SILVA ALVES	*.*.72186	17644
RAFLESIA DE OLIVEIRA CAMPOS	*.*.62191	17645
VERUSKA MACHADO DA SILVA	*.*.42187	17648
OLIVIA GRAZIELA CARVALHO MODESTO	*.*.13147	17650
UBIRAJARA RIBEIRO ALMEIDA DE OLIVEIRA	*.*.12138	17651
CARLA BRITO MENDES	*.*.69134	17652
ELIVANIA FERREIRA FERNANDES	*.*.57160	17653
MARINA GABRIELA DA ROCHA BOTELHO	*.*.56357	17654
MORGANA MEDEIROS ROCHA SANTOS DE OLIVEIRA	*.*.77170	17655
LARISSA CRUZ	*.*.40114	17656
ALAIANE SILVA SOUSA	*.*.60350	17657
FLORENCIA DOS SANTOS FERNANDES	*.*.38373	17658
THALIA DA LUZ NASCIMENTO	*.*.62144	17659
RICELLY LUDMILA LOPES DA SILVA	*.*.70133	17660
EVANY ALVES CENA	*.*.11249	17661
WALSERO JAMES BRANDAO	*.*.83162	17662
JANE TOMAZ DINIZ	*.*.97153	17663
VERANA XAVIER DOS SANTOS	*.*.45593	17664
PRISCILA ROBERTA NUNES	*.*.61359	17665
KINBERLY GONAALVES RODRIGUES	*.*.74100	17667
LAUSIMIRO GUIMARAES	*.*.83168	17668
ELIETH DE SOUZA ALENCAR	*.*.95191	17669
GABRIEL ABREU SOARES	*.*.06180	17670
MILLEYDE MARIANE SILVA SANTOS	*.*.69153	17671
FABIO DOS SANTOS BARBOSA	*.*.37866	17672
WEMERSON ALVES FERREIRA	*.*.46104	17673
ADRIK HAULLER DE SOUZA OLIVEIRA	*.*.63190	17674
BRASINA TELES DOS SANTOS	*.*.33153	17675
BRUNA SILVA DE JESUS	*.*.98110	17676
FRANCIVALDA BARBOSA DA SILVA	*.*.13300	17677

MARLENE FERREIRA	*.61343	17678
LARA EMILY SOUSA	*.58165	17679
SORAIA GOMES MARTINS	*.34122	17680
CINTHYA ROSA PEREIRA DA SILVA	*.74163	17681
MATHEUS SOARES COUTO	*.95117	17682
EMILLE DA COSTA PEREIRA VIEIRA	*.25118	17683
SHIRLEY AZEVEDO ROSA	*.00110	17684
ONEIDE LOPES SILVA	*.16108	17685
BENEDITA PEREIRA DE MORAIS	*.46168	17686
WILKER CASTRO	*.45176	17687
DEBORA MARTINS DA SILVA	*.22134	17688
DIVINA MODESTO DE SOUZA	*.77172	17689
MARCUS VINICIUS COSTA SANTOS	*.74170	17690
BRUNA SILVA SIQUEIRA	*.34357	17691
VANESSA MARQUES CALIXTO	*.03103	17692
WILEI PEREIRA DA SILVA	*.23150	17693
JULIANA RABELO DA SILVA	*.59300	17694
MARIA DO SOCORRO XAVIER	*.53387	17695
JULIANE ANTUNES DE MORAES	*.48819	17696
CARMELUCIA GOMES DA CONCEICAO	*.99168	17697
ANTONIA APARECIDA DE ALMEIDA RODRIGUES	*.43102	17698
ZENILDA MOREIRA SILVA	*.80153	17699
SEBASTIANA MARIA SANTOS NOBRE	*.36272	17700
DELVAIR BERNARDELI	*.90134	17701
OSMARINA DOS REIS FEITOSA	*.66320	17702
JOSELITO PEREIRA DA SILVA	*.16120	17703
FRANCY HELLEM BALBINO DA SILVA	*.32103	17704
KARITA ROSA BORGES TAVARES	*.54126	17705
JANES DEAN AMORIM NOGUEIRA BUENO	*.94183	17706
DEOCLECI ALVES DE SOUSA	*.27153	17707
WESLAINE FERNANDES DA SILVA	*.81101	17708
VANIA APARECIDA DOS SANTOS ELEODORO	*.59155	17709
JORDANNA DIAS VALADARES	*.54146	17710
LUIZ RANULIO DA SILVA LOPES	*.76140	17711
WANDERSON GOMES SALES	*.43187	17712
DHARABE BAJULY DE SOUZA	*.37179	17713

MARIELLY RODRIGUES DE	*.43165	17714
ADENILDA MARIA GONCALVES	*.40169	17715
VANIR GONAALVES DA SILVA	*.44115	17716
JAQUELINE SANTOS SANTOS OLIVEIRA	*.00253	17717
ANA CAROLINE ARAUJO DA COSTA	*.14618	17718
JOSMALI YARITZA PADRINO SANTAMARIA	*.09277	17720
VINICIUS COLARES DE OLIVEIRA	*.89166	17721
KAMILA MORAIS DIAS	*.47196	17722
IZABEL CRISTINA DA SILVA LACERDA	*.97172	17723
JOSANE PEREIRA DA SILVA OLIVEIRA	*.99118	17724
SEBASTIAO CANUTO DE OLIVEIRA	*.18168	17725
KASSIA DE OLIVEIRA SILVA	*.21178	17726
MARIA DE FATIMA LOPES DO VALE	*.58118	17728
ANALUCIA FARIAS DE SOUSA	*.66506	17729
TALITA MIKAELE PEREIRA DE ABREU	*.81300	17730
ALAYNNE NOGUEIRA DINIZ	*.09142	17731
BRENNA AGOSTINHO DOS SANTOS	*.39154	17732
RAFAEL FREDERIC TERRA MONTEIRO	*.71108	17733
ANA PAULA ROSA DE CARVALHO	*.81112	17734
MARLY SOBRINHO OLIVEIRA	*.43115	17735
NEIDE SONIA FARIA SANTOS	*.77190	17736
BEATRIZ KATIA	*.51150	17738
FATIANNE GRACIELE FERNANDES DA COSTA	*.67120	17739
FERNANDA GOMES DE ARAUJO	*.08220	17740
BEATRIZ LOURDES DE SOUSA DUARTE	*.12801	17741
MARCELO AUGUSTO DA SILVA CAVALCANTE	*.46192	17743
PRISCILLA TEREZINHA DE FREITAS	*.41129	17744
JOAO BATISTA DA SILVA	*.68168	17745
GUILHERME BARBOSA DANTAS SANTOS	*.05169	17746
CLAUDILEIA DOS SANTOS MOREIRA	*.52183	17747
MARILDES CANDIDA DE MOURA	*.59120	17748
MARIA DAS GRACAS GONZAGA DA SILVA	*.11320	17749
LAURIANY DOS SANTOS MARTINS	*.40167	17750
VERA LUCIA MARTINS LIMA	*.72134	17751
SANDRA PEREIRA DA SILVA	*.14106	17752
MARIA APARECIDA DA SILVA	*.80134	17753

PAMELA VOLPATO SILVA VIANA	*.*.04120	17754
WARLY SOUSA SILVA FERREIRA	*.*.92149	17755
MARIA ELIZANGELA LIMA DE ARAUJO	*.*.84120	17757
LEIDIANE JACINTO SANTOS	*.*.50108	17758
PATRICIA GOULART VIEIRA	*.*.10134	17759
ROSALVO BATISTA DE OLIVEIRA	*.*.24506	17760
EDNILZA RODRIGUES DE SOUSA	*.*.16168	17761
REGINA LUCIA RAMOS	*.*.56120	17762
JOSELIA DANTAS DE MORAES	*.*.58372	17763
THAIS CRISTINA SILVA MONTEIRO	*.*.99100	17764
KEREN DANIELLY GONAALVES CAVALCANTE	*.*.22110	17765
JAQUELINE PAIXAO DA SILVA GOMES	*.*.37172	17766
ERIKA FELIPE DA SILVA	*.*.43899	17767
DANIELE ABEL DO NASCIMENTO	*.*.43300	17768
SAMARA MARTINS DA SILVA AMORIM	*.*.82182	17769
SHIRLENE PEREIRA GOMES	*.*.80149	17770
MARIA DE FATIMA FIRMINO DA SILVA MENDONAA	*.*.86234	17771
EDUARDO LUIZ DE SOUZA	*.*.95173	17772
SIRLEI PEREIRA NEVES	*.*.90134	17773
RAIANY DE SOUSA ARAUJO STIVAL	*.*.46189	17774
BRUNA MARIA DE JESUS	*.*.61106	17775
ANILDA SANTANA NASCIMENTO FERREIRA	*.*.09519	17776
SANDRA CANTUARIA FRANAA DE PAULA	*.*.72168	17777
ELIZANGELA DOS SANTOS SILVA	*.*.88300	17778
LILIAN DAS GRAAAS NUNES SANTOS	*.*.13100	17779
DEBORA LORRAYNE PEREIRA SILVA	*.*.46165	17780
EVANILDE GOMES DE ALMEIDA	*.*.02220	17781
FRANCISCA PATRICIA DE ARAUJO	*.*.86182	17783
VALCLER WENTHEN CRUZ RIBEIRO	*.*.79215	17784
MARIA PEIXOTO DOS SANTOS	*.*.28153	17785
MARIA DE LOURDES NEGREIRO	*.*.76700	17786
SELEONE PINTO RIBEIRO	*.*.75172	17787
MARIA DILEUSA DA S OLIVEIRA	*.*.96115	17788
KELIANY DE ALMEIDA LIMA	*.*.98272	17789
JOELSON VIEIRA SOUSA	*.*.14203	17790
MARCIANA DA SILVA	*.*.06253	17791

DAMIANA DOS SANTOS	*.89596	17792
MAURIZIA DE SOUZA GUIMARAES	*.59134	17793
CAMILA CARVALHO PEREIRA	*.85133	17794
THAIS FRAGA FERNANDES	*.52146	17795
JOAO PAULO GARCIA GUERREIRO	*.18153	17796
KAMYL A SOUZA PIRES	*.51187	17797
LUIDEGLAN DE SOUSA BORGES	*.42150	17798
ANTONIA THAMIRIS OLIVEIRA DA SILVA	*.48322	17800
KELIANE SERRA FONSECA	*.13390	17801
ERLANE PEREIRA DA CUNHA	*.12146	17802
FABRINA CAMARGO DE CARVALHO	*.82188	17803
MARIA JOSE	*.10179	17805
EDVANIA PEREIRA DOS SANTOS	*.44170	17806
VANESSA MARIA DE JESUS ANDRADE	*.96379	17807
DENISE POLYANNE REIS	*.87380	17809
MARCELINA MOREIRA DE LIMA	*.51100	17810
ADRIELLY BARBARA EUFRASIO	*.23170	17811
ELIENE COSTA	*.38172	17812
TASSIA MIRANDA DE ALMEIDA	*.85188	17813
ELIANE CHAGAS DE SOUZA RODRIGUES	*.65100	17814
EDMARA SILVA GALDINO	*.95609	17815
AMANDA REGINA PEREIRA	*.37150	17816
ANDRIELLE DIAS DE JESUS DAMACENO	*.50105	17817
FERNANDA FELIX FERREIRA	*.51100	17818
DIEGO BARBOSA TAVARES	*.67145	17820
LUCIANO MARTINS DIAS	*.35187	17821
SHEILA CRISTINA DANTAS	*.71160	17822
REGINALDO SOARES DA FONSECA	*.05104	17823
ALESSANDRO VICENTE DE SOUZA CORDEIRO	*.25183	17824
REYLANE BARRETO DE LIMA ALMEIDA	*.70160	17825
NILDA PINHEIRO DE MATOS REZENDE	*.40163	17826
WILSON BORGES PEREIRA	*.76117	17827
DIVANA PEREIRA SANTOS	*.52187	17828
DANIELA DA SILVA MARQUES BRAGA	*.75143	17829
DEDIANE PEREIRA DE SOUSA	*.61274	17830
NIELLY STEPHANNY MARIA MARQUES SILVA	*.19143	17831

ROSINETE SOARES DA FONSECA	*.*.22104	17832
THAIS APARECIDA DA COSTA SILVA	*.*.24114	17833
ODINETE MACEDO LIMA	*.*.19204	17834
GLAUCIA BATISTA DO NASCIMENTO	*.*.37188	17835
JESSIKA RODRIGUES DE OLIVEIRA	*.*.59104	17836
POLIANA DOS SANTOS VIEIRA	*.*.15385	17837
RAIMUNDA FERREIRA GOMES	*.*.88143	17838
GABRIEL SILVA MONTEIRO	*.*.61108	17840
ADRIANE FATIMA DE ARAUJO	*.*.58878	17841
KATIANE ALVES BUENO	*.*.00163	17842
MYLENNIA SOARES DE JESUS	*.*.09190	17844
LUIZ GUSTAVO FELIX DE OLIVEIRA	*.*.06129	17845
PAULA CRISTINA ENRROMA	*.*.98177	17846
WATERSON PEREIRA DE ALMEIDA	*.*.94132	17847
LEIDIANE GABRIEL DOS SANTOS	*.*.54127	17848
RAIMUNDA MENDES PINTO	*.*.72102	17849
JOANA ALVES DE ARAUJO	*.*.46134	17850
ELIANA MARTINA DA SILVA	*.*.27319	17851
CAMILA SCARLET DE LOURDES SOUZA	*.*.27140	17852
APARECIDA MARQUES RODRIGUES	*.*.74134	17853
TATHIANE MENDANHA DE OLIVEIRA SANTOS	*.*.98142	17854
EDILAINE FERREIRA DE OLIVEIRA CORDEIRO	*.*.66103	17855
ALINE CAMILA SILVA SOUZA	*.*.73167	17856
JENNIFER CARNEIRO DA SILVA	*.*.07122	17857
ITAYARA DAS GRACAS CARNEIRO TEJO	*.*.71272	17858
LAIS DA SILVA SILVERIO	*.*.01187	17859
REGINA NOVAIS DE SOUZA	*.*.18186	17860
ADRIANA PEREIRA DA SILVA	*.*.90144	17861
LEILA ANANIAS DE OLIVEIRA	*.*.01134	17862
ROSANGELA RODRIGUES	*.*.12158	17863
VINICIUS MARQUES DA SILVA	*.*.50187	17864
DENISE MARTINS DA SILVA	*.*.51122	17865
NUBIA BATISTA DE FARIA	*.*.17198	17866
VALDERI DA COSTA DIAS	*.*.94104	17867
MARIA DE JESUS SALES RODRIGUES	*.*.26355	17868
THAIZI XAVIER DE JESUS	*.*.81140	17869

SANDRA BATISTA	*.*.11187	17870
JULIANA RODRIGUES PEREIRA	*.*.01140	17871
ANA PAULA ALENCAR COSTA	*.*.63326	17872
DAIANE SOUZA DE JESUS	*.*.33316	17873
ELIETE DA SILVA ANDRADE	*.*.64388	17874
HELLEN MONIQUE FERREIRA DA SILVA	*.*.61190	17876
JESSICA MACHADO DE BRITO	*.*.96177	17877
ERISLANE MARIA ALVES FERREIRA	*.*.67135	17878
ANAIANNE DE ARAUJO ROCHA	*.*.20269	17879
SUAZANA PEREIRA BARBOSA DA SILVA	*.*.33110	17880
SILVANA OLIVEIRA SANTOS	*.*.90178	17881
ADRIANA NASCIMENTO RODRIGUES	*.*.75652	17882
DANIELLY DIAS	*.*.39105	17884
BRUNA PEREIRA BEZERRA MORAIS	*.*.78106	17885
MISMA MARQUES MARTINS	*.*.52109	17886
THALITA HAGAR OLIVEIRA SILVA	*.*.77150	17887
REYLLA CORDEIRO FARIA CAMPOS	*.*.42151	17888
SABRINA ARAUJO	*.*.51611	17889
IRISMAR PEREIRA DA SILVA	*.*.55291	17890
MARA CRUZ DE OLIVEIRA OLIVEIRA	*.*.99268	17891
MARIA LUCIA DA SILVA SA	*.*.99336	17892
FRANCISCA MARIANO SILVA RIBEIRO	*.*.75107	17893
LAURYNNE MARIA DE FREITAS	*.*.11187	17894
THATIELLY RODRIGUES FREITAS	*.*.46155	17895
KARINE NERES DE OLIVEIRA	*.*.62181	17896
NEYLIANE CANJAO LIMA E SILVA	*.*.97333	17897
EUCLARICE PEREIRA MESQUITA	*.*.12115	17898
BRUNA MAIARA SANTOS DE FARIAS	*.*.99174	17899
MARTA SOUSA COSTA	*.*.46140	17901
PERCIDINA DE PAULA	*.*.21149	17902
YHANKA SOUSA NEGREIROS	*.*.10143	17903
SILVIA DOS SANTOS MONTEIRO FERNANDES	*.*.34172	17904
ANDRESSA RODRIGUES CORREIA	*.*.99623	17905
ROSICLEIDE MARTINS DOS SANTOS	*.*.58143	17906
LIVIA FERREIRA DOS SANTOS	*.*.36102	17907
JACILENE SANTOS SANTANA	*.*.11304	17908

KELITT GOMES TEIXEIRA DA SILVA	*.78106	17909
ALEXANDRE LUCINDO ALVES LEMES	*.33189	17910
WANESSA CRISTINA LOPES DA SILVA	*.02185	17911
WANESSA ROSA DA SILVA ABRAO	*.77141	17912
ADRIANA RUFINA DA SILVA	*.10125	17914
TATIELLE GOULART SILVA	*.68196	17915
ADRIANA DE JESUS DE SOUZA	*.05190	17916
JAIME JOSE DE REZENDE DOS SANTOS	*.91189	17917
MARIA DALUZ RODRIGUES DO NASCIMENTO	*.53111	17918
ALINNE BARBOSA DE JESUS	*.95145	17919
FRANCISCA DA CONCEICAO DA SILVA	*.37385	17920
SILVANA CARDOSO GOMES	*.62142	17922
LUCIENE BARBOSA DE FRANAA	*.97117	17923
INGRYD GABRYELLY PEREIRA VICENTE MENDES	*.48169	17924
ARLENE DIAS ALVES	*.43375	17925
STEFANY KAROLAINE DOS SANTOS PEREIRA	*.62122	17926
VANUZA PEREIRA DE MELO	*.90148	17927
NEUZA SILVA ROSA DA ROCHA	*.61115	17928
THAYRES SOARES FEITOSA	*.26111	17929
LAURENA CARDOSO DE SOUSA	*.36161	17930
MARCELO GOMES DA SILVA	*.89151	17931
NILVANDA APARECIDA ALVES TAVARES	*.79191	17932
GETULIO ELIAS DE MELO JUNIOR	*.88124	17933
JORDANA ALVES DE CARVALHO	*.90108	17934
DANIEL MARTINS PEREIRA ALVES	*.40169	17935
ADRIANO DE ARAUJO	*.95302	17936
ANTONIA GOMES DE SOUSA	*.40300	17937
DAINARA SOARES	*.74318	17938
ROSALVA DE SOUSA BARBOSA	*.31172	17940
MAYRA CLAUDIA SANTANA PIRES	*.84257	17941
CESARIO MARTINS MARQUES	*.42149	17943
ISAMAURA MARTINS LINO	*.07115	17944
MARIA ESTEFANY PINHEIRO DO VALE	*.96347	17945
MADALENA DAIANE BRITO	*.53115	17947
GIOVANA DA SILVA MENDONAA	*.47192	17948
THALYENE BATISTA SILVA	*.29188	17949

KARITA DOS SANTOS LOPES	*.78178	17950
BRUNA COSTA GUIMARAES	*.62100	17951
WANDELEY DE ALMEIDA CUNHA	*.85838	17952
TEREZINHA ALVES DA SILVA	*.07168	17953
LAMOURIEUX RODRIGUES DE ALMEIDA	*.21100	17954
GICELE CARLOS DUARTE	*.90134	17955
REGINEIDE RIBEIRO DE ARAUJO	*.34113	17956
MARCIA DA SILVA ALMEIDA	*.51101	17957
ROSALINA DE FATIMA RODRIGUES NOGUEIRA	*.88253	17958
FABIANA DE PAULA VIEIRA E OUTRA	*.84144	17959
JAQUELINE LEMES COELHO	*.15134	17960
MARIA PESSOA DE SOUSA	*.17366	17961
LAYS RIBEIRO MACIEL	*.55128	17962
GENILDA ALVES DA SILVA DUARTE	*.60390	17963
MARIA ELAINE DO NASCIMENTO TRAPIA	*.60401	17964
EVILYNN CRISTINA ALVES NASCIMENTO	*.55100	17965
VALCI ALVES DE LIMA	*.13172	17966
MARLENE DOS SANTOS MACHADO	*.88134	17968
ROSELEIDE LINAS DA SILVA	*.04191	17969
RONY COLMENARES	*.95269	17970
ELIVANIA PEREIRA DO NASCIMENTO	*.91184	17971
JAQUICILENE PEREIRA NASCIMENTO	*.60254	17972
VALDENICE LOPES DA SILVA	*.31540	17973
JULIANA SILVA MACIEL	*.60138	17974
LILIAN CRISTINA GOMES DA SILVA	*.68172	17975
JOYCE DA CRUZ SILVA	*.82370	17976
LUCILENE PEREIRA DA CONCEIAAO	*.17179	17977
SIRLEI APARECIDA DA SILVA CAMPOS	*.40125	17978
EDIGLEIA LIMA DE ARAUJO	*.62302	17980
MARLENE DA SILVA SOUZA	*.94110	17981
DIVINA JANUARIO DE FARIA	*.22191	17982
DAYANE ROSA DA SILVA	*.33103	17983
GRACIELLE MENEZES SILVA	*.84168	17984
KEVELYN NUNES DOS SANTOS	*.10124	17985
JORDANNA BATISTA DE LIMA SILVA SANTANA	*.33170	17986
ARLETE MARIA DE BRITO	*.61172	17987

GEICY KELLE DE ALMEIDA	*.*.87249	17988
BRAZ RAMALHO DA SILVA	*.*.52172	17989
DAISE PEREIRA DA SILVA	*.*.25191	17990
DAMARIS DA SILVA DA COSTA	*.*.80160	17991
EVA PEREIRA MAGALHAES	*.*.42100	17992
ADRIANA ANTUNES BONIFACIO VIEIRA	*.*.26118	17993
LEILA SABINA DE OLIVEIRA DIAS	*.*.42120	17994
GABRIELA PORFIRIO	*.*.45153	17995
MARIA GLEICIANA DA SILVA MACIEL	*.*.81300	17996
EDNALDO CARLOS TEIXEIRA	*.*.83104	17997
HALANNA BRUNNA PINHEIRO TORRES	*.*.00146	17998
MONICA PEREIRA DE SOUSA	*.*.80320	17999
JHONE DA COSTA FERREIRA	*.*.88107	18000
ANTONIO DE JESUS SOUSA	*.*.95382	18001
CAMILA FRANCIELY FERREIRA DE OLIVEIRA	*.*.00165	18002
ELEUSA ALVES DE A SANTOS	*.*.31172	18003
LEIDIANE SABINA DA SILVA	*.*.65190	18004
GABRIELA BATISTA	*.*.63146	18005
ORLANDO RAMOS DE SOUZA JUNIOR	*.*.98130	18006
FLAVIA DANIELE ALMEIDA DE OLIVEIRA	*.*.86185	18007
MARLY RODRIGUES DOS SANTOS PIRES	*.*.65153	18008
RONIVALDO BENTO DA SILVA	*.*.39153	18009
CRISTIANE ALVES DE ALMEIDA	*.*.09134	18010
ESTEFFANE REGO GUIMARAES	*.*.62187	18011
SHERLA RODRIGUES AGUIAR	*.*.13191	18012
KEISSE AIRES DE OLIVEIRA	*.*.04178	18013
LUANA DIAS DOS SANTOS	*.*.14124	18014
ROMILDA MARIA FERREIRA	*.*.92149	18015
GERISVAN ARAUJO SILVA	*.*.20359	18016
ANA CELIA ALVES DA SILVA	*.*.96110	18017
RUBIA SILVA DE OLIVEIRA MARQUES	*.*.51187	18019
JHENIFFER FERNANDES DE SENA DO CARMO	*.*.48186	18020
WYOHANA MILENA ROSA DE MOURA RODRIGUES	*.*.93136	18021
WEBER DO REIS DA SILVA SALES	*.*.59120	18022
KEROLAYNE UNIQUE VIEIRA MENDONAA	*.*.65168	18023
JULYE EVELLIN DE OLIVEIRA BARROS	*.*.18103	18024

LUDMILA LOURENCO DE SOUSA	*.*.35157	18025
RAPHAEL TAVEIRA DA SILVA	*.*.77119	18026
GLAUCILANNY MACHADO GOMES DE OLIVEIRA	*.*.09113	18027
GEOVANE	*.*.02162	18028
LETICIA MARIA PEREIRA DA SILVA	*.*.26195	18029
DIANA PINTO QUINTANILHA	*.*.01190	18030
KACY WILIAN MOREIRA TEIXEIRA	*.*.38230	18031
IVANETE GOMES DE JESUS	*.*.04396	18032
GLEICE KELLY DA SILVA FONTINELE DE ANDRADE	*.*.71100	18033
CRISTINA FELICIANA GOMES DA SILVA	*.*.89134	18034
PAULO CESAR DE ARAUJO OLIVEIRA	*.*.64167	18035
LORRAINRY CRISTINA BARBOSA FOLOSINO MENDONAA	*.*.25115	18036
ANNA CHRISTINA RIBEIRO FERNANDES	*.*.89127	18037
ALINE PEREIRA DA SILVA	*.*.16145	18038
LUANNY ISABELA ARAUJO GOMES	*.*.20105	18039
ELINALVA PEREIRA DA SILVA	*.*.21191	18040
GLEIDSON DA COSTA SANTOS	*.*.94179	18041
FERNANDA MONTEIRO PARENTE	*.*.12149	18042
VALDINEA MUNIZ SANTOS	*.*.80100	18043
ALICE SOUZA DOS SANTOS	*.*.27180	18044
MARCIA CARVALHO SILVA	*.*.11379	18045
MARIA DE LOURDES PEREIRA MARTINS	*.*.04155	18046
WELPISTER DOUGLAS DE SOUZA FARIAS	*.*.70159	18047
NATHALIA	*.*.46163	18048
DAVI SILVA DOS SANTOS	*.*.38944	18049
SANTINA APARECIDA GOMES	*.*.65140	18050
EDINALDA SANTOS DE LIMA	*.*.74566	18051
VALMIR CARDOSO MARQUES	*.*.44805	18052
THAYNARA REZENDE SILVA	*.*.49109	18053
JAKSON	*.*.46195	18054
FERNANDO DE ALCANTARA IGREJA	*.*.09156	18055
WELIDA SILVA SANTOS	*.*.70294	18056
DALLETY LAVINIA BARROS DE LIMA	*.*.54122	18057
WILLIAM DE ARAUJO LIMA	*.*.28190	18058
MARIA SANDRA DOS SANTOS RIBEIRO	*.*.85128	18059
GENI DE SOUZA BARBOSA	*.*.41172	18060

ROSIVANIA DE LIMA BRASILINO	*.*.89344	18061
GIZELDA NOGUEIRA MACHADO	*.*.72383	18062
DIONEIDE NUNES RODRIGUES	*.*.93188	18063
MARIO JORGE CAVALCANTE MOURAO	*.*.48110	18064
FERNANDA KAROLINY RODRIGUES SANTOS	*.*.01160	18066
MAGNA MARIA CAVALCANTE	*.*.36100	18068
ADRYLENE DA SILVA OLIVEIRA	*.*.61120	18069
LEONARDO FRANCA MORAES	*.*.31128	18070
JHENNE FERREIRA DA SILVA	*.*.43122	18072
MARIA NEUZI ARAUJO RODRIGUES	*.*.57191	18073
ARTENIZA GUIOMAR PIO MENEZES	*.*.06147	18074
EDINEIDE LARANJEIRA DOS SANTOS	*.*.24508	18075
EDNA SOUZA DA SILVA	*.*.10114	18076
RAPHAEL MARQUES DE SOUZA	*.*.77110	18077
MARIA GORETE RODRIGUES DA SILVA	*.*.93172	18078
MARIA DE NAZARE SOARES DE AVIZ	*.*.86291	18079
MARIA DA CONCEIAAO SOUSA	*.*.53198	18080
RENATA SOUZA VIEIRA	*.*.35146	18081
RUTE FRANCISCO DE TORRES	*.*.67173	18082
LUCAS HUMBERTO DE MELO LOURENCO	*.*.36100	18083
WELTON JOSE MENESES DA SILVA	*.*.28120	18084
WILLIAM BATISTA DE OLIVEIRA	*.*.80100	18085
ELINEZIA BRITO SOUZA	*.*.68285	18086
AMANDA TEIXEIRA RAIMUNDO	*.*.74163	18087
TIAGO SILVA PEREIRA	*.*.40105	18088
LEILA MARIA DA SILVA REGO AVILA	*.*.70168	18089
DORALICE DE CARVALHO	*.*.29172	18090
SARAH FERRAZ SILVA	*.*.73179	18091
GILSON LAURO	*.*.05128	18092
RAILANNE MOURA DE OLIVEIRA	*.*.75880	18093
KALENE DA SILVA EVERTON	*.*.41285	18094
LAIZA VIEIRA DE SOUZA	*.*.44196	18095
VALDEANE ALVES FERNANDES DE OLIVEIRA	*.*.48300	18096
LETICIA VIEIRA LOPES	*.*.43105	18097
JESSICA DA SILVA SOUSA	*.*.33506	18098
DANIELA DA SILVA MATOS	*.*.26397	18099

ADAILTON BARRETO ASSIS	*.*.05187	18100
GEANNE MACEDO LOPES	*.*.14148	18101
JENIFFER LORRAYNE MEDEIROS BORGES	*.*.91160	18102
GISELLE DE CARVALHO HECHERT	*.*.61140	18103
LUISA LOURRANE DA SILVA PINTO	*.*.07211	18104
HERNILDO BATISTA FERREIRA LOPES JUNIOR	*.*.70356	18105
DAYARA DE ASSIS INACIO	*.*.13171	18106
FABIANA ALVES DA SILVA	*.*.42108	18108
ADRIANE DE FREITAS BARBARA	*.*.54149	18109
JOELCILENE RODRIGUES NOGUEIRA	*.*.85505	18110
SWAMI RIBEIRO DA SILVA	*.*.93908	18111
VANUSA MATOS DA SILVA	*.*.27192	18112
TATIANE MICHELL FERNANDES	*.*.79187	18113
GLEICYMARA DELEFRATE SANTANA	*.*.06117	18115
ERYKA OLIVEIRA LUIZ	*.*.14174	18116
ELAINE ALVES GOMIDES CORREA	*.*.13174	18117
DOMYNIQUE AUGUSTA ARAUJO BARRETO	*.*.35197	18118
LUDMILLA ALVES DE SOUSA	*.*.00107	18119
MARIA INEZ BARBOSA BEZERRA	*.*.98149	18120
ANA CANDIDA LOPES	*.*.12168	18121
JOHNATHAN DA COSTA	*.*.23125	18122
ZAIRA FERREIRA FILGUEIRA PEREIRA	*.*.41143	18123
VIVIANE RODRIGUES BATISTA	*.*.60133	18124
MAURICIO MARTINS DA SILVA	*.*.88115	18126
ELISANGELA VIEIRA DE PAULA	*.*.28100	18127
RAIMUNDA CONCEIAAO SOUSA SANTOS	*.*.85249	18128
RAIANE SOARES DE SOUZA	*.*.19100	18129
ROBERTA DE SOUSA COSTA	*.*.78104	18130
GISELENE BOTELHO SENA JURASZEK DOS REIS	*.*.53184	18131
IVONE JOSE DOS SANTOS	*.*.58168	18132
GRAZIELY FABIANA NASCIMENTO	*.*.40104	18133
MYLENNA FERREIRA GOMES DA SILVA	*.*.64151	18134
WESLAINE SANTIAGO AURELIO	*.*.26101	18135
KLEBER EDUARDO COLIM	*.*.90149	18136
RISOCLEIDE RODRIGUES DOS SANTOS OLIVEIRA	*.*.60134	18137
DANIELE MENDES VEIGA	*.*.86194	18138

SUZANY CRISOSRTOMO CABRAL	*.92188	18139
ERIKI VINICIUS SANTOS NUNES	*.25163	18142
THAMIRES NAYARA PEREIRA DA ROCHA	*.28118	18143
DEHUEL DOS REIS MACEDO	*.39101	18144
RAPHAELA MATSUOKA ALVES	*.79176	18145
RENATA MENDONCA DOS SANTOS	*.56104	18146
LUIZ WAGNER FERREIRA DE ARAUJO	*.47152	18147
MARIZA CECILIA PINTO DE CERQUEIRA LUZ	*.54157	18148
VALERIA LOPES DE OLIVEIRA	*.70178	18149
DAILANE RESPLANDES DOS SANTOS	*.65397	18150
BRUNA GRAZIELE ALMEIDA DE SOUZA	*.21820	18151
ADRIELY FIGUEIREDO MIRANDA	*.55143	18152
GLAUCIANDREA PEREIRA DA SILVA REZENDE CAMARGOS	*.73172	18153
JESSICA MURIEL SILVA DE OLIVEIRA	*.69145	18154
MATHEUS BARBOSA SILVA	*.78193	18155
TAMERA LAURINDA GONCALVES MOURA	*.55115	18156
NAITE ALVES	*.27187	18157
PATRICIA DA SILVA DE JESUS	*.24113	18158
KEILA CRISTIANE DA SILVA PAIVA	*.50100	18159
LARISSA ALVES DA SILVA	*.01178	18160
KELLEN CRYSTINA PEREIRA DOS REIS	*.63162	18161
GESSICA SOARES GODINHO	*.51226	18162
BRUNA OLIVEIRA SANTOS	*.20129	18163
THAYNARA SWELY DA SILVA PINTO	*.46142	18167
ELISNALDA RODRIGUES DOS SANTOS	*.52181	18169
VALDOMIRO PEREIRA MENDANHA JUNIOR	*.54173	18170
ZAYANY NAYARA MARTINS OLINI	*.75150	18171
APARECIDA HONORIO DOS SANTOS RIBEIRO	*.53115	18172
PRISCILLA VIEIRA BORGES LEAL	*.57126	18173
MARIA MADALENA DUARTE DE SOUSA	*.65150	18174
MARIA EDUARDA LIMA DA SILVA	*.61130	18175
MATHEUS DA SILVA SOUSA	*.65397	18176
SUELENE PEREIRA DA ROCHA	*.26134	18178
NILZA LOPES DE OLIVEIRA	*.06127	18180
ROSEMEIRY DOS SANTOS	*.21100	18181
APARECIDA CLEIDIANE ALVES DOS REIS	*.72156	18182

RENATA MAFRA MURACAVAL	*.*.97954	18184
MARIA MARCILENE DE OLIVEIRA	*.*.97118	18185
RENATO DA SILVA MEDEIROS	*.*.49125	18186
ELIZANDRA PEREIRA DOS SANTOS	*.*.76129	18187
DINALVA COSTA DA SILVA	*.*.26395	18188
GILDENIRA GOMES CHAVES	*.*.10393	18189
ANDRE DA SILVA MUNIZ	*.*.63489	18190
TAYNARA FELIZARDO DA SILVA	*.*.00155	18191
ILDEGLAN SILVA OLIVEIRA	*.*.47345	18192
RUBIA SOCORRO DINIZ SPONCHIADO	*.*.88187	18193
VALERIA NUNES	*.*.07134	18194
MAYLLA NICOLLE COUTINHO COSTA	*.*.34195	18195
DAIANE RODRIGUES DOS SANTOS SILVA	*.*.24110	18196
ANDREIA DOS REIS FERNANDES	*.*.52153	18197
ADAILTON DE SOUZA ALMEIDA	*.*.19187	18199
ENISMAYA SOUZA GONCALVES	*.*.13160	18200
JHEFERSAJ GMAIL COM	*.*.46150	18201
AGNER THIAGO ALTIVO DE OLIVEIRA	*.*.18156	18203
MARA RUBIA CARVALHO DE BRITO	*.*.71121	18205
LOIDO JUNIO LIMA DA SILVA	*.*.09140	18206
ANNA LUYZA TORRES DA CRUZ	*.*.75169	18208
ROSANIA BARBOSA FERNANDES	*.*.30182	18209
VITORIA PEREIRA SANTANA DA SILVA	*.*.78111	18210
DEBORAH ROBERTA ALVES DE SOUSA E SILVA	*.*.16188	18211
ROSINEIDE NUNES RODRIGUES	*.*.67187	18212
DEUSILENE PEREIRA DOS SANTOS	*.*.26118	18213
BRAZ ANTONIO SANTOME NETO	*.*.76150	18214
IVANEUDE FERREIRA DE OLIVEIRA	*.*.57330	18215
THAYNARA PEREIRA DA ROCHA	*.*.32195	18217
ALEX DENER DE MELO GALVAO	*.*.34103	18218
ARIANE PEREIRA DE MORAES	*.*.48168	18219
IDILENE TEODORO DOS SANTOS	*.*.98150	18220
ELIZABETH PAPALARDO GADELHA	*.*.25120	18221
LARISSA YORRANA BATISTA DE SOUZA	*.*.67179	18222
DELANE LOPES DA SILVA	*.*.48168	18223
IVONETE FRANCISCO DOURADO	*.*.48168	18224

WANESSA CRISTINA DE MOURA	*.*.97172	18225
ADEILZA GOMES DE ARAUJO	*.*.81153	18226
LORENA AIRES DA SILVA	*.*.27150	18227
ESTER ANIELLY RODRIGUES MARTINS	*.*.59118	18228
KATTIELLE DOS SANTOS	*.*.49105	18229
RENATA DE OLIVEIRA SOUZA CHAVES	*.*.95101	18230
EDELMA ALVES DE OLIVEIRA	*.*.44191	18231
OTAVIO	*.*.39105	18232
WALTERLEIDE MARCELINO DA ROCHA FIDELES	*.*.36253	18233
JULIANE RODRIGUES DE SOUZA	*.*.40580	18234
VITOR LUCIANO DE CARVALHO RAMOS	*.*.72354	18235
PRISCILA DOS ANJOS	*.*.84120	18236
NEDSON DE SOUSA SANTANA	*.*.70114	18237
LORRAINE ESTER DE SOUZA CALIL	*.*.19157	18238
EMERSON DIAS DE SOUSA	*.*.34152	18239
JANAINA DA CRUZ GOMES	*.*.77340	18240
GABRIELA GOMES LOURENCO	*.*.13182	18241
ADELAYNE PEREIRA NUNES RODRIGUES	*.*.20180	18242
MARIA PAULA BORGES AMORIM CARDOSO	*.*.13123	18243
GABRIELLY SILVA FRIAAA	*.*.47197	18244
JOSE ANTONIO DA SILVA	*.*.83120	18245
DANIELLY COSTA DE FREITAS	*.*.70120	18246
ADENISMAR DIAS BARBARA	*.*.88134	18247
BELCHIOR FURTADO DE OLIVEIRA	*.*.29115	18248
MARLY DUTRA SILVA GONZAGA	*.*.68172	18250
MELLYSSA CRYSTHINNA ALVES VITOR	*.*.62198	18251
FRANCIELY GONCALVES DA SILVA	*.*.03106	18252
PRISCILA PEDROSA DA SILVA	*.*.31726	18253
SIRLEI EUGENIO DO BONFIM	*.*.14168	18254
ELIANA NASCIMENTO GONAALVES	*.*.33606	18256
WANDERSON DOS SANTOS SILVA	*.*.02109	18257
PATRICIA DA SILVA PINTO CAMPOS	*.*.60144	18258
WELLINGTON	*.*.69178	18259
GRACIELY FERREIRA DA SILVA	*.*.29140	18260
ELISANGELA APARECIDA DA SILVA AMORIM	*.*.32187	18261
DEBORA CRISTINA BATISTA SILVA	*.*.62300	18262

ALENI MARTINS CASTILHO	*.66153	18265
SUELEN MOTA PANTOJA	*.04231	18266
CICERA NAIARA NASARIO DOS SANTOS	*.59253	18267
LUCIENE ALVES CALDEIRA	*.14564	18268
ALINE DUARTE FLAUZINO	*.95150	18269
MARIA ELZA RIBEIRO JACINTO MACIEL	*.77168	18270
FRANCISCA GERIVA LOPES	*.32172	18271
RAIZA RAINARA ROSA PEREIRA	*.94168	18272
VIVIANE PATRICIA DE SOUSA	*.97103	18273
ALLANA RAYSSA PEREIRA DA SILVA	*.05169	18274
GISELLY MIRANDA DE SOUZA PIRES	*.09168	18275
LETICIA BRITO DOS SANTOS	*.66107	18276
MIRIAN DOS SANTOS BUENO JOCOB	*.83121	18277
SARAH PEREIRA ANDRADE GONCALVES	*.16177	18278
LISONEIDE RODRIGUES XAVIER	*.04134	18279
CARMEM DE LIMA VASCONCELOS	*.86191	18280
LINDAURA BATISTA BERNARDES	*.70104	18281
WELLINGTON LIMA	*.78165	18282
SARA SANTOS OLIVEIRA	*.34197	18284
TATIELLE DO SANTOS MILHOMENS	*.78380	18285
IDARLENE PALHETA GUIMARAES	*.66245	18286
DAYANE ROBERTA DE LIMA	*.44170	18287
ANA CAROLINA SANTOS LOPES	*.70170	18288
REGINA CELIA DE SOUZA	*.11100	18289
MATEUS BRITO MARTINS	*.40314	18290
LARISSA PEIXOTO RIBEIRO	*.64153	18291
POLIANNA PEREIRA VICENTE MENDES	*.39141	18292
MARIAJOSENERESDASILVA	*.81168	18294
GILDEANY COSTA LOPES	*.46333	18295
WESLAINE LOURENAO SILVA	*.27155	18296
YASMIN DA SILVA SOUSA	*.10128	18297
RODRIGO FRANCISCO DE PAULA	*.68134	18298
CARLA SILVA	*.13100	18299
DALILA RIBEIRO PEREIRA	*.52120	18300
KARINE ALMEIDA DE SOUSA	*.11198	18302
EMILLY SOUSA DE SALES	*.59351	18303

DANIELA BARBOSA DAMASCENO DOS ANJOS	*.*.25199	18304
WENES DE SENA E SILVA	*.*.12115	18305
JOAO DIVINO MIRANDA	*.*.75166	18306
SULLAMITA ROSA DA SILVA	*.*.90130	18307
CARLIANE SILVA DO CARMO	*.*.46398	18308
MARILENE RAPOSO DOS SANTOS	*.*.94398	18309
LUZIA CRISTINA VIEIRA	*.*.31168	18310
VALERIA DE SOUSA SILVA	*.*.10381	18312
ISAURA DE SIQUEIRA ANTUNES SEGUNDA	*.*.76122	18313
ADRIANA MACEDO DE OLIVEIRA	*.*.59146	18314
JANAINA NAYUME LOPES DOS SANTOS	*.*.15188	18316
KELLY MOREIRA CABRAL	*.*.39180	18317
GLAUCILENNY MACHADO GOMES DE OLIVEIRA SILVA	*.*.90188	18318
TAISLANIA ANDREZA NASCIMENTO DOS SANTOS	*.*.90508	18319
CRISTIANA DOS SANTOS	*.*.42501	18320
KAMILA GONAALVES DA CUNHA	*.*.07113	18321
TELMA LOYANE SANTOS BARROS	*.*.28105	18322
HELENA MARIA DOS SANTOS	*.*.40191	18323
ANGELITA PEIXOTO DE LIMA	*.*.05172	18324
THAIS CHAVES	*.*.71143	18325
DANIELA FERREIRA DA SILVA	*.*.65151	18327
GABRIEL NICACIO SANTOS FERREIRA	*.*.52677	18329
ELISANGELA DE LIMA E SOUSA OLIVEIRA	*.*.21120	18330
JARDEL SANTIAGO DE SOUSA FEITOSA SA	*.*.11103	18331
JHENIFFER VIEIRA PARREIRA	*.*.47181	18332
GISLANESANTOSPINHEIRO	*.*.14592	18333
JOELSON GARCES SILVA	*.*.04392	18334
MANOEL BASTOS DA SILVA	*.*.52100	18335
MATHEUS HENRIQUE FIGUEIRA DA SILVA	*.*.58163	18336
ADEILSON LEMOS DE OLIVEIRA	*.*.96101	18337
LUCIANA DE SOUZA SANTOS RODRIGUES	*.*.36197	18338
FRANCIENE TEIXEIRA	*.*.45315	18339
LORRAYNNE PEREIRA NETO	*.*.58103	18340
IVANY FRANCISCA DOS ANJOS BARBOSA	*.*.76187	18341
ANTONIA JAGUARACIRA CARVALHO DE AQUINO	*.*.00291	18342
ANA PAULA DA SILVA SANTOS	*.*.16148	18344

ELIZABETH ROCHA SILVA	*.*.39385	18345
KELLY DE MORAIS BARBOSA	*.*.50191	18346
THELMA REGINA LEMOS DE SOUSA	*.*.68168	18347
VANESSA MORAES DE AGUIAR	*.*.89109	18348
JOYSTER AZEVEDO MOTA ARAUJO	*.*.87330	18349
LUYNY REZENDE LOYOLA	*.*.46101	18350
JESSIKA VICTORIA DAVID DOS SANTOS MACHADO	*.*.16135	18352
JULIA NASCIMENTO RIBEIRO	*.*.53501	18353
WALLISON DOS SANTOS SILVA	*.*.27132	18354
JEFERSON ANDRE DA SILVA	*.*.34145	18355
ROSINETE SOUSA BARBOSA DINIZ	*.*.31213	18356
GYSELE MARINE MIRANDA DOS SANTOS	*.*.73146	18357
ARIANE RUFINO DOS SANTOS	*.*.88284	18358
CLEOMAR DIAS DA SILVA	*.*.03394	18359
ERICA QUEIROS DE SANTANA	*.*.27503	18360
SEBASTIAO MARIO RIBEIRO GONAALVES	*.*.90134	18361
WINICIUS AUGUSTO DE ASSIS SOUSA	*.*.78100	18362
EVA ALVES DOS SANTOS	*.*.72190	18363
IVANILDE FRANCISCA DOS SANTOS	*.*.63104	18364
ADRIANA DOURADO DIAS	*.*.94158	18365
ELIZABETH TEIXEIRA DE MOURA	*.*.07153	18366
CARLA FERNANDA MELQUIADES DE ANDRADE	*.*.85186	18367
CARLA STERFANNY DOS SANTOS	*.*.80330	18368
LUCIMAR DE JESUS MACARIO	*.*.66100	18369
ADRIELLY CRISTHYNNY BATISTA CARNEIRO	*.*.90158	18370
ANA CAROLINA DA SILVA	*.*.84844	18371
JEFFERSON PEREIRA VARANDA	*.*.51147	18372
ILDA ALVES GOES	*.*.18187	18373
VIVIANE DIAS CARRIJO	*.*.43191	18374
GRAZIELLEN COSTA ALVES	*.*.26136	18376
VALMIRA PEREIRA DE SOUZA	*.*.50100	18377
DAVID GABRIEL RODRIGUES DAMACENA	*.*.78170	18378
THAMIRES SILVA FERREIRA	*.*.90190	18379
AMANDA NUNES DOS PASSOS	*.*.27573	18380
IVONETE LOPES DE SOUSA	*.*.20134	18381
INGRED DIAS COTRIM	*.*.66185	18383

DEYSIANE CARVALHO FARIAS	*.*.00103	18384
WANDERSON DA SILVA BARBOSA	*.*.23307	18385
THAIS DE PAULA NASCIMENTO	*.*.94128	18386
RAIMUNDA NONATA SILVA BARBOSA	*.*.96301	18387
ANA PAULA DOS SANTOS	*.*.30100	18388
GESSIANA COELHO DE BULHOES	*.*.71113	18389
KEYLLA ADRIELLY FERREIRA DAS NEVES	*.*.30128	18390
TAINA OLIVEIRA GOMES	*.*.84298	18391
MARIA APARECIDA BATISTA DA COSTA	*.*.83115	18392
CATIA REGINA ROCHA DOS REIS	*.*.78183	18393
SANDRA PRISCILA FERREIRA DE SOUZA	*.*.85194	18394
ROSIMARY HENRIQUE	*.*.08368	18395
LUCIENE FELICIANO GOMES LOPES	*.*.61108	18396
MARIA ROSANGELA RODRIGUES DE OLIVEIRA	*.*.21253	18397
FRANCISCA PEREIRA DOS SANTOS	*.*.14287	18399
ELAINE PEREIRA DA SILVA	*.*.07101	18400
FRANCIELY ALVES DA SILVA	*.*.37165	18401
ADEMIR MENDES MORI	*.*.42148	18402
LUANNA BRAZ DOS SANTOS	*.*.17100	18403
VALDETE APARECIDA DA COSTA	*.*.28191	18404
TACILLA RENATA BISPO CARDOSO OLIVEIRA	*.*.24141	18405
MARIA DAYANNE PEIXOTO ALVES	*.*.67840	18406
DANIELA DOS SANTOS SENA	*.*.17175	18407
ADRIANA CARDOSO TEODORO	*.*.83119	18408
FABIANA PEREIRA ARCE	*.*.71130	18409
ALEXANDRE VIEIRA DA COSTA	*.*.06244	18410
THAYNARA MARYELLE ANTUNES	*.*.66106	18411
MATTEUS SANTOS	*.*.35117	18413
DEBORA DIAS DE SOUZA CRUZ	*.*.61326	18415
FERNANDO HENRIQUE CUSTODIO PEREIRA	*.*.94126	18416
OSMAR AUGUSTO DA FONSECA	*.*.47190	18417
ERIKA ALVES BERNARDES	*.*.38149	18418
IVANESIO DIAS DE OLIVEIRA	*.*.06176	18419
MIRIAN PEREIRA DA SILVA	*.*.35100	18420
ALEXSANDRA BENVINDO DA FONSCECA ALMEIDA	*.*.12324	18421
SIMONE LUCAS DA SILVA	*.*.33110	18422

LAYSLA IOHANNA ACACIO DIAS	*.*.25140	18423
MARIA VIRGINIA FERREIRA DAS NEVES	*.*.66140	18424
TAIRES LUZIA LIMA COSTA	*.*.47107	18425
ALFREDO AQUINO COSTA NETO	*.*.87278	18426
GABRIELA CRICIE ALMEIDA GONZAGA	*.*.68107	18427
CATIA SANTANA ARAUJO	*.*.46105	18428
DIONE ARAUJO GOMES	*.*.85170	18430
RUIDEMBERG BARBOSA SANTOS	*.*.28120	18431
VITORIA NEVES DE OLIVEIRA ALVES	*.*.42135	18432
CLAUDINETE BASTOS DA SILVA	*.*.04196	18433
LUCIA INACIA DOS REIS	*.*.80130	18434
VERONICA PEREIRA MENDES	*.*.00160	18435
SHIRLEY FERREIRA LEITE	*.*.28185	18436
LUZITANIA RODRIGUES DOS SANTOS	*.*.34186	18437
RANDAL FERREIRA JUNIOR	*.*.83134	18439
THAYS OLIVEIRA FERREIRA DOS SANTOS	*.*.33122	18440
ALINE MARQUES MENDONAA	*.*.27100	18441
MATEUS BARBOSA DOS SANTOS	*.*.36198	18442
LISDEURRANY DINIZ FERNANDES	*.*.44113	18443
BALTAZAR DE OLIVEIRA E SILVA	*.*.53890	18444
EDUARDO DA CONCEICAO	*.*.54156	18445
ALINE CRISTINA DE JESUS PEREIRA	*.*.09897	18447
RODRIGO MARQUES DA SILVA	*.*.74241	18448
JHONATAN ROBERT ABREU DE OLIVEIRA	*.*.44107	18449
MARCELO LIMA NUNES DA SILVA	*.*.46123	18450
LINDOMARA ALVES DOS SANTOS	*.*.32186	18451
JACQUELINE FRANCES CUNHA PEREIRA	*.*.40104	18453
CASSIUS VINICIUS OLIVEIRA MODESTO	*.*.12191	18455
SIRLENE DA CRUZ SANTOS	*.*.72194	18456
DAINA RODRIGUES TEIXEIRA	*.*.66232	18457
KARLUCIA DA SILVA OLIVEIRA	*.*.50134	18458
CLARICE RIBEIRO DE ALVARENGA	*.*.70140	18459
KATILSSA CARDOSO BEZERRA	*.*.12138	18460
SUELENA DA SILVA NETO	*.*.27149	18461
PAULO ROBERTO SILVA DE SOUZA	*.*.34109	18462
JAIRLA CRISTINA DOS SANTOS SILVA	*.*.01520	18463

MARIA LUCIA CUNHA DE SENA	*.*.03372	18464
ELIETE LEMES DE OLIVEIRA AFONSO	*.*.86104	18465
ASTERIA SILVA OLIVEIRA DE CASTRO	*.*.14107	18466
LARA RUBIA DE FREITAS CUNHA	*.*.92178	18467
CARLOS ANDRADE ALVES VIANA	*.*.14100	18468
DINEIR BORGES DA SILVA	*.*.50100	18469
STEFANY RODRIGUES TAVARES	*.*.58184	18471
LIDIANE DE SOUZA SA	*.*.77100	18472
CARMEN NALVA PEREIRA	*.*.86191	18473
MARIA EDUARDA GALDINO SILVA	*.*.67114	18474
ERIDIANE MAGALHAES GOMES	*.*.20134	18475
ANTONIA ELIANE DA SILVA	*.*.60171	18476
ANDREIA FERREIRA DE CASTRO	*.*.36112	18477
MARIA SONIA FERREIRA DOS SANTOS	*.*.61153	18478
GENY ALVES DA SILVA	*.*.04153	18479
KAREN PEREIRA DE OLIVEIRA	*.*.97114	18480
MATEUS AUGUSTO DOURADO SILVA SIQUEIRA	*.*.83135	18481
RICARDO DE SOUSA PEREIRA	*.*.38348	18482
DANIELLE GONAALVES DE BRITO	*.*.73175	18483
THAIANE DA SILVA FIDELIS	*.*.19208	18484
KEITIANE BEZERRA DOS SANTOS	*.*.28162	18485
MIDIAM NUNES DA SILVA	*.*.97239	18486
WAGNER DA SILVA BARBOSA	*.*.	18487
SONJA NATALINA ALVES DA LUZ	*.*.72190	18488
IVONETE NEIDE BATISTA DOS SANTOS	*.*.11124	18489
MARCIO FREITAS SILVA	*.*.97190	18490
JOYCY LORRANE DE SOUZA LIMA	*.*.09144	18491
FERNANDA TELES DE BRITO	*.*.10109	18492
WILLIAN ROBSON PERREIRA DA SILVA OLIVEIRA	*.*.16600	18494
MARILENE ALVES DA SILVA	*.*.29174	18495
EDUARDO FERREIRA LUCAS	*.*.95180	18496
NAYANY APARECIDA DE OLIVEIRA	*.*.99106	18497
LEUDILENE MORAIS SANTOS	*.*.70372	18498
ALESSANDRA GOMES ARRUDA	*.*.84150	18500
ALEXSANDRA DE AZEVEDO SOUSA	*.*.21137	18501
JOAO BATISTA DA SILVA RIBEIRO	*.*.15326	18502

ESTER SANTOS DA SILVA	*.77175	18503
MARIA ALVES CAVALCANTE	*.61100	18505
AMANDA GABRIELLY FERNANDES DOS REIS	*.78121	18506
CLEICIANE RODRIGUES DA SILVA	*.72196	18507
JESSICA MARCIANO LOPES	*.71135	18508
ISIS MARTINS DOS SANTOS	*.67195	18510
JOSEANE DE MORAIS FRANCA	*.58198	18512
JULIANA DO AMARAL UUZ	*.27390	18513
HUAN PEREIRA DE SOUZA	*.37169	18515
KESIA LEANDRA SOARES CHAVES	*.09127	18516
LUANA PEREIRA DA SILVA	*.31293	18517
JORDANNA RIELI SANTANA DE SOUZA	*.54182	18518
RAIMUNDA DE OLIVEIRA SILVA	*.05375	18519
JULIA SOUSA CONCEIAAO	*.78391	18521
MARIA APARECIDA SOUZA DA HORA ROSA	*.97546	18522
RICARDO APARECIDO DE SA	*.82172	18523
KETHLEEN PAIVA NUNES	*.55109	18525
DIEGO DAYVISON RODRIGUES FERREIRA	*.32189	18526
ELIZANGELA CARVALHO DA SILVA	*.17122	18527
FRANCISCO DE ASSIS SILVA	*.65115	18528
MARIA APARECIDA DA SILVA E SOUZA	*.16115	18531
CAMILA FERREIRA COUTINHO	*.84100	18532
DAIANE FERNANDES LOPES	*.10166	18533
ANGELITA CAETANO DE SOUZA	*.56115	18534
LORRAYNE DE JESUS SANTOS	*.49181	18535
TAYRINE DE SOUZA NUNES	*.34197	18536
CAMILA VIEIRA DE SOUZA	*.29194	18537
FERNANDO MORAES DE SOUSA	*.85395	18538
FERNANDO MIRANDA DE SOUZA	*.83191	18539
MARTILEIS FERREIRA BARBOSA	*.02134	18540
ADELAINE RODRIGUES DA CONCEIAAO	*.52503	18541
GUSTAVO JUNIO SOUSA SANTOS	*.08157	18542
KARITA CARLA DE SOUZA SANTOS	*.91130	18543
FLAVIA GRASIELA BERNARDES PEIXOTO	*.02141	18544
VITOR HUGO RAMOS DE SOUZA	*.82110	18545
INDIARA CANDIDA PEREIRA BELLO	*.41163	18546

FLAVIA BRANDAO FERREIRA	*.*.19109	18547
BEATRIZ GONAALVES DA SILVA	*.*.39152	18548
PRISCILA ROSARIO DE SOUSA COSTA MORAIS	*.*.37186	18549
MICHELE RIBEIRO PINTO	*.*.63170	18550
PAMELLA MARY SILVA	*.*.14165	18551
MONICA FERREIRA DE SOUSA	*.*.51310	18552
PATRICIA ANTONIO DE ARAUJO	*.*.40195	18553
MARIA DA LUZ MARTINIANO DA SILVA	*.*.48134	18554
JUNIO BARBOSA DA SILVA	*.*.69176	18555
ELISANGELA LEAL DO NASCIMENTO	*.*.96578	18556
RAQUEL DE OLIVEIRA SILVA	*.*.86166	18557
TIAGO SILVA SANTOS ANDRADE	*.*.60119	18558
VIVIANY MOREIRA DE PAULA	*.*.85172	18559
JULIANA DE SOUZA BRITTO	*.*.60153	18560
ROSIVANYA DE SOUSA FERREIRA	*.*.52365	18561
JUCARA DO NASCIMENTO	*.*.67865	18562
GISSELDA COSTA PEIXOTO SOBRINHA	*.*.18101	18564
MARIANA DOS SANTOS DE OLIVEIRA	*.*.32181	18565
LOIDIANE ALVES BURJACK	*.*.11154	18566
MARIA DE LOURDES PEREIRA DOS SANTOS	*.*.25120	18567
ANA LUCIA DE AMORIM DIAS	*.*.36387	18568
LETICIA KELRY ALEXANDRINO VIEIRA DE SOUSA	*.*.34106	18569
ROSIMEIRE DOS SANTOS SILVA BATISTA	*.*.08133	18570
HIAGO DE ANDRADE	*.*.14155	18571
TATIANE JUVENCIA PEREIRA DOS SANTOS	*.*.41106	18572
ALESSANDRA RIBEIRO DO AMARAL	*.*.46148	18573
THAYNARA GOMES BERNARDES SILVA	*.*.94194	18574
JESSICA GUEDES E SILVA	*.*.43165	18575
MARCIA APARECIDA DE LIMA	*.*.53172	18576
AMANDA CARVALHO DE SOUSA	*.*.49137	18577
WANESSA RODRIGUES ITACARAMBI REIS	*.*.49115	18578
SIMONE SOUSA BARBOSA	*.*.63181	18579
MARILDA FERREIRA DA SILVA	*.*.70103	18580
JULIA BELO DOS SANTOS SOUSA	*.*.02561	18582
JJULLY KEROL CAMPOS	*.*.26125	18583
KASSIA RIBEIRO SANTANA	*.*.31157	18584

AMANDA VANIELLE RIBEIRO DE SA	*.*.89344	18585
TATIANE FERREIRA SOARES	*.*.06117	18586
RAISSA LIMA PRATES	*.*.63554	18587
EVELLYN REIS E SILVA SOUZA	*.*.71123	18588
LAURIANE RODRIGUES DA SILVA	*.*.70192	18589
ELIENE SANTOS SILVA	*.*.76117	18590
DEBORA CRISTINA CARDOSO DO EGITO	*.*.06172	18591
IVANA FERREIRA DA SILVA	*.*.18126	18593
ROMERITO LEMOS DE CASTRO	*.*.43194	18594
RENATA XAVIER LIMAS DE MORAES	*.*.69100	18595
EDVANE DOS SANTOS MIRANDA	*.*.33191	18596
FABIOLA DA SILVA SOARES	*.*.64104	18598
ZILDA PEREIRA DO NASCIMENTO	*.*.55187	18600
SORAIA CRISTINA ANDRADE RIBEIRO	*.*.76600	18601
DILCILENE SILVA SANTOS	*.*.21152	18602
MARIA	*.*.68272	18603
ALINE DOS SANTOS REIS	*.*.35230	18605
DIANA KARLLA DIAS MOURA	*.*.27390	18606
MIRLA FERREIRA DA SILVA	*.*.49168	18607
SARAH CRISTINA PEREIRA DA CUNHA	*.*.96160	18608
ELIANE DOS SANTOS SILVA	*.*.49181	18609
SUEME ANTONIO DE ALMEIDA	*.*.44104	18610
MANUELA CHAVES DA SILVA	*.*.12180	18611
MARIA DIVINA GONCALVES DOS SANTOS	*.*.65115	18612
CELIAMAR FERNANDES DE OLIVEIRA	*.*.49187	18613
HYNARA ALVES DIAS	*.*.16166	18614
MARIA ERONITA DA SILVA	*.*.12104	18615
ROSANGELA SOARES DE OLIVEIRA	*.*.68186	18617
CREANES PEREIRA DA SILVA	*.*.00216	18618
ARIEL RODRIGUES DO NASCIMENTO CONTA	*.*.99180	18619
INEZ VENCESLAU LIMA	*.*.98199	18620
FABIANA GOMES DOS SANTOS	*.*.45142	18621
DIRACI SILVA DE SOUSA	*.*.39115	18622
MARIA EUNICE DA SILVA	*.*.66191	18623
IOVANDA ALVES DE VASCONCELOS	*.*.77153	18624
LENILDE ALMEIDA DA SILVA	*.*.36253	18625

JEAN CARLOS SILVEIRA	*.90177	18626
MARIANA APARECIDA GONZAGA	*.38141	18627
LUIZ CLAUDIO PEREIRA DOS SANTOS	*.50113	18628
ELVIRA DE CASSIA MACEDO RINALDI	*.60144	18629
VERA LUCIA MARIA DASILVA	*.95126	18630
DILAMAR ROSA DE OLIVE	*.54168	18631
NAYARA CASTRO GOMES DO NASCIMENTO	*.05370	18632
KAMILA BEATRIZ PEREIRA GONAALVES	*.96378	18633
DAIANY PEREIRA DOS SANTOS	*.10190	18634
LUANA ARAUJO MIRANDA	*.23161	18635
CARLA GOMES DE ARAUJO	*.53125	18636
FILIFE DE AQUINO BRITO	*.92128	18637
ANA CARLA BARBOSA DE MOURA	*.05100	18638
RAFAEL RONAN	*.31191	18639
FAGNA SOUSA SILVA	*.52225	18640
CICERA MOREIRA GUEDES	*.12134	18641
JERSON FILHO SOUSA BATISTA	*.81132	18642
GYOVANNA GOMES RAMOS	*.73113	18643
ALDEMACY ALVES DA SILVA	*.08100	18644
CAMILA MARIA FERREIRA SILVA	*.87580	18645
DIVINA BATISTA DE MENDONAA	*.70168	18646
MARIA DE LOURDES SOUZA GOMES	*.52187	18648
LOURDES MARIA DA CONCEIAAO	*.03156	18649
ELIANA CRISTINA DE ALMEIDA	*.64153	18650
RUTIELY DE JESUS MORAES	*.05102	18651
VALMIR MENDES DA SILVA	*.51179	18652
MICHELLY FERREIRA PEREIRA	*.47134	18653
MARIELE APARECIDA GONZAGA	*.31186	18654
JOYCE RODRIGUES RAMALHO	*.48168	18655
LARISSA SILVA GARCIA	*.76108	18656
FRANCISCA GOMES DE OLIVEIRA	*.48349	18657
SONARA RODRIGUES DE SOUSA	*.86199	18658
SUEIDE SALVINA DA SILVA	*.75192	18660
LUDMILA SILVA DE SOUZA SANTOS	*.05191	18661
YAN SANTANA GOMES CARDOSO	*.55718	18662
ANA PAULA DE SOUZA GOMES	*.83191	18663

TALITA VIEIRA SANTOS	*.*.83164	18664
DOUGLAS FERNANDO RAMOS SILVA	*.*.61172	18665
NEUZIMARA DA SILVA DOS SANTOS	*.*.22105	18667
ANA PAULA MARTINS SANTOS	*.*.76174	18668
ARTENIZIA PORFIRO DA SILVA	*.*.69517	18669
TAINA BARROS CHAVITO	*.*.43807	18670
FERNANDA MORAES SILVA	*.*.84234	18672
JURANDIR VIRGINIO DE SOUZA	*.*.07191	18673
MARIA AYALLA GOMES	*.*.17147	18674
KARLA ALVES CABRAL	*.*.74194	18675
VANESSA DA CONCEIAAO SOUSA	*.*.53121	18676
JACQUELINE MACHADO PARREIRA SANTOS	*.*.38175	18677
LORRANA SILVA RAMIRO	*.*.11185	18678
TAUANDLA DA CRUZ CANARIO	*.*.60206	18679
ALEXANDRE SOBRINHO RAMOS JUNIOR	*.*.68191	18680
BRITHINER TEIXEIRA PIRES DE FREITAS	*.*.03168	18681
PATRICIA NOGUEIRA DE CARVALHO	*.*.01220	18682
KELVEN	*.*.44174	18683
AUGUSTO RAMOS MAIA	*.*.51143	18684
TALYTA AFONSO REIS	*.*.95198	18685
ARTENIZA RODRIGUES DA CUNHA	*.*.38816	18686
MORGANA SOARES FERREIRA	*.*.05197	18687
LUZIA RODRIGUES SALES	*.*.40178	18688
ADNELIA DE JESUS BARBOSA	*.*.62136	18689
VERA LUCIA GOMES	*.*.90315	18690
KENIA DAYANE DE CARVALHO	*.*.22112	18691
LORENA AGUIAR SILVA	*.*.94178	18692
FRANCISCO DUARTE DE ALMEIDA	*.*.32104	18693
VICTOR HUGO RODRIGUES COSTA	*.*.41128	18694
PAMELA DA SILVA SOUSA	*.*.61347	18695
ANDREIA DOS SANTOS	*.*.26806	18696
REGINA CARDOSO DA SILVA	*.*.96387	18697
MARIA VILMA PIRES BARBOSA	*.*.27115	18698
PAMELLA MARIA PEREIRA DA SILVA	*.*.11122	18699
ZULMA VOGADO	*.*.57172	18700
ANA CAROLINA SOUSA REIS	*.*.49308	18701

ANA CAROLYNA AUGUSTA FERNANDES	*.51142	18702
ALLACE SOUZA RACHID	*.28111	18703
ELIETE PEREIRA DOS SANTOS	*.18100	18704
SILVIA CARDOSO DOS SANTOS	*.61175	18705
ANA CAROLLYNA BARBOSA BRAGA	*.32145	18706
AMANDA MARTINS CONCEIAAO OLIVEIRA	*.77110	18707
NAIARA GUIMARAES DE OLIVEIRA MEDEIROS	*.40160	18708
FABIANE GONAALVES DA COSTA DA SILVA	*.38106	18709
ANA PAULA FERREIRA	*.53168	18710
RAQUEL DE JESUS E SOUZA	*.81502	18711
GEANE SILVA DE SOUZA	*.04565	18712
GRAZIELE FERREIRA BASTOS	*.71186	18714
ELCIONE REIS DOS SANTOS GONCALVES	*.24187	18715
PAULIERLIANA PEREIRA DE AMORIM	*.82109	18716
KATIANY SILVA RODRIGUES	*.83175	18718
MARIA ANTONIA GOMES	*.73249	18719
JANAINA PEREIRA SAMPAIO	*.83107	18720
INDIALLA CRISTINA LIMA	*.70122	18721
NATHANY BORGES DE SOUZA	*.79169	18722
FRANCISCA SOBRINHO SILVA	*.23107	18723
DELUBIO GREGORIO	*.36168	18724
THALITA EVANGELISTA DA SILVA LOPES	*.45162	18725
EUNICE JOSE DE CASTRO	*.36191	18726
THAIS LORRANE BOTELHO SANTOS SOUSA	*.91117	18727
LUCINETE RIBEIRO DA SILVA LIMA	*.13337	18728
MARIANA VIEIRA RAMOS	*.49146	18729
MATHEUS AUGUSTO MOTA DE MELO	*.10151	18730
GESSICA ALVES	*.36121	18731
EDLENE DOS SANTOS OZORIO	*.89121	18732
THIFANNY MALENA MIRANDA REIS	*.27209	18733
RAFAIANE FARIA XAVIER	*.30123	18734
GILDENE AMORIM DE JESUS	*.65187	18735
GEISA ANDRADE DOS SANTOS	*.62171	18736
LEYLYNNY ARAUJO FLORES	*.54175	18737
LUZILENE DA SILVA CORDEIRO	*.58200	18738
JULIANA BISPO DOS SANTOS VAZ	*.42140	18739

LUIS CESAR SILVA DO NASCIMENTO	*.*.91115	18740
NEYANE RODRIGUES BORGES	*.*.56117	18741
CECILIA DE BRITO PALHANO	*.*.01172	18742
KETELLYN FERNANDES RODRIGES DE MOURA	*.*.10171	18743
AUGUSTO HENRIQUE ALVES NUNES	*.*.04104	18744
FRANCISCO GENILSON PEREIRA DOS SANTOS	*.*.95101	18746
JULIANA BRITO DE SOUZA NUNES	*.*.65153	18747
ARIANE MAURA MARQUES	*.*.37120	18748
LIVIAKELE SANTANA DE OLIVEIRA	*.*.11316	18749
KAROLINNE NATALIA ALVES DAS NEVES	*.*.69250	18750
JOSIANA TRINDADE DOS SANTOS	*.*.33100	18751
LUANA CRISTINA	*.*.81185	18752
GISELE SILVA E SOUSA	*.*.13119	18753
RAIMUNDA DA SILVA SAMPAIO OLIVEIRA	*.*.12880	18754
EDIMIRA RODRIGUES ALVES NOGUEIRA	*.*.13504	18755
LEYCIANNE MARTINS DE MOURA	*.*.12108	18756
MARIA JOSE DOS SANTOS E SANTOS	*.*.21363	18757
FABIOLA RIBEIRO CUNHA	*.*.63161	18758
DAYANNE CABRAL DE OLIVEIRA BRANDAO	*.*.70112	18761
NATHALIA STIVAL	*.*.57109	18762
ERLENE MARTINS	*.*.60197	18763
IVANIR APARECIDA DO NASCIMENTO	*.*.19153	18765
ANA PAULA PEREIRA BRAGA	*.*.76201	18766
CLARICY COSTA DA SILVA	*.*.76165	18767
WALISON ARAUJO OLIVEIRA	*.*.40165	18768
ROSANGELA ROMUALDO DA SILVA	*.*.37183	18769
ALBA REGINA MIGUEL DA SILVA	*.*.88200	18770
DIVINA BARBOSA DOS SANTOS	*.*.81118	18771
LUCIANA ANDRADE DE ASSIS SANTOS	*.*.54172	18772
MIRTES HELENA BEZERRA DOS SANTOS SILVA	*.*.70172	18773
ALEM CRISTINA CARDOSO ELEUTERIO	*.*.85199	18774
RAFAELA ALVES DA SILVA	*.*.00104	18775
DULCILENE VIANA DO ESPIRITO SANTO MOREIRA	*.*.75168	18776
DANIELA RAMOS	*.*.34160	18777
NUBIA MARIA DINIZ CORREA	*.*.45150	18778
GESYELLE CRISTINA FERREIRA DA SILVA ANDRADE	*.*.37194	18779

VIVIA NE VIEIRA ARAUJO	*.*.46318	18780
MARCIA ALVES CORTEZ	*.*.25149	18781
MARCIA VERONICA DE JESUS LOURENAO CAMPOS	*.*.96121	18782
JULIANE VITOR DOS REIS DIAS	*.*.06168	18783
FRANCINETI FERREIRA MOUTINHO	*.*.80210	18784
LUDMILA FIDELIS TORRES	*.*.24149	18785
SUNAMITA BATISTA MONTEIRO BARATA	*.*.95278	18786
ELIZANGELA FERREIRA DA SILVA	*.*.84134	18789
BRUNA GABRIELA CAETANO MATOS	*.*.99105	18790
LUCIANA DA SILVA OLIVEIRA	*.*.44387	18791
JHENIFFER MACHADO DOS SANTOS	*.*.04175	18792
IRACILDA ALFAIA DE SOUZA	*.*.16200	18793
ELIZANGELA BUENO DE ABREU	*.*.27138	18794
MARIA DO SOCORRO MACEDO	*.*.54134	18795
CRISTIANE ALVES DA SILVA BARROS	*.*.87187	18796
LUCIANO ALVES GLORIA	*.*.20141	18797
POLLYANA SILVA DOS SANTOS	*.*.76193	18798
ANA PAULA BUENO DA SILVA	*.*.66190	18799
SILMARA COELHO BENIGNO	*.*.73147	18800
DANIELA XAVIER DA SILVA	*.*.96172	18801
VERA LUCIA RODRIGUES DA SILVA	*.*.99368	18802
KARINE SOARES DA SILVA	*.*.21194	18803
ACLECIA RIBEIRO DE SOUSA BRITO	*.*.41135	18804
ANDRESSA NASCIMENTO SANTOS LIMA	*.*.31100	18805
SEVERINA FATIMA RIBEIRO DA SILVA	*.*.89149	18806
BEATRIZ OLIVEIRA CARVALHO	*.*.00235	18807
ELOIDE FERREIRA DIAS LOPES	*.*.26120	18808
ROSINEIDE LOPES CARDOSO	*.*.23115	18809
EVA DIAS DA SILVA	*.*.91104	18810
ELICIO RIBEIRO DA SILVA	*.*.77172	18811
VALDEITA SOUZA DE OLIVEIRA	*.*.34505	18812
CLEIDE SANTOS DE OLIVEIRA	*.*.28541	18813
SONIA APARECIDA DE OLIVEIRA	*.*.25149	18814
JAQUELINE DE FARIA SILVEIRA	*.*.02195	18815
THULIO DE BRITO ALMEIDA	*.*.20171	18816
RITA DA SILVA LIMA	*.*.23309	18817

GABRIELA LIMA DA SILVA	*.03178	18818
MARILDA LUCAS DA CRUZ COSTA	*.40144	18819
FLAVIA ALVES DA SILVA	*.39120	18820
REGINALVA RIBEIRO DE ARAUJO	*.17134	18821
LEIDIANE MARIO DE SA	*.55112	18822
MARIA ELENA LOPES	*.14191	18823
VINNICYUS HENRIQUE DA SILVA	*.38167	18824
MARCOS OSWALDO FARRERAS SALAS	*.04210	18825
GREICIANE MOREIRA DA SILVA	*.43153	18826
SOLANGE DA SILVA NASCIMENTO	*.90562	18827
JOANA DE ALMEIDA OLIVEIRA	*.18100	18828
NATALIA ALVES PEREIRA	*.31196	18829
LEONICE PEREIRA SANTOS ALMEIDA	*.83196	18830
ELISA BARROS TEIXEIRA RODRIGUES	*.00140	18831
RAYSA LOPES DA SILVA	*.52224	18833
TAISE DA SILVA CRUZ	*.94503	18834
LUCIENE ALVES SOUZA FELIPE	*.71274	18835
RAFAEL BRANDAO DINIZ	*.81275	18836
ANA LUIZA ARAUJO DOS REIS	*.94156	18837
IVANUZA DOS SANTOS NASCIMENTO	*.91286	18838
AMANDA GOMES DE SOUZA	*.04156	18839
ROSENI LOPES MOREIRA	*.07104	18840
PRISCILA REGINA CHAVIER NEVES	*.90196	18841
SYLVANA SOARES	*.56137	18842
MOISES ABRAAO ROCHA DA SILVA	*.82171	18843
NEURLI GUILIANI MARTINS	*.97153	18844
JULIANA INOCENTE TELES BORGES	*.65135	18846
KARINE RODRIGUES DE OLIVEIRA	*.32179	18847
ALINE ALVES DA SILVA	*.95193	18848
ESTER DE OLIVEIRA SANTOS	*.62183	18849
CEJANE MARCELINO MACEDO	*.89123	18850
ROSA MARIA PEREIRA DE CASTRO BALDUINO	*.27134	18851
ELVIRA MARIA DA SILVA	*.01472	18852
ZAINE DE ASSIS SILVA	*.32153	18853
ANA CATARINA ARCANJO BEZERRA	*.04123	18854
REGINA CELIA GONCALVES COSTA	*.41172	18855

MARIA DO SOCORRO SANTANA DE CARVALHO	*.*.00172	18856
JAMILLA PEREIRA GOMES TAVARES	*.*.31185	18859
DIVINO CESAR RIBEIRO DA SILVA	*.*.75153	18860
GERCINA MARIA DA CONCEIAAO SILVA	*.*.46311	18861
VANESSA FRANAA DA SILVA	*.*.23259	18862
KAROLINA ALVES VIEIRA DA SILVA	*.*.83112	18863
MARCOS VINICIOS DOS SANTOS SOARES	*.*.14137	18864
BRUNO EDUARDO DOS SANTOS MONTEIRO	*.*.59101	18865
MARIA HOSANA MADEIRO SOUZA	*.*.98262	18866
NARA MARIANO DOS SANTOS	*.*.34130	18867
GEICIANE MENDES ROSA	*.*.25179	18868
JULIANA DANIEL GONAALVES	*.*.61118	18869
MARIA ARLENE DA CONCEIAAO	*.*.28151	18870
MARIA DO AMPARO SILVA CAMPOS	*.*.86144	18871
JOSE WILLAMIS MATOS SOARES	*.*.42899	18872
MARIA MARTINHA DOS SANTOS	*.*.32187	18873
LAUZINETE DE SOUZA CIRQUEIRA	*.*.44142	18874
RAFAELA CARDOSO DO VALE	*.*.17101	18876
DIANA ARFRE REINALDO	*.*.90163	18877
ROSIANY TOME DE SOUSA	*.*.55303	18878
MONICA MARIA DE ALMEIDA	*.*.51100	18879
ROSIANY ESTRELA	*.*.29104	18881
ANA CAROLINA ALMEIDA ARRUDA	*.*.22189	18882
TANIA DA SILVA LIMA	*.*.25320	18884
GRAZIELLE TEIXEIRA DOS SANTOS COSTA	*.*.87100	18885
MARINA FERREIRA DA COSTA	*.*.75177	18886
VERLY DA SILVA SILVA	*.*.39486	18887
WELTON LEAL DA SILVA	*.*.85391	18888
TOMAZIA DE SOUSA SANTOS SILVA	*.*.99803	18889
CARMEM SOUZA DE MAGALHAES	*.*.84509	18890
THAIS MARIA LUIZ	*.*.29158	18891
JOICE ROSA BESSA DA SILVA	*.*.60141	18892
ROZANGELA ARAUJO DA SILVA	*.*.15127	18893
DORIVANEA ALVES DE SOUSA	*.*.52220	18894
ROSANA CRISTINA DE LEMOS RIBEIRO	*.*.00106	18895
GRAAA STANLEY ALLEN DA SILVA	*.*.31120	18896

DAYANE MARQUES DA CRUZ	*.*.96187	18897
GESIANE FERREIRACARVALHO	*.*.86264	18898
RAFAEL VIEIRA DO NASCIMENTO	*.*.67389	18899
MARIA DO ESPIRITO SANTO OLIVEIRA	*.*.38219	18900
SIMONE FRANCISCO DOS SANTOS	*.*.50156	18901
ALZIRA PEREIRA DA SILVA	*.*.00197	18902
TATIELY CAETANO DE OLIVEIRA SANTOS	*.*.12112	18903
JOSELMA ALVES BATISTA	*.*.45489	18904
NILMA DE MORAIS SOUZA	*.*.70259	18905
JOSE DE SOUSA SILVA	*.*.37334	18906
LINDA ALVES DE SANTANA	*.*.81135	18907
THATIELE DA SILVA BASTOS	*.*.80153	18908
JAKELINE PEREIRA DA SILVA	*.*.48129	18909
JOANA PATRICIA DE OLIVEIRA LIMA DO VALE	*.*.45287	18910
LEANDRO CALIL SANTOS JUNIOR	*.*.45139	18911
JOSMERINDO MORAIS PRETO	*.*.41115	18912
DAGUIALINE FERREIRA FURTADO KOCH	*.*.07104	18913
JOAO VITOR ALVES	*.*.75107	18914
ROSEKELY TAVARES	*.*.67274	18915
ANA PAULA ANDRADE DE SALES	*.*.23282	18916
ESTER BENICIA DOS SANTOS	*.*.48105	18917
JOANA DARC DA SILVA	*.*.74368	18918
ADRIANA SOUZA DE FARIA LOPES	*.*.51173	18920
MONICA DA SILVA SOARES	*.*.76378	18922
LORRAINE DA SILVEIRA DO CARMO	*.*.59157	18923
JOAO PAULO PEREIRA DOS SANTOS	*.*.07160	18924
NAERLIS FRANCELINO DA SILVA	*.*.11690	18925
JOSIANY PINHEIRO AMARAL	*.*.30171	18926
MARCIA OLIVEIRA DE VASCONCELOS	*.*.86200	18927
LOURIVAL FIRMINO DA SILVA	*.*.76302	18928
BRUNO VITOR SOARES GOMES	*.*.22161	18929
DIMAS VEIGA ROXA	*.*.79120	18930
HARYELLA PATRICIA RODRIGUES DE FREITAS	*.*.39149	18932
NADSON ARAUJO FORTES	*.*.43219	18933
JUNILANE DOS SANTOS MOREIRA	*.*.44640	18934
KANANDA BRITO DA SILVA	*.*.80126	18935

MARIA AUXILIADORA DE JESUS	*.*.90130	18936
MIRIAN MARQUES DAMASCENO	*.*.80120	18937
CRISTIELE CARNEIRO DA SILVA	*.*.27153	18938
RAFAEL BRUNO DOS SANTOS	*.*.78152	18939
SEBASTIAO FRANCA BARROS	*.*.30149	18940
MARIA VERONICA VIEIRA DE LIMA	*.*.50130	18941
VITORIA DE SOUZA MILHOMEM	*.*.67175	18942
ANIELLY DAS GRACAS DE JESUS DOS SANTOS	*.*.79151	18944
ELIENE GOMES TEIXEIRA	*.*.64166	18945
ROSANGELA CARDOSO TUDES	*.*.97353	18946
SILAS MARINHO ALVES	*.*.79370	18947
WEMERSON DA SILVA	*.*.64120	18948
CLAUDIA DE SOUZA VIANA GARCIA	*.*.90106	18949
JESSICA ROCHA BERNARDO	*.*.70100	18950
MARINES DA CUNHA SANTOS BISPO	*.*.78132	18952
DAIANE VIEIRA DOS SANTOS	*.*.05289	18953
DIENY BATISTA BERNARDO	*.*.73104	18954
STEFANNY DIANE OLIVEIRA DE ANDRADE	*.*.16121	18955
RENATA CRISTINA PEREIRA E SILVA	*.*.56127	18956
LARISSA DE FATIMA CORSINI	*.*.89148	18957
SHIRLEY ALMEIDA DE MELO	*.*.45168	18958
DEBORA MOREIRA FONTINELES	*.*.10149	18959
MAYARA GOMES LOPES	*.*.41176	18960
THAINA SANTOS SILVA	*.*.16123	18961
ZENADIA ZENANDIA FERREIRA FRANAA	*.*.14315	18962
MARIA MARQUES NERES	*.*.80104	18963
TIAGO SILVA MELO	*.*.20152	18964
ROMELIA EUGENIA VEGAS HERNANDEZ	*.*.64265	18965
IKARO DE SOUSA SILVA	*.*.06833	18966
GIOVANA ALCANTARA MARINHO	*.*.53101	18967
WARNEY LUIZ TEIXEIRA VIEIRA	*.*.45172	18968
MARIA DO SOCORRO LOPES DE QUEIROZ	*.*.01233	18969
JAQUELINE GONAALVES DE ASSIS	*.*.30127	18970
WESLEY LIMA DE PAULA	*.*.22158	18971
RAIANNY RIBEIRO DE MOURA	*.*.23635	18976
LUANA DOS SANTOS LIMA	*.*.52314	18977

VAGNA ALVES DE PAIVA	*.*.29100	18978
GABRIEL BAIROS RIBEIRO	*.*.61113	18979
FERNANDA CRISTINA DAMIAO ALVES	*.*.84108	18980
WARLLEN DE ALENCAR DORNEL LOPES	*.*.62149	18981
FABIOLA MARIANO DOS SANTOS	*.*.47113	18982
VALERIA FERNANDES DE SOUSA	*.*.61171	18983
APARECIDA DONIZETI AMARAL	*.*.06120	18985
VINICIUS HEIDRICH SILVA	*.*.25138	18986
VITORIA REGINA ELIAS DIAS PALHARES	*.*.13131	18987
CLARIA DORIS CONDORI LAQUI	*.*.03158	18988
ELOIZA CARVALHO DE SOUSA	*.*.97394	18989
LUDMILLA BISPO DE ANDRADE	*.*.78110	18990
MARIA DAS DORES PEREIRA	*.*.18380	18991
BRENDA GOMES DOS SANTOS	*.*.56103	18992
ALINE DIAS DOS SANTOS RODRIGUES	*.*.55109	18993
ANDRESSA ROCHA LIMA	*.*.80189	18994
ELIZETH NASCIMENTO BARROS	*.*.77377	18995
ICARO ALVES BRITO	*.*.37178	18996
FRANCISCO REGINALDO	*.*.80320	18997
GUILHERME AUGUSTO SANTOS FRANAA	*.*.92144	18999
DOMINGAS ALMEIDA CRUZ	*.*.00289	19000
BARBARA VITORIA PEREIRA SILVA	*.*.78141	19001
LETICIA FEITOSA DOS SANTOS	*.*.34160	19002
ROMULO SILVA LADEIA	*.*.10168	19003
DANIEL AUGUSTO GOMES CANUTO	*.*.20138	19004
JAMIRA DA SILVA ALVES	*.*.80100	19005
CAROLINE VIANA DE AMORIM	*.*.83116	19006
NEIDE RODRIGUES DE SOUZA	*.*.19500	19007
MINELI ROCHA DA SILVA	*.*.64145	19008
LAIS DA SILVA ARAUJO	*.*.70503	19009
RAQUEL TEIXEIRA LOPES	*.*.85165	19010
MARIVAN DO CARMO MEDEIROS CAMPELO	*.*.79208	19011
PAMELA PEREIRA DE SOUZA	*.*.56199	19012
SIRLENE FRANCISCO DE ARAUJO	*.*.65676	19013
SHISLANDIA LIMA DE MATOS MORAES	*.*.90334	19015
LISLORRAINE DINIZ DE OLIVEIRA	*.*.95115	19016

VANDERLEIA BARROSO ZUQUETTO	*.05268	19017
IRANILDE DA SILVA SOUSA	*.29378	19018
KATIANE DE SOUZA SOARES	*.74110	19019
ROSIVANI BRITO BARBOSA	*.65112	19020
MARYLIN BRAZ GOMES	*.43155	19021
JOICE ADRIENE SOUSA COSTA	*.90110	19022
MEIRE MOREIRA DOS SANTOS RABELO	*.86189	19023
JULIO CEZAR SOARES DA SILVA	*.84153	19024
PAOLA RODRIGUES MARTINS	*.69258	19025
TANIA DE MELO PIRES SOARES	*.32149	19026
ELIETE DOS SANTOS OLIVEIRA	*.17187	19027
SILVIA APARECIDA LORENAO	*.00120	19028
MARICELIA RIBEIRO DA SILVA	*.76150	19029
JERLAINE DOS SANTOS DA SILVA	*.04450	19030
JESSICA ALBERTO DAS DORES	*.45120	19031
MILENA THIELLY MENDES DE OLIVEIRA	*.37283	19032
REBEKA SUENY ZUQUETTO PINHEIRO	*.17124	19033
FERNANDA BARBOSA DE SOUSA	*.66187	19034
ALLINE NATASCHE DA PAZ	*.06187	19035
ROSILENE AMANCIO TEIXEIRA	*.70115	19037
SATIA RIBEIRO DOS SANTOS GUERRA	*.81570	19038
MIKAELLY DE SOUSA GOMES	*.94160	19039
DEUDE ALVES FELICIO	*.17103	19040
ROSILEIDE CARDOSO DA COSTA	*.23807	19042
JULIANA FERREIRA COSTA	*.91168	19043
LARISSA MARQUES SILVA	*.23184	19044
OLINDA PEREIRA LIMA ARAUJO	*.91377	19045
TATIANA ROCHA NEY	*.03370	19046
JENIFFER ESTEFANNI DA SILVA MARINHO	*.52851	19047
ALESANDRO GOMES DE SOUSA	*.89132	19048
LUCIMAR GOMES DOS SANTOS	*.43191	19049
EDUARDO HENRIQUE RODRIGUES DE SOUSA	*.00109	19050
DEBORA MARIA LIMA SILVA	*.35129	19051
MARIA DOS NAVEGANTES DA ROCHA SOUSA	*.78372	19052
VITORIA CRISTINA DOS SANTOS MELO	*.43107	19053
RENATA RIBEIRO CONCEIAAO	*.36106	19055

EVA JUVENCIA DE MELO	*.07153	19056
CREUZA TELES CARDOSO	*.76104	19057
FRANCISCA HELENI PEREIRA DE SOUSA	*.78315	19058
DAIANI PEREIRA LISBOA	*.94339	19059
ERINALDA RAFAEL CANDIDO BENTO	*.65479	19060
SEILA CRISTINA MUNIZ	*.19195	19062
CARLA DAYANE OLIVEIRA DE CASTRO	*.74183	19063
KEILA PEREIRA DOS SANTOS	*.20140	19064
ALESSANDRO TELES CARDOSO	*.31120	19065
MARIA APARECIDA FRANCISCO REGES	*.26145	19066
ELIANA GONCALVES	*.11104	19067
EDINALVA MENDES MORAIS DO NASCIMENTO	*.79334	19070
GESSICA MARIA SILVA DA CUNHA	*.61289	19071
LUZINEI DA SILVA MEDEIROS DOS SANTOS	*.60130	19072
DOUGLAS VINICIUS MACEDO BORGES	*.26129	19073
JEANE SOUZA GENTIL	*.02103	19074
TATIANA SILVA DE MESQUITA	*.97191	19075
LEIDE FRANCISCA MONTEIRO DA SILVA AMANCIO	*.01111	19076
DARLIENY ALVES SILVA	*.04170	19078
FRANCYELLE LEITE PARENTE	*.14195	19079
MARIA MARCILANE DA SILVA COSTA RODRIGUES	*.24182	19080
EMERSON JAQUES ANDRADE	*.21435	19081
JULIANA PEREIRA DA SILVA	*.49186	19082
LUCIANA MARCAL DE CARVALHO	*.64204	19083
CARLOS ALEXANDRE BERRA DA SILVA	*.08410	19084
ANGELA DA SILVA ALVES	*.53116	19085
JULIANA RODRIGUES DE ALMEIDA CAMARGO	*.85138	19086
LUCIANA DE ARAUJO SANTOS	*.75224	19087
VANICE MARIA NOVAIS	*.59168	19089
DILZA CARLA GONAALVES DA SILVA	*.48158	19090
MERIAN DOS SANTOS GUIMARAES	*.58288	19091
DENISE MARTINS ARAUJO	*.69149	19092
LUANA INGRIT PEREIRA DA SILVA	*.26165	19093
JOSE ELPIDIO NERES NUNES NETO	*.70163	19094
NILDA DE PAULA SOUSA COUTO	*.10191	19095
LAERTE RODRIGUES SOUSA	*.91190	19096

THALYTA FELIPE	*.*.28396	19097
MARIA RODRIGUES DE SOUZA	*.*.49172	19099
MARCILENE BONFIM RAMOS DOS SANTOS	*.*.95105	19100
JOCIARA FERREIRA MENDES	*.*.51126	19101
SABRINNA APARECIDA MOREIRA	*.*.01117	19102
DENISE ALENCAR	*.*.20134	19103
VALERIA SOARES BARBOSA RIBEIRO	*.*.32176	19104
MARIA DE FATIMA NASCIMENTO RIBEIRO	*.*.06502	19105
ELIANE FREITAS ROSA	*.*.61191	19107
CREUDE DE FRANCA MOREIRA	*.*.34883	19108
ELIANE APARECIDA DOS SANTOS MATOS	*.*.57634	19109
CLAUDESON RIBEIRO DE BRITO	*.*.44207	19110
NILVANO FRANCISCO DE OLIVEIRA	*.*.22134	19111
DEUZENIRA ALVES LIRA	*.*.48349	19112
FRANCISCA BATISTA DA SILVA	*.*.26355	19113
RAFANE CRISTINA PEREIRA SOUZA	*.*.45150	19114
KATIA SUELENE DE OLIVEIRA NASCIMENTO	*.*.59115	19115
MARCELO MEDRADO DE SOUZA	*.*.06200	19116
AMABILE ANTONIA FERREIRA GOMES	*.*.91122	19117
JOICE ETERNA ALVES DOS REIS	*.*.37149	19118
VANESSA THAIS VILELA PEREIRA	*.*.37145	19119
ANTONIA ELIZETE SILVA ALMEIDA	*.*.06350	19120
DALVA CLEMENTINO DOS SANTOS	*.*.43486	19121
THAYNARA MONTEIRO DOS SANTOS DE SOUSA	*.*.60195	19122
ELIETE MOREIRA CAMILO RIBEIRO	*.*.00168	19123
RANDRIELE RODRIGUES DE SOUSA	*.*.46863	19124
JOANA MARIA FERREIRA PAIVA	*.*.50430	19125
MARIA EDUARDA DA SILVA SOUZA	*.*.34150	19126
VANESSA FERNANDES DE SOUZA	*.*.78101	19127
FRANCIELE DE OLIVEIRA	*.*.46127	19128
BRUNA RIBEIRO GONAALVES	*.*.73180	19129
AIRTON BORGES ALVES NETO	*.*.90367	19130
SARILENI MONGE DA SILVA RIBEIRO DE ALMEIDA	*.*.87272	19131
SAMARA RODRIGUES LOPES SILVA	*.*.28103	19132
CLAUDINEI DIAS MARTINS	*.*.16120	19133
PAMELA MOREIRA VIEIRA	*.*.25122	19134

BEATRIZ SOARES DE ALMEIDA	*.*.11185	19135
ANA CELIA DOS SANTOS SOUZA	*.*.32338	19136
RAPHAELA MUNIZ ESTEVES	*.*.17173	19137
JOCILENE DINIZ	*.*.99343	19139
VALERIA GOMES PIRES DOS SANTOS	*.*.19120	19140
MIGUEL ANTONIO DIAZ	*.*.58145	19141
GUSTAVO RODRIGUES DE SOUZA	*.*.79392	19142
MARIANA RODRIGUES DOS SANTOS	*.*.27149	19143
ANA LUCIA DOS SANTOS COSTA	*.*.03186	19144
CINEIDE BENTO DE ARAUJO	*.*.61188	19146
FRANCILENE ALVES DA SILVA	*.*.65308	19147
RAFAEL SOBRINHO DUARTE	*.*.64160	19148
DEBORA DE ASSIS SANTOS	*.*.62194	19149
EDNEYA PAULA DE JESUS	*.*.64134	19150
JUSCELINA DA CONCEIAAO SANTOS DE LIMA	*.*.08504	19151
ADLA FERREIRA DOS SANTOS	*.*.40149	19152
ALEXANDRA SOARES CARDOSO	*.*.71169	19153
MARLENE ROSA DA SILVA	*.*.72172	19154
MARLUCE ROSA DA SILVA	*.*.48115	19155
TERESA MARIA VIEIRA	*.*.98115	19157
AMANDA SANTOS FERREIRA	*.*.87176	19158
RENATA CRISTINA SILVA	*.*.38101	19159
GABRIELA SAMELA PEREIRA DA SILVA SOUZA	*.*.07170	19160
DAYANE DOS SANTOS COSTA	*.*.60230	19161
DORALICE FERREIRA LEITE	*.*.50197	19162
ALICE SILVA QUEIROZ	*.*.34258	19163
MARIELLE MACENA DOS SANTOS	*.*.03533	19164
LUIS HENRIQUE DE OLIVEIRA SOUZA	*.*.81152	19165
WANNY DA CONCEICAO	*.*.09180	19166
MARIA ILZA DE SENA RAMOS	*.*.49106	19167
FERNANDA RODRIGUES DE SOUSA	*.*.65184	19168
JAQUELINE CAMPOS DO SANTOS DIAS	*.*.55107	19169
JUAN JOSE EGER	*.*.35167	19170
THALIA EDUARDA FELIX	*.*.54103	19172
MARIA VITORIA DA SILVA NOGUEIRA	*.*.63130	19174
CICERA LOPES DE JESUS	*.*.42119	19175

LETICIA EDUARDA FELIX	*.*.52160	19176
NUBIA CRISTINA SOUZA DE OLIVEIRA	*.*.00106	19177
ANA MARIA MACHADO	*.*.77115	19178
CASSIANA FRANCISCA DE LIMA	*.*.69499	19179
EDERLANDIA MEYRE DE OLIVEIRA	*.*.12183	19180
ISRAEL CARLOS VIEIRA	*.*.49180	19181
EUZIDETH SOUZA SIQUEIRA	*.*.44191	19182
LUCILENE ALVES DA CONCEICAO	*.*.10187	19183
IVIA DA SILVA SOUSA ALMEIDA	*.*.26190	19184
ANDREA DA COSTA ALMEIDA	*.*.56166	19185
MARCOS DE JESUS CANTANHEIDE	*.*.23180	19186
SANDRA RODRIGUES BORGES	*.*.99115	19187
GEICIANE OLIVEIRA JARDIM	*.*.14138	19188
LARISSA DIAS FERREIRA	*.*.30131	19189
GUSTAVO ABADE ALMEIDA	*.*.66347	19190
DEVIANE MARCIA PEREIRA ROCHA	*.*.87167	19192
BEATRIZ PACHECO VIEIRA	*.*.87252	19193
CICERA GONCALVES DA SILVA LADEIA	*.*.04187	19194
MARIA DEUSA COELHO DA SILVA	*.*.23303	19195
ROSEANE SOARES DA SILVA	*.*.32154	19196
JOSE CARLOS FERNANDES DE SOUSA	*.*.93395	19197
ILDA PEREIRA NEVES	*.*.50178	19198
SUZI APARECIDA FERNANDES PEREIRA	*.*.14183	19199
ALAN JUNIO DOS SANTOS MARTINS	*.*.23186	19200
LEIDIANE FERREIRA PIRES	*.*.81159	19201
ADRIANA RODRIGUES DE OLIVEIRA	*.*.33193	19202
RITA DE KASSIA MARTINS PEREIRA ALVES	*.*.18112	19203
FERNANDO ANDRUCHOLI DE SANTANA	*.*.49809	19204
ANGELA SOARES DOS SANTOS	*.*.74153	19205
JULIANA MORAIS DOS SANTOS	*.*.94146	19207
REGINALDA ALVES DA SILVA	*.*.18337	19208
VANESSA DA SILVA FERREIRA	*.*.43169	19209
GABRIELA CORREA NASCIMENTO	*.*.01105	19210
NORMA APARECIDA SOUZA LIMA	*.*.61624	19211
DILCILENE SANTOS SILVA	*.*.56138	19212
POLLYANA CORREIA DOS SANTOS	*.*.71194	19213

ELIANA SANTOS	*.*.28120	19214
MARIA VERALUCE PEREIRA DE BARROS	*.*.72191	19215
LUCILENE SOUSA DA SILVA	*.*.32112	19216
LUDMILA FERREIRA DE SA TAVARES	*.*.16104	19217
ANGELA ANDREA ASSIS	*.*.03153	19218
GISELE APARECIDA DE OLIVEIRA	*.*.46134	19219
LIECY PEREIRA DA ROCHA	*.*.20670	19220
VICTOR HUGO PEIXOTO CUNHA	*.*.24165	19221
KARINA CALDEIRA DE MOURA	*.*.99138	19223
ALDIRIVAN DA SILVA BATISTA	*.*.27134	19224
VYCTOR BRUNNO DE OLIVEIRA COSTA	*.*.66161	19226
IRACEMA ROCHA BARBOSA	*.*.07358	19227
KETLEM PATRICIA NASCIMENTO	*.*.98178	19228
RITA DE CASSIA SOUZA DE OLIVEIRA	*.*.20110	19229
FRANCINETE RIBEIRO FERNANDES	*.*.60320	19230
JOAO PAULO DUTRA SILVA	*.*.31226	19231
THAIS BAILON RODRIGUES	*.*.37184	19232
JAQUELINE DA SILVA VIEIRA	*.*.15166	19233
JARDIEL MENDES ROCHA	*.*.76194	19234
RAIANE STEFANE DE OLIVEIRA	*.*.36100	19235
MAYRIS YARA GALVAO	*.*.10195	19236
NEIVA CRISTINA DUTRA SILVA	*.*.51236	19237
ANA MARIA DAS GRAAAS SILVA SANTOS CABRAL	*.*.61172	19239
DANYELA ALVES SILVA LOPES	*.*.40115	19240
ROSIMERE ABREU DE AGUIAR ARAUJO	*.*.96151	19241
ANA CLARA MOREIRA DE SOUSA	*.*.05170	19242
SUZY ERIKA LIMA MIRANDA	*.*.09122	19243
KARINA MENDES BUENO	*.*.93104	19244
THYALLYTA APARECIDA BATISTA	*.*.47171	19245
CICERO EVANDRO PEDRO DA SILVA	*.*.04410	19246
RENAN DOS SANTOS AQUINO	*.*.95264	19247
LUCELIA BARBOSA DOS SANTOS	*.*.15120	19248
RAIMUNDO ALMEIDA DIAS	*.*.60144	19249
VALDIRENE GOMES	*.*.25100	19250
ADRIANA XAVIER DA ROCHA	*.*.93159	19251
DAVIDSON MAURICIO LUZ DE FRANCA	*.*.41329	19252

EVANIR XAVIER DE GODOI MARQUES	*.*.57104	19255
HELLEN DIVINA ALVES DA SILVA	*.*.38138	19256
GLAUCIANE DE ARAUJO SILVA	*.*.09151	19257
MARIA FRANCISCA AMARAL	*.*.27600	19258
IZADORA BARBOSA SILVA	*.*.55194	19261
TATIANE CARDOSO GONTIJO	*.*.76158	19262
FABIANA MARIA DA SILVA SOUZA	*.*.68179	19263
EVELLYN BRITO DE DEUS	*.*.24128	19264
WANDERLI ALVES ROMEIRO	*.*.32152	19265
JESSICA ROSA CORDEIRO DA SILVA	*.*.02196	19266
APARECIDA GOMES DA SILVA REIS	*.*.60172	19267
SIMONE ROCHA DA SILVA	*.*.73137	19268
CLEIDIANE DOS SANTOS NORONHA	*.*.66391	19269
DEUSILENE DE SIQUEIRA MORAIS	*.*.69187	19270
JAWICKSON CARVALHO SILVA FILHO	*.*.72129	19271
CLAUDINA RESENDE MATTAR	*.*.41122	19272
JAQUELINE COSTA LIMA	*.*.30557	19273
CAROLINE RIBEIRO DE QUEIROZ	*.*.98102	19274
DIVINA BATISTA DE SOUZA REZENDE	*.*.06100	19275
EISABETH ASSUNAAO MATOS NEVES	*.*.54220	19276
ISADORA CARVALHO DE MEDEIROS	*.*.74184	19277
HENRIQUE SILVA DA PAIXAO	*.*.18152	19280
DANIELE CRISTINA FERREIRA	*.*.32110	19282
LUDMILLA MENDES MARTINS	*.*.86154	19283
RENIR DO NASCIMENTO DAMASCENA	*.*.05385	19284
VALDENICE DE	*.*.50106	19285
MIRIAM SANTOS JESUS	*.*.30126	19313
ELIARA RODRIGUES DOS SANTOS	*.*.62169	19314
DANIELA ALVES DA COSTA	*.*.03132	19315
ADRIELLE CRUZ	*.*.41118	19316
AGUIMAR ANTONIA DE JESUS	*.*.20100	19317
EURIPEDES MARIA FERREIRA MARTINS	*.*.10100	19318
MARIUZA DE ALENCAR BRITES	*.*.90100	19319
LUANA COSTA SOARES	*.*.98146	19320
REGINA DA SILVA LIMA	*.*.28130	19321
KAROENNE CHRISTYNNNE DE JESUS RIBEIRO	*.*.14145	19322

LIENE ANTONIA DE JESUS	*.05115	19323
MARIA APARECIDA PEREIRA	*.22191	19324
MARCIA DIVINA MOITINHA	*.58172	19325
MONALISE FERNANDA DA SILVA RAMOS GUEDES	*.40126	19326
MARIVANY PEREIRA DE ARAUJO	*.37162	19327
LUCIANO PEREIRA GUSMAO	*.04182	19328
IRENE DA CONCEIAAO	*.89334	19329
SARA DE SOUZA PEIXOTO	*.09176	19330
NILVA APARECIDA BARBOSA	*.65819	19331
EDILAIR MARTINS FERREIRA DE JESUS	*.82115	19333
CLEIDE PEREIRA MARQUES	*.69268	19334
LETICIA BIANCA CAMPOS DOS ANJOS	*.11320	19335
JOSE DE ARIMATEIA PEREIRA CAMPOS	*.59320	19336
CLEANE PEREIRA DOS SANTOS	*.44133	19337
IVAN CORREIA DA SILVA	*.02104	19338
MIRELE CRISTINA RAMOS	*.11128	19339
MINEIA ARAUJO E SILVA	*.43139	19357
LEONARDO SOUSA FERREIRA	*.46169	19358
GISELLE ROSA RODRIGUES	*.14100	19359
KARISTON MARTINS DA CONCEIAAO	*.99179	19360
JOHNATAN SOUZA TAVARE	*.58182	19361
ROMILDO MAXIMIANO	*.27191	19362
HELIA MARIA DA SILVA	*.52134	19363
EUZANGELA MARIA VIEIRA	*.16143	19364
CRISTINO ALVES DOS SANTOS	*.66140	19365
BEATRIZ FERREIRA DE LIMA	*.39164	19366
DEUZILIA DESOUZA MEIRE	*.72134	19367
KEICY KELLY RODRIGUES PEDROSA DA SILVA	*.63107	19368
OTAVIO HENRIQUE GOMES DOS SANTOS	*.93136	19369
ANA CRISTINA TORRES DE SOUSA	*.93198	19370
MARINALVA ALVES PEREIRA	*.09140	19371
MARCELA RODRIGUES SOUSA DE ARAUJO	*.52182	19374
MARIA ELAINE CORDEIRO	*.51120	19375
LIVIA VIEIRA DE CARVALHO	*.92108	19376
SIRLENE VIEIRA DE AMORIM	*.48187	19377
LAUDINIR DE ARAUJO SILVA JUNIOR	*.31345	19378

LUANA FONSECA DA CONCEICAO	*.*.29208	19379
ANA CLESIA SILVA VIEIRA	*.*.63103	19380
DEBORAH BERNARDES DE CASTRO	*.*.18110	19381
SARAH THALYA DA SILVA MACHADO	*.*.56369	19382
MARA RELMA SILVA GARCIAS	*.*.60168	19383
GILVANE VIEIRA DA SILVA	*.*.16120	19384
JERCILEIDE RODRIGUES MOREIRA OLIVEIRA	*.*.64150	19385
JANAINA MARLENE FERNANDES	*.*.40135	19386
ALMIRA PEREIRA GONCALVES	*.*.01149	19387
FLAVIA ROBERTA DA SILVA	*.*.30172	19388
DIVINA RODRIGUES CHAVEIRO	*.*.94115	19389
GUILHERME FERREIRA DE MOURA	*.*.82197	19390
IVONETE MARIA DA SILVA DE LIMA	*.*.61353	19391
POLIANA APARECIDA DE JESUS	*.*.44106	19393
EDIVANIA ROSA DA SILVA	*.*.73550	19394
SELMIRA SILVA SOUSA	*.*.39200	19395
STHEPHANY VITOR	*.*.11138	19396
MARIA DIVINA MOTA	*.*.73120	19397
LAISE CONCEIAAO DA PALMA SANTOS	*.*.61150	19398
RODRIGO AUGUSTO	*.*.02170	19399
SELMA NARCISO DA SILVA	*.*.51129	19400
MATHEUS MENDES ARAUJO	*.*.33179	19402
ATAIDES OLIVEIRA DA SILVA	*.*.10127	19403
THAINA MOREIRA DA SILVA	*.*.85132	19404
VIVIANE RAFAELA MOREIRA BROES FERNANDES	*.*.46194	19406
RAFAELA ALVES FERREIRA DE MATOS	*.*.72140	19407
PRISCILLA DE OLIVEIRA PEREIRA GONZATTO	*.*.73148	19408
ALINE DA SILVA BORGES	*.*.28106	19409
WELITON GONAALVES TAVARES	*.*.78124	19410
DARA DAMASCENA PEDREIRA	*.*.14126	19411
MARIA LEILIANE XAVIER DOS SANTOS	*.*.76291	19412
ALANE DE ALMEIDA SILVA	*.*.02115	19413
ZAINE CABRAL DA SILVA OLIVEIRA	*.*.74217	19414
LOIDES DE ANDRADE DOS SANTOS	*.*.65142	19415
MARIA REGINA ALVES DA SILVA	*.*.24129	19416
AENDER MARTINS DA SILVA MARAAL	*.*.60106	19417

FRANCILENE VIEIRA SARMENTO	*.*.26171	19418
JOSENI LUIZA DA SILVA	*.*.45191	19419
GENIFRAN PEREIRA DE SOUSA	*.*.90381	19420
MONNA TEREZINHA A S ARTIAGA	*.*.51148	19422
MARIA MILZA MEDEIROS DE NOVAES	*.*.28898	19423
ANDREIA SABINO	*.*.97115	19424
DANIELLAPIMENTEL ALVES	*.*.16142	19425
ELINALDA MARTINS CINTRA	*.*.64172	19426
ANA PAULA ALVES BARRETO DE LIMA	*.*.26102	19427
VALERIA DE MORAIS	*.*.43134	19428
MARILENE FRANCISCA BUENO	*.*.89149	19429
NATHALIA RIBEIRO MEDEIROS	*.*.88178	19430
HEMERSON DA SILVA COSTA	*.*.08102	19431
DEBORA PEREIRA LOPES	*.*.35172	19432
ERIKA OLIVEIRA DO PRADO	*.*.80183	19433
ALCANJA ALZERINA SOUSA BRABO	*.*.26334	19434
JORCILENE SILVA CARNEIRO MARTINS	*.*.48385	19435
NATANIA OLIVEIRA DE JESUS	*.*.24107	19436
ELLEN JANE GOMES DE MORAES	*.*.93229	19437
ANGELA DE MOURA BUENO	*.*.88153	19438
ALEXSANDER BATISTA SILVA	*.*.31108	19439
ADALBERTO BITO DE SOUZA	*.*.07104	19440
MARCOS VINICIUS REIS	*.*.86160	19441
FRANCISCO PEREIRA DA SILVA	*.*.92104	19442
CRISTIANE MARIA DA SILVA DIMAS	*.*.21176	19443
LISSANDRA GARCEZ DE OLIVEIRA PALMEZONE	*.*.90172	19444
THIELLY HENRIQUE VELOSO	*.*.59183	19445
LILIANE SOUSA SILVA	*.*.42120	19446
LOURDES PEREIRA DE REZENDE	*.*.63100	19447
NAYARA NAVES LOPES	*.*.43188	19448
DORILEIA RODRIGUES MOREIRA	*.*.96100	19449
DIVINA VALQUIRIA DA SILVA COUTO	*.*.82191	19451
THAYNARA CRISTINY GARCEZ CARVALHO	*.*.81198	19452
ERIIKA TERESA DE SOUSA NASCIMENTO	*.*.94303	19453
SANDRA REGINA COSTA	*.*.22124	19454
LEONARA MARTINS CALDEIRA	*.*.44151	19455

JOSE CARNEIRO BESSA	*.09172	19456
MARILENE ROSA DA SILVA PARREIRA	*.14153	19457
MARIA NASCIMENTO DE SOUZA	*.04563	19458
THALYTA OLINTO ARANTES	*.36169	19459
FLAVIA FRANCISCA DA SILVA	*.80144	19460
MARIA DENICE SILVA	*.78120	19461
LEILA DA SILVA BRANDIM	*.23516	19462
ANA PATRICIA PEREIRA DOS SANTOS SANTANA	*.90168	19463
ANDRESSA DAMACENO DE JESUS	*.12158	19464
NUBIA PEREIRA VIEIRA	*.61154	19465
HADRYANNY PAULA MARANHA	*.66153	19466
VAILDO XAVIER DA SILVA	*.52123	19467
RAQUEL DA SILVA NEVES	*.14173	19468
SONIA REGINA CORREA MACEDO	*.32168	19470
ANDREIA BORGES PREGO	*.21134	19471
ALESSANDRA MARQUES EVARISTO OLIVEIRA	*.07103	19472
CAMILA CRISTINA DE CASTRO BARRETO	*.28102	19473
ANDRESA LAISSA SILVA MENDES	*.87263	19474
ALESSANDRA ROSA DA SILVA	*.75193	19475
MAURIANE LIMA REZENDE	*.56151	19477
BRUNO PATRICK ALVES DOS SANTOS	*.89599	19478
VILMA SILVA LEO BORGES	*.07152	19479
FRANCIDETE DOS SANTOS DA SILVA	*.15309	19480
CLARINDA DO ROSARIO MONTEIRO DO NASCIMENTO	*.20197	19482
THAINARA OLIVEIRA ALVES	*.12190	19483
ALEXANDRA SANTIAGO RODRIGUES	*.43118	19484
GILMAAAR LUIZ DE SOUSA	*.92153	19485
ALESSANDRA PINA COSTA	*.61196	19486
IVAN DOS SANTOS ARAUJO	*.81192	19487
KELLY DE PAULA BRITO	*.22190	19488
CACIONE DA CONCEIAAO NASCIMENTO	*.36266	19489
IVONEIA PEREIRA DE MACEDO	*.66370	19490
LEANDRO	*.28180	19492
ALINE PERES AMORIM	*.34199	19493
ADRIANA BORGES MENDONAA	*.13818	19494
JACKLINE SILVA COSTA	*.12220	19496

JAQUELINE GUIMARAES	*.*.21118	19497
JOYCE EVILLYN TELES DO NASCIMENTO	*.*.84413	19498
MARILEIDE FERREIRA GOMES	*.*.24162	19499
ANGELA MARIA PIRES	*.*.13100	19500
QUEZIA DA SILVA RODRIGUES OLIVEIRA DATA	*.*.46134	19501
ROBERTA PEREIRA LEITE	*.*.21500	19502
SAMIRA SILVA DOS SANTOS	*.*.48355	19504
VANESSA CARVALHO SILVA	*.*.17199	19505
EDER MARTINS DE ALMEIDA	*.*.76130	19506
HERIKA APARECIDA LACERDA	*.*.36103	19507
DERIVANIA ALVES DE AGUIAR	*.*.24103	19508
FRANCILINA DOS SANTOS ROSA	*.*.28197	19509
JESINERIA KELLY DOS SANTOS	*.*.96133	19510
ELIANE SOUSA FERREIRA	*.*.36129	19511
ANA PAULLA SOARES TEIXEIRA	*.*.45126	19512
AMANDA BARACHO DA SILVA	*.*.06101	19513
ELIETE OLIVEIRA SANTOS	*.*.36313	19514
FLAVIANA MORAIS DOS SANTOS	*.*.06178	19515
MAINA LOPES OLIVEIRA MARTINS	*.*.61100	19516
RENALDO PEREIRA DE BRITO	*.*.25149	19517
CAROLINE RAILANE ALVES CARVALHO	*.*.63133	19518
ROBERTA DAHER DE ALVARINCE	*.*.12198	19519
EDVALDO PEREIRA FROTA	*.*.81187	19520
FRANCISCA AURA LOPES BARBOSA	*.*.61368	19521
ELBES PINHEIRO	*.*.18134	19522
NEIRRANDRA LAUANE PEREIRA DA SILVA	*.*.91179	19523
MARIA APARECIDA JOAQUINA DE SOUZA	*.*.88134	19524
APOLINARIO VICENTE CUSTODIO	*.*.64142	19525
LETICIA PEREIRA CAMPOS	*.*.18166	19526
MARIA ELIZETE OLIVEIRA SILVA	*.*.98253	19527
LUDMILLA NEY DA SILVA	*.*.77386	19528
CAMILA MIRANDA MARCIANO	*.*.24142	19529
ELIZANGELA	*.*.83124	19531
ANGELA GONAALVES MACHADO	*.*.84184	19532
AMANDA FERREORA DE OLIVEIRA	*.*.30140	19533
SUELY PEREIRA DE ALMEIDA	*.*.14109	19534

NATALIA FERREIRA DA SILVA	*.*.99114	19535
JOAO VITOR DUARTE BORGES	*.*.75144	19536
ISAURINA SILVA DOS SANTOS	*.*.16153	19537
LARISSA RODRIGUES DE JESUS	*.*.15103	19538
MARIA VANUSA PEREIRA DA CONCEIAAO	*.*.46176	19539
JHENIFER LOPES SAMPAIO BORGES	*.*.53194	19540
ELAINE DA COSTA ALMEIDA	*.*.74107	19541
TEREZA CRISTINA OLIVEIRA SANTOS	*.*.19102	19542
EDVIRGES BARBOSA DE SANTANA	*.*.40163	19543
TATIANE DA SILVA	*.*.16191	19544
ELIANE DA COSTA GOMES	*.*.08291	19545
TAIANE DE SOUZA SILVA	*.*.26121	19546
LAIANNY PATRICIA DA SILVA PIRES	*.*.16129	19547
ARIANA DOS SANTOS MENDES	*.*.10125	19548
VALERIA AVAN SUSAN OLIVEIRA	*.*.96150	19549
JOAO BATISTA FERREIRA DOS SANTOS	*.*.93279	19550
LAYSA CINARA DAMAZIO BRITTO	*.*.41160	19551
WISLAINE ALVES DA CRUZ	*.*.63140	19553
DIANAIR AMADO DA SILVA	*.*.03103	19554
MARCIA REGINA FERREIRA DA SILVA	*.*.40150	19556
GEOVANNA GLEICY PEIXOTO QUEROBINO	*.*.96129	19557
IVANA OLIVEIRA	*.*.07100	19558
MIGUEL AUGUSTO DA COSTA SILVA	*.*.26113	19559
FLAVIANE COSTA	*.*.91178	19560
WENISKLEY DE ARAUJO SILVA	*.*.79253	19561
TEREZINHA DE JESUS DE ARAUJO	*.*.20144	19562
SIANE COSTA	*.*.73204	19563
THAIS KELLY SANTOS DE JESUS	*.*.96508	19564
NATHALIA CAETANO DA SILVA	*.*.93142	19565
NAYARA CAETANO MATOS	*.*.58169	19567
EDINILDA DE FATIMA DO VALE	*.*.37191	19568
AUGUSTO NETO DA CRUZ	*.*.77120	19569
IVONILSON PEREIRA DIAS	*.*.17170	19570
FABIANA FORTUNATO DE SOUZA	*.*.04127	19571
LUCAS SENA SOARES	*.*.06161	19572
KLELLIENY KAREN MOREIRA DE SOUZA	*.*.42190	19573

EDMAR CARDOSO DA SILVA	*.*.46194	19574
EMANNUEL GABRYEL PEREIRA DE SOUSA	*.*.81145	19575
JHEYLLA NICOLLE ALVES QUIXABEIRA	*.*.80894	19576
IARA PEREIRA ARRUDA DE ALBUQUERQUE	*.*.15128	19577
CAMILA BORGES ALMEIDA	*.*.55362	19578
CRISTINA MOREIRA MEDEIROS	*.*.62149	19579
HELENA LUCIA COELHO	*.*.39123	19580
LORRAYNE RIBEIRO PONTINO	*.*.36198	19581
RAQUEL DE OLIVEIRA DAMASCENO	*.*.08119	19582
MARCOS REIS LUIZ JUNIOR	*.*.43137	19583
MARILENE LINA DA SILVA	*.*.70587	19584
TATIANE DOS SANTOS ARAUJO	*.*.16107	19585
DIVCA FERRAZ DE SOUZA	*.*.57120	19586
DENIDES PAULINA RIBEIRO	*.*.43134	19587
MARIA APARECIDA ALVES FEITOSA	*.*.75110	19588
LAURA MAIARA DE OLIVEIRA	*.*.70175	19589
MICHAEL BRUNO DA SILVA	*.*.32142	19590
KELLY CRISTINA PEREIRA DOS SANTOS	*.*.56194	19591
ISABELA TERCENIO NUNES	*.*.34110	19592
KAYAN BARBOSA COSTA	*.*.46111	19593
DAYANE MARCELLE OLIVEIRA RAIOL	*.*.36209	19594
JOSE CARLOS DOS SANTOS	*.*.80166	19595
DIVINA APARECIDA RODRIGUES JARDIM	*.*.49149	19596
ROMARIO FERREIRA DA SILVA	*.*.14162	19597
THAMIRES LORRANE MORAIS SANTOS	*.*.15121	19599
KATIA AGUIAR PAIS	*.*.51103	19600
CARLENE BEZERRA TENERO	*.*.92191	19601
SILVIO DELFINO DE SOUZA	*.*.19183	19602
VANUSA APARECIDA DA SILVA	*.*.50168	19603
RAFAEL FROESE FRANCO	*.*.17148	19604
LORIMAR ALMEIDA SILVA	*.*.76179	19605
ROBERTA BARBOSA DOS SANTOS	*.*.69133	19606
SELMI APARECIDA DA SILVA	*.*.46120	19607
GIOVANE ROCHA GALVAO	*.*.20100	19608
ANA PAULA CASTRO DE OLIVEIRA	*.*.30104	19609
NUBIA DE KASSIA BANDEIRA	*.*.66144	19610

ANDREIA SOARES DA SILVA	*.*.26186	19611
ANDERSON MENDES CUNHA	*.*.93191	19612
MILENA PEREIRA DE OLIVEIRA ALVES	*.*.83189	19613
GISELA DE SOUSA SILVA	*.*.42154	19614
JAIRTON BRITO DOS SANTOS	*.*.23300	19615
LIVIA DA SILVA SANTOS	*.*.39295	19616
BRUNA DIAS DE SOUSA	*.*.32105	19617
DOUGLAS ROCHA DE OLIVEIRA	*.*.43122	19618
ANA PAULA TAVEIRA DA SILVA	*.*.11141	19619
ANA CLAUDIA PEREIRA DOS ANJOS	*.*.44182	19620
MARIA KELLY ALVES DE SOUSA	*.*.79383	19621
SOLEMAR DE OLIVEIRA SILVERIO	*.*.43172	19622
CLESIO DE OLIVEIRA FARIA	*.*.82172	19623
MARCIANA PEREIRA BARROS	*.*.03110	19624
ROSELINA DOURADO DINIZ	*.*.69137	19625
LEDINALVA LOPES GERMANO	*.*.05272	19626
CLEOMAR MENDES COSTA	*.*.71153	19627
CAMILLA VOGADO CASTRO	*.*.33193	19628
DIOGO CHAVEIRO DA SILVA	*.*.65183	19630
LOANA DANIEL DA SILVA	*.*.08156	19631
JOAB DO NASCIMENTO MACHADO	*.*.41340	19632
MARIA REGINA PEREIRA	*.*.16187	19633
GRACIELA COSTA DA CONCEIAAO	*.*.11892	19634
AMANDA VITORIA MENESES PONTINHO	*.*.30171	19635
JAKELINE ROCHA DOS SANTOS	*.*.22357	19637
CARLOS WELLINGTON DA SILVA	*.*.12187	19638
CAUAN DE OLIVEIRA GONCALVES	*.*.50155	19639
FERNANDA CARVALHO DE OLIVEIRA	*.*.74156	19640
THAIS DE OLIVEIRA SILVA	*.*.80103	19641
MARCO AURELIO ALMEIDA LEAO	*.*.98150	19642
LUZINETE ROCHA DOS SANTOS	*.*.86334	19643
ANTONIA NAGILA SILVA ARAUJO	*.*.58307	19644
LORRAYNE OLIVEIRA SANTOS AMORIM	*.*.60106	19645
JOAO BATISTA PEREIRA BARBOSA	*.*.31154	19646
MESSIAS VILKER FRANAA DOS SANTOS	*.*.57137	19647
VANESSA NATALIA ALVES DOS SANTOS	*.*.62193	19648

THAYS DE SOUZA ROCHA VILHENA	*.*.87189	19649
DIVINO ROBERTO BARBOSA DE FARIA	*.*.36153	19650
DELZENI MARTINS FIALHO	*.*.34187	19651
REISILENE APARECIDA NICOLAU	*.*.68132	19652
LAIS CRISTINA DE OLIVEIRA	*.*.01190	19656
MARIA DAS DORES ALVES WARLEZ	*.*.23315	19657
GLEYDIANE DA SILVA FREITAS GONAALVES	*.*.42103	19658
LAUZENI ROSA DA SILVA	*.*.78100	19659
KATHEREM DA SILVA TORRES	*.*.66109	19660
SANDRA MARIA FERREIRA BORGES	*.*.26104	19661
GIOVANNA KETLYN DE OLIVEIRA ALVES	*.*.07145	19662
NUBIA PATRICIA ROSENDO DE OLIVEIRA	*.*.49528	19663
MARIA CHISLANDE SANTOS DE OLIVEIRA	*.*.30344	19664
DAYANE MARTINS DE ALMEIDA SOUZA	*.*.04176	19665
LIRCI CATARINA RIZZO	*.*.40163	19666
SAMERA TAYARA ROCHA MENEZ	*.*.92605	19667
MARIA APARECIDA DOS SANTOS	*.*.76134	19668
LUCINETE SANTOS DA SILVA	*.*.24537	19669
JANDIRA GONCALVES DA SILVA	*.*.11115	19670
ALINE DE JESUS CARVALHO	*.*.33107	19671
SEBASTIAO ATAIDES DA SILVA	*.*.54115	19672
ELAINE CRISTINA ROSA SENA	*.*.17204	19673
PAMELLA DOS SANTOS PEREIRA CORREIA	*.*.01195	19674
RAFAELLA MARQUES DE ALMEIDA	*.*.87152	19675
EDIO HELAN DE JESUS SILVA	*.*.00542	19676
LEONARDO HENRIQUE MARQUES PEREIRA	*.*.85130	19677
CRISTIANE SAMPAIO MATOS	*.*.10865	19678
ELIAS ALVES BRITO	*.*.24134	19679
LORRANE APARECIDA TAVARES DA SILVA MARTINS	*.*.05101	19680
JOSIANE DE JESUS SILVA	*.*.01189	19681
MARIA ELBA RIBEIRO PEREIRA	*.*.96220	19682
LUIZ MIGUEL FERREIRA COSTA	*.*.13161	19683
ANA CAROLINA ALCANTARA DINIZ	*.*.51108	19684
JEFFERSON KENNEDY QUINTILIANO ALVES	*.*.12173	19685
ERLANE SOUZA GOMES	*.*.81165	19686
MARIA CONCEBIDA DA SILVA GOMES	*.*.80378	19687

LARISSA LEMES DOSSANTOS	*.*.46174	19688
ELZA MADALENA LIMA	*.*.41120	19689
TELMA ALVES LOPES DA COSTA	*.*.26125	19691
LUCIENE ALMEIDA DE SOUZA CAMPOS	*.*.64171	19692
EDNA SILVA DOS SANTOS	*.*.55863	19693
GESCICA THAWANA BRANDAO AGUIAR	*.*.05108	19694
FLAVIANE SIQUEIRA NASCIMENTO	*.*.96104	19695
TALITA COSTA DE OLIVEIRA	*.*.24348	19696
FELIPE SANTOS RIBEIRO	*.*.08180	19697
TARCISIO PRADO DUARTE	*.*.43152	19698
RANZISLEY MORREIRA DE OLIVEIRA	*.*.40147	19699
WERYKA STTEFANY PINHEIRO CAMPOS	*.*.78329	19700
NUBIA QUIRINO PORTO	*.*.42127	19701
DANIELA DE SOUSA MOURA	*.*.95102	19702
GIVALDO FERREIRA DOS SANTOS	*.*.48515	19703
PATRICIA SILVA RAMOS	*.*.78136	19704
IRENE DE SOUSA COSTA	*.*.79334	19706
LARISSA CANDIDO RODRIGUES	*.*.71160	19707
ISNADYANE SILVA BRITO	*.*.27215	19708
GILVANI LIMA DE SOUSA DO CARMO	*.*.80204	19709
LAURA CARRIJO TAVARES	*.*.09107	19712
SOLANGE ALVES LOPES	*.*.48153	19713
ROMARIO PEREIRA DAS NEVES	*.*.02336	19714
PEDRO RAFAEL	*.*.59193	19715
POLLYANNA GOMES DOS SANTOS	*.*.96189	19716
CAMILA NASCIMENTO MARINHO	*.*.88110	19717
ITAMARA RAMOS DE SOUSA	*.*.63191	19718
MAIARA DE OLIVEIRA MAIA	*.*.34162	19719
CAMILA ELIAS REZENDE	*.*.14194	19720
VIVIANE MARTINS FERREIRA	*.*.22127	19721
NAIZA SANTANA GODINHO	*.*.48101	19722
KELY DANTAS DA SILVA	*.*.39115	19724
QUEZIA LAODICEIA DA SILVA FERNANDES	*.*.44199	19725
DAIANE MOTA DOS SANTOS	*.*.20505	19726
ROBERTO BENEVIDES DE SOUZA FONTENELLI	*.*.08134	19727
VALDINEA ALVES DOS SANTOS	*.*.59141	19728

ANNA CLAUDIA PEREIRA MACIEL	*.*.44192	19729
DORALICE RIBEIRO DA PAIXAO	*.*.67191	19730
LUANNE CRISTINA CORREA DOS SANTOS	*.*.05257	19731
JANE RICARDO BISPO	*.*.41173	19732
EDNA XAVIER DE LIMA	*.*.49191	19733
KRESLIANIA RDRIGUES LOPES	*.*.54177	19734
APARECIDA VERONICA SOUZA BATISTA	*.*.90157	19735
QUENIA DA CRUZ PEREIRA	*.*.40158	19737
ROSILENE BARBOSA DE ARAUJO	*.*.32313	19738
RONY ANDERSON ALVES	*.*.60153	19739
EBERCY REZENDE MARTINS	*.*.50106	19740
NAYARA MACEDO DOS SANTOS	*.*.16118	19741
LUIS FABIANO FRANAA DE SOUSA	*.*.52172	19742
KETLYN DANIELE ATAIDES DE SOUSA	*.*.01170	19743
ELISA MARIA COUTINHO DOS SANTOS	*.*.37175	19744
STEPHANNY DOS SANTOS SILVA	*.*.90190	19745
PATRICIA SOUSA RIBEIRO	*.*.61170	19747
IAMANY ALVES GUIMARAES	*.*.88184	19748
MEIRY JANY SILVA MENDES	*.*.37119	19749
MARIA EIDIMAR RODRIGUES DA SILVA	*.*.48320	19750
AMAZONEIDE SALES DE LUCENA	*.*.94287	19751
ANA KAROLINA MOREIRA DA SILVA	*.*.59175	19752
JOANA ALVES SILVA FALEIRO	*.*.75135	19753
IVALCI SERGIO PANIAGO	*.*.66100	19754
OTILEIA LIMA PRADO	*.*.75168	19755
AYARI CAROLINA ARANGUREN AGUILAR	*.*.83240	19756
SUZIANE DOS SANTOS SILVA	*.*.17217	19757
ALDIEDE SILVA CARNEIRO CASTRO	*.*.36371	19758
POLIANA SIQUEIRA DE SOUZA	*.*.25190	19759
MARLY DIAS LOPES DA SILVA	*.*.25130	19760
PAULA PEREIRA DA SILVA	*.*.69145	19761
EVA GOMES FERREIRA	*.*.43104	19763
ELISANIA BARBOSA DE OLIVEIRA	*.*.15149	19764
FABIANA PEREIRA DE OLIVEIRA	*.*.46307	19765
BRENDA NOGUEIRA SOUSA	*.*.48167	19766
PRISCILA MARIANA GOMES MAGALHAES	*.*.95175	19767

THAIS DIAS DE MIRANDA	*.*.32185	19768
MARIA ANTONIA DIAS LIMA	*.*.34102	19769
LILIAN MACHADO NUNES	*.*.48168	19770
HAYENA ROSE BARROS MORAES	*.*.99134	19771
VANUZA DA CONCEIAAO CAMPOS	*.*.59383	19772
KEILA DA CONCEIAAO FERREIRA	*.*.65134	19774
DANIELA CRISTINA ROSA MESQUITA	*.*.89103	19775
ROSENI SOUZA DE MELO	*.*.01272	19776
EMILI BEZERRA SILVA	*.*.37165	19777
DAIANY DAMAS DE MORAIS GRACIANO	*.*.59195	19779
LUCIMEIRE DE OLIVEIRA MATOS	*.*.60144	19780
MARIA DE FATIMA SILVA	*.*.83004	19781
NATALIA RIBEIRO TORRES	*.*.26365	19782
MARIA CLEANE LIMA ROCHA	*.*.42373	19783
MARCIA MONICA SOUSA Y	*.*.97360	19784
GESICA FERREIRA DOS SANTOS	*.*.00266	19785
ELISETE SILVA DE SOUSA	*.*.55148	19786
MARIANA RODRIGUES DOS SANTOS	*.*.96137	19787
LEILIANE DE CASTRO PINHEIRO	*.*.51129	19788
GRACIMAR PEREIRA MATOS	*.*.93142	19789
MATEUS DOS SANTOS NEVES	*.*.09125	19790
GLEYCE CRISTIANE DOS SANTOS MOREIRA	*.*.33112	19791
KENNYA CRISTINA DA SILVA	*.*.75120	19792
ELIANA DA SILVA BICALETI	*.*.86847	19793
IDELSON DO NASCIMENTO	*.*.14138	19794
MORGANA VITCHELY COSTA BRENNER	*.*.36163	19796
SUZANI OLIVEIRA GOMES	*.*.11126	19797
ELISANGELA SILVA DOS SANTOS	*.*.48245	19798
CAMILA KAREN DOS SANTOS GONZAGA	*.*.10157	19799
KESIA MARINA DE SOUSA GLORIA	*.*.87111	19800
JHENNIFFER FERREIRA SOUSA	*.*.20194	19801
ANA PAULA MENDES DAS NEVES	*.*.67195	19802
LUZIANE DE ALCOBAAA	*.*.36390	19803
CRISTIANA ALVES FEIJO DA SILVA	*.*.25120	19804
KETLEN KINBERLY CARDOSO DE BRITO	*.*.37159	19805
JACKELINE ANDRADE SILVA	*.*.59125	19806

STEPHANY FERREIRA DE MORAIS	*.*.83177	19807
SUZANE TAVARES SOBRINHO	*.*.17185	19808
VICTOR MANOEL DE SOUZA	*.*.01198	19809
CRISTIANE PIMENTA FRANCISCON SIMAO	*.*.62153	19810
MAXYARA RODRIGUES MAGALHAES	*.*.32109	19811
ISAAC SANTOS DA SILVA	*.*.15809	19812
CARLA CRISTINA SANTOS NUNES	*.*.98111	19813
ANDERSON WILLIAN MENDONAA DOS SANTOS	*.*.39204	19814
WELLEN GOMES DOS SANTOS	*.*.20259	19815
MARIA DA CONCEIAAO ALVES MACHADO DA SILVA	*.*.38291	19816
LUCIMAR BEZERRA LIMA	*.*.65321	19817
KARINE DE OLIVEIRA SOUSA	*.*.81160	19818
ESTER GOMES DE OLIVEIRA	*.*.37104	19819
MAIK SILVA DA CONCEIAAO	*.*.71134	19820
IRACI FERREIRA DOS SANTOS	*.*.20100	19821
LORENA FERREIRA DA SILVA	*.*.70127	19823
JOAO VITOR FERNANDES DA SILVA	*.*.74186	19824
MARIA JOSE COSTA DOS SANTOS	*.*.90100	19825
ROSELANE DE FATIMA SOUZA	*.*.82140	19826
JAYNNE SANTOS SOUSA	*.*.29130	19827
KELLEN CRISTINA MARTINS DE CASTRO	*.*.30155	19828
MARLENE JESUS DA SILVA CARDOSO	*.*.04179	19829
RODRIGO	*.*.32110	19830
WARLEY ETERNO DE OLIVEIRA FILHO	*.*.50161	19831
ADENICE ARIMATEIA BANDEIRA DE OLIVEIRA	*.*.41135	19832
MIKAEMILEE ALICE DA SILVA GONAALVES	*.*.13157	19833
RAQUEL BEZERRA DA COSTA SILVA	*.*.22109	19834
ANTONIO VINICIUS DA SILVA SALDANHA	*.*.05246	19835
VYCTOR HUGO RODRIGUES DE SOUSA BRITO	*.*.70122	19836
WAGNER FERREIRA CHAVES FILHO	*.*.03176	19837
HELLIDA LEITE SANTOS	*.*.10188	19838
AGNAELSON BENEDITO DA CONCEIAAO	*.*.82544	19839
KAROLAINY DOS SANTOS PIEDADE GARCIA	*.*.73135	19840
ISMAEL FELIPPE SOARES MARQUES	*.*.79146	19841
GEISLAINE BARBOSA NUNES	*.*.62110	19842
JULIA DOS SANTOS MENDES	*.*.40128	19843

LEONARDO ESTEVAM SANTOS DA SILVA	*.*.18150	19844
DANIEL FREIRE REZENDE	*.*.00168	19845
RENATO PEREIRA ALVES	*.*.46168	19846
NATIELLY BORGES MORAIS	*.*.15103	19847
KEITY LORRAINY DA SILVA COSTA	*.*.17140	19848
GABRIELA KARINE PEREIRA DA SILVA SANTOS	*.*.55197	19849
ANGEL RODRIGUES TRINDADE	*.*.63149	19850
EVANDRO DA CONCEIAAO SILVA	*.*.96130	19851
TATIANE FERNANDES MONTEIRO	*.*.97153	19852
MARIA DO SOCORRO BORGES DE SOUSA	*.*.56115	19854
ROSILDA CHAVES DE ARAUJO	*.*.86104	19855
ANYULI COROMOTO ROJAS FERNANDEZ	*.*.79279	19856
ANA CLEIA ALVES DE SANTANA	*.*.20555	19858
LEANDRO ARAUJO DE SOUSA	*.*.78142	19859
JADSON DE ALMEIDA SILVA	*.*.63108	19860
LUCIVANIA RODRIGUES DA SILVA	*.*.59167	19861
PEDRO HENRIQUE RODRIGUES REZENDE	*.*.84106	19862
DELZUITA ALVES DE TORRES	*.*.66191	19863
CARLOS DANIEL ANDRADE DE CAMARGOS	*.*.02161	19864
MARCILENE DA SILVA SOUSA	*.*.10378	19865
ALZENIR SANTOS RAMOS	*.*.24208	19866
MARIA DE LOURDES ARAUJO FARIAS	*.*.08196	19867
ANGELA SANTOS DE OLIVEIRA	*.*.63134	19868
DARLENE FERNANDES DA SILVA	*.*.27142	19869
ELIZELMA SANTOS PANTOJA	*.*.92230	19870
HEIDIANY DE SOUZA TEIXEIRA	*.*.70143	19871
KAMILA CELESTINA GUIMARAES	*.*.92166	19872
BEATRIZ	*.*.63177	19873
JULIANA SILVA DE OLIVEIRA SANTOS	*.*.76161	19874
CLEICY SILVA RODRIGUES	*.*.60320	19875
LUCIANO DE SOUZA SILVA	*.*.54585	19876
VALTEMIRES LIMA DOS SANTOS	*.*.21325	19877
LUCIANA BENTO DE ARAUJO	*.*.89157	19878
BRUNA ESTER SILVA DE OLIVEIRA	*.*.64174	19879
LUCAS HENRIQUE DA LUZ BARBOSA	*.*.91169	19880
GEZI GONAALVES	*.*.10163	19881

LOURIENY ALVES DOS SANTOS	*.*.80190	19882
JOSY HERICK SILVA DAMASCENO	*.*.57133	19883
KESSIA DE JESUS PEREIRA	*.*.20358	19884
QUEZIA FERREIRA DA SILVA	*.*.59108	19885
GUSTAVO BOTELHO DA SILVA	*.*.29144	19886
HENNY FRANCIELY DOS SANTOS LIMA	*.*.24564	19887
ROSIMEIRY GONZAGA ROSA	*.*.20197	19888
WILSON RODRIGUES DE OLIVEIRA	*.*.00187	19889
ELDA DE OLIVEIRA ARRUDA PEREIRA	*.*.70359	19890
LEANDRO CAMPOS CORREIA	*.*.64136	19891
ELZA MARIA DOS SANTOS	*.*.83115	19892
ROSILDA DA SILVA MENDES	*.*.91368	19893
WILLIAN DO NASCIMENTO OLIVEIRA	*.*.54140	19894
RODOLFO ROSA LOPES	*.*.74153	19895
SAMIRA LOBATO FRAZAO	*.*.85302	19896
SEBASTIAO ABADIO DOS SANTOS	*.*.25180	19897
FLAUZIANA RODRIGUES	*.*.20126	19899
ELIENE PEREIRA DA CRUZ	*.*.41532	19900
ERIKA SANTANA SANTOS SOUSA	*.*.95392	19901
KAMYLLA CRISTINA FONSECA JESUS	*.*.42105	19902
ARETUZA GOMES DOS SANTOS ATAIDES	*.*.09153	19903
ANDREIA DA SILVA	*.*.22149	19904
CLEONICE LINA DE SOUZA	*.*.45196	19905
ALDEIZA NEVES LOPES	*.*.99198	19906
ARIANA COSTA REIS	*.*.18153	19907
KELLY DANTAS DO NASCIMENTO	*.*.87143	19908
SARAH RODRIGUES CORREA PEREIRA	*.*.88154	19909
ESTHER MUNIZ NUNES DA SILVA SANTOS	*.*.57100	19910
QUEZIA SOARES DOS SANTOS	*.*.37161	19911
PATRICIA DE CARVALHO SILVA	*.*.82197	19912
PEDRO GUILHERME DA LUZ RODRIGUES	*.*.64100	19913
VITOR SANTOS RODRIGUES DE OLIVEIRA	*.*.14158	19914
MARIA GOMES DA SILVA	*.*.68149	19915
LYVIA CRISTINE BENFICA DE SOUSA MARTINS	*.*.69104	19916
THAINARA DE PAULA SILVA	*.*.32150	19917
ROBERTA LELIS ORZIZO	*.*.31153	19918

SILVANA APARECIDA SILVA DE OLIVEIRA	*.*.70159	19920
MARIA ILZA LIRA E SILVA	*.*.90178	19921
FRANCISCA VIEIRA DE LIMA BELO	*.*.95172	19922
MARLEIDE LEITE DA SILVA	*.*.19167	19923
ANA PAULA DOS SANTOS SILVA	*.*.75181	19924
ZILMAIRA AGOSTINHA RODRIGUES	*.*.93100	19925
SAMUEL GUSTAVO ALVES NOGUEIRA	*.*.57161	19926
JACINEIDE ARAUJO DE MORAES	*.*.58200	19927
DANIELLY CONCEIAAO DA SILVA	*.*.56209	19928
NATALIA CECILIA DA SILVA	*.*.22120	19929
ROSARIA PAULINA ROCHA DA COSTA	*.*.85168	19930
ELIZANIA DE SOUZA SANTOS	*.*.50100	19931
ELIETE DIAS FRAGA	*.*.66134	19932
MARIA ROSA RAMOS	*.*.53668	19933
JHENIFFER KELLY PEREIRA DE SOUZA	*.*.01157	19934
GABRIELA ALVES DA CUNHA	*.*.93123	19935
MARIA DOS SANTOS ROQUE ROCHA	*.*.74381	19936
YURI PEREIRA NUNES DA SILVA SOUSA	*.*.80167	19937
KAMILA FERREIRA DE SOUSA	*.*.88193	19938
SEBASTIANA SILVA SANTOS	*.*.65620	19939
RAFAELA COSTA DA SILVA	*.*.20144	19941
JAIRES PEREIRA DA LUZ	*.*.60115	19942
JEFTE RAMOS DE CASTRO OLIVEIRA	*.*.04699	19943
MARIA LETICIA PEREIRA DE SOUZA	*.*.42136	19944
SILENE DA COSTA SOUZA	*.*.64120	19945
CAMILA SOUZA RODRIGUES	*.*.42197	19946
FERNANDA ARCANJO DE MELO	*.*.73130	19947
CHRISTIANE KATYUSSE MOREIRA RIBEIRO	*.*.86171	19948
ADRYANE OLIVEIRA DE AZEVEDO	*.*.41180	19949
JESSYKA SILVA RODRIGUES	*.*.90194	19950
GISELE TEIXEIRA DE OLIVEIRA	*.*.49194	19951
ELSON ROBERTO DE MOURA	*.*.01149	19952
JAKELINE DA SILVA SOARES	*.*.87137	19953
JAILMA DOS SANTOS ANDRADE	*.*.21431	19954
ROSANA PEREIRA	*.*.25142	19955
CAMILA LUIZA DOS SANTOS	*.*.73125	19956

GLAUBIA DOURADO DE CARVALHO	*.75180	19957
JACIARA DIAS PEREIRA SILVA	*.39116	19958
VALDYRENE ALVES DE SOUSA	*.50103	19959
ANA MATUSIA DE LIMA COSTA PENA	*.37353	19960
MAISA CRISTINA RODRIGUES SANTOS	*.69530	19961
MARIA JOSE SANTOS OLIVEIRA	*.17440	19962
KLEBER RODRIGUES SANTOS	*.47120	19963
DEISE BARBOSA DA SILVA	*.10182	19964
ADELIA CORREA DE SOUZA	*.73132	19965
SUELLEN SILVA CONCEICAO	*.16109	19966
LORRAYNE CRISTINE BASTOS DA LUZ MACHADO	*.78145	19967
DELTRUDES DA SILVA PAIVA	*.70132	19968
HELIENE CANTUARIO DE OLIVEIRA	*.89165	19969
UBIRAILDES VAZ BARRETO DA SILVA	*.43187	19970
LUANA LACERDA DOS SANTOS ALMEIDA	*.59150	19971
MICHELLY PEREIRA CAMPOS	*.08144	19972
LUISMAR MARTINS DE SOUZA	*.04149	19973
CARMECITA GOMES DE BRITO	*.79120	19974
GIRLENE FERREIRA DA SILVA	*.59117	19975
FABIANA CARRILHO CONCEIAAO	*.66220	19976
POLLIANY CAROLINE BESSA BARBOSA	*.30165	19977
JULIA DAVID DE FREITAS	*.50111	19978
DANIELA DE LIMA PEREIRA	*.12156	19979
BRUNA MOREIRA DOS SANTOS	*.33110	19980
ALEXANDRA FEITOSA CRUZ	*.12428	19981
NATALIA CRYSTINA COELHO COSTA	*.06100	19982
ANDREZA DA SILVA SOUZA	*.69132	19983
VANESSA ALMEIDA DANTAS	*.87138	19984
GICELIA JANUARIO LEITE DE LIMA	*.48204	19985
LUANA SAORES DA SILVA	*.02177	19986
ANDRE JOSE DOS SANTOS	*.63115	19987
REINI MARIA DE JESUS	*.02590	19988
ALINE SILVA DE ALMEIDA	*.94195	19989
BRUNA FERREIRA DE SALES	*.08113	19990
NAYARA SANTOS DE MATOS	*.46193	19991
KELLY RODRIGUES RIBEIRO	*.73195	19993

VIVIANA TELES SOUSA	*.*.16160	19994
SUZANA BARBOSA SOARES	*.*.43170	19995
THAYNARA TAVARES DOS SANTOS	*.*.86182	19996
ANNE KAROLINNE NICOLAU LEITE SILVA DIAS	*.*.17178	19997
THATIELY REZENDE SILVA	*.*.02185	19998
JOSEFA JERONIMO LOPES	*.*.21149	19999
JOCIANE HELENA DE JESUS LIMA CAMARGOS	*.*.47161	20000
CLEOMA FERRO ARAUJO	*.*.60142	20001
ANA CELIA FERNANDES ANDRADE	*.*.88168	20002
GISELY ALVES GOMES	*.*.50104	20003
ZARA AFONSO DE BARROS FERREIRA	*.*.23400	20004
MARLUCE XAVIER DOS SANTOS	*.*.14584	20005
GESSIKA DE CASTRO SILVA	*.*.39164	20006
NATALIA DE SOUZA COSTA	*.*.24131	20007
ELIZANGELA LIRA CAVALCANTE	*.*.92399	20008
LETICIA RAMOS DA SILVA	*.*.32194	20009
FABIO ESTEVAO DE OLIVEIRA	*.*.17167	20010
LUIS CARLOS SILVA	*.*.84353	20011
RAYANE TEODORO	*.*.78100	20012
WAGNER BEZERRA DA SILVA	*.*.83204	20013
THAIS DE JESUS PEREIRA	*.*.96139	20014
YASMIN ALVES FERRACIOLI	*.*.09136	20015
JAIRO DAVI FERREIRA	*.*.40153	20016
IRENE CHAVES AGUIAR	*.*.81122	20017
JOYCE DE MELO VAZ	*.*.43193	20018
IRACEMA PEREIRA DE SOUSA	*.*.24187	20019
FRANCILEIA SILVA PEREIRA	*.*.00100	20020
LIDIANY VIEIRA DE CARVALHO	*.*.98180	20021
ADRIANA SAMARA BENTO DOS SANTOS	*.*.34155	20022
FRANCIELY MEDEIROS DOS ANJOS	*.*.03135	20023
WELLINGTON BORGES DE ASSIS	*.*.76150	20024
DIENE CONCEIAAO SOUZA DO PLAUDO SANTIAGO	*.*.91154	20025
DEBORA ANTUNES ROZENDO	*.*.43798	20026
DANIELLE CRISTINA SILVA SOUSA	*.*.03237	20027
NAILSON BENEDITO ARAUJO DINIZ	*.*.75143	20029
SHIRLENE DE SOUZA NASCIMENTO	*.*.31104	20030

DANUBIA BATISTA DE OLIVEIRA	*.*.14103	20031
JOSE RAIMUNDO PEREIRA VIEIRA	*.*.43398	20032
LUCIANA MILHOMEM DE MIRANDA	*.*.93169	20033
LAZARO VIEIRA DA SILVA NETO	*.*.76187	20034
ELIZANIA PEREIRA DA CUNHA	*.*.29496	20035
SUZILETTE DIAS DA SILVA	*.*.01191	20036
RARYKA VIEIRA QUEIROZ DOS SANTOS	*.*.42160	20037
JADYELMA LIMA COSTA	*.*.53180	20038
LUSINEIDE FERREIRA DA SILVA	*.*.03372	20039
MARIA JOCELIA MENEZES SOUSA	*.*.93368	20040
EDNAMAR PEREIRA DE ALCANTARA	*.*.56168	20041
LINDA KELLE DA SILVA	*.*.68130	20042
VILDA ALVES DINIZ	*.*.24153	20043
YEDA LORRANE ALVES DA CUNHA	*.*.04104	20044
SHIRLENE BOVO LIMONTA	*.*.44149	20046
NUBIA DE ARAUJO SILVA QUIRINO	*.*.23104	20047
ODAIR ALVES ROQUE	*.*.55104	20048
EVANILDE DE ARAUJO DA CUNHA	*.*.63104	20049
PAULO NEGRE DA SILVA	*.*.67173	20051
LEONARDO FERNANDES OLIVEIRA	*.*.31110	20052
CLAUDIO PEREIRA DOS SANTOS	*.*.72153	20053
LICIAMARA BARBOSA VIANA	*.*.60147	20054
PAMELA NIAGARA FERNANDES DE OLIVEIRA	*.*.36122	20055
MARISA MARQUES BENTO	*.*.31172	20056
EDIVAN FERREIRA DE ARAUJO	*.*.88115	20057
LUDIMYLLA ALMEIDA BARBOSA	*.*.32189	20058
IDEIR DE ALMEIDA BUENO	*.*.06920	20059
ELIAS ELTON CERQUEIRA CIRILO	*.*.70106	20060
LUDMILLA MARIA FERREIRA DE OLIVEIRA GODOI	*.*.98162	20061
CINIA DOS SANTOS DIAS PEREIRA	*.*.60138	20062
MAGNO ALECSANDRO HUTIM	*.*.64153	20063
MARIA VANUZIA DA SILVA SATURNINO	*.*.82400	20064
KETHELLYN MARYA ROSA DE ASSIS	*.*.42107	20065
MAYARA ROSA TEIXEIRA	*.*.83167	20066
CLEYTON SILVA	*.*.62155	20067
LUCIENE MOISES DA SILVA	*.*.19104	20068

JANAINA KARINY SOMBRA MELO	*.*.42253	20069
LUCIANA HENRIQUE DE SOUZA	*.*.66102	20070
MARIA DE JESUS DOS SANTOS SILVA	*.*.12311	20071
LEONARDO RODRIGUES SILVA	*.*.66115	20072
JOEDNA DA CRUZ SILVA	*.*.46350	20073
ALEX CARREL CORREIA BARBOZA	*.*.61103	20075
NALVA APARECIDA VASCONCELOS DA SULVA	*.*.10300	20077
LYNDHA VICTORYA LEONARDO BATISTA	*.*.49178	20078
EVANAIGUE GONCALVES CAVALCANTE	*.*.73120	20079
CILMARA TAVARES DE JESUS	*.*.51162	20080
MARIA RITA PEREIRA BATISTA	*.*.00351	20081
POLLYANA CRISTINA FERREIRA DE ANDRADE	*.*.71135	20082
ANA PAULA SILVESTRE SILVA	*.*.68135	20083
THALITA DE JESUS OLIVEIRA	*.*.05188	20084
CAMILA ISECKE VIEIRA	*.*.37160	20085
JISELEM BISPO DOS SANTOS	*.*.20125	20086
ALLYNE PACHECO ARAUJO DIAS	*.*.90159	20088
BENHUR RODRIGUES DA SILVA	*.*.76100	20089
GRAZIELY RODRIGUES	*.*.20134	20090
MARIA SEBASTIANA DANTAS SATURNINO	*.*.00172	20091
MARIO RHANGEL BARROSO FEITOSA	*.*.16357	20092
ELIZABETH DEL CARMEN DIAZ MOGOLLANOS	*.*.25209	20093
NELI BARBOSA SILVA	*.*.47305	20094
VANDA LUCIA RIBEIRO	*.*.60153	20095
DANIEL LINO COSTA	*.*.75181	20096
EDILENE DAS NEVES FEITOSA	*.*.28141	20097
NATHALIA SOUSA BORGES	*.*.74105	20098
JANAINA MANZAN DOS SANTOS	*.*.23170	20099
ROSANGELA DIAS MIRANDA	*.*.18127	20101
ANA PAULA GOMES DOS SANTOS JESUS	*.*.05120	20102
SONIA DIAS DA COSTA	*.*.69104	20103
MARIA DIAS DA COSTA	*.*.30130	20104
JOSE CARLOS MOREIRA	*.*.03668	20105
LUCILIA SOUSA DA PAIXAO	*.*.78187	20106
MARIA LEUSINETE DO NASCIMENTO	*.*.42153	20107
ELLEN PRISCILA DA CRUZ DE SOUZA	*.*.81100	20108

ISLENE DE SOUSA LIMA SILVA	*.*.83142	20110
HOSANA LEITE MASEDO	*.*.73172	20111
DENISE DUARTE DOS SANTOS	*.*.13138	20112
ROBERTA NIESE DE OLIVEIRA	*.*.24190	20113
ADRIANA ALVES DOS SANTOS DE JESUS	*.*.82196	20114
MIRIAM MACHADO BORGES DOS SANTOS	*.*.30172	20115
MARIA GERALDA DUARTE	*.*.72172	20116
RACHEL BERNARDA DA SILVA BRITO	*.*.41100	20117
HYAGO FLAVIO DA SILVA BRITO	*.*.60177	20118
EMILLY PEREIRA DA SILVA	*.*.45170	20119
THAIS RIBEIRO DA	*.*.98335	20120
GISELE PEREIRA TEIXEIRA	*.*.30321	20121
ITALO VAZ DE LIMA E SILVA	*.*.68152	20122
LUCELIA OLINDA DA SILVA PACHECO	*.*.27134	20123
SILVANEI BERTE	*.*.64902	20124
ORLINDA GARCIA DO CARMO	*.*.22168	20126
JOCINEIDE BRAZ DA MACENA	*.*.10487	20127
JUNIO GUILHERME PEREIRA GOMES	*.*.79109	20129
CLAUDIANA LAURINDO DE SOUZA MENDES	*.*.50336	20130
BRUNA ARAUJO MARTINS	*.*.94124	20131
LUZIA MADALENA DOS SANTOS	*.*.60104	20132
DHENIFFER FRANCY SILVA	*.*.97104	20133
GLEICIELLE RODRIGUES PAIVA	*.*.29126	20135
FERNANDA RIBEIRO DOS SANTOS	*.*.21191	20136
CHELKY DAYANY PAIVA DE OLIVEIRA	*.*.44140	20138
ROSANA PEREIRA DA SILVA	*.*.30194	20139
SAMARA SANTOS DE MORAIS	*.*.35180	20140
IVONEIDE DO NASCIMENTO SANTOS	*.*.03751	20141
MARIA DE LOURDES RODRIGUES	*.*.77120	20142
LUCIVANIA SILVA DE SOUSA CARDOSO	*.*.00125	20143
INGRID SILVA AVELINO	*.*.25339	20144
RHAYLLA MOREIRA SANTOS	*.*.43104	20145
JOSE DE FARIA ALBERNAZ	*.*.29104	20146
EDINEUSA COSTA DE ANDRADE	*.*.84115	20147
NAYRA LIANDRA SOUSA SILVA	*.*.98198	20148
MARILDA FERREIRA DA SILVA	*.*.49287	20149

GENILZA FARIAS DA COSTA	*.57180	20150
ELIZABETE SILVA FREITAS	*.53220	20151
DILENE SILVA	*.48608	20152
REGINA BATISTA DE MORAES	*.42117	20153
SANDRA SERAFIM MELO	*.26149	20154
CLEIDIANE MIRANDA COSTA	*.52166	20155
URANIA DIAS DE FRANAA SOUSA	*.20104	20156
BETANIA PEREIRA COSTA	*.52184	20157
JULIETA DIAS DA SILVA	*.17389	20158
FRANCISCA DANIELA ARAUJO MOUTA	*.40137	20159
DEUSINA FARIA DOS SANTOS	*.77175	20160
LARISSA LEONORA FERREIRA DA ROCHA MARQUES	*.80111	20161
ALINE CASSANO DE FREITAS	*.60149	20162
SELMA SANTOS DA SILVA	*.57194	20163
KARINE FEITOSA DA SILVA	*.27116	20164
FERNANDA BONFIN SILVA RODRIGUES AZEVEDO	*.46143	20165
VANIA RIBEIRO DA SILVA	*.05170	20166
ANA RAQUEL FARIAS DOS SANTOS	*.26140	20167
LEANDRO JAILSON DA CRUZ PEREIRA	*.20116	20168
SIMONE SALVIANO FERREIRA	*.79147	20170
ANDREZA DE ABREU BORGES	*.46187	20171
ANTONIO ANDRADE IRMAO JUNIOR	*.13120	20172
MARCIA CRISTINA BATISTA MORAES ARAUJO	*.96192	20173
TAINARA SILVA FARIAS	*.50140	20174
ANTONIA DE CARVALHO PORTO	*.30706	20175
LAIS ELIZABETH SILVA SANTANA	*.95104	20176
JANNY CALIXTA DE BRITO	*.30105	20177
ALDEMY PEREIRA LOBO	*.23249	20178
MARCIO ARIMATEIA DE ALMEIDA	*.07690	20179
CARLA RAYANNE DANTAS SOUZA	*.79225	20180
MARIA BETANIA SANTOS SILVA DE SOUSA	*.72396	20181
ROSINEIDE RODRIGUES DA ROCHA	*.36149	20182
VICTOR HUGO MARTINS GONCALVES	*.09100	20188
MICHELE BERNARDO CARVALHO	*.34846	20189
DORAIZIA FERREIRA DO NASCIMENTO	*.85191	20191
PAULO RICARDO SILVA TORRES	*.02119	20192

LETICIA NOGUEIRA MOREIRA	*.*.97107	20193
WIRISLAYNE DA SILVA PEREIRA	*.*.10364	20194
JULIANA CARMO DUARTE	*.*.01123	20195
LUZIA MIRANDA DA SILVA	*.*.44104	20196
KAYLANE SANTOS AGUIAR	*.*.39116	20197
CRISTIANE RIBEIRO DE MORAIS	*.*.50162	20198
LARISSA SOARES ARANTES	*.*.85130	20200
ERONILDE ALVES BARRETO	*.*.31134	20202
LOUYSE KAROLLYNE INAJA OLIVEIRA CAMPOS	*.*.89136	20203
ANDRESSA KAMILA ALVES FERREIRA	*.*.00145	20204
THAIS CIBELE SOARES GUIMARAES	*.*.65108	20205
WESLANY DA SILVA PEREIRA	*.*.25396	20206
SUELEN DA CRUZ OLIVEIRA SANTOS	*.*.78111	20207
KAMILA LORRANNE ALVES DA COSTA	*.*.25107	20208
FABIANA GARDENIA SODRE SIQUEIRA	*.*.64283	20209
WESLEY DA SILVA PEREIRA	*.*.40377	20210
ROBERTA XAVIER LIMAS	*.*.11112	20211
AUGUSTO MIGUEL DE OLIVEIRA GODINHO	*.*.98144	20213
KATHLEEN CAROLLYNE OLIVEIRA DE JESUS	*.*.09120	20214
JOSIVANIA PEREIRA DA SILVA	*.*.63181	20216
PATRICIA VIEIRA BATISTA	*.*.36142	20217
DANIELA MARIA ROCHA DA SILVA	*.*.96107	20218
TIAGO NIAGARA FERNANDES DE OLIVEIRA	*.*.16197	20219
LETICIA SOUSA DE OLIVEIRA	*.*.90310	20220
MARIA ELIEDE CARDOSO DE SOUZA	*.*.86153	20222
JULIANA VIEIRA GARCIA	*.*.43127	20223
LUCAS HENRIQUE DA SILVA	*.*.50108	20224
IRANI ROSA DIAS	*.*.94191	20226
MARIA DE LOURDES PEREIRA DA SILVA	*.*.30153	20227
RODOLFO SOUSA MELO	*.*.23190	20228
DEBORA RAQUEL SOUZA DOS SANTOS SILVA	*.*.38150	20229
JACIARA DE JESUS DA SILVA COSTA	*.*.21360	20230
MARIA DE NAZARE SILVA	*.*.05223	20231
ELAINE MARTINS DE SOUSA	*.*.89134	20232
MAISA CONCEIAAO DO NASCIMENTO	*.*.55301	20233
JESSICA ALVES COSTA	*.*.05363	20234

JOSIANE BATISTA TELES VIDA	*.*.43135	20235
NAYARA MACEDO ALMEIDA DE OLIVEIRA	*.*.16147	20236
CAMILA DA SILVA FERREIRA	*.*.42388	20237
GEAN MATHEUS DE SOUSA DA SILVA	*.*.42522	20238
THAYANE IRIS GOMES	*.*.96855	20239
EDIVANIA PALMEIRAS SILVA	*.*.10308	20240
EMILIANA COELHO DE SOUZA	*.*.40197	20241
POLLYANA CRISTYNE DOS SANTOS BARROS	*.*.95187	20242
LAERCYO SANTOS	*.*.32179	20243
KAMILLA DA SILVA BRAGA	*.*.52193	20244
PIKENNAH	*.*.21199	20245
JOAO VICTOR OLIVEIRA MORAES	*.*.62177	20246
ANTONIO JOSE DE LIRA	*.*.46404	20247
VERA LUCIA FERREIRA DA SILVA	*.*.00130	20249
STEPHANNY PEREIRA DE OLIVEIRA	*.*.02138	20250
NEIVALDINA MATOS DE SOUSA	*.*.94220	20251
GILBERTO PASSOS	*.*.56104	20252
WALKIRIA ROSA BITTENCOURT	*.*.47149	20254
NURIA DOS SANTOS OLIVEIRS	*.*.35150	20256
ADRIANA FERREIRA DE ARAUJO	*.*.01156	20257
PATRICIA RODRIGUES NUNES SOARES	*.*.34333	20258
SIRLENE PEREIRA DO LAGO	*.*.35191	20259
CRISTIANE BARBOSA DE SOUSA	*.*.16597	20260
ITALA LUCIANA SOUZA NABATE	*.*.38287	20261
JOSE BENEDITO MACIEL DA CRUZ	*.*.41272	20262
KAMILLA BRAZ SOBRINHO	*.*.03141	20263
MARIA ALDENIZIA SANTOS BANDEIRA	*.*.70100	20264
ZILEIDE ANTONIA LIMA	*.*.51100	20265
DYANY DA SILVA MOURA	*.*.36191	20266
ANDRESSA DE OLIVEIRA SOUZA	*.*.42153	20267
WELLINGTON PINTO DE ANDRADE	*.*.84187	20268
DIRCE SUEMI OGAWA	*.*.90972	20269
JESSICA CARLA DOS SANTOS DE DEUS	*.*.26156	20270
FELIPE JADHER KAIUBY CAMPOS SIQUEIRA	*.*.61105	20271
ANTONIA SANTO DA SILVA	*.*.92168	20272
VALERIA ROSA DA CRUZ	*.*.96108	20274

ROGERIO MIGUEL DE SOUSA	*.73127	20275
LEIDIANY APARECIDA ARAUJO DE SOUZA	*.23144	20276
YLANNA PORTO SANTOS	*.17122	20277
MARTA MARIA RODRIGUES FERREIRA DUTRA	*.95149	20278
WILNA THAIS PINHEIRO	*.10390	20279
TAYNARA LETICIA DA SILVA	*.95170	20280
VIRNA RODRIGUES FERRAZ	*.48169	20282
SARAH MARTINS DE SOUSA	*.65155	20283
GALUCIENE SOUSA	*.50118	20284
MARIA DJUDA VIEIRA DOS SANTOS	*.30173	20286
ADRYELLE XAVIER DE OLIVEIRA	*.82177	20287
JOSIANE SILVA SANTOS	*.22249	20289
HADDASSA SOUSA LOPES	*.79106	20290
VANESSA CRISTINA DA	*.98261	20291
GLAUCIONE SILVESTRE DE FREITAS	*.60103	20292
ANA PAULA SILVA	*.21119	20293
CLEUDIANY DA SILVA RODRIGUES	*.72123	20294
ADRIANA DOS SANTOS PEREIRA	*.88105	20295
LETICIA ASSIS DO NASCIMENTO	*.64138	20296
GILDEANE GRANGEIRO SOUSA	*.67104	20297
VANILSA MARIA DA SILVA SALDANHA	*.27272	20298
JOSE CARLOS MARTINS DE LIMA	*.40230	20299
MILENA RODRIGUES DE CASTRO	*.16192	20300
ERICA MUNIQUE SOUZA GOMES	*.97204	20301
ELLEN CRISTINA NUNES DA SILVA	*.38101	20302
EWILLA MANOELY COSTA ANGELIM VASCONCELOS	*.22219	20303
KELEN CRISTYNA DE MOURA	*.75122	20304
CLEIDE GUIMARAES SANTOS	*.56172	20305
EDUARDA LUIZA MARTINS DE MELLO	*.59160	20306
REGINA CELIA MENDES	*.63134	20307
NAYARA DA SILVA MARTINS	*.33338	20309
ALINE ROSA DOS SANTOS	*.47138	20310
ANTONIA MARIA CUNHA SANTIAGO	*.89131	20311
JAQUELINE PEREIRA SAMPAIO	*.50200	20312
ALINE CRISTINA DA SILVA	*.65689	20313
THALIA GARCEZ GONAALVES	*.09111	20314

ELIZABETH PEREIRA DA SILVA	*.*.10142	20315
AMELIA FRANCISCA BORGES	*.*.08149	20316
WHILTIMA BRZERRA CARVALHO BALIEIRO	*.*.11101	20317
MARIA MARQUILEIDE PIRES MOURA	*.*.92315	20319
FERNANDO RAMIRO DE SOUZA LIMA	*.*.69163	20320
WILKER DE SOUSA FERREIRA	*.*.25199	20321
MEDLENY BORGES DE SOUZA SILVA	*.*.79162	20322
KARINA LIMEIRA RAMOS	*.*.69157	20323
LAIANE DE BARROS DOS REIS	*.*.57185	20324
ELIANA BRAZ DOS SANTOS RIBEIRO	*.*.77187	20325
ANDREIA CRISTINA NUNES FERREIRA	*.*.80628	20326
MARIA ANGELICA DA SILVA MARTINS	*.*.83134	20327
ANA PAULA RODRIGUES FERREIRA	*.*.20139	20328
LUCINEIA DOS SANTOS	*.*.75602	20329
MARIA ODILIA PEREIRA DO COUTO	*.*.94134	20330
NATALIA DE JESUS DUARTE	*.*.04104	20331
ZENILZA MAURICIO DE SOUZA	*.*.52104	20332
PALOMA DE SOUZA XIMENES ALVES	*.*.18737	20333
MAYARA SILVA SOUZA	*.*.59105	20335
KETHELEN PATRINNE SOUSA MARQUES	*.*.00177	20336
SHEILA BATISTA DOS SANTOS SOARES	*.*.80367	20337
DAILLYNE BATISTA SOUSA	*.*.63190	20338
JOELMA DE JESUS SOUZA	*.*.60129	20339
MONICA PATRICIA DE ALCANTARA	*.*.81191	20340
JOSE ARIMATEIA SOARES DE LIMA	*.*.95149	20342
THALITA BARBOSA DE OLIVEIRA	*.*.33117	20343
RICARDO NASCIMENTO SOUSA ROCHA	*.*.37107	20344
LILIAN MONICA DIAS CARDOSO	*.*.16123	20345
MARTA SILVA DE JESUS	*.*.04104	20346
DAYANE FERNANDES SILVA	*.*.57326	20347
JOAO SAULO NASCIMENTO DOS REIS	*.*.23389	20348
DOMINGO PEREIRA SOUSA	*.*.62337	20349
CLEOMAR VITURINO DAS CHAGAS	*.*.28153	20350
ANA PAULA CASTILHO MARTINS	*.*.36192	20351
ARIANA APARECIDA DIAS GONCALVES	*.*.02153	20352
AMANDA RILLARY SANTANA RAMALHO	*.*.57119	20353

KALLINE DOS SANTOS	*.00107	20354
EULINA DE JESUS DA SILVA	*.40309	20355
EUCIANE TORRES DOS SANTOS	*.02170	20356
MARTA CAMPOS DE SOUZA MIRANDA	*.81854	20357
HIGO DA SILVA RESPLANDES	*.47268	20358
KAYO KASSYANO MENDONAA DA FONSECA	*.64145	20359
MARIA IRACY MEDEIROS LOPES LIMA	*.74315	20360
GEOVANNA PEREIRA DA SILVA	*.95169	20361
KATRINE SOUZA ALVES	*.29202	20362
EMILLY SOUZA NASCIMENTO	*.06108	20363
VANESSA DE SOUZA SANTOS	*.23305	20364
RITHELHE NEVES DA SILVA	*.18124	20365
ANA MARIA BORGES DE QUEIROZ	*.06187	20366
VALDECI MARIA CARDOSO	*.80263	20368
ANTONIO RECLEILTON DA NATIVIDADE MENDONAA	*.40234	20369
CARLOS HENRIQUE CELES DA SILVA	*.67100	20370
JOSE GOMES DE OLIVEIRA	*.71500	20371
JAKELINE DOS SANTOS FURTADO	*.36137	20372
ROSILENE SOARES GUEDES	*.92295	20373
LUCINEIDE GOMES FERNANDES	*.02100	20375
WELLINGTON ROGER AUGUSTO DE SOUZA	*.24164	20376
GERALDO DA SILVA	*.12191	20377
MARTA DE MOURA VILA NOVA	*.85131	20378
DERMIVAL RIBEIRO DA SILVA	*.25134	20379
LUZIA TEREZA DA SILVA MEIJON	*.43693	20381
ANTONIA IDAUBA FERREIRA	*.48287	20382
LARISSA BRITO DE JESUS	*.20121	20383
LAISE DE NAZARE DE ARAUJO	*.27235	20384
VALTINEI BENTO DUARTE	*.39108	20385
CLEUZIELE TAVARES DOS REIS	*.14221	20386
KARITAS JULLIE DOS ANJOS	*.27171	20387
CLEDILSON RODRIGUES DE SOUSA	*.77361	20388
LORRANY BRITO DE JESUS	*.78189	20389
MARIA NILVA VIANA DA COSTA	*.60304	20390
DANIELLY DE JESUS SILVA	*.09146	20391
ALIRIO ANTONIO DE PAULA	*.73115	20392

WESLEY GARCIA LOPES	*.*.37191	20393
JOSILANE SILVA LIMA MARTINS	*.*.26366	20394
EDNA PEREIRA MENDES	*.*.57196	20395
FRANCIELLY PEREIRA DE ANDRADE	*.*.03187	20396
SIRLENE CAMILO	*.*.61120	20397
DOMINGAS LEAO DOS SANTOS	*.*.67134	20398
GIZELY DE SOUSA SANTOS	*.*.96170	20399
JOSE JUSIE DA SILVA	*.*.40304	20400
ELIZETE PEREIRA DOS SANTOS	*.*.13141	20401
SANTANA BRITO DE ABREU SANTOS	*.*.08185	20402
ELAYNE CORTEZ LIMA	*.*.95204	20403
ELIEL LOPES DA SILVA	*.*.43168	20404
CRISTIANE OLIVEIRA DOS SANTOS	*.*.90144	20405
ROGERIO DE CAMPOS SILVA	*.*.37120	20406
ROMARIO PARANAGUA VIANA	*.*.94140	20407
MARLENE FERREIRA DA SILVA	*.*.16100	20408
DEVORAH ESTHER FARRERAS LESME	*.*.56130	20409
LEILA MARIA RODRIGUES DE OLIVEIRA	*.*.53172	20410
YARA ANTONIA DE OLIVEIRA CARVALHO	*.*.37195	20411
GLEICE KELLY CUNHA DO CARMO	*.*.80180	20412
FERNANDA RODRIGUES DOURADO DE ALMEIDA	*.*.07186	20413
NATALICY PEREIRA MENDES DA SILVA	*.*.16155	20414
NILVANIA PAULA DA SILVA	*.*.56104	20415
ELISANGELA BENTO PEREIRA	*.*.51112	20416
AMELIA DOMINGOS BARBOSA	*.*.60120	20417
JENYFFER ANTONIOLLO DE OLIVEIRA	*.*.45140	20418
ANA PAULA ARAUJO BRANDAO	*.*.08107	20419
VIVIANE APARECIDA CRUVINEL DE JESUS DO NASCIMENTO	*.*.83102	20420
DAVID SOARES MORAIS	*.*.32134	20421
JESSICA SUYAN ALVES MARTINS	*.*.94171	20422
WILSON ALVES DO NASCIMENTO	*.*.00197	20423
CLEYTON MARQUES PEREIRA	*.*.75142	20424
GRACIANE DE JESUS DA SILVA	*.*.94370	20425
ZENIR SOUSA GONAALVES	*.*.74315	20426
WESNILDA LAZARA DE JESUS	*.*.74168	20427
MARLENE TEIXEIRA VALENTE	*.*.73172	20428

PATRICIA FERNANDES DOS REIS	*.54134	20429
ADRIELLE CATARINE SANTOS CORREIA	*.61104	20430
CHRYSIELLEN ALVES MENDONCA	*.42131	20431
MARIA APARECIDA DOS SANTOS	*.83191	20432
LORRANY LEMES OLIVEIRA	*.87102	20433
LUCIENE VICENTE SANTOS	*.21140	20434
IRANILDE SOUZA DOS SANTOS	*.79558	20435
LILIAN SANTOS BISPO	*.62173	20436
LEIDIANE CAETANO DE MELO	*.40215	20437
WEYKSON GARCIA LOPES	*.72106	20438
ROMARIO BATISTA FERREIRA	*.48111	20439
GILBERTO LUIS ROCHA CAMPOS	*.70282	20441
SANDRO LUAN DE JESUS TRINDADE	*.14219	20442
JAMILE SOUZA DOS SANTOS	*.30590	20443
CAMILA VITORIA SOUSA SANTOS DE OLIVEIRA	*.62182	20444
FRANKLIN BATISTA DE OLIVEIRA	*.79135	20445
CLENILDA FELIPE DE LIMA	*.96153	20446
LANDARA JULIA PIMENTEL FONSECA	*.47186	20447
JECILENE SOARES DA SILVA	*.65172	20448
KEROLAYNE MARTINS DE ALCANTARA	*.68128	20449
CLEANE SILVA MEIRELES	*.12309	20450
JAQUELINE MARTINS DA CONCEICAO	*.01240	20451
PRISCILA GOMES DA COSTA	*.95153	20452
PAULO HENRIQUE LOPO DOS SANTOS	*.93109	20453
ADATANE GOMES BARBOSA	*.66574	20454
BIANCA MORAIS NASCIMENTO	*.79208	20455
ANA MARIA DA COSTA	*.18146	20456
TATIANE CAETANO DE JESUS	*.61106	20457
ANA PAULA ALVES DE MELO	*.80149	20458
SILVINHA FRANCISCA MENDANHA	*.30104	20459
RAFAELA NOGUEIRA DE OLIVEIRA SOARES	*.44134	20460
MARTA SOUZA DOS REIS	*.66371	20461
HYORRANA CRISTINA DOS SANTOS	*.49138	20462
MARILENE PEREIRA DE CARVALHO	*.98115	20463
LUZIA HELIA RIBEIRO JACINTO	*.80709	20465
VIVIELI MORAES DA SILVA	*.46185	20466

MARIA GONAALVES PEREIRA	*.*.19115	20467
HELIA SOUZA DA SILVA	*.*.50125	20468
DEBORA FERNANDA BERNARDES BRABO	*.*.62143	20469
MARIZA DE SOUZA QUINTANILHA	*.*.60100	20470
LUCIVANIA BATISTA DOS SANTOS	*.*.40174	20471
CLEBERNILSON ALMEIDA LEITE	*.*.32387	20472
ANDREIA PAZ PAULA	*.*.36245	20474
MIRIELE ARANTES BRITO	*.*.64195	20475
GUILHERME SANTOS DE BRITO	*.*.62125	20476
LILIANE INACIA DA SILVA LOBO	*.*.04171	20478
DAYANE APARECIDA PINHEIRO DO CARMO	*.*.14120	20479
GABRIELLA CARLETO RODRIGUES MOREIRA	*.*.22147	20480
ALINE FERNANDA COIMBRA CRUZ	*.*.40200	20481
GENIANE DAS NEVES SIQUEIRA	*.*.93162	20482
ISABELA VILAAA DE OLIVEIRA	*.*.25130	20483
JESSICA YSADORA RODRIGUES KOJIMA	*.*.76138	20484
RUTH ROSA MACHADO	*.*.50113	20485
JUCELIA DE LIMA GONAALVES	*.*.55220	20486
BRENNA DOS SANTOS CAMPOS	*.*.53103	20487
RONNEY THIAGO AUCELES TORRES	*.*.68139	20489
GESSICA CONCEIAAO SANTOS	*.*.99165	20490
RONY CARDOSO LUIZ DA SILVA	*.*.70110	20491
ALINE DIONISIO MELLO	*.*.31741	20492
ANA PAULA PIMENTA SILVA	*.*.25100	20493
JOSEFA NEVES DA SILVA	*.*.16349	20494
RODRIGO JOSE DA SILVA	*.*.16146	20495
CARMELITA EVANGELISTA ALVES ARAUJO	*.*.13104	20496
FERNANDA DE JESUS PEREIRA BEZERRA	*.*.55185	20497
OSLENE GOMES DE BRITO	*.*.96115	20498
ALINE PEREIRA DOS SANTOS	*.*.88101	20500
ELLEN VITORIA SILVA CARDOSO	*.*.69399	20502
MARIZETE SILVA DE SOUZA	*.*.70101	20503
ADRIANA DE SOUZA RODRIGUES	*.*.04126	20504
KELIANA FERREIRA LISBOA	*.*.00103	20505
ANA CARLA SANTOS SILVA	*.*.73180	20506
JUCILENE SILVA E SILVA	*.*.81204	20507

WELINGTON CAETANO DOS SANTOS	*.*.90134	20508
POLYANE JOSE DA SILVA	*.*.40120	20509
ANA PAULA DA SILVA	*.*.94177	20510
JAKELINE FARIA DOS SANTOS	*.*.86105	20512
ELAINE CRISTINA PEREIRA DE SOUZA	*.*.19150	20514
ANTONIO BATISTA DA PAIXAO	*.*.61134	20515
DEBORA MEDEIROS DOS SANTOS	*.*.94184	20516
ALEXSANDRO MARTINHA DA SILVA	*.*.03190	20517
MELKIENE DE MATOS MORAES	*.*.85183	20518
MARTA MIRIAN PEREIRA FERNANDES	*.*.35163	20519
SAMUEL DA PAZ SANTANA	*.*.97171	20520
MARIANA ALMEIDA GONAALVES	*.*.43173	20522
JANE CLEIDE GONAALVES DOS SANTOS	*.*.44189	20523
LETICIA MATOS	*.*.94147	20524
GEOVANNA DE ALMEIDA	*.*.45117	20525
ADRIELE DE JESUS SILVA E SILVA	*.*.34250	20526
NATHALIA CRISTINI DOS REIS GRECCO	*.*.40147	20527
RODRIGO DA SILVA ALVES	*.*.51173	20528
ANDRIELLA DE OLIVEIRA BARBOSA	*.*.96675	20529
ANA PAULA DE FREITAS	*.*.60115	20530
SYMON MORAIS LIMA	*.*.56172	20531
MATILE TEREZINHA DE ASSIS	*.*.97138	20532
CRITIANE VIEIRA DE OLIVEIRA	*.*.04253	20534
GLEICIANE DE OLIVEIRA ALVES	*.*.59278	20535
FRANCISCO DIONE DO NASCIMENTO BRITO	*.*.07252	20536
JUCILENE SOUSA DA SILVA	*.*.75207	20537
GIL GENNY FRANCO GOMES	*.*.39121	20538
RENAN BRAGA GOMES	*.*.15257	20539
CAMILA PEIXOTO DE GODOY	*.*.81141	20540
BRUNA CAROLINE SOUZA CASTANHEIRA	*.*.38147	20541
SUZANA SOARES DE SOUZA	*.*.23134	20542
NIRA DOS SANTOS REIS	*.*.35356	20543
ALINE GRACIELLE SANTANA SILVA	*.*.13190	20544
DIULIO FERREIRA DO CARMO	*.*.82171	20545
MARA REJANE MARINS PARREIRA	*.*.48149	20546
LUZIA DE FATIMA NASCIMENTO DE BARROS	*.*.11381	20547

GABRYELA PIMENTA DE SOUZA	*.*.65128	20548
MARCIA DO CARMO CORREIA MARQUES	*.*.11104	20549
ANDREIA CORTES HIMMEN	*.*.31168	20551
ROSILENE DOS SANTOS MENDES DE SA	*.*.90100	20552
DANILLO MARQUES	*.*.89110	20553
LAURINETE DIAS DE SOUZA	*.*.39196	20554
GISELLY MARQUES RUELA	*.*.47149	20555
MIRLENE EURIPA DA COSTA SANTOS	*.*.54149	20556
AMANDA FERNANDES ARAUJO	*.*.07150	20557
KATHERINE MARQUES PANTOJA	*.*.06240	20558
GLAUCIA FRANCISCA DA SILVA	*.*.78168	20560
CLAITON DE SOUZA LIMA	*.*.81101	20561
CELINA QUINTINA DE JESUS	*.*.00149	20562
MARLUCIA DE MIRANDA LIMA	*.*.78337	20563
MAYKO LOPES BARBOSA	*.*.12172	20564
LUDMILLA COSTA BRITO	*.*.60173	20565
DANIELA BENITES	*.*.48115	20566
BRUNO DE SOUZA CAMPOS	*.*.58141	20567
LUDMYLA RAMOS DE SOUZA	*.*.26196	20568
LUSA LAYANE SILVA SOUSA	*.*.34199	20570
CELIA ADRIANA DA SILVA	*.*.34187	20571
ANTONIO GUSTAVO NOGUEIRA SILVA	*.*.76191	20572
ROBSON CELESTINO CAETANO	*.*.24104	20573
ROSEANE SILVA DO NASCIMENTO	*.*.01153	20574
ROSANGELA ALVES PEREIRA DA SILVA	*.*.10353	20575
ANDRIELI LOUREDO DA SILVA	*.*.22148	20576
DAYANE ALVES DE SOUSA	*.*.32184	20577
ALMIR MACEDO DE DEUS FILHO	*.*.14149	20578
SONIA MARIA FERRAZ DE MATOS	*.*.46191	20579
INGRID ROCHA DOS PASSOS	*.*.40163	20580
MARIA LILIAN NORONHA DE MENE ZES	*.*.91363	20581
ANTONIA MARTINS DOS REIS	*.*.45191	20582
ANA CELIA PEREIRA RODRIGUES	*.*.54146	20583
ANDREIA FERREIRA DOS SANTOS	*.*.99392	20584
LENIR PEREIRA SILVA	*.*.47104	20585
PATRICIA CRISTINA DA SILVA SANTOS	*.*.68600	20586

CLEONICE BARBOSA DOS SANTOS	*.66136	20587
LENILZA PEREIRA VARGENS	*.19117	20588
VALDIVINO BATISTA DE SOUZA	*.78115	20589
ORDALINA SOUSA LIMA	*.62120	20590
IRINA JAQUES RIBEIRO	*.28173	20591
MONICA DOS SANTOS SIQUEIRA	*.96109	20592
DAYANNE VYTORIA DOS SANTOS GUIMARAES SANTIAGO	*.74160	20593
GILDETE FEITOSA	*.80341	20594
RAPHAELA RESENDE CORREA MENDES	*.37193	20595
MARIA FERREIRA DOS SANTOS	*.66337	20597
SUELMA BENTO DA SILVA MARCONDES	*.12115	20598
ANDREZA DE SOUZA DE ARAUJO	*.76340	20599
ALEXANDRE FERNANDES MACIEL	*.35171	20600
EDILEIDE DE ALMEIDA FRANCA	*.51105	20601
DANIVIA BARBOSA DOS SANTOS	*.94103	20602
ANNA BEATRIZ LOPES SILVA	*.60114	20603
MARA RUBIA RIBEIRO DE JESUS	*.36191	20604
THAYNARA LORRANE DIAS SALES	*.79160	20605
SANDRA DE ABREU MOTA	*.84379	20606
FABIANA BARBOSA DE ALMEIDA	*.24168	20607
VANESSA DA SILVA BIZERRA	*.94176	20608
FABIANA CRISTINA FERREIRA LEAO	*.43123	20609
ANA SUERLY VIEIRA EGIDIO	*.81115	20610
NELI VIANA DE SOUSA	*.95153	20611
MISSILENE DO ROSARIO COSTA PINTO	*.80372	20612
SAMIA LAIS BARROSO TORRES	*.59370	20613
ALYNE LOPES BARBOSA FREITAS	*.85343	20614
ENDY HILARY RIBEIRO SOUSA	*.13100	20615
ADRIANA MARIA DOS SANTOS	*.97194	20616
MAYARA INGRID RIBEIRO RODRIGUES	*.47103	20617
MARILENE TEIXEIRA VALENTE NOGUEIRA CRUZ	*.27171	20618
ANA CAROLINA ANDRADE DA ROCHA FERREIRA	*.29108	20620
NATHALLY VICTORIA BRAGA DE ATAIDES	*.09119	20621
JANDIRA LOPES DE SOUZA	*.15140	20622
ANTONIA NASCIMENTO SOUSA	*.93369	20623
PAMELLA RUBIO MACIEL	*.92187	20624

KARYNE ARAUJO	*.*.67107	20625
FRANCISCA JUSSARA DE SOUZA PAIVA	*.*.17104	20626
EVVELYN KETHELLY NASCIMENTO RIBEIRO	*.*.48194	20627
ROSEANNE SANTANA DE ALMEIDA CAMPOS	*.*.42183	20628
HEDER DA SILVA GUIMARAES	*.*.47166	20629
ESTER DIAS DOS SANTOS BORGES	*.*.00196	20630
TATIANE MELO DOS SANTOS	*.*.14120	20631
MARCELO CORREIA DOS SANTOS	*.*.60104	20632
MARCELO VINICIUS DE OLIVEIRA	*.*.06120	20633
LANA SARDINHA DA SILVA	*.*.19196	20634
FABRICIA PEREIRA DA HORA	*.*.55149	20636
CHRISTYELLE THAISA LEMES	*.*.43125	20637
THIEMY OLIVEIRA MORIYA	*.*.57103	20638
LAISA DA COSTA SILVA	*.*.40128	20639
GISELE DO CARMO ALVES	*.*.93133	20640
SONIA PEREIRA ALVES	*.*.50182	20642
RONES DOS REIS SILVA	*.*.16272	20643
ROSILENE PEREIRA DE SOUSA	*.*.25357	20644
GEANE DE SOUSA COSTA	*.*.42162	20645
MONICA OLIMPIA DA CUNHA	*.*.30134	20646
ARIANA DE SOUZA MENDES	*.*.30129	20647
BENEDITO RIBEIRO FRANAA	*.*.69872	20648
LUZINETE SOUZA TOLEDO	*.*.78118	20649
TAMIRES RODRIGUES PEREIRA	*.*.60112	20650
LUCIMAR MARCIANA DOS SANTOS	*.*.65129	20651
GILBERTO BARBOSA ALMEIDA	*.*.61386	20652
BEATRIZ CRISTINA ROSA	*.*.50163	20653
SAMIARAQUEL GMAIL COM	*.*.73204	20654
JOAO GABRIEL VITORINO DA SILVA	*.*.79350	20655
GILMARA SILVA DE MOURA	*.*.15166	20656
VENALVA DA SILVA SANTOS	*.*.29127	20657
ALYNE GOMES MOREIRA	*.*.83102	20658
HELENA LOPES	*.*.54149	20659
DWAN GOMES DOS SANTOS	*.*.84117	20660
NARA NUBIA DE MORAES CASSEMIRO	*.*.84114	20662
MARIENE DE SANTANA	*.*.35191	20663

GABRIELLY ANDRADE SILVA	*.*.72144	20664
ILVA CANDIDA DE ARAUJO	*.*.80110	20665
ALBA VALEIRA PEREIRA DE MOURA ALVES	*.*.11141	20666
MARIA CAMILA LEON HENAO	*.*.92102	20667
CAMILA SOUZA DOS SANTOS	*.*.62667	20668
ISAIAS PEREIRA DA SILVA	*.*.19234	20671
ARIANY DE BRITO SILVA	*.*.62183	20672
MAIANE SILVA NASCIMENTO	*.*.74193	20673
MARIANA MAIA GOMES DUQUE RIBEIRO	*.*.85820	20674
EULA PAULA ALVES LOPES	*.*.92181	20675
DILAILA STEFANI BARBOSA DA SILVA	*.*.92148	20676
GERSON DOS SANTOS SILVA	*.*.69193	20677
JOYCE KELLY ROSA DA SILVA	*.*.67149	20678
CELIO MARTINS RODRIGUES	*.*.16100	20679
MARIA JONEIDE DO MAR E SILVA	*.*.08231	20680
TATIANE TRANQUEIRA DE SOUZA	*.*.90105	20681
JENNIFER BIANCHI OLIVEIRA ALVES BESSA	*.*.39106	20682
LUCIA LOPES DA SILVA	*.*.19200	20683
SUELEN CAVALCANTE DE CASTRO	*.*.68139	20685
NATTAN VINICIUS BARBOSA ALMEIDA	*.*.03198	20687
RENATO DA CONCEIAAO FRAZAO	*.*.69310	20688
NAYARA DE SOUZA SILVA	*.*.70102	20689
VALDERLEY DE SOUSA FARIA	*.*.90163	20690
MARCIA FERREIRA DA SILVA	*.*.65148	20691
ISADORA PEREIRA DE AQUINO	*.*.60835	20692
CLAUDIA PEREIRA DE OLIVEIRA	*.*.87123	20693
MICHELLE MODESTO LIMA	*.*.65231	20694
MARLENI ALVES DE OLIVEIRA	*.*.05179	20695
SOLANGE COSTA ALVES	*.*.81272	20696
CAMILA MARIANO BORGES	*.*.14144	20697
LUCIMEIRE APARECIDA RODRIGUES DE PAULA	*.*.41187	20698
CLEZIA ALANI DA SILVA SOUZA	*.*.06598	20699
ADRIANA PEREIRA AGUIAR	*.*.84137	20700
EDNIURA COSTA DE ABREU	*.*.90395	20701
RAFAEL HENRIQUE FERNANDES DE ARAUJO	*.*.43193	20702
IVINA PATRICIA GOMES PEREIRA	*.*.26188	20703

RANYELLY DA SILVA SANTOS	*.*.74171	20704
ERICA LUANA RODRIGUES DA SILVA	*.*.17220	20705
HELENICE GONAALVES	*.*.83153	20706
JAIRAN ARAUJO DOS SANTOS	*.*.72386	20707
LARISSA DOS SANTOS LOPES	*.*.78164	20708
FABIANA GOMES DA ROCHA	*.*.53187	20709
DIVINO GOLAALVES	*.*.27104	20710
MARCIA DE PAULA BRITO	*.*.58104	20711
JULIANA DE MELO RODRIGUES DE BRITO	*.*.39220	20712
ALESSANDRO DA COSTA MATOS	*.*.01134	20713
JEANE PEREIRA DA SILVA	*.*.65215	20714
JANAYNA DANIELLE DE SOUZA CAMPOS	*.*.19166	20715
MARIA CRISTINA ALCANTARA DOS SANTOS	*.*.23136	20716
IZAURA ALVES DA CUNHA OLIVEIRA	*.*.67120	20717
DENISE FERNANDES DE LIMA CAETANO DA SILVA	*.*.84120	20718
ITAMARA SOARES PEREIRA	*.*.23373	20719
ANA MARIA GOMES	*.*.14191	20720
ELAINE DAMASCENA MORAES	*.*.69166	20721
MARIA JOSA BATISTA DOS SANTOS	*.*.39153	20722
GABRIELA GOMES LOPES	*.*.34140	20723
JOSELIA ALVES NASCIMENTO	*.*.00172	20724
ROZAL RODRIGUES COSTA	*.*.80149	20725
MARIA DO SOCORRO LOPES FERREIRA	*.*.91215	20726
GILVANO MIRANDA ALVES	*.*.82105	20727
VITORIA RODRIGUES NUNES DA SILVA	*.*.96161	20728
GLEISON GUILHERMINO DE SOUZA	*.*.00120	20729
LIBERALINA CARDOSO DA SILVA MELO	*.*.23172	20730
BRUNA PINEHIRO DE SOUZA	*.*.54134	20731
ROSINALDO MOREIRA DA SILVA	*.*.68310	20732
GEANE MARTINS DE SENA VERICIO	*.*.92268	20733
JULLIANE NEVES NOGUEIRA GALVAO TEIXEIRA	*.*.14145	20734
IRANILDE AGUIAR MOREIRA	*.*.90336	20735
EVERLEIDE GOMES DOS SANTOS	*.*.63458	20736
THIAGO ELIAS CALES	*.*.82153	20737
SHINAYTTER CRISTINE SILVA CARVALHO	*.*.68113	20738
TIAGO SOUZA ROCHA	*.*.99408	20739

CARLITO JOSE DE SOUZA	*.*.91110	20740
ANGELA CARLOS ARAUJO	*.*.17115	20741
TAINARA PEREIRA DOS SANTOS	*.*.97539	20742
JOSUE SILVA	*.*.73265	20743
NAZARIO HERENIO COELHO	*.*.11391	20744
POLLYANA SILVA DE SOUZA	*.*.71130	20745
ANDRE RANGEL RIOS MENESES	*.*.57250	20746
MARCELA GABRIELA CRUZ DO NASCIMENTO	*.*.26214	20747
KENIA RODRIGUES DAMAZIO	*.*.16187	20748
DAIANE PRISCILLA DA SILVA AIRES	*.*.24148	20749
KETLYN HERRANE MENDES ALVES	*.*.34156	20750
MARIA ZANITA FERRAZ DA SILVA	*.*.95100	20751
MILENIE ALVES PEREIRA	*.*.61165	20752
KESIA ARAUJO BORGES	*.*.10206	20753
ANA CAROLINA FERNANDES COSTA	*.*.73133	20754
GLAUCIMAR FERREIRA BORGES PIRES	*.*.09153	20755
MARIA ROSA MARQUES DE SOUSA	*.*.24141	20756
FRANCILENE PEREIRA COSTA	*.*.61185	20757
AILA MARIA MARQUES DA SILVA	*.*.84342	20758
LUCIANA STEVAM FORTUNATO	*.*.96101	20759
MICHELLE ALVES RODRIGUES	*.*.19102	20760
MARILENE BEZERRA CAMPOS	*.*.31170	20761
VALDEVINA CRESCENTINA DE JESUS MATOS	*.*.00125	20762
LUIZ CARLOS ROSA LIMA JUNIOR	*.*.87194	20763
GILDA ALVES LUZ SANTOS	*.*.65153	20764
IOHANNA MICHELLY DIAS DA SILVA	*.*.98117	20765
FERNANDA RODRIGUES CAETANO	*.*.65614	20766
EDILEUZA DA SILVA COSTA DE SOUZA	*.*.16215	20767
RAFAELA SOARES MIRANDA	*.*.33113	20768
SIMONE PINTO	*.*.78140	20769
VITOR NOGUEIRA CRISPIM	*.*.98130	20770
CARLOS AUGUSTO BARBOZA LIMA	*.*.12303	20771
ISABELLA JORDANA ALVES MORATO	*.*.43109	20773
CRISTIANE FRANCISCA SILVA	*.*.46120	20774
DANIELA NUNES DA SILVA GOMES	*.*.62170	20775
ANDRESSA BATISTA SANTOS	*.*.54128	20776

KELI DAIANE ALVES DE LIMA	*.*.37176	20777
MELYSSA GUIMARAES DA SILVA	*.*.79128	20778
GISLAYNE ALVES BARBOSA	*.*.26122	20779
GARDIANE DA SILVA DAS NEVES	*.*.77324	20781
MARIA BALBINA DE JESUS DIAS	*.*.83377	20782
JOHNATHAN GABRIEL TOMAZ MATOS	*.*.47126	20783
ISADORA LETICIA OLIVEIRA	*.*.92158	20784
CLAUDIANE DIAS DOS SANTOS BORGES	*.*.21193	20785
HELENA DA SILVA SOUZA	*.*.61578	20786
GUILHERME BORGES NOGUEIRA	*.*.65108	20787
BRUNA CRISTINA DA SILVA SILVERIO	*.*.55134	20788
ANA PATRICIA ALVES COSTA	*.*.74358	20789
JANAINA GREGORIO DA SILVA	*.*.96160	20790
ZEIDE RUFINO DA SILVA	*.*.58387	20791
MARIA MADALENA SANTOS LEAO	*.*.25336	20792
ADRIANA PEREIRA VARGENS	*.*.91105	20794
ROSANGELA DE SOUZA GONAALVES	*.*.45191	20795
ZENILDA MELO DO NASCIMENTO	*.*.00433	20796
VERALUCIA RODRIGUES DAMASCENO	*.*.40197	20797
ARIELDE CARVALHO DE ARAUJO	*.*.50395	20798
NATHALIA MARQUES DOS SANTOS	*.*.20103	20799
ANA LUCIA FEITOSA	*.*.32549	20800
SUIELEN SIRAIAMA ALVES DE ASSIS	*.*.52123	20801
CAMILA ALVES BARBOSA	*.*.10144	20802
IVIANE DA SILVA SOUSA CARDOSO	*.*.97119	20803
JOSELINE DE OLIVEIRA MATOS	*.*.61518	20804
GISLAYNDE ALMEIDA PRATES	*.*.79600	20805
MAIDA OLIVEIRA FERREIRA	*.*.46370	20807
TAISA DE SOUZA	*.*.10121	20808
TAISA BRITO DOS SANTOS	*.*.19107	20809
ARMEZINDA CORREIA DA SILVA	*.*.87172	20810
JOICE FORTUNATO BARBOSA	*.*.20162	20811
GABRIELE JORDANA DE SOUSA NOVAIS	*.*.62119	20812
DANIELA DA SILVA MAGALHAES	*.*.09133	20813
ANDREIA CRISTINA GONCALVES DE SOUZA	*.*.00153	20814
LUCAS DA SILVA LIMA	*.*.38151	20816

IZABEL CRISTINA DE OLIVEIRA GARCIA	*.*.80130	20817
JAILSON COSTA DE ALMEIDA	*.*.66367	20818
MIGUEL SOARES DA SILVA	*.*.34249	20819
DAIANE SILVA AGUIAR	*.*.12124	20820
NAYARA CARDOSO GONAALVES	*.*.62144	20821
ALLYNE EVELYN RODRIGUES DE MACEDO	*.*.93133	20822
DIEGO SEBASTIAO DOS ANJOS PADILHA	*.*.03104	20823
RAFAELLA DOS REIS GOMES	*.*.90134	20824
LUANA DOS SANTOS FREITAS	*.*.82393	20825
SARITA NAIARA NUNES NOVAES FARIAS	*.*.23154	20826
JOHNATHAN ALVES DAMASCENO DE BARROS	*.*.95162	20827
ANA CLARA PIRES FERREIRA	*.*.89100	20828
IURI ALVES BOMBONATE	*.*.48150	20829
ANA SORAIA SANTOS REIS	*.*.49195	20830
LILIANA DE ALMEIDA	*.*.01127	20831
ANA MARA BRITO DOS SANTOS	*.*.74103	20832
GERCIANE DO CARMO MONTEIRO	*.*.34129	20833
MARIZETE SILVA FERREIRA	*.*.17107	20834
THAYNA ESTHER XAVIER DA SILVA MORAIS	*.*.80147	20835
LEIDIANE TELES DA SILVA NOLETO	*.*.86292	20836
FRANCIZENEIDE LINO DE ALENCAR MOREIRA	*.*.05442	20837
HELLEN RIBEIRO DOS SANTOS	*.*.63155	20838
KELLY CRISTINA DA SILVA LUZ	*.*.41816	20840
VANDA PACHECO DE OLIVEIRA	*.*.59368	20841
IZIANA DE SOUSA ARAUJO	*.*.85375	20842
MARIA DA CONCEICAO SALES DA SILVA TIAGO	*.*.81111	20843
JOABE SILVA MOTA	*.*.19122	20844
ANA CLADIA MARQUES BARBOSA	*.*.99170	20845
REGIANE SOUZA DOMICIANO	*.*.61508	20846
FELIPE MAGALHAES DA SILVA	*.*.80185	20847
ELAINE CRISTINA ALVES	*.*.64140	20848
MARIA SANDRA DE SOUSA BORGES NOGUEIRA	*.*.99115	20849
ROGER DA SILVA TIAGO	*.*.91156	20850
JEWSONEL DE SOUZA LIMA	*.*.12256	20851
ISRAEL CLAUDIO DE SOUZA	*.*.66185	20852
DHEYSON PAULO SANTANA LOPES	*.*.29180	20853

ANA PAULA VIEIRA ALVES	*.*.29173	20854
ISADORA SALES MIRANDA	*.*.36142	20855
ANGELICA SOUSA DE OLIVEIRA	*.*.25130	20856
ROSIDALVA PEREIRA DOS SANTOS	*.*.43349	20857
GISELLE FRANCISCO FRAGA	*.*.06194	20858
THAYNARA COUTO CAVALCANTE	*.*.91161	20859
KEZIA DE JESUS PINHEIRO	*.*.35288	20860
BALBINA DO CARMO SILVA	*.*.66172	20861
DAIANY MESSIAS PAULO BESSA	*.*.58134	20862
KAIQUE MATHEUS MARQUES BARBOSA	*.*.81618	20863
KLIMERIO COELHO DOS SANTOS	*.*.91253	20864
YASMIM MOREIRA COSTA PEREIRA	*.*.53187	20865
VINICIUS MENDES DOS SANTOS	*.*.39137	20866
ROSANGELA ADRIANA MOREIRA RIBEIRO DE MEDEIROS	*.*.76517	20867
KELLY CRISTINA LOPES SILVA	*.*.34509	20868
JESSICA DE ARAUJO	*.*.76141	20869
EUGENIA MACHADO NETO	*.*.54195	20871
ROGER RICK RODRIGUES GALVAO	*.*.30676	20872
MIKAELY DO NASCIMENTO BARBOSA	*.*.93357	20874
OZINEIA FERNANDES COELHO	*.*.18305	20875
JOSADAQUE TORRES ALVES	*.*.22460	20877
JOSIANE DAS GRAAAS JACINTO DE PAULO	*.*.68695	20878
LAYANNE PABLINNE DA SILVA PAIVA	*.*.35199	20879
ROSANY ALVES DOS SANTOS	*.*.49174	20880
MIKAELE SANTOS DOS REIS	*.*.09267	20881
MARIA LUIZA RODRIGUES BRAGA	*.*.07170	20882
ANA CLECIA SILVA OLIVEIRA	*.*.85836	20883
ANA CLARA	*.*.25100	20884
SILVIO NERES DOTORI	*.*.13187	20885
NILDIANE LOPES RIBEIRO OLIVEIRA	*.*.56335	20886
MARINA EDINA DE ANDRADE	*.*.82105	20887
ANA MARIA DOS SANTOS LIMA	*.*.71268	20888
MARIA GORETI DA SILVA RODRIGUES	*.*.02272	20889
JOELMA DA SILVA PEREIRA	*.*.18274	20890
JULIANY CRISTINA ALVES RODRIGUES	*.*.92110	20891
MARCIA LUIZA MOURA	*.*.52168	20892

JOCILENE PEREIRA LIMA	*.*.04183	20893
MILENA DA SILVA SOARES	*.*.78194	20894
DUCIANE NUNES DE SOUZA DIAS	*.*.67347	20895
JACKELINE ARRUDA SANTIAGO ALCANTARA	*.*.89106	20896
CARLOS HENRIQUE SARAIVA REIS	*.*.56193	20897
AURELIANE REZENDE DE LIMA	*.*.27172	20898
ALDICEIA SOUSA DA SILVA	*.*.00200	20899
MARIA EDUARDA FERREIRA DO CARMO	*.*.59112	20900
EMYNELLYS DEL CARMEN TORREALBA VELASQUEZ	*.*.47222	20901
THAIS CAETANO LEAL BORGES	*.*.34192	20902
JACIRA LIMA DA SILVA CALDAS	*.*.10206	20903
MARIA GOMES	*.*.40282	20904
DAYANE CRISTINA RIBEIRO SILVA	*.*.02101	20905
MARIA FERNANDA DE OLIVEIRA MARTINS	*.*.87290	20906
GEANE DOS SANTOS SOUSA	*.*.69336	20907
VANICLEIDE SOUZA SANTOS	*.*.87115	20908
BENEDITO VIEIRA DA SILVA	*.*.66120	20909
FRANCISCA DA SILVA OLIVEIRA	*.*.74342	20910
FABIO SILVA DOS SANTOS	*.*.67540	20911
EDINA DOMINGAS DE CAMPOS	*.*.08172	20912
RONILDA DE SENA FERREIRA	*.*.85104	20913
TAYNARA STEFANY DE SOUZA COSTA	*.*.57191	20914
IVONILDA FRANCISCA DIAS	*.*.95155	20915
DAYANA GONAALVES FERREIRA	*.*.22191	20916
ANDRESSA DA SILVA DE SOUSA	*.*.57100	20917
JAQUELINE SOUSA MACIEL	*.*.48130	20918
CAROLAIN FREITAS SANTOS	*.*.33540	20919
MAURICIO DA SILVA OLIVEIRA	*.*.78115	20920
GRASIELE PEREIRA RIBEIRO	*.*.14115	20921
JOSINALVA FERREIRA DA SILVA	*.*.00397	20922
ADALVA SEBASTIANA DE LIMA	*.*.27856	20925
ALESSANDRA ALVES DA SILVA	*.*.61149	20926
ANTONIA DE OLIVEIRA XAVIER	*.*.99344	20927
CLAUDIALLY GOMES DOS REIS	*.*.00110	20928
ISABELLE GOMES ALVES DE OLIVEIRA	*.*.88105	20929
MILENA PEREIRA DOS SANTOS	*.*.09196	20930

INGRID FERREIRA	*.62103	20931
BEATRIZ RICART	*.05148	20932
MARCOS ANTONIO DA SILVA	*.44120	20933
KARLOS AUGUSTO SILVA	*.94187	20934
JOYCE CARDOSO DA SILVA	*.47123	20935
KALITA RODRIGUES DE ARAUJO	*.33184	20936
DAYANE STEFANE FERNANDES DOS SANTOS	*.87101	20937
SIMONE DA SILVA LIMA	*.77339	20938
JOSIANE DIAS PEREIRA	*.32168	20939
CLAUDIA DE FARIA	*.86191	20940
MARIA ROMEIRO VASCO FILHA	*.51188	20941
KAROLAINE VICTORIA GOMES SOUZA	*.18237	20942
BEATRIZ FERREIRA DA SILVA	*.31109	20943
GUILHERME MENDES BARBOSA	*.69167	20944
GERCIANA DA SILVA DE ASSUNAAO	*.46280	20945
JULIANA DE SOUZA SOARES	*.86175	20946
DEBORA SOUZA RIBEIRO	*.04192	20947
VIVIANE PASSAR OLIVEIRA LOPES	*.48168	20948
DIENIFF ESTEFANI COSTA MORAES	*.18358	20949
CINTIA FERREIRA DA SILVA	*.11174	20950
ANDRESSA CHRISTINA PORFIRIO DE MORAES	*.71907	20951
JEFERSON DE ARAUJO SILVA	*.29100	20952
FRANCINALDA SILVA DE SOUSA	*.32154	20953
HOZANIA OLIVEIRA DOS SANTOS	*.93108	20954
NUBIA CARDOSO DA SILVA UCHOA	*.57149	20955
JULIA GRACIELA ALVES DE SOUZA	*.81176	20956
GISLAINE NASCIMENTO DE JESUS	*.08888	20957
EVELEN MAIARA ANDRADE DE JESUS	*.67295	20958
JESSICA DO CARMO FERREIRA LIMA	*.35145	20959
TATIANE NEVES DE SOUSA	*.03383	20960
RAQUEL MICHELE ANGELO	*.01180	20961
ANNA GABRIELA ALVES DA SILVA LOBO	*.24156	20962
PONCIANNE MENEZES DA COSTA	*.70500	20963
SILENE RODRIGUES SILVA	*.29394	20964
JOSINALDO GOMEA DA SILVA	*.46434	20965
BRENA RAQUEL DA SILVA SANTOS	*.21300	20966

BRENO AUGUSTO SILVA MORAES	*.51220	20967
LUCIANE MELO FERNANDES	*.63130	20968
MARIA RODRIGUES	*.96380	20969
SUELY GORETE LIMA E SILVA	*.63108	20970
LEONICE RITA DE OLIVEIRA ARAUJO	*.35150	20971
VANDERLUCIA ANDRADE DE PAULA	*.18168	20972
WERIKA JORDANA SILVA LAGES	*.29107	20973
JOSE FRANCISCO SILVA DE ALMEIDA	*.68236	20974
SANDRA ROCHA DE MATOS	*.02150	20975
VIRGINIA GONAALVES DE ALMEIDA	*.12187	20976
DANIELLE CARVALHO DE SOUZA	*.38579	20977
ELIZAMARA PALHETA DE ARAUJO	*.86251	20978
MARIA LUCY MACENA LIMA	*.88272	20979
ALINE ALVES CARLOS	*.86103	20980
LAYANE SANTOS DE PAULA	*.13136	20981
FABIO AKIRA NOSAKI	*.37896	20982
BRUNA PEREIRA DE SOUZA	*.21192	20983
GLEICKELLE RODRIGUES GADELHA	*.63146	20984
MOABIA CARVALHO DA SILVA	*.27188	20986
RUBIA SANTANA FARIAS	*.13162	20987
PEDRINA FARIAS DOS SANTOS	*.45300	20988
ANALIA POLISTER CORDEIRO	*.02153	20989
LUCIA DE SOUSA SOARES	*.37220	20990
MARCELO ALVES DA SILVA	*.48116	20991
ADRIANA MARIA DE FARIA	*.81120	20992
LORRANE DA SILVA FIGUEREDO	*.16115	20994
LORRANY DA SILVA NERY	*.37169	20995
DANYELE BRITO DE SOUZA	*.25177	20996
THIFANY LUIZA FELIZARDO DE FREITAS	*.86180	20997
BARBARA CHRISTINA PEREIRA LIMA	*.89103	20998
JANIA LUZIA DA SILVA	*.28272	20999
POLIANA SILVEIRA LEAL	*.98188	21000
PALOMA DA SILVA CRUZ	*.46137	21001
MARIANA CANDIDA MARINS	*.57324	21002
SHARAH RODRIGUES RAMALHO	*.30132	21003
ADRIELE OLIVEIRA LOPES	*.91195	21004

ELAINE SOUZA OLIVEIRA	*.02153	21005
MARTA GOMES DE ASSIS	*.99115	21006
AQUILA SAMELA MOURA	*.01352	21007
NIZIA OLIVEIRA RODRIGUES	*.44151	21008
HERNANE GUTYERRE NETO FARIAS DOS SANTOS	*.83136	21009
MIQUEIAS WENAS DE CARVALHO PORTO	*.91116	21010
ERICA ADRIANA DA SILVA SANTOS	*.28104	21011
DINORA ALVES DOS SANTOS	*.23153	21012
SUELI MARTINS E SOUZA	*.59117	21013
ANA CLAUDIA VIEIRA	*.05387	21014
JULIANO AMARO MOREIRA	*.57105	21015
MARIA HELENA DOS SANTOS SOUSA	*.10380	21016
MARIZETE SILVA CHAGAS	*.53141	21017
HELENA RIBEIRO DA SILVA	*.11996	21018
MARY DA CRUZ BONIFACIO	*.85100	21019
GABRIELA DE OLIVEIRA DOS SANTOS	*.20148	21020
ANDERSON RODRIGUES DA SILVA	*.06140	21022
KELLY CRISTINA MEDEIROS ALVES	*.54111	21023
ANA CLARA DA SILVA MELO	*.63330	21024
ARIANA CRISTINA ROSA DA SILVA	*.51196	21025
MARIA DE LOURDES DA SILVA	*.54100	21026
LUZIA DA SILVA VENANCIO	*.02115	21027
GABRIEL DOS SANTOS LEAO	*.88160	21028
IVANETE GAMA DA SILVA	*.63209	21029
HILDA PEREIRA DE SANTANA	*.82120	21030
ELIANE CARLOS LACERDA	*.25109	21031
ABADIA CORREIA DA SILVA	*.16153	21032
JOSE QUEIROS DE SOUZA NETO	*.69120	21033
ANA CLAUDIA SILVERIO DA SILVA	*.35154	21034
ANA PAULA SANTOS SOUSA	*.63178	21035
DANILO RUFINO PINTAO	*.89120	21036
ANGELA TEODORO DA COSTA	*.63109	21039
POLLYANA NEVES REIS	*.14120	21040
LUZIO BATISTA DE OLIVEIRA	*.34161	21041
JAINÉ GOMES DOS SANTOS	*.28192	21042
MARIA DE NAZARE TAVARES DA SILVA	*.18386	21043

LETICIA ROCHA FERNANDES	*.*.71131	21044
SAMIRA SOCORRO BORGES DA SILVA	*.*.67202	21045
KHAYLANE SOUSA GOMES	*.*.60138	21046
UESLEI FERREIRA DA COSTA	*.*.41104	21048
PEDRINA LEMOS DA SILVA	*.*.17256	21049
GEOVANNA GOMES DE OLIVEIRA	*.*.59132	21050
CLAUDIA MARIA SILVA	*.*.01134	21051
SUMAYA SOUZA RIBEIRO	*.*.05164	21052
MARCIO RAPHAEL VIEIRA DE MEIRA	*.*.34170	21053
EDNA BELMIRO DE LIMA NEVES	*.*.27150	21054
MARIANA LUDOVINO RODRIGUES DE MORAIS	*.*.92157	21055
CAMILA OLIVEIRA DA SILVA	*.*.26188	21056
EULEIA CAETANO LEAL DE AZEVEDO	*.*.08179	21057
JORDANNE PEREIRA	*.*.46153	21059
MALAINÉ BUENO GARCIA DA COSTA	*.*.44102	21060
JOSENILDA DUARTE DE FARIAS	*.*.28204	21061
ISLANE ROMAO CRUZ	*.*.80595	21062
FABRICIO BATISTA PAIVA	*.*.53102	21063
DANNIELLE MARTINS DA SILVA	*.*.45188	21064
ASASASA	*.*.	21065
JOAO PEDRO XIMENES DE PAULA CESAR	*.*.15160	21066
ARLANIA SILVA RIBEIRO	*.*.40151	21067
JOAO HENRIQUE VIEIRA DIAS	*.*.21165	21068
CINTIA MONTEIRO CAIXETA	*.*.13100	21069
CRISTIANE ROSA DE ARAUJO	*.*.23120	21070
ROGERIO VIEIRA GONAALVES	*.*.40110	21071
ELISAMA MONTEIRO DA SILVA	*.*.86100	21072
ELIANE FARIA DE SOUZA	*.*.01115	21091
HENRIQUE GONAALVES COIMBRA	*.*.76670	21092
LUCIANA ERNANDES ASSUNAAO	*.*.92191	21093
LORRAYNE MARTINS OLIVEIRA	*.*.55133	21094
DARLEY BELCHIOR MENDES	*.*.16140	21095
GUTEMBERG SOARES DE OLIVEIRA	*.*.13168	21096
DANIELY CRISTINE SOUSA SILVA	*.*.61100	21097
EUDSON DANTAS DE SOUZA	*.*.60182	21098
AIDE RAIMUNDA SOUZA DA SILVEIRA	*.*.30168	21099

VILMA DOMINGUES CALDEIRA	*.*.30120	21101
LARISSA FERREIRA DOS SANTOS	*.*.03150	21102
CELIA SILVA ALVES	*.*.80358	21103
DAYANNE DA SILVA NUNES	*.*.10158	21104
LORRANE SILVA DA COSTA	*.*.60173	21105
JANAINA COSTA GOMES	*.*.31122	21106
ROMES MORAIS DE SOUZA	*.*.78172	21107
LAUREANE OLIVEIRA DA SILVA	*.*.12369	21108
SOLANY FERREIRA DE SOUSA SILVA	*.*.66354	21109
DANIELE ALVES CARVALHO	*.*.39367	21110
AMANDA SENARIA GOMES LEAL	*.*.72328	21111
POLIANA SANTOS PEREIRA	*.*.98150	21112
WENDER LUCIO DA SILVA	*.*.41159	21113
ELAINE FERREIRA SILVA	*.*.32149	21114
CAMILO SOARES DA COSTA	*.*.63115	21115
FLAVIA LAYANE SOARES ARAUJO	*.*.61373	21116
JOZENILDA NASCIMENTO BEZERRA	*.*.83353	21117
SEBASTIAO PEDRO PEREIRA DA CUNHA	*.*.50110	21118
LUIZ HENRIQUE FERNANDES DE ALBUQUERQUE	*.*.17167	21119
JOELMA DE SOUSA DE ANDRADE	*.*.78374	21120
CAMILA BEZERRA DE OLIVEIRA	*.*.18280	21123
LUANA VIEIRA DA SILVA	*.*.44176	21124
CASSIO DIAS MOREIRA	*.*.84159	21126
JENNIFER KAWANE SILVA CARVALHO	*.*.70289	21127
ELISANGELA DI DILVA	*.*.83120	21128
DANIELLA BORBA QUEIROZ IWANAGA VIEIRA	*.*.29120	21129
JAQUELINE GONAALVES PEREIRA ELIAS	*.*.42117	21130
FRANCIELMA COSTA DOS SANTOS	*.*.11195	21131
GILVANA GOMES SANTOS	*.*.71305	21132
LAIANE MAYARA DE OLIVEIRA	*.*.61176	21133
IARA DA CUNHA MELLO	*.*.29184	21134
THAIS CAMPOS MARTINS	*.*.70255	21135
LEYDE DAIENE DOS REIS RIBEIRO FREIRE	*.*.13147	21136
MARIA DOS ANJOS DA SILVA CARVALHO	*.*.31361	21137
SIMONE CARVALHO DA SILVA	*.*.67359	21138
ILDA MARA TEIXEIRA BUENO	*.*.43220	21139

SANDRA MARIA CALDEIRA DOS SANTOS	*.*.58502	21140
MARCENI SABINO LEMOS	*.*.44104	21141
JULIANO SILVA DE MESQUITA	*.*.29191	21142
DOLVINA BORGES GOMES	*.*.94115	21143
BRUNO LIMA GONAALVES	*.*.95244	21144
PAULO RICARDO MARTINS ROSA DO CARMO	*.*.04107	21145
ANA KAROLINY LOPES	*.*.76128	21146
JANETE BARROZO SILVA	*.*.39172	21147
MARCOS RIBEIRO DA CUNHA	*.*.66134	21148
WESLEY PEREIRA DE OLIVEIRA	*.*.07177	21149
IVANEIDE BASILIO SILVA	*.*.53382	21151
MARIA CRISTINA MACHADO DE SOUSA	*.*.75216	21152
KATIA APARECIDA FERNANDES	*.*.35134	21153
CLEMILDA DE ALMEIDA CARVALHO	*.*.77120	21154
LUZIENE DOS SANTOS LIMA	*.*.77134	21155
MARIANA RAFAELA DOS SANTOS CAVALCANTE	*.*.86192	21156
EDUARDA FERREIRA DA SILVA	*.*.02171	21157
PAULINHA CASTRO DOS SANTOS	*.*.15132	21158
CLAUDIANA RODRIGUES DOS SANTOS	*.*.08820	21159
LUANA ZACARIAS FERREIRA DE JESUS	*.*.79110	21160
IRISMAR DOS SANTOS BARRETO	*.*.65391	21161
KEILA KARELLE BARROS DA PAZ	*.*.48126	21162
DEBORA ESTER BATISTA DE OLIVEIRA	*.*.24160	21163
PAULO HENRIQUE LOPES PEREIRA	*.*.20166	21164
CYNTIA DE BRITO ROCHA CUNHA	*.*.04162	21165
JESSICA VIEIRA DE SOUZA	*.*.94183	21166
TANIA OLIVEIRA MARTINS	*.*.34154	21167
ROSINETE COSTA GONCALVES	*.*.52363	21169
MAYK RODRIGUES DE MIRANDA	*.*.97172	21170
PRISCYLLA BORGES MOREIRA	*.*.08136	21171
HAILANY URCINO XAVIER	*.*.77160	21189
MARIA CLEIDE CRUZ SOUSA	*.*.26102	21190
JUCILVANIA PEREIRA	*.*.73398	21191
RUBIELLY NOBREGA BEZERRA	*.*.49110	21192
RODRIGO MARQUES DE ANDRADE	*.*.02108	21193
DISNEY DELFIM NETO	*.*.90104	21194

JAQUELINE DE ALMEIDA SILVA	*.05111	21195
SIRLEY MENDONAA DA SILVA	*.03287	21196
CICERO ANDRADE DA SILVA	*.79382	21197
MAYARA MENDES DOS SANTOS	*.22330	21198
THIAGO GRANJEIRO MATOS DE SOUZA	*.94138	21199
ELZA DOS REIS SANTOS	*.57192	21200
JEFERSON VIEIRA DA SILVA	*.23800	21201
CAMILA CELINA DE MORAIS DA SILVA	*.25139	21202
SANDRA GOMES DA SILVA	*.51120	21203
ALINNE D AVILA MONTELO	*.21100	21204
PAULO DANIEL FERREIRA DO NASCIMENTO	*.97106	21205
EDUARDO BARROS DOS SANTOS	*.13158	21206
LUCAS RIBEIRO ALVES	*.90108	21207
NIVIA LUCIA SILVA	*.05168	21208
ALDENIR LACERDA LIMA BATISTA	*.47187	21209
GILSELIA DA SILVA ARAUJO	*.11273	21210
ELZANIA CARLOS DE SOUZA	*.94160	21211
FELIPE	*.60108	21212
RAINY ROSA COIMBRA	*.06168	21214
MARCUS VINICIUS CORREIA DE LIMA	*.10130	21215
VALDINEIA DOURADO DA SILVIA	*.02569	21216
VALDEIR GOMES DA SILVA	*.29653	21217
NARA RUBIA RIBEIRO PAIVA	*.80103	21218
NAIR CRISTINA PEREIRA	*.91116	21219
ALEX JUNIO FERREIRA	*.86150	21220
GISELE ADELINO LOPES DIAS	*.96270	21221
ROBSON DE SOUZA SANTOS	*.63114	21222
IVONETE DOS SANTOS PEREIRA DE JESUS	*.21518	21223
WILLIAN LUIZ DA SILVA MORAES	*.63106	21224
CLEIDE MARIA DE OLIVEIRA	*.64172	21225
MARCIO LOPES DE CARVALHO	*.31110	21226
RAYSSA STEFANY ESTEVAO BRASIL	*.24121	21227
EMANUEL ABREU VALADARES	*.43115	21229
LORRAYNE GLEICE PESSOA	*.53126	21230
IDIAMARA GOMES DE SOUSA E SILVA	*.08392	21231
REJANIA PEREIRA CARVALHO	*.28148	21232

AMANDA CRISTINA ALVES DE REZENDE	*.*.50130	21233
JOSENILDA LIMA SOUSA	*.*.08358	21234
MOZZYANE JUSTINO SALES	*.*.94172	21235
VANDA ISADORA ROCHA LOBO	*.*.63114	21236
KAROLINE SALES DE ALMEIDA	*.*.87192	21237
NUBIA MOURA NASCIMENTO	*.*.31104	21238
VANESSA CRUZ OLIVEIRA	*.*.62170	21239
VANESSA SILVA OLIVEIRA	*.*.28141	21240
CAROLINA FERREIRA SILVA	*.*.36137	21241
LILIA AVELINO COSTA	*.*.83137	21242
THAISE JANINE BORGES DE BRITO	*.*.16135	21243
BIANCA PEREIRA MACIEL	*.*.46148	21244
JEFERSON DELMINO DA SILVA	*.*.19140	21246
GLAUCILENE SANTOS SILVA	*.*.04113	21247
ANGELA SUARES LOPES	*.*.82104	21248
ADONILDE OLIVEIRA DA SILVA	*.*.65192	21249
MARCIA APARECIDA LOPES BRASIL MARTINS	*.*.98187	21250
HELEN MONTEIRO	*.*.27298	21251
LUDMYLLA BUENO DA COSTA	*.*.02100	21252
CLEISLA MARIANA MAGALHAES DOS SANTOS	*.*.98176	21253
CLEIDE PEREIRA DA SILVA	*.*.63192	21254
GLORIA LOPES DA SILVA	*.*.67172	21255
EISENHAWER DA SILVA OLIVEIRA	*.*.06334	21256
DANIELA SANTOS DE ALMEIDA	*.*.10190	21257
PETRINNY GONAALVES DE BRITO	*.*.82124	21258
JAYSE DE OLIVEIRA VARGES	*.*.60135	21259
MARILIA MATEUS DOS SANTOS	*.*.10157	21260
CLAUDIANE DE SOUSA ALVES	*.*.38144	21262
WELLINGTON GOMES PEREIRA	*.*.03120	21265
THAINARA ALVES DOS SANTOS	*.*.45112	21266
TALLITTA GABRIELLA RODRIGUES SILVA CAMPOS	*.*.25123	21267
ROSINALDO OLIVEIRA	*.*.58172	21268
EULALIA DA SILVA OLIVEIRA VIANA	*.*.21322	21269
FLAVIA GABRIELLIALVES PEIXOTO PAGGIARO	*.*.55150	21270
RAFAEL VINICIUS DA COSTA FIGUEIRA PACHECO	*.*.39102	21271
JULIANA LOPES CASSIMIRO DE JESUS	*.*.55139	21273

NELYSMAR SILVA PINHEIRO	*.*.39191	21274
DIVINA DE PAULA E SILVA	*.*.59104	21275
THIAGO DA SILVA SANTANA	*.*.70127	21276
JORCELINA	*.*.59187	21277
JOSIVANIA FERREIRA SOARES	*.*.84106	21278
HERLANE VIEIRA DOS SANTOS	*.*.75674	21279
KARINA OLIVEIRA DE SOUSA	*.*.07100	21280
LUCIMAR PEREIRA DOS SANTOS SOUSA	*.*.14115	21281
NELMA FLAUZINO PEREIRA	*.*.24191	21282
MAURICENA PACHECO DOS SANTOS	*.*.21168	21283
ANDRESSA FERNANDA DE SOUZA SILVA	*.*.47100	21284
WESLEY ALVES QUIXABA	*.*.57105	21285
STEFANY AVELAR FOLADOR	*.*.41181	21286
ANDREIA SILVA OLIVEIRA	*.*.94350	21287
GEISIANE RIBEIRO DA SILVA	*.*.59184	21288
LUCILENE BORGES GOMES MENEZES	*.*.45391	21290
DANIELLY FELIX TEIXEIRA	*.*.54164	21291
LETICIA PEREIRA PRADO MARTINS	*.*.83174	21292
PABLINE RODRIGUES	*.*.58106	21293
MIRELLY MOREIRA LEMOS	*.*.93153	21294
FERNANDA SOUSA COIMBRA	*.*.96114	21295
JANE BARCELOS DOS SANTOS	*.*.28191	21296
MARIA DOS ANJOS LOPES DE AZEVEDO	*.*.90168	21297
ROSIMEIRE SOUZA DE CARVALHO	*.*.38100	21298
LUCIANA LIMA RODRIGUES	*.*.02364	21299
JOSIANE DOS SANTOS PEREIRA	*.*.28303	21300
OJAINE CAROL SEBASTIAO	*.*.15187	21301
BIATHRIZ CONCEIAAO GOMES	*.*.07156	21302
OVIANE GARCIA SEBASTIAO	*.*.68104	21303
CARMINA SILVA SANTOS FILHA	*.*.35143	21304
MARIA LEUZA SOARES DA SILVA	*.*.26346	21305
NILMA SOARES DA SILVA SPINDOLA	*.*.67120	21306
MARIAACIONECARDOSORIBEIRO	*.*.39200	21307
LUANA DOS SANTOS SILVA	*.*.68194	21308
ROSANGELA VIEIRA RODRIGUES	*.*.88153	21309
SAMARA LUCIA DA SILVA	*.*.47196	21310

DEBORA MOREIRA MARTINS PEREIRA	*.77144	21311
MARTHA DOS REIS DUARTE	*.76103	21312
ELIELSON DOS SANTOSBARROS	*.99385	21313
PAULO RICARDO BARROS CARVALHO	*.69335	21314
DEYSE DA SILVA PEREIRA	*.89159	21315
ROSANGELA DE ARAUJO	*.90130	21316
ROZEILDA GERALDA DE JESUS	*.74187	21317
JULIEINE KRISLEY SOUSA SILVA	*.04147	21318
CLAUDIA BEATRIZ MORAIS DA SILVA	*.51169	21319
FERNANDA CAROLINA PEREIRA NETTO TAVARES	*.89137	21320
GLEYCIANNY LUZ CUSTODIO	*.71300	21321
DAYSE GALINARI DA SILVA SCARTEZINI	*.77109	21323
FLAVIA PALHETA DE ARRUDA ANTONELLE	*.63120	21324
IARA DE JESUS SANTOS RODRIGUES	*.01304	21325
MAIZA MENDES DOS SANTOS	*.70106	21326
ELIANE PEREIRA DA SILVA	*.40101	21327
SARA DA SILVA AMANCIO	*.20120	21329
NOANY KAROLLINY SILVA FERREIRA	*.59166	21330
ISABELLA MOURA DE OLIVEIRA	*.41128	21331
LEONARDO MARCAL DE OLIVEIRA	*.61179	21332
MARIA ROSE CORREA NEVES	*.07349	21333
RAFAELA ALVES FERREIRA	*.29195	21334
HORTENIZA SARAIVA DE MORAES	*.91129	21335
LUCENI SILVA DE SOUSA	*.20159	21337
ELIANE PEREIRA DE OLIVEIRA	*.67181	21338
VAILTO SANTANA	*.20197	21340
LOURIVAL DE OLIVEIRA BATISTA	*.84230	21341
VALERIA BARRETO DE OLIVEIRA	*.48509	21342
CARMEM LUCIA ALVES CHAGAS	*.38191	21343
GABRIELLA CRISTINA RIBEIRO DE SOUSA	*.59103	21344
CLAUDIA ADRINAN TEIXEIRA MUNIZ	*.95194	21345
MARIA RITA CARDOSO PINTO	*.17194	21346
BEATRIZ RIBEIRO DE MOURA	*.63108	21347
DEMERCILIA FERREIRA DA SILVA	*.33187	21349
DAVID RIBEIRO DE OLIVEIRA	*.93126	21350
MARIA DEUSIMAR PINHEIRO DA SILVA SILVEIRA	*.48249	21352

SUELENE BARBOSA DA SILVA	*.*.20153	21353
ANTONIA FARIA DE SOUZA	*.*.37104	21354
FRANCY ELLEN BARRETO S ANTOS	*.*.48177	21355
MANUELLA CARVALHO DE PAIVA	*.*.71104	21356
JESSIKA RODRIGUES DE ABREU SANTOS	*.*.23196	21357
MARIA VITORIA FERREIRA DA SILVA	*.*.97120	21358
GLAUCIA ALVES DE QUEIROZ LEOPOLDINO	*.*.27134	21359
KELLY HUDYLENE PEREIRA DOS SANTOS	*.*.24146	21360
VERONICA RODRIGUES DA SILVA	*.*.36115	21361
JULIANA ROSA MACIEL RODRIGUES DA COSTA	*.*.25134	21362
EVELLYN XAVIER FERREIRA	*.*.61127	21363
ANGRA LIMA ROSITA	*.*.15126	21364
NEUSITA CANDIDO	*.*.83134	21365
MARIA DE JESUS FERREIRA MATOS	*.*.64104	21366
FLAVIANO ALVES DE OLIVEIRA	*.*.23246	21367
MARCOS LEANDRO GOMES	*.*.96174	21368
ROBERTO	*.*.10100	21369
AMANDA GONZAGA PAULINA DE REZENDE	*.*.26122	21370
KEYSON LUCIANO SIQUEIRA DA SILVA	*.*.51175	21371
JORDANA MENDES DE SOUSA	*.*.24102	21372
DIVINA COSTA SILVA	*.*.35168	21373
NAISA ALMEIDA DOS SANTOS	*.*.55236	21374
ANDREIA MARTINS SANTOS	*.*.78191	21375
ALLYNE MOREIRA ROCHA	*.*.61190	21376
IVANILDE MOURA DOS SANTOS CAMARGO	*.*.98134	21377
ADRIANA MARIA	*.*.34291	21378
MONICA CARVALHO FREITAS	*.*.60158	21379
LINDACI MOREIRA DE JESUS MENDES	*.*.93160	21380
GLEICIANE SEBASTIANA ENEAS	*.*.61170	21381
ALINE CORDEIRO DO NASCIMENTO	*.*.47678	21382
CLAUDETE DA SILVA FERNANDES LIMA	*.*.82168	21383
MARIA DA CONCEIAAO DA SILVA	*.*.79342	21384
THALIA DE JESUS MENDES MARTINS	*.*.52135	21385
POLLYANA JACINTO DA SILVA	*.*.30146	21386
ROSIANE ALVES DA CRUZ	*.*.52137	21387
FRANCISCA MARIA COSTA DOS SANTOS FERREIRA	*.*.47305	21388

JULIANA CANDIDA DE ANDRADE	*.*.93162	21389
MARCIANA MAMEDE DOS SANTOS MARTINS	*.*.59170	21390
MICHELLE SANCHEZ PANIAGO	*.*.69115	21391
VAGNER RODRIGUES DE JESUS	*.*.60130	21392
LEILA VITAL SILVA SIMIAO	*.*.18104	21393
ISLENE DE MOURA RABELO	*.*.59186	21394
CLAUDINEY ALVES DA ROCHA	*.*.68120	21395
JOICE MARIA HONORIO DA SILVA	*.*.52360	21396
GABRIELLA ARAUJO GRACIANO	*.*.33197	21397
HUMBERTO LEITE DE MORAIS	*.*.81199	21398
REGIANE CAMPOS DE ALMEIDA	*.*.71107	21399
JOSE HENRIQUE BARCELOS	*.*.81615	21400
DEBORA EVILIN DE BORBA	*.*.83121	21401
JOSE CARLOS DA SILVA SOUZA	*.*.63591	21402
LUDYMILLA HELENA HONORIO RIBEIRO	*.*.37101	21404
JOAO DIVIONO NERES DA SILVA	*.*.38134	21405
KAIQUE AURELIO AMA DEUS LIMA	*.*.68120	21406
YURI RODRIGUES DE SOUZA OLIVEIRA	*.*.12181	21407
ISADORA PEREIRA ALVES	*.*.39107	21408
STEFANIA DE PADUA SILVA	*.*.78127	21409
ALYNE BARBOSA TOMAZ	*.*.43137	21410
LETICIA LORRANE BAHIA RODRIGUES	*.*.54301	21411
ANA CLARA DOS SANTOS OLIVEIRA	*.*.32100	21413
JADIEL LABRE DE MENEZES	*.*.77173	21414
CLEYDIANE DA SILVA RIBEIRO	*.*.19272	21415
NATHALIA ALVES DE OLIVEIRA	*.*.96154	21416
CONCEIAAO	*.*.35187	21417
NICOLLY MELO OLIVEIRA	*.*.65102	21418
JOSIMAR MARQUES	*.*.53168	21419
GIOVANNA LIMA DA SILVA	*.*.16505	21420
ADRIELE SILVA DE OLIVEIRA	*.*.15381	21422
ERIKA RAYANE RIBEIRO DA SILVA	*.*.63101	21423
ANGELICA ROSA DE MORAIS	*.*.28126	21424
HILANY LOISE PEREIRA	*.*.10119	21425
FRANCISCA FRANCINEIDE SILVA	*.*.42434	21427
IREMAR DA SILVA	*.*.56415	21428

BRUNO	*.48110	21429
INGRID MARINHO PINHEIRO	*.70138	21430
THIAGO FELIPE FERNANDES CARVALHO	*.84113	21431
LUDMILA FERNANDA BENTO DE ARAUJO	*.88101	21432
ELIANE DIAS DE SOUZA OLIVEIRA	*.97620	21433
BARBARA BARBOSA LIMA	*.15105	21434
LUANA	*.09114	21435
KAILLANY ARIADINNY GONAALVES DE SOUZA	*.53125	21436
THAYARA APARECIDA GONCALVES	*.20162	21437
EUNICY EVARISTO DOS SANTOS LOPES	*.39168	21438
ODINILSA DOS REIS	*.77291	21439
WILLIANE MARIA DE PAULA MELO	*.90147	21440
DANIELLA ALVES DE AGUIAR	*.67115	21441
DOMINGAS MARIA DE SOUZA COSTA	*.01349	21442
TAIANE RIBEIRO ALVES	*.99155	21443
MARIA AGUIAR DE SOUZA	*.21391	21444
PEDRO HENRIQUE DE ARAUJO OLIVEIRA	*.21111	21445
ANA PAULA ALVES DA SILVA	*.17199	21446
TATIELE DA SILVA COSTA	*.69395	21447
DARLAN	*.11101	21448
MARILENE OLIVEIRA SANTOS	*.74108	21451
LORRANY CARVALHO DE ALMEIDA	*.55161	21452
JOSE MOREIRA DA SILVA	*.57104	21453
LUCIMEIRE MARIA DE ALMEIDA	*.31134	21454
MATHEUS SANTOS VALADARES	*.53318	21455
LENIR MATHIAS DOS SANTOS	*.33272	21456
MICAELE TAIS BARCELOS DOS SANTOS	*.22101	21457
DAYANE VILAR DE SOUZA	*.47181	21458
TAYNNA BRASILIANO DA CRUZ	*.41141	21459
LUCIENE PEREIRA DA SILVA	*.29187	21460
RITA DE CASSIA BARRETO DA SILVA	*.35139	21461
HELENA MARIA DA CUNHA	*.20106	21462
DIVA ALMEIDA COELHO PASSOS	*.08205	21463
JESSICA DE JESUS SILVA	*.89154	21464
SUELING MEDEIROS DE LIMA	*.55120	21465
ELCIONE ALVES DE JESUS FILHO	*.50114	21466

JESSICA CRISTINA RODRIGUES DA SILVA	*.*.04107	21467
ANA CLAUDIA DE PAIVA	*.*.41177	21468
ANA PAULA DE JESUS SANTOS	*.*.50192	21469
IRISLAINE BISPO	*.*.39154	21470
BRUNO TAVARES DOS SANTOS CASSEMIRO	*.*.52159	21471
EDNAIR CONCEICAO DE MORAIS	*.*.06120	21472
LEIDIANE SOARES BRAGA	*.*.49390	21473
JOSY RODRIGUES SOUZA COSTA	*.*.02370	21474
MAYARA CAROLINE DA SILVEIRA NASCIMENTO	*.*.57156	21475
CELIANE GOMES DE AZEVEDO	*.*.31287	21476
ADRIANA GOMES ALVES	*.*.76131	21477
WAGNER WILTON CASSEMIRO	*.*.80178	21478
NATHALIA COSTA GONCALVES	*.*.91186	21479
VIVIANE PAULA ALVES	*.*.67177	21480
NATHALIA DEBORA FERREIRA E SILVA	*.*.49174	21481
TAYNARA BARROS DE ARAUJO	*.*.62304	21482
MARIA MARTA DA SILVA FERNANDES	*.*.83100	21483
VALQUIRIA DE OLIVEIRA MARTINS	*.*.25138	21484
JULIANA DA SILVA JUSTINO	*.*.56199	21485
REGINA NOLETO DA COSTA	*.*.35215	21486
DULCIMARA PEREIRA RODRIGUES	*.*.49107	21487
GEOVANA MONTEIRO DA SILVA BOTELHO	*.*.06118	21488
NATHALIA FERREIRA DE CASTRO	*.*.48120	21489
LAIDELEIDE BARBOSA	*.*.90402	21490
DANIELA RIBEIRO DA SILVA	*.*.68162	21491
LUCIVANIA ROSA FERREIRA	*.*.51101	21493
SILVIA MARIA DOS SANTOS	*.*.35287	21494
JACIRA LACERDA LEMOS	*.*.68100	21495
BRUNA SUELEN RODRIGUES DOS SANTOS	*.*.08108	21496
LUTIELI RODRIGUES DE OLIVEIRA	*.*.25197	21497
HELENA TEIXEIRA DA CRUZ	*.*.01100	21498
RENATA BARRETO DA SILVA	*.*.37103	21499
MARCILENE SILVA SANTOS	*.*.55187	21500
JULIANA SEVERINO CORTES	*.*.87150	21501
STEPHANY FERNANDES LOPES	*.*.53103	21502
ELIZABETE DE ALMEIDA	*.*.85106	21503

ANGELA APARECIDA FERNANDES	*.*.84149	21504
CRISTINA CONSTANTINO BARBOSA	*.*.71120	21505
SILVANETE MARIA DE SOUZA	*.*.20130	21506
CRISTIANY BONIFACIO REIS	*.*.33148	21507
LARA MICAELLEN ALVES DOS SANTOS	*.*.49316	21508
MAIKON LIMA DA CUNHA	*.*.42125	21509
MIRIAN DYESSICA BATISTA DE OLIVEIRA	*.*.09102	21510
MARCIA KELLY BATISTA DE ALCANTARA	*.*.59100	21512
LAISSA OLIVEIRA DE SOUSA	*.*.20124	21513
DOMINGAS SILVA CARDOSO	*.*.10140	21514
MARLI DE JESUS SILVA	*.*.38115	21516
CARMEZILDA LINA DA COSTA SANTANA	*.*.90100	21517
TELMA GOMES DE ARAUJO	*.*.80159	21518
SILVIA VIEIRA LOPES	*.*.60100	21519
ALEXANDRE FERREIRA LIMA	*.*.57134	21520
VITORIA ROMANA VIEIRA	*.*.81162	21521
JAQUELINE	*.*.62305	21522
MARCELO ALEFE DA SILVA BARBOSA	*.*.45417	21523
PATRICIA JOSELLAYNE SILVA	*.*.09153	21524
TAINARA SOARES DOS SANTSO	*.*.40162	21525
GABRIELLY BATISTA SILVA	*.*.80118	21526
ALINE ALMEIDA DE JESUS	*.*.71890	21527
ROSELI APARECIDA DE SOUZA	*.*.76802	21528
JOSENIA RIBEIRO SOARES	*.*.80177	21529
ELENI JESUS DE ALMEIDA	*.*.25520	21530
FRANKLIN MARANHA DA SILVA JUNIOR	*.*.01189	21531
DEUSIANE LIMA DA COSTA	*.*.87167	21534
ELILDIA DE LIMA FERREIRA	*.*.44134	21536
CLEONICE COELHO DE CARVALHO CARDOSO	*.*.39116	21537
CLAUDIA OLIVEIRA DA COSTA SENA	*.*.21134	21538
CICERA ARAUJO MELO	*.*.70330	21539
GIVANILDO ALVES BARBOSA	*.*.43115	21540
MARIA ANDIARIA GUIMARAES ARAUJO	*.*.00125	21542
MARINARA CONAEIAAO COSTA CUNHA	*.*.56137	21543
RAIMUNDO GUIOMAR GOMES AGUIAR	*.*.95164	21544
POLYANA CROZARA BUENO	*.*.81195	21545

GRAZIELLE DE OLIVEIRA	*.*.05188	21546
DANIELLA DOS SANTOS MORAIS SOUSA	*.*.68111	21547
ROSANA DE MOURA MORAES	*.*.80185	21548
CARLA CAROLINE JESUS BARBOSA	*.*.31114	21549
JOSE NELSON DA SILVA	*.*.91300	21550
ADRIANA RIBEIRO DOS SANTOS	*.*.22121	21551
WANIA PAIXAO RODRIGUES	*.*.28172	21552
ELENICE RIBEIRO SILVA	*.*.21694	21553
ELIVANIA SOARES SANTANA	*.*.90179	21554
MONICA MARIA FLOREZ OSPINA	*.*.97110	21555
DIANA STEFANY PEREIRA LANDA	*.*.64196	21556
SARAH LETICIA BATISTA DUARTE	*.*.44141	21557
DIEGO MENEZES DE SOUSA	*.*.47121	21558
RENAN DE SA NUNES	*.*.12180	21559
KAROLINE ARAUJO MARTINS SANTOS	*.*.16121	21560
LETICIA SOARES	*.*.19100	21561
MIGUEL GOMES CARNEIRO NETO	*.*.58153	21562
LEYLA DOS SANTOS	*.*.72187	21563
GISELE	*.*.29543	21564
LUCIANO FELIX DE SOUZA	*.*.95149	21565
CLEIDE OLIVEIRA DE MORAIS	*.*.10206	21566
JOELTA ALVES DOS SANTOS	*.*.92150	21567
ARIADNA MATOS	*.*.37173	21568
MARCONDES ELIZALDO FELICIO	*.*.11687	21570
MIRIAN DOURADO SILVIA	*.*.93134	21571
DOUGLAS HENRIQUE CARVALHO DE SOUZA	*.*.79173	21572
ALLINE RODOVALHO LOPES	*.*.89107	21573
GIOVANNA BERNARDES CARVALHEDO	*.*.47167	21574
ISABELLA DOS SANTOS VIEIRA	*.*.43118	21575
GUYLHERME SANTYHAGO GOMES RIBEIRO	*.*.66145	21576
GRACIELLY SILVA SOUZA LUZ	*.*.48180	21577
CLEGIVAN GUILHERME DE SOUSA	*.*.29110	21578
FRANCIVAN CAIO	*.*.78321	21579
IGOR JOSE DE SOUZA LIMA	*.*.18341	21580
DULCILENE DE JESUS SOUSA MACIEL	*.*.45304	21581
RENATA NARCISO DO PRADO	*.*.74122	21582

KARINA PASCOAL DOS SANTOS	*.*.44140	21583
RENATA GALHARDO PORTO CUNHA	*.*.69122	21584
LUZIA LOPES MAIA	*.*.54168	21585
LUIZ FERNANDO SOUSA RAMOS	*.*.18722	21586
ANDRESSA PEREIRA DE OLIVEIRA	*.*.12112	21587
NENICE MACEDO DE SOUZA	*.*.02100	21588
KENIA HILMA DA SILVA	*.*.06120	21589
KARLA SANTOS CAETANO RODRIGUES	*.*.92107	21590
CARLOS JESUS GONZALEZ CEDENO	*.*.00258	21591
GRACIEUZA LIMA DA SILVA	*.*.53347	21592
DINA CLEIDE SOARES	*.*.56104	21593
GERACINDA MARIA DA SILVA	*.*.85387	21594
JOCELI FERREIRA DOS SANTOS MELO	*.*.44134	21595
ENES XAVIER DA GAMA	*.*.38197	21596
ROSEANA FERNANDES LEDA	*.*.62315	21597
APARECIDO SILVA LEAO	*.*.69187	21598
CARLA FERNANDA DE CARVALHO RIBEIRO	*.*.52134	21599
ALESSANDRA KATIA CHAGAS MARANHAO	*.*.38107	21600
LUCIANE TAVARES DE SOUSA	*.*.36172	21601
MARCIO CLAYTON ASSUNAAO DA SILVA	*.*.86215	21602
LILIAN PATRICIA MARTINS	*.*.39129	21603
CLEUZENI FRANCISCA RAMOS	*.*.16104	21604
KELLE SIMONE DE JESUS CAMPOS	*.*.87237	21605
ELISREIJANE AMARAL BATISTA	*.*.31121	21606
MARIA FONCINA ALVES GARCIA	*.*.93220	21607
JENNIFER RODRIGUES MACEDO	*.*.45196	21608
GILMAR BATISTA DOS SANTOS	*.*.42191	21609
ALESSANDRO BATISTA NASCIMENTO	*.*.77168	21611
KEROLLAYNE MONTEIRO DE ALCANTARA	*.*.73110	21612
HUGO DOS SANTOS MATOS CASTRO	*.*.44151	21613
CLEISIANE DA CUNHA GODINHO	*.*.84140	21614
THAYNARA PEDROZO DE FARIA	*.*.55172	21615
WENDY CHIRAIVA DE SOUZA RESENDE	*.*.33101	21616
WANDERSON LUIZ DA SILVA FERREIRA	*.*.93108	21617
LETICIA HELLEN DOS SANTOS	*.*.67151	21618
EDINELMA CORREA DA SILVA	*.*.53143	21619

LUIZ MARCOS GONAALVES COIMBRA DAMAS	*.*.95147	21620
STEFANE GABRYELE PALMEIRA DOS SANTOS	*.*.88110	21621
WUSDILENE PEREIRA DE AQUINO	*.*.75120	21622
DAYLNE RAMOS DA SILVA DOS SANTOS	*.*.61275	21623
VALDIVINA JACINTA RIBEIRO	*.*.36115	21624
KARINA DE ARAUJO GOMES DOS SANTOS	*.*.44123	21626
SUZANA SILVA VITA	*.*.67136	21627
ROSIMAR REZENDE DA SILVA	*.*.26191	21628
REGISNALDO CORREA DANTAS	*.*.82172	21629
DANIELA MANRIQUE DE OLIVEIRA FREITAS MAGALHAES	*.*.00187	21630
NELZA SIRQUEIRA VIANA	*.*.24120	21631
JULIANA DE LIMA NASCIMENTO	*.*.83112	21632
MARIA ANTONIA DO ESPIRITO SANTO CAMPOS	*.*.64309	21633
FRANCISCO SOUSA DE JESUS	*.*.55220	21634
ELMES JOVANINI RODRIGUES	*.*.30144	21635
SARAH CAROLINE AGAPITO DA SILVA DINIZ	*.*.25105	21637
TEREZINHA RODRIGUES ALMEIDA	*.*.28199	21638
WILSON BELARMINO SARAIVA	*.*.88450	21639
JEANINE GUIMARAES MENDES ANFFE	*.*.96143	21640
GILVANIA CARDOSO FERREIRA	*.*.34503	21641
ANA CLARA SOUSA DA SILVA	*.*.57332	21642
TELMA FERREIRA DA SILVA	*.*.94349	21643
EDINILSON FIGUEIRA PACHECO	*.*.11172	21644
MARIA LINDALVA DE OLIVEIRA DA SILVA	*.*.48100	21645
TEREZA GOMES FERREIRA	*.*.97385	21646
MARLI MARTINS RIOS OLIVEIRA	*.*.82191	21647
ISABELA SOUZA GOMES	*.*.73188	21648
ESTER DE ABREU SILVA	*.*.00110	21649
SANDRA VIEIRA DIAS DOS SANTOS	*.*.10125	21650
RIVELINO AGAPITO DOS SANTOS	*.*.86153	21651
OZANIO PEREIRA DAS CHAGAS	*.*.24149	21652
MOABE MARQUES PEREIRA SILVESTRE	*.*.38143	21653
NATALIA FERNANDES OLIVEIRA	*.*.04126	21654
ILMA MARIA DE SOUZA BARBOSA	*.*.96187	21655
MARIA DO SOCORRO SOARES BORGES DA SILVA	*.*.27134	21656
CAMILA PEREIRA DE OLIVEIRA	*.*.60132	21657

SUELAINÉ MARTINS DA SILVA ROCHA	*.*.58182	21658
SARAH LOPES DA SILVA	*.*.12157	21659
LUENE DE OLIVEIRA GOMES	*.*.53123	21660
MARIA DAS DORES LIMA DOS SANTOS	*.*.16272	21661
KARINE SEJANNE FERREIRA NEVES	*.*.32172	21662
KAROLINE TAVARES ALVES	*.*.60140	21663
ELIELICE RIBEIRO PINTO	*.*.54170	21664
YASMIN ARAUJO ANDRADE	*.*.92305	21665
ALEXANDRE RODRIGUES DOS SANTOS	*.*.00167	21666
SAMANTHA PONCIANO VEIGA	*.*.91170	21668
SIRLEY FREITAS DA SILVA	*.*.13186	21670
CINIRA BORGES SOBRINHO	*.*.81172	21671
JACQUELINE DE BRITO RODRIGUES	*.*.73104	21672
SILVIA ROBERTA DOS SANTOS	*.*.51153	21693
MARINEIDE CARDOSO LOPES	*.*.31108	21694
YUSKA MARCELA MAGALHAES NUNES	*.*.31165	21695
CAMILA FERNANDES PAIVA	*.*.63619	21696
AFONSO FERNANDES DOS SANTOS	*.*.82149	21697
ELTON CARLOS DA SILVA	*.*.26720	21698
DELMAX VINICIO OLIVEIRA DE ARAUJO	*.*.32393	21699
ADINELIA DE SOUZA MACIEL	*.*.17507	21700
RHAYSSA DA SILVA INACIO	*.*.57191	21701
AMADEUS CARLOS TEIXEIRA DA SILVA	*.*.71124	21702
MARIA DIVINA MIRANDA SOUSA	*.*.23106	21703
VERONILZA VIEIRA DE SOUZA	*.*.27134	21704
FLAVIA MARIA DOS SANTOS	*.*.22100	21705
PLINIO PEREIRA DA SILVA	*.*.83117	21706
ADRIANO JOSE GARCIA	*.*.19168	21707
ROSELENE DOS SANTOS CRUZ	*.*.74234	21709
VALMIR ALBERTO DA SILVA	*.*.98134	21711
CASSIA FIUZA DE SOUZA	*.*.08123	21712
LUIZ ANDRE MARTINS LEITE	*.*.11168	21713
ELIANE DOS SANTOS BEZERRA	*.*.85368	21714
SARAH LEDA DIAS	*.*.74144	21715
CATARINA PEREIRA DANTAS DE OLIVEIRA	*.*.79100	21716
WARLEY VICTOR DE SOUSA SANTOS	*.*.60130	21717

CARMEM MICHELLE CONCEIAAO VIEIRA	*.*.28307	21718
MARIA DA PENHA SOUZA	*.*.17168	21719
MARLI SALUSTIANO DA SILVA	*.*.10130	21720
ALINE APARECIDA ARANTES	*.*.58146	21721
EDILEUDA CAVALCANTE DE SOUZA	*.*.20291	21722
TEREZINHA FERREIRA ARANTES	*.*.41600	21723
IZIDORO VICENTE DOS ANJOS NETO	*.*.20503	21724
ANA MEIRE CONCEICAO SILVA	*.*.22315	21725
LORENA AUGUSTA DOS SANTOS	*.*.03135	21726
ANA PAULA TEIXEIRA ALVES	*.*.90170	21727
DIOFRANK PIMENTA DA SILVA	*.*.57168	21728
KELLE CRISTINA PEREIRA SOUSA	*.*.46130	21729
EDILEUSA MARTINS DA SILVA	*.*.05120	21731
LORANY	*.*.32571	21732
LORENA MOREIRA DA SILVA	*.*.37127	21733
MARIA DE DEUS DA CONCEIAAO	*.*.49234	21735
JOSIEL SILVA DE ALMEIDA	*.*.62328	21736
MARIA DAS GRAAAS SOUZA RIBEIRO NETO	*.*.60182	21737
WILCIMARA FAUSTINA DA SILVA	*.*.12295	21738
AMANDA GABRIELLY CARVALHO DE JESUS	*.*.42119	21739
BRUNA ARAUJO DA SILVA	*.*.25478	21740
KETLIN MARIANO DA SILVA	*.*.57108	21741
MARIANA	*.*.17112	21742
JHULLY TOLEDO MAGALHAES	*.*.42124	21743
GISELE FERNANDES DA SILVA RIBEIRO	*.*.75149	21761
NAUANA NADLA DE JESUS SILVA	*.*.32139	21762
ISABELLA ALVES CIRIACO	*.*.86150	21763
PAULO WENDER RODRIGUES MARTINS	*.*.42110	21764
RENAN MOREIRA GOMES	*.*.25296	21765
MAYSA SILVA SANTOS	*.*.99101	21766
GESCICA ARRUDA DA SILVA	*.*.61236	21767
ABDIAS LOPES DE SOUSA	*.*.20150	21768
DIANA DE OLIVEIRA SILVA	*.*.99101	21769
HUGO LEONARDO DE OLIVEIRA	*.*.58104	21770
ISABELA RODRIGUES MATOS	*.*.68101	21771
NATHALIA CASTRO GARCIA	*.*.73169	21772

MARIA LEONICE BRAZ SILVA	*.*.89168	21773
WILSON RODRIGUES DE OLIVEIRA CASTRO	*.*.65103	21774
JOSE MURILO MONTEIRO	*.*.21134	21775
ANDREIA GOMES DOS SANTOS	*.*.76123	21776
LILIAN VICENTE PENA	*.*.82111	21777
ANA MARIA OLIVEIRA SANTOS	*.*.94103	21778
ANISIO	*.*.48577	21779
ADRIANO DE SOUSA CARNEIRO	*.*.86117	21780
GEOVANNA LISSA MARTINS QUEIROZ	*.*.61138	21781
MARIA JERCINA SOARES FERREIRA	*.*.90178	21782
RAFAELA BORGES DE OLIVEIRA	*.*.22130	21784
LINDA INES BATISTA DOS SANTOS	*.*.51106	21785
ELISANGELA DAS NEVES NASCIMENTO	*.*.86160	21786
ANA ANGELICA SILVA NUNES DUTRA	*.*.69104	21787
KESIA BARBOSA DOS SANTOS	*.*.67190	21788
CAROLINA GONAALVES DE CAMPOS	*.*.90154	21789
MERCE ALVES LIMA	*.*.76115	21790
MARCIA TORRES SILVA	*.*.83333	21791
JUAREZ BUENO DA SILVA	*.*.89087	21792
GENILSON SANTOS SOUSA	*.*.23109	21795
LUAN HENRIQUE GAIO RODRIGUES	*.*.88135	21796
RODNEY RAMOS MARTINS JUNIOR	*.*.97116	21797
DIVINA DINIZ DA SILVA	*.*.84149	21798
JANA REGINA BUENO PEREIRA BARRETOS LESSA	*.*.23151	21799
DAPHNE MENDES BEZERRA DE SOUSA	*.*.91189	21800
EDINEIDE DE SOUZA LOPES	*.*.23554	21801
NHAENDRY VITORIA NEVES DE LIMA	*.*.03197	21802
ANNY VICTORIA MENDONCA VIEIRA	*.*.48116	21803
CLEIDE BISPO DA TRINDADE	*.*.83112	21804
TAYNARA BEZERRA DE MELO SAMPAIO	*.*.51124	21805
CINTHYA RODRIGUES DOS SANTOS	*.*.27140	21806
LORRANE DOS SANTOS BATISTA	*.*.30152	21807
SOLANGE GUEDES TAVARES	*.*.42126	21808
DAYELE GONCALVES FERREIRA	*.*.65114	21810
MARIA DE LOURDES DAS CHAGAS SILVA	*.*.43386	21811
SOLANGE GOMES DE LIMA DANTAS	*.*.93149	21812

JESSICA RIBEIRO DE OLIVEIRA	*.44199	21813
BRUNO DEIVYD ROSA DOS SANTOS	*.70248	21814
ELISANGELA CAMPOS ARAUJO	*.18191	21815
TALYTA RODRIGUES DO CARMO BERTOLINI	*.32291	21817
ELIDIANE CARDOZO LOPES	*.59544	21818
NAYURE DE JESUS SOUZA	*.78117	21819
TATIANE LOPES DOS SANTOS	*.70112	21820
RAQUEL DAVI BARBOSA	*.59140	21821
RITA VIRGOLINO DE SOUZA	*.30168	21822
ANDRE ANDERSON LIMAS DE JESUS	*.95181	21823
KLERISMAR MONTEIRO SILVA	*.13190	21824
KLARELIZ ELCANA GOMES DOS SANTOS	*.10114	21825
RODRIGO MORAIS DA COSTA	*.47153	21826
MARIA VALNETE DA CONCEIAAO FOUNIER SOUZA	*.83200	21827
YESICA YENNY GONZALEZ	*.16240	21828
RUTE HELENA SANTOS SOUZA	*.71214	21829
MARCOS AUGUSTO FREITAS DO CARMO	*.65167	21830
CINTHIA APARECIDA DA SILVA	*.30134	21831
ANA ALICE LOBATO DE SOUSA	*.85134	21832
JOSEMI FERREIRA DOS SANTOS	*.40113	21833
KEVYN PABLO	*.61141	21834
ODICILEIA DO NASCIMENTO RIBEIRO	*.69291	21835
ALEX DIAS DE SANTANA	*.55199	21836
MARIA RODRIGUES	*.16136	21837
ALYSON SOUSA DA COSTA	*.30130	21838
MARIA LUZIMEIRE MARTINS DA SILVA	*.00168	21839
HYLLANA DE PAULA LOBO ADORNO	*.87199	21840
ANTONIA MARA ALVES	*.95375	21841
ELIZANGELA SOUZA LIMA	*.82176	21843
VALMIRA COSTA DE SOUSA	*.29268	21844
VANDERLEIA VIANA DOS SANTOS	*.82220	21845
DANYLO DE SOUZA DORNELES	*.32119	21846
NAYARA DOS SANTOS COSTA SENA	*.13198	21847
SARA LOURENAA DE OLIVEIRA AMORIM	*.96195	21848
JOVAIR INACIO DA SILVA	*.79168	21849
DEBORA RAMOS DE SOUZA	*.07168	21852

SABRINA BARBOSA DA CONCEIAAO	*.*.91188	21853
IRISMAR PEREIRA CARVALHO	*.*.75100	21854
DARLENE LOPES SANTOS	*.*.97150	21855
ELIAS FERREIRA DOS SANTOS	*.*.30553	21857
ELAINE DE SOUZA SANTOS	*.*.51181	21859
RAILA DE LIMA PEREIRA	*.*.28318	21860
THIAGO VIEIRA DE OLIVEIRA	*.*.74170	21861
ANGELINA RODRIGUES DA SILVA	*.*.08137	21862
VICTORIA SOUZA COUTINHO	*.*.11111	21863
LORIANA SOARES CASTILHO	*.*.06190	21864
LAYANE SILVA DE ALMEIDA	*.*.16150	21865
PAULO ROBERTO VINHAL	*.*.73191	21866
MICHELE DA CONCEIAAO MEIRELES	*.*.43145	21867
TATIELLY CARVALHO DOS SANTOS	*.*.30134	21868
MONICA MARIA ALVES AMORIM	*.*.94215	21869
LORENA ALVES MARTINELLE	*.*.82130	21870
KATIANA PIRES DA SILVA	*.*.47187	21871
GLAUCIA	*.*.25149	21872
YASMIM EMANUELLY DOS SANTOS QUINTANILHA	*.*.76175	21873
LARISSA ALVES DA SILVA	*.*.83113	21874
DEBORA CRISTINA BRITO	*.*.44180	21875
LAIZA ALVES DA SILVA	*.*.89154	21876
LUZILENE	*.*.58134	21877
VICTOR DA SILVA CAETANO	*.*.31158	21878
SONIA MARIA DO PRADO	*.*.90115	21879
ALESSANDRA MARTINS ARANTES PEREIRA	*.*.31680	21881
DANIELA DA COSTA SOUZA	*.*.40100	21882
FABIO JUNIOR AUGUSTO DE JESUS	*.*.51153	21883
DULCILENE DOS SANTOS SIMOES	*.*.73808	21884
MEIRE DIAS DE OLIVEIRA	*.*.04191	21885
KEILANI GOMES ARAUJO	*.*.07183	21886
MADALENA MARIA ALVARENGA	*.*.05104	21887
REGINALDO ABREU SILVA	*.*.45149	21888
DIVANI GOMES CORREA	*.*.28125	21889
ESTER CRISTINNA BARBOSA SIQUEIRA	*.*.41137	21890
FRANCICLEA MENDES DA SILVA	*.*.57349	21891

WILTER TAVARES DA SILVA	*.*.59195	21892
SARA DE FREITAS VIEIRA	*.*.28134	21893
ANDRE LUIZ CORREIA DE ABREU	*.*.67155	21894
ELIXANDRA FERREIRA SOARES	*.*.58303	21895
CESAR DOS REIS ROSA DE SOUZA	*.*.32168	21896
DENISE DAS GRACAS CAMPOS BORGES	*.*.84149	21897
SONIA DA TRINDADE	*.*.13191	21900
EMILLY ROSA CARNEIRO	*.*.35168	21902
WALLYSSON DIEGO GONAALVES LEITE	*.*.99327	21903
LUDIMILA DE FRANAA	*.*.42445	21904
CRISTIANE ROSA DO ROSARIO	*.*.86210	21905
LYANDRA SANTANA DA SILVA	*.*.94128	21907
MARIANA ROMAN TORRES MESQUITA	*.*.65124	21908
EVA FRANCISCA DA CUNHA	*.*.29120	21909
LUDMILLA ROBERTA LOURENAO	*.*.88141	21910
DANIELA APARECIDA GOMES DE ARAUJO	*.*.08138	21911
LANA MURIELLE ALVES DOS SANTOS	*.*.77195	21912
ALINE RODRIGUES BARBOSA	*.*.31273	21913
MARIA DAS DORES BITTENCOURT	*.*.24134	21915
RAIMUNDA SILVA SANTOS	*.*.50163	21932
ELIANE MARIA DOS SANTOS	*.*.71184	21933
VIRGINIA TEIXEIRA GONCALVES	*.*.52113	21934
SABRINA GABRIELA FERNANDES BORGES	*.*.70172	21935
MATHEUS RAMOS MEDEIROS SANTOS	*.*.34125	21937
MARIA DA CONCEICAO DOS SANTOS	*.*.70104	21938
LUDMILLA GONAALVES DOS SANTOS	*.*.62140	21939
NOE BATISTA DOS SANTOS	*.*.79141	21940
BIBIANA COSME DE SOUSA SILVA	*.*.56150	21941
EMILI MACHADO NASCIMENTO	*.*.42244	21942
JESSIELE SANTOS SILVA	*.*.09106	21943
LAZA RANIELE DE LIMA PEREIRA	*.*.36347	21944
ANNA PAULA BRUNO OLIVEIRA	*.*.56124	21945
FERNANDA PEREIRA DE OLIVEIRA	*.*.92104	21946
FRANCISCA FLAVIA SANTOS DE OLIVEIRA	*.*.07173	21947
LUCIANE MARIA DOS SANTOS	*.*.44580	21948
SUELY VICENCIA DE OLIVEIRA	*.*.94115	21949

NEIDE MARIA ROSA	*.*.58104	21950
JOSE RAIMUNDO ALVES MESQUITA	*.*.12120	21952
CHRISTIANE FERREIRA CORREA	*.*.60291	21954
RODRIGO SANTOS PAIVA ALMEIDA	*.*.91264	21955
SIRLENE PEREIRA DA SILVA	*.*.44134	21956
FERNANDO RODRIGUES PIMENTEL	*.*.80101	21957
JESSICA NUNES DA SILVA	*.*.64109	21958
SIMONE DE CASTRO DIAS	*.*.57130	21959
VALDIRENE DE FREITAS	*.*.33149	21960
CAROLINE BORGES VELOSO	*.*.35246	21961
ANNE AXELLE FERREIRA DE MOURA	*.*.16610	21962
SUELLEN KETELY FRANCA	*.*.31152	21963
MIRIAN FERREIRA DE ARAUJO	*.*.08147	21964
LINIKER GUIMARAES CALDEIR	*.*.51186	21965
JENISON ALMEIDA DAMASCENO	*.*.89288	21967
RENATO SANTOS DE SOUZA	*.*.08102	21968
HARRISON ALVES CARLI	*.*.93190	21969
KELLEN VIEIRA MADALENA	*.*.61148	21970
SIRLEIDE SANTOS CRUZ	*.*.22534	21971
ERLANE FRANCISCO MARTINS	*.*.65760	21972
BEATRIZ DE SOUZA SANTOS	*.*.29183	21973
ADRIELLE ALVES DOS SANTOS	*.*.68100	21974
KAUA FELYPE SILVA DE SOUZA	*.*.04111	21975
KLEYTON ANDRADE SILVA	*.*.85132	21976
CLEIDIANE BARROS DA SILVA	*.*.17173	21977
FELIPE SANTOS MONTEIRO	*.*.12122	21978
LETICIA SANTOS PEREIRA	*.*.66119	21979
ALINE FRANCISCA DE ARAUJO	*.*.86101	21980
ROSANA DOS SANTOS ULACIA	*.*.57149	21981
NEUZA LEMOS DO PRADO SANTOS	*.*.01115	21982
BRUNA SILVA AMARAL	*.*.17163	21983
CRISTINA MARIA DE JESUS	*.*.41193	21984
WESLAINY LISBOA DE SOUZA	*.*.74195	21985
MARIA LEONICE RODRIGUES DE SOUSA	*.*.17315	21986
ADRIANA PEREIRA LIMA	*.*.15234	21987
NORANEY PEREIRA FIGUEIREDO	*.*.74125	21988

ELIVANIA DA SILVA	*.*.87280	21989
MARIA DAS DORES DA SILVA RAMOS	*.*.13154	21990
PATRICIA BARBOSA DE SOUZA	*.*.42100	21991
RAQUEL SILVA SOUSA	*.*.97388	21992
LILIANE DA COSTA RODRIGUES	*.*.01333	21993
KAMYLLA SILVA XAVIER	*.*.05161	21994
CAMILA GABRIELY DA SILVA VAZ	*.*.19107	21995
OLIVIA PEREIRA DOS SANTOS	*.*.74149	21996
ROSILENE DA SILVA RAMOS OLIVEIRA	*.*.10134	21997
MARIA APARECIDA CARVALHO ARRUDA	*.*.07100	21998
NAYANNE GOMES DA SILVA	*.*.85133	21999
FABRICIO PEREIRA DE SOUSA	*.*.78166	22000
RAYANE PEREIRA BATISTA	*.*.51107	22001
GABRIEL SOUSA DA SILVA	*.*.09177	22002
LUZIENE AP MOTA PEREIRA	*.*.06110	22003
GORETH SOUSA DA COSTA	*.*.54182	22004
ELBA GISLENY DUTRA DO CARMO	*.*.43134	22005
KETLEN SOARES DE SOUZA	*.*.91197	22006
VITORIA FRANAA ARAUJO	*.*.55114	22007
STHEFANI AMANCIO DO NASCIMENTO	*.*.34107	22008
NOEMI	*.*.59104	22009
KARINA DA COSTA DE SOUZA	*.*.94241	22010
PAULO EDUARDO BUENO	*.*.52196	22011
CLEONICE FERREIRA DANIEL	*.*.53287	22012
ABSALAO PEREIRA DE CARVALHO NETO	*.*.57134	22013
ANA PAULA DE SOUZA SANTOS	*.*.32184	22031
IARA LIVIA DA SILVA CAMARGO	*.*.42181	22033
JOSELINA DE LIMA ROCHA	*.*.21187	22034
GABRYELLE MATEUS GOMES RIBEIRO	*.*.80114	22035
DEBORA DE SOUSA LIMA	*.*.50226	22036
ALEXSANDER DA SILVA SIQUEIRA	*.*.67161	22037
ANA PAULA VIEIRA COSTA	*.*.67142	22038
JANAIRA DA SILVA MELO	*.*.80244	22039
DEBORA CRISTINA MOREIRA	*.*.09187	22040
GISLAINE GOMES DA SILVA	*.*.60190	22041
CRISTIANE DOS SANTOS DA SILVA	*.*.52189	22042

ANDREIA REGINA DA COSTA FREIRE	*.*.35134	22043
ANTONIO ROMULO REIS OLIVEIRA	*.*.20220	22044
VANESSA MARIA DOS SANTOS	*.*.96130	22045
CAIRO JOSE DA SILVA	*.*.19187	22046
RODRIGO BATISTA XAVIER	*.*.82698	22047
GEOVANNA LUIZA RIBEIRO	*.*.54136	22067
ALLANA LACERDA RODRIGUES	*.*.44190	22068
ROSIMEIRE FERREIRA LEITE	*.*.65148	22069
EDUARDO ALVES DA SILVA MOURA	*.*.42175	22070
MARCIMIANA LUIZ DE AGUIAR	*.*.28153	22072
DENILSON MENDES MAIA	*.*.75200	22073
MARIA JOSE SILVA SOUSA	*.*.09378	22074
MARLENE PEREIRA DE ARAUJO	*.*.95149	22076
EDIVANIA GONAALVES DA CRUZ	*.*.70173	22077
ANTONIO MARCOS DA SILVA MORAIS	*.*.57115	22078
ELLEN CAROLINE OLIVEIRA SOARES	*.*.92185	22079
CINTHYA ALVES DA SILVA CRUZ	*.*.83185	22080
NATALINO FERREIRA LISBOA	*.*.45153	22081
MILAINÉ COSTA DE MOURA	*.*.15177	22082
GRASSIELE CAMARGO DA SILVA ALMENDRA	*.*.93164	22083
DJANIRA DA SILVA LIMA	*.*.89291	22084
MIKAEL BENTO DA ROCHA	*.*.44151	22085
MARIA LUCIA PATRICIO	*.*.55134	22086
ADRIELLA MOREIRA SALGADO	*.*.25107	22087
LUIZA GOMES SOUZA	*.*.02194	22088
DAIANE AMORIM BASSO	*.*.12270	22089
MARIA NAEDIA PEREIRA DE ANDRADE	*.*.84405	22090
WESLEOMAR ALVES RIBEIRO	*.*.69187	22091
DANILLA GOMES DE ARAUJO	*.*.31196	22092
DANYELE GOMES DA SILVA	*.*.73526	22093
ELIANE HELENA DA SILVA	*.*.80153	22094
KEITY MURIELLY OLIVEIRA DE JESUS	*.*.07170	22095
ANNIELLY GONAALVES OLIVEIRA	*.*.12162	22096
JOSCINEIVA MAXIMIANO DE SOUSA	*.*.20152	22097
DANILO GUIMARAES DE ARAUJO	*.*.12106	22098
JOSSIELMA KRAN DA SILVEIRA	*.*.56153	22099

FERNANDA DE NAZARE DA CRUZ SANTOS	*.*.32289	22100
PRISCILA FREITAS LAVOR	*.*.08136	22101
DIRCELAINE FERREIRA ALVES DE SOUZA	*.*.93142	22102
FRANCISCA MARIA DOS SANTOS SILVA	*.*.27370	22103
FELIPE FIGUEIREDO DA SILVA	*.*.41135	22104
FLAVIA PEREIRA DA SILVA AZEVEDO	*.*.09134	22105
GRAZIELLA BRASILEIRO NOVAIS	*.*.49158	22106
REGINALDO JOSE DA SILVA	*.*.41104	22107
KEMYLLY	*.*.69110	22108
MARIA RAIMUNDA OLIVEIRA BARROS	*.*.60198	22109
LORRAINE SOUSA DA SILVA	*.*.10120	22110
FABIANA FUNES DE MELO	*.*.70144	22111
THUEYCE GRAZIELLY DE JESUS ARIMATEIA	*.*.17156	22112
LAIZA LAYANE VIEIRA LOPES	*.*.89127	22113
CREUSA MARIA TAVARES SILVA	*.*.92334	22114
LUCIMAR ALVES DE OLIVEIRA	*.*.70100	22115
SARA RAMILA LOPES DOS SANTOS	*.*.65141	22116
MARIA DE JESUS MANSO VIEIRA	*.*.06191	22117
LUIZ CARLOS FERRAZ DA MAIA	*.*.27187	22118
THAILINY APARECIDA DA SILVA NEVES	*.*.88143	22119
REGINA CELIA MOREIRA LIMA	*.*.42609	22120
DEIJALMA GONCALVES DA SILVA	*.*.89191	22121
VANILDA MARIA DE ALMEIDA	*.*.99149	22122
JEANE GOES DA SILVA	*.*.45165	22123
CICERA GONZAGA DOS SANTOS	*.*.04334	22124
ANA ROSA OLIVEIRA DE SOUSA LIMA	*.*.67300	22125
KELDSOON SINK STRACK	*.*.89145	22127
FERNANDA ARAUJO TIARINI	*.*.57105	22128
KELLY SOARES OLIVEIRA	*.*.43144	22129
LEONARDO PEREIRA RODRIGUES	*.*.89106	22130
ELIETE ALVES DA SILVA	*.*.92191	22131
RICARDO MARTINS	*.*.04104	22132
ELISANGELA FERREIRA DA SILVA LEITE	*.*.83707	22133
DEIDE GUIMARAES DE AQUINO	*.*.17191	22134
ELOENE MONTEIRO DA SILVA	*.*.98129	22135
NEURIANE DE ALMEIDA LIMA	*.*.37100	22136

LEILIANE MEDEIROS DA SILVA	*.*.60144	22137
KAMILA BORGES AZEVEDO	*.*.51134	22138
GREICYANE FARIAS NETO	*.*.68187	22139
MATHEUS SILVA SIMOES	*.*.09181	22140
LAYANE CRISTINA SANTOS DE SOUSA	*.*.97106	22141
CAMILA PEREIRA DE NOVAIS	*.*.20103	22142
DEBORA DANIELE SILVA ALECRIM	*.*.99106	22143
RAIMUNDO RODRIGUES DESOUSA	*.*.76300	22144
KYMBERLLE ALVES DA SILVA	*.*.14224	22145
VIVIANE SILVA FREITAS LUCAS SANTANA	*.*.38102	22146
ANA CLAUDIA LOPES DE FRANAA	*.*.03223	22147
LUZIA APARECIDA DIAS	*.*.78187	22149
SARAH BRAGANTE DE MORAES	*.*.55120	22150
TALLITA MARTINS DA SILVA	*.*.56132	22151
FREED RODRIGUES PIRES JR	*.*.59126	22152
VANUSE PENHA COSTA	*.*.62315	22153
YHORANY PEREIRA DA CUNHA	*.*.89100	22154
MARIA TEREZA	*.*.42151	22155
KATIA LUCIENE MOREIRA	*.*.05187	22156
FABIO JOSE ANDRADE	*.*.26100	22157
ODAIR RODRIGUES ARAUJO	*.*.35320	22158
EDNAIDE ALVES LIMA	*.*.17404	22159
ANDREIA MARIA DA SILVA	*.*.99191	22160
JOANE CARDOZO SANTOS	*.*.93109	22162
SHEILIANA DOS SANTOS OLIVEIRA	*.*.20532	22163
MAZINHO DE MIRANDA LIMA	*.*.80380	22164
TIAGO KAMILIO CHAZALI DE OLIVEIRA	*.*.16115	22165
JESSIKA OLIVEIRA DOS SANTOS	*.*.41112	22166
TELMA SILVA RODRIGUES E OUTRA	*.*.21187	22167
ELAINE MENDES SILVA LOPES	*.*.87145	22168
MILTON DA SILVA CARDOSO	*.*.41187	22169
ELIANE MARIA DE OLIVEIRA	*.*.77198	22170
GUSTAVO RODRIGUES DA SILVA	*.*.24159	22171
FERNANDA JULIA GOMES DA SILVA	*.*.78156	22173
LEIDINEIA BRITO DE SA	*.*.74174	22175
MURILO BATISTA SOUZA	*.*.99111	22176

SARA THALITA MOREIRA	*.*.04146	22177
JOYCE FERNANDES DA SILVA	*.*.48168	22178
WENE KELLY AGNESSIR LEITE DA SILVA	*.*.65140	22179
WILSON GONCALVES RIBEIRO	*.*.85195	22180
NADIA MARIA PAIVA DE FREITAS	*.*.40168	22181
MUNICK GHABRYELLY RODRIGUES CARDOSO	*.*.96148	22183
KEZIA PACHECO BENTO DA SILVA	*.*.49270	22184
KATIELLY DIAS MARROQUES	*.*.88232	22185
JOSUE DA SILVA	*.*.32108	22186
LUZIANIA BRITO DE CARVALHO	*.*.75272	22187
ANA LUCIA DOS SANTOS MARQUES	*.*.19287	22188
DALVILENNE SOARES MUNIZ	*.*.39398	22189
DENIZE ALVES RIBEIRO	*.*.55184	22190
ALINE ROCHA	*.*.29175	22191
JUDITH MARIA AMIN BANDEIRA	*.*.43268	22192
VANESSA MATIAS DE ARAUJO	*.*.11146	22193
VALERIA DE SOUZA SANTOS	*.*.83136	22194
ANA JULIA DAS DORES	*.*.67183	22195
ANA ROSA RODRIGUES	*.*.75115	22196
GABRIEL GONAALVES BATISTA	*.*.35154	22197
CARLOS EDUARDO DOS SANTOS	*.*.41108	22198
RAIANE SILVA MIGUEL	*.*.99100	22199
ANA PATRICIA REGO DE OLIVEIRA	*.*.10369	22201
JORDANA CANEDO SIMOES DE LIMA	*.*.79173	22202
LEONARA MIKAELLY MORAIS COELHO	*.*.21209	22203
LUCAS ANDRADE	*.*.84150	22204
DIANA ALVES DA SILVA	*.*.72272	22205
LAIS PEREIRA DA SILVA	*.*.90138	22206
ADRIANA GONAALVES MAIA	*.*.26115	22207
JACKELINE DE ARAUJO FERREIRA	*.*.98122	22208
CAMILA ABADIA APOLINARIO	*.*.66109	22209
CICERA GOMES DA SILVA SANTOS	*.*.13304	22210
JEYZIELLE PIRES ARAUJO	*.*.60104	22211
HELEN CRISTIM LOPES DA SILVA	*.*.27137	22212
LETICIA EMILLY GARCIA SILVA	*.*.63165	22213
RAFAEL ANTONIO MENDES LOPES	*.*.48126	22214

HEVELIN KETLEN GOMES DOS REIS PINTO	*.*.12171	22215
ERICA CRISTINA ALVES CORREA DA SILVA	*.*.49139	22216
GABRIEL ANTONIO MENDES LOPES	*.*.02194	22217
VINICIUS RODRIGUES DA COSTA	*.*.68192	22218
DEBORAH DIAS COSTA	*.*.24178	22219
MARIA ALICE ALMEIDA ARAUJO	*.*.68172	22220
HELENA MARIA DE JESUS	*.*.49191	22221
OSMARLEY PEREIRA LEANDRO	*.*.17124	22223
AMANDA PRISCILA PARREIRA	*.*.09150	22224
TAMIRES DE JESUS GOMES	*.*.10182	22225
MARIA DA CONCEICAO DE OLIVEIRA CHAVES	*.*.64115	22226
ENDY GONZALES DA SILVA	*.*.78131	22227
LORENA CRISTINA RODRIGUES DE JESUS FARIAS DE ARAUJO	*.*.18100	22228
SAMUEL LEAL NASCIMENTO	*.*.38167	22229
MARIA SOCORRO MACHADO DUARTE	*.*.79134	22230
RODRYGO DUARTE GUEDES	*.*.00169	22231
KEYLLA DE OLIVEIRA LUZ	*.*.23114	22232
JAKES NERYS FERNANDES BARBOSA	*.*.71304	22233
LARISSA DOURADO MARTINS	*.*.84126	22234
ADRIANA FERREIRA DOS SANTOS	*.*.16172	22235
NAZARE MARQUES DA SILVA	*.*.22260	22236
CARLOS HENRIQUE APOLINARIO DA CRUZ	*.*.58129	22237
PATRIENE DA ROCHA	*.*.87107	22238
IGOR ROSA LOBO TAVARES	*.*.02166	22239
KARLA KAROLINE CARVALHO SOUZA	*.*.20101	22242
MARIA JOSE COSTA SILVA	*.*.30141	22243
LUZIA NONATO DE CERQUEIRA	*.*.49890	22244
FLAVIA FERREIRA DOS SANTOS SOUZA	*.*.03156	22245
DIULIENY JAKELINE GONCALVES SILVA	*.*.56114	22246
THALITA SIRINA SILVA	*.*.80139	22247
ANGEL SHINAYDER FERREIRA DE SOUZA NISSIMURA	*.*.86116	22248
KATIELE DAMASCENO SANTOS	*.*.10196	22249
KATIA FLAVIA ENEIAS DA SILVA	*.*.07101	22250
JORLANDIA MACIEL DE SOUZA	*.*.65318	22252
PAULO HENRIQUE DA SILVA	*.*.98133	22253
THAIS DIAS VEIGA	*.*.69105	22254

NEILDO VIEIRA QUINTO DE SOUSA	*.*.55175	22255
LUCAS DOS SANTOS BRITO	*.*.46174	22256
DINAEI SANTANA DA SILVA	*.*.33122	22258
CARINA SANTOS DE AZEVEDO	*.*.20180	22259
PABLINE CRISTINA FERREIRA	*.*.66173	22260
DANIELLY ATAIDE DE OLIVEIRA	*.*.05106	22261
JONAS DE JESUS SILVA	*.*.63134	22262
VANESSA MARIA CUNHA DO CARMO	*.*.65146	22263
JOYCE RIBEIRO CUNHA	*.*.76123	22264
KELLY FRANCO	*.*.14144	22265
DIONE JESUS PIRES DE OLIVEIRA	*.*.51106	22268
HILDINEI FERNANDES SAMPAIO	*.*.48168	22269
WALDECI FERREIRA LOPES	*.*.58149	22270
RAIANE VIEIRA CHAVES	*.*.38138	22271
ALISSON	*.*.28358	22272
QUELE CANANDA XAVIER DA SILVA	*.*.97102	22273
JAQUELINE ARAUJO DA SILVA	*.*.60579	22274
CLAUDIANA DE SOUZA ALVES	*.*.46350	22275
MANOEL ADENILSON ARAUJO TEIXEIRA	*.*.23315	22276
DIVINA SILVA MATOS DE ARAUJO	*.*.70291	22277
ELOIDES MACHADO SANTOS	*.*.82132	22278
JANAINA VENANCIO DA SILVA	*.*.68128	22279
LUIS CARLOS FRANCO DE SOUSA	*.*.66344	22280
VALERIA COSTA OLIVEIRA	*.*.37232	22281
EDUARDO REIS SEGATO	*.*.92187	22282
TALLITA ALMEIDA BORGEA	*.*.71127	22283
FABIA LUCIA GOMES	*.*.03130	22284
KELLY RODRIGUES DA SILVA	*.*.26134	22285
DHIOVANA DE SOUZA PINTO	*.*.74137	22286
LUCILENE DA SILVA CAMPOS CAVALCANTE	*.*.26100	22287
CLAUDENICE IZALTA DA CRUZ	*.*.56110	22289
CLEYDIANE MARCELA SILVA MOREIRA	*.*.95169	22290
ACSA DOS SANTOS DIAS	*.*.91215	22291
LENOIR FERREIRA DA SILVA	*.*.40163	22292
BARBARA CRISTINA HILARIO DA SILVA	*.*.89140	22293
LUAN DE CASTRO SILVA	*.*.83167	22295

PEDRO HENRIQUE GONAALVES DA CRUZ	*.*.64109	22296
ANDREIA SANTOS MACHADO	*.*.43130	22297
CARLA RODRIGUES DE SOUSA	*.*.59270	22298
KARITA CAMILY DA SILVA SIMOES	*.*.81109	22299
IVANILSE FERREIRA DE OLIVEIRA	*.*.76366	22300
GEOVANNA VIEIRA DA SILVA CESARIO	*.*.71164	22301
RANIELLY VITORIA FERREIRA VALADARES	*.*.50177	22303
DAYANE CARDOSO MORAIS DOS SANTOS	*.*.52186	22304
MAIZA SILVA COSTA	*.*.38519	22305
VANESSA COELHO RODRIGUES CUNHA	*.*.16107	22306
KESIA MATOS DE ARAUJO	*.*.10108	22307
ANA JULIA DA SILVA MACHADO	*.*.54121	22308
MAILZA MOREIRA DE BRITO	*.*.47577	22309
TIFANY OLIVEIRA DE CASTRO	*.*.03324	22310
NATALIA SOARES AUGUSTO PEREIRA	*.*.98182	22311
JAQUELINE ALVES DA SILVA	*.*.96100	22312
ALLINE FELIPE MOURA	*.*.66122	22313
SARAFINA RIBEIRO DE SOUSA	*.*.39153	22314
PEDRO BORGES RODRIGUES DE JESUS	*.*.26169	22315
BRUNA DE SOUSA RIBEIRO	*.*.27132	22316
LUCIMARA BIBIANO OLIVEIRA DA COSTA	*.*.25856	22317
SUEL VITOR DA SILVA SA	*.*.19168	22318
RUBIA FRANCISCO DA SILVA	*.*.91104	22319
MARCOS VIEIRA DOS SANTOS	*.*.01115	22320
ANNA PAOLA NUNES DO NASCIMENTO	*.*.56100	22322
RAIANE FERREIRA TORRES	*.*.05300	22323
MARINA MARCELINA FERREIRA	*.*.88165	22324
ALAN JUNIO QUEIROZ CESAR	*.*.35110	22325
RAFISA DA SILVA LIMA	*.*.85352	22326
KLENYERBER NAZARETH	*.*.59173	22327
LAMARA SUZY DE ASSIS BRITO	*.*.79168	22328
ROMILDA ROSA NERE DA CUNHA	*.*.82553	22330
LUCILENE ROSA DE FARIA	*.*.06841	22331
AMBROZINA PEREIRA PAZ DE MELO	*.*.34133	22332
WESLEY RIBEIRO	*.*.19150	22333
TATIANE PEREIRA ALVES	*.*.81130	22334

JESSYCA SOUSA CORREA	*.*.99195	22335
CLAUDIA CAROLINE PEREIRA BORGES	*.*.86173	22336
EUNICE SILVA DO NASCIMENTO ROCHA	*.*.40268	22337
ARYANE SILVA	*.*.26131	22338
VALDETE ALVES DA SILVA	*.*.59100	22339
FRANCYELLY DA SILVA NASCIMENTO	*.*.91122	22340
SIMONE FERNANDES PINHEIRO ALVES	*.*.29172	22341
LILIAN LODOVINO DE MORAIS	*.*.21170	22342
JOSE REIS LOPES PEREIRA	*.*.00320	22343
KELLY DE SOUZA SILVA	*.*.62200	22344
JOAO BATISTA DE SOUSA	*.*.74100	22345
ANA KARINA SALDANHA DE OLIVEIRA	*.*.23252	22346
VANILCE SALDANHA SOUSA	*.*.11217	22347
ANA CLEIDE VIEIRA DA SILVA	*.*.07368	22348
CAMILLA DOS SANTOS ARAUJO	*.*.56128	22350
RITA ELANE	*.*.70162	22351
KETLY GEOVANA RAMOS DA SILVA	*.*.55100	22352
RAQUEL FERNANDES BARBOSA	*.*.27139	22353
JARDEANE ARAUJO DA CONCEIAAO	*.*.55336	22355
NAYANNE CASSIA SANTOS ROCHA	*.*.10100	22356
ROSANGELA ALMEIDA DOS SANTOS	*.*.70106	22357
ISAIAS GONAALVES CAETANO	*.*.66130	22358
KAMYLLA CAVALCANTE RAMOS	*.*.69210	22359
ADAILMA COSTA FONSECA	*.*.00115	22360
ANTONIO DUTRA	*.*.16100	22361
IVONE VIEIRA DE SOUSA	*.*.73149	22362
JESSICA SOBRAL DOS SANTOS	*.*.58230	22363
SOLANGE VIEIRA DE SOUSA PERES	*.*.28104	22364
FATIMA VIEIRA DE SOUSA	*.*.71149	22365
EUNARIA LOPES DE SOUSA	*.*.61181	22366
ANA PAULA PEREIRA DE JESUS	*.*.68129	22367
MICAELLE DE OLIVEIRA COUTO	*.*.06124	22368
LUANA MAIRA CAMPOS SOUZA	*.*.89604	22369
FABIO AUGUSTO DE SOUZA MASCHIO	*.*.19135	22370
JOANA DARQUE DE MOURA SANTOS	*.*.14234	22373
DORATY BONFIM BISPO	*.*.60157	22375

MARIA HELENA ALVES BORBA	*.56153	22376
PAULO CEZAR FERNANDES CAETANO	*.07119	22377
MARIA DO SOCORRO DE ABREU	*.88168	22378
JAKELINE OLIVEIRA DE SOUZA	*.56139	22379
ANA PAULA SILVA DO NASCIMENTO DIAS	*.12142	22380
DAYANE ALANA ABADIA DA SILVA	*.86187	22381
SUZIANE SANTOS DE SOUZA	*.76245	22382
GERMANO FLAVIO COSTA DA SILVA	*.05191	22383
THAISON FORTUNATO DA CUNHA	*.64158	22384
CINARA SILVA PEREIRA	*.65146	22385
LORRANY PEREIRA DA SILVA	*.38132	22386
KLEITON LUCAS FERREIRA	*.25100	22388
DEYLIANE DA SILVA TOTO	*.44113	22389
ISLAINE DE OLIVEIRA MOTA	*.47160	22390
RAYANE CARNEIRO PEDROSA COELHO	*.89145	22391
MIRIAN SOARES CORDEIRO	*.96191	22392
DIEZICA MOIARA RODRIGUES LIMA	*.90101	22393
WIRGINIA CAETANO SOBRINHO E SOUZA	*.98134	22394
SIMONE BISPO DA SILVA CARDOSO	*.39153	22395
GRACIELLE LEOCARDO BORGES	*.40106	22396
VITORIA NUNES COSTA	*.98137	22397
FLAVIA RODRIGUES LEMES	*.85110	22398
JESSIKA PEREIRA	*.22190	22399
ROSICLEIA ANDRE DOS SANTOS	*.94101	22400
TAINARA CASTELO ALVES	*.30385	22401
BIANCA CONCEIAAO DOS SANTOS	*.69145	22402
INAYONARA LORRANE RODRIGUES FARIAS SANTOS	*.65141	22403
ROSIMEIRE PEREIRA VITOR	*.48126	22404
LURIELLE CRISTINA MESQUITA OLIVEIRA	*.83171	22405
GUILHERME ROCHA LEMOS	*.27198	22406
EMANUELLE ABADIA RIBEIRO DA SILVA	*.35104	22407
ANA LEUSA NOLETO PEREIRA	*.99304	22408
MILENNY CRISTINA MIRANDA DOS SANTOS	*.63101	22409
ROSA CLEIDICELIA DE LIMA DA SILVA	*.49291	22410
ANDERSON SANTOS OLIVEIRA	*.82172	22411
ELAYNE LIMA CRUZ	*.83357	22412

LETICIA MATTOS DOS REIS	*.59331	22414
ROZILDA LOPES DOS SANTOS	*.10144	22415
RENATA ABREU PAZ DA SILVA	*.35154	22416
JULIANA SOUZA MENEZES	*.11151	22417
HELIO MENDES MACIEL	*.73188	22418
ELZA DA SILVA ALVES	*.99305	22419
THAIS FERNANDA DE SOUSA SANTOS	*.53130	22420
TIAGO HENRIQUE TAVARES DA SILVA	*.13128	22421
ERICA CRISTINA ROCHA DE OLIVEIRA	*.17156	22422
ANTONIO ROBENILTON NOLETO PEREIRA	*.32342	22423
SARA GABRIELE AZEVEDO	*.17138	22424
MARIA EDINA DA SILVA SANTOS	*.39360	22425
ERIC HENRIQUE RIBEIRO DA SILVA	*.34136	22426
JULIANO SOUZA PRADO SILVA E DANIELLE CAETANO MARTINS	*.21187	22427
KAMILA CRISTINA DA SILVA PEREIRA	*.17193	22428
ELIGIA DO NASCIMENTO BERTOLDO	*.07566	22429
JESIEL FERRAZ DA MAIA	*.49172	22430
CLEUDIANES SOUSA DA SILVA	*.30139	22431
YAN CHRISTIAN GOMES DA ROCHA	*.66102	22432
JOEL DOS SANTOS	*.36687	22434
JOAO LUIS GANEO	*.58863	22436
MIRIAN RAMOS DE OLIVEIRA	*.90178	22437
PABLO HENRIQUE LEMES PEREIRA	*.52170	22438
JOELMA DA SILVA LOBO	*.16107	22439
NAYELLY SOUSA MILHOMEM	*.94268	22440
ENEIDE ROCHA DE OLIVEIRA CARDOSO	*.00115	22441
SIMONE ELIAS NETO PINTO	*.57184	22444
ANTONIA DANIELE ARAUJO RAMOS	*.65384	22445
JULIANA CAMILO DA CRUZ	*.63882	22446
NAYANE BARROS GALVAO	*.81146	22448
THIAGO GOMES DA MATA	*.79101	22449
FRANCISCA DE SOUSA SANTOS	*.06279	22450
LUCAS PINHEIRO NUNES	*.74373	22451
ALINE FONSECA SILVA	*.16173	22452
DILMA DE PAULA ARAUJO	*.45104	22453
MAURO HENRIQUE GREGORIO BATISTA	*.37150	22454

ANA PAULA FERREIRA DA SILVA	*.*.39334	22457
DEBORA CRISTINA DA COSTA SOUZA	*.*.54195	22458
JAKELINE DA CONCEIAAO OLIVEIRA	*.*.64159	22459
MARIA RANYERE EXPOSTO NATIVIDADE	*.*.50209	22460
KAROLLAYNE OLIVEIRA CASTILHO	*.*.07133	22461
MERIELLEN GRACIANO PATANE	*.*.38132	22462
MARIA VILEIDE DA SILVA	*.*.38168	22463
MARILAN FERREIRA DA SILVA	*.*.75248	22464
MERCIA CRISTINA DE MACENO	*.*.52149	22465
GENI DAVID FRANCO	*.*.99149	22466
RAQUEL SILVA DOS SANTOS	*.*.15339	22467
ELIANE CARIAS DE JESUS	*.*.52188	22468
DANIELLE LIVINO FRUTUOSO	*.*.44405	22469
PERCILA GEOGINA MARANHÃO SOUSA	*.*.10115	22470
SUELEY ALVES RODRIGUES	*.*.22185	22471
ROSENILDE PRIMO DE SOUSA	*.*.84862	22472
ANA CLAUDIA SILVA	*.*.62120	22473
ZENEIDE RODRIGUES RIBEIRO	*.*.97287	22474
SUELY PEREIRA DA SILVA MARQUES	*.*.71169	22475
ELISANGELA ROSA DE MELO	*.*.69162	22476
RAFAELA DA SILVA SALVADOR	*.*.04269	22477
KAROLAYNE SILVA RIBEIRO	*.*.20140	22478
HIURY MARQUES FRANCO	*.*.68170	22479
CLAUDIANA APARECIDA DE ARAUJO ALMEIDA BRITO	*.*.50158	22480
MARIA CLARA DOS SANTOS MONTEIRO	*.*.40593	22481
ANNA TERCIA RODRIGUES VIEIRA	*.*.42127	22482
BRUNA ROCHA	*.*.09708	22483
EMILLY VICTORIA MIRANDA OLIVEIRA	*.*.93154	22484
NAYANE CRISTINA DIAS DA SILVA	*.*.52172	22485
JESSICA SOARES GUIMARAES PEREIRA	*.*.98305	22487
ANGELICA XAVIER DA SILVA	*.*.45166	22488
KEROLLEN FRANAA SOUSA	*.*.84119	22489
LUCIETE COELHO XAVIER	*.*.14291	22490
SAMARA MOURA DA SILVA	*.*.70132	22491
CLAUDIA ADRIANA RIBEIRO	*.*.37100	22492
LUCIANA FERNANDES DA SILVA	*.*.17200	22493

VALERIA BETANIA DA COSTA	*.*.80153	22494
JESSICA DOS SANTOS MATOS	*.*.15231	22495
MARLENE BATISTA DOS SANTOS BERNARDO	*.*.52140	22496
BRUNNA PEREIRA DOMINGOS	*.*.52181	22498
CELIANE RODRIGUES DOS SANTOS	*.*.61138	22499
DANIELI DA SILVA GODOI	*.*.54216	22500
SARAH JANE DUARTE ANDRADE DE OLIVEIRA	*.*.64149	22501
HELEN NAYANNE FERNANDES DA SILVA MARTINS	*.*.70307	22502
RONALDO DOS SANTOS DA LUZ	*.*.91249	22503
JOSIANE ARAUJO CAMPOS	*.*.34340	22504
MAYARA FERNANDA DE SOUSA SILVA	*.*.35301	22505
BRUNA FURTADO PIRES	*.*.51133	22507
SUELLEN KALITA VIEIRA BASTOS	*.*.83108	22508
CASSIA DE SOUZA TELES	*.*.64160	22509
JENNIFER CARDOSO VILLA CORTA	*.*.16230	22510
KARIELE SILVA MARTINS	*.*.51160	22511
JUCINARA ALVES DE OLIVEIRA	*.*.96502	22512
CARLOS ANTONIO DIAS	*.*.60610	22513
WECOLINA CARLOS PINTO	*.*.80163	22514
ORLAINE SILVA DE JESUS	*.*.25120	22515
THAISLAINE ALVES BARBOSA	*.*.59107	22516
GUIOMAR DESIDERIA ALVES DA SILVA	*.*.42110	22517
RAYLANE DE SOUSA	*.*.46373	22519
CLARICE BARBOSA	*.*.03104	22520
STEFANY MIKAELE ALVES DOS SANTOS	*.*.55179	22521
DANIELLA RODRIGUES DE OLIVEIRA	*.*.05198	22522
VICTOR HUGO FREITAS MARQUES	*.*.86158	22523
CLAUDIA NAZARE DE SOUZA ALMEIDA	*.*.76268	22524
LEANDRA MONTEIRO BEZERRA ALVES	*.*.52160	22525
SANDRA OLIVEIRA DE SOUSA	*.*.81133	22526
CLAUDIA CRISTINA FARIAS PEREIRA	*.*.36698	22527
GABRIELLE DOMINGOS NEVES	*.*.61110	22529
LIGIA VITORIA OLIVEIRA VENANCIO	*.*.41191	22530
BARBARA ALLEXIA PAULA E SILVA	*.*.63126	22531
CICERA MARIA CELESTINO LOPES	*.*.91149	22532
VANUZA DA SILVA DUARTE	*.*.75167	22533

SIMONE NICOMEDES	*.*.61153	22534
JULIANA MACEDO DE ARAUJO	*.*.17148	22536
AMANDA TORRES DA SILVA	*.*.54100	22537
JODAIR FREITAS	*.*.81104	22538
SARA CRISTINA DA SILVA	*.*.97164	22539
JOSE FRANCISCO DO NASCIMENTO CRUZ	*.*.81268	22540
ALESSANDRO NUNES OLIVEIRA BANDEIRA	*.*.50362	22541
PATRICIA BORGES PEREIRA	*.*.29105	22542
ELIENE SOUSA DE OLIVEIRA	*.*.38143	22543
ANDRESSA POLYANA SANTOS PEREIRA	*.*.51630	22544
YAGO VINICIUS DE OLIVEIRA ROCHA	*.*.55102	22545
ANA CLAUDIA GONAALVES DA SILVA	*.*.92169	22546
REBECA LARA HONORATO SILVA	*.*.63109	22547
EDUARDO OLIVEIRA SANTOS	*.*.31168	22548
AILTON RODRIGUES DE QUEIROZ	*.*.39168	22549
BIQUIELHA DE OLIVEIRA	*.*.94153	22550
ROSANGELA DO SOCORRO DA SILVA ROSA	*.*.88287	22551
GILDANIA RODRIGUES DE ARRUDA SOUSA	*.*.23120	22552
PAMELA ANTUNES	*.*.38137	22553
BRIGIDA DA SILVA DE OLIVEIRA	*.*.91346	22554
SARA FERNANDA LIRA OLIVEIRIA	*.*.03125	22555
CLEUSMAR PEREIRA DO VALE BARBOSA	*.*.10672	22556
THAYANNE CORDEIRO LUSTOSA DE CARVALHO SOUZA	*.*.27179	22558
SARA LEIA AMORIM MAIA	*.*.56128	22559
EURIPEDES CORDEIRO DA SILVA	*.*.52168	22560
JOELICE SOUZA DO NASCIMENTO	*.*.69134	22561
ANTONIA TALIANE CONCEICAO DO NASCIMENTO	*.*.38316	22562
ELIANE RODRIGUES DA SILVA	*.*.38188	22563
LISIANY DE ALMEIDA PEAANHA	*.*.27181	22564
LARISSA ROCHA DOS PASSOS	*.*.15134	22565
NATHALIA	*.*.11141	22566
EDSON ALVES BORGES	*.*.41106	22567
RHANIELLI OLIVEIRA DOS ANJOS	*.*.07119	22570
CARMEM MIRANDA DE FARIA	*.*.07153	22571
JOSIELE DE JESUS PROCOPIO	*.*.13291	22572
DHESSILA WEILLY FERNANDES RIBEIRO SILVA	*.*.72184	22573

VERONICA PEREIRA TORRES	*.*.76104	22575
MARIA DA CONCEIAAO XAVIER CIRIACO	*.*.75203	22576
DEBORAH LUIZA NICOMEDES	*.*.75148	22577
UILAINE PEREIRA CARDOSO	*.*.31173	22578
ANDREA DA SILVA MAXIMINO	*.*.32196	22579
JOSE CARLOS DOS SANTOS LIMA	*.*.65536	22580
JOAO MORAIS RIBEIRO	*.*.23172	22581
KELLY ARAUJO DE SOUZA	*.*.54180	22582
AURIANA PINHEIRO RIBEIRO	*.*.09378	22583
ADRIELLE SOUZA RIBEIRO	*.*.87133	22584
NICOLLY DE OLIVEIRA	*.*.47141	22585
MARA NUBIA SOUZA DE OLIVEIRA	*.*.76121	22586
RAIANY KEROLAINE SOUZA SILVA	*.*.31171	22587
DAYANE ALVES DA COSTA	*.*.63107	22588
ANA MARIA RAMOS CARVALHO	*.*.82203	22589
JULIANA DE PADUA ANDRADE	*.*.92140	22590
CIMARIA LOPES DA SILVA	*.*.20272	22591
MACIELDA DOS SANTOS SOUSA	*.*.91590	22592
VICTOR BAYDIR ROCHA TEIXEIRA	*.*.55191	22593
LUANA ANDRADE ROCHA	*.*.42227	22594
EDUARDO ARAUJO DA SILVA	*.*.47191	22595
TAINARA APARECIDA MODESTO COELHO	*.*.26169	22596
CLAUDIANNE DE JESUS PINTO PINHEIRO	*.*.67388	22597
DENISE ALVES DE SOUSA	*.*.71172	22598
ELIZANGELA PEREIRA DA SILVA	*.*.73175	22599
JOSIAS PONTES DA SILVA	*.*.72153	22600
MARIA DE JESUS DA SILVA	*.*.58172	22601
AMANDA SIQUEIRA MARQUES	*.*.72100	22602
MARIA DAS DORES ALVES DA SILVA	*.*.50104	22603
LECIDIO GOMES FERREIRA	*.*.79187	22604
CLAUDIANE DE SOUZA FERNANDES	*.*.29106	22605
LUIZ FERNANDO DOS SANTOS SOUZA	*.*.51178	22606
RENATO REZENDE DE BARROS	*.*.42187	22607
FLAVIA APARECIDA SILVA BEDA	*.*.90172	22608
ROBSON MOREIRA DE CARVALHO	*.*.72180	22609
BETANIA SILVA DOS SANTOS	*.*.88234	22610

NATALI BAHIA CARNEIRO	*.71562	22611
PABLINE LORRAYNE SILVA DOS SANTOS	*.99132	22612
EUDICLEA FRANCO DE SOUSA	*.59303	22614
MARIA FRANCISCA DA CONCEIAAO SILVA	*.97395	22615
LUCIMAR MARTINS DE ANDRADE	*.20125	22616
ALESANDRA ASSIS ARAUJO	*.17234	22617
SILVANA MARIA DA SILVA	*.10197	22618
THATIANA MOTA RAMOS	*.28173	22619
GICELIA FERREIRA GOMES	*.78106	22620
VALQUIMAR SILVA DOS SANTOS	*.73287	22621
YASMIM MOREIRA DE FIGUEIREDO	*.75137	22622
INGRID LORRANE DE ALMEIDA PEREIRA	*.73138	22623
ELEUSA VIEIRA DA SILVA	*.20110	22624
MARIA DA GUIA DO NASCIMENTO DA SILVA	*.08334	22625
SILVANIA MARTINS RIBEIRO	*.87104	22627
MICHELLE	*.13109	22628
FRANCISCO DA SILVA LEAL	*.60149	22629
CAMILA DA SILVA SOUSA	*.50116	22630
MARIA DO AMPARO ALVES DE ARAUJO SANTOS	*.91115	22631
BARBARA CRISTINA DE VILA PEREIRA	*.89162	22632
WASHINGTON LUIS FREITAS RAMOS	*.09500	22633
JANAINA RODRIGUES DOS SANTOS	*.37104	22634
IZAURA JUSTINO DA SILVA	*.20289	22635
PAMELA FERNANDES SOUZA SANTOS	*.13103	22636
ROSANA FERREIRA DE SOUSA	*.36152	22638
TATYANA FIGUEIRA DA SILVA	*.48807	22639
GERSON DA CONCEICAO SILVA	*.21340	22640
JULIANA OLIVEIRA SANTOS	*.03198	22641
GILVANE CONCEICAO SILVA	*.50367	22642
TATIANE GUIMARAES SOUSA ALVES	*.62167	22643
SIRLENE QUERINO DE SOUZA PEREIRA	*.38115	22644
KELLY KETLYN MARQUES HONORATO DA SILVA	*.20133	22645
ELISANGELA CERQUEIRA SOARES	*.60187	22646
DANIEL PEREIRA DA SILVA	*.92257	22647
JOSSANILYN CARDOSO DE LIMA MORAIS	*.46162	22648
CARLA LEITE DE SOUZA	*.46107	22649

MONICA DE JESUS ALVES	*.42172	22650
JOAO BATISTA BARBOSA DE AMORIM	*.33120	22651
NILCA MATOS DE OLIVEIRA	*.84468	22652
LENIMAR PEREIRA SILVA	*.39304	22653
NATALHA DOS SANTOS PEREIRA	*.77123	22654
ROBERTA OLIVEIRA DA SILVA	*.13164	22655
SILVANA ALVES SILVA	*.72131	22656
KATIA DOS SANTOS BATISTA	*.10100	22657
WELLIAN VIEIRA DA SILVA	*.05180	22658
RAIMUNDA DOS SANTOS FAVEIRA	*.32353	22659
SERGIO FIDELIS DE LIMA	*.10106	22660
GLEZIANE RAMOS RODRIGUES	*.96124	22661
MARIA APARECIDA SANTOS DE CASTRO	*.24520	22662
DILENE LUCENA CAVALCANTE	*.95168	22663
LUANA GABRIELA FELIPE DO AMARAL	*.94119	22664
LAYANE CHAVIER OLIVEIRA	*.49162	22665
ANA PAULA DE SOUZA PEREIRA	*.51129	22667
THAYNARA LUANA DE JESUS SILVA	*.19199	22668
MYRIAN VITORIA DE OLIVEIRA FERREIRA	*.13143	22669
ANA FLAVIA DA SILVA	*.31189	22670
MARIA DE FATIMA RODRIGUES PEREIRA	*.24134	22671
IRENE GOMES DE OLIVEIRA	*.55168	22672
JEREMIAS DE SOUSA SILVA	*.97527	22673
GISELLE DE ARAUJO SILVA	*.87172	22674
MARLUCIA DE FREITAS ROSA	*.40197	22676
JOSIANIA ALVES DE FREITAS	*.39262	22677
JESSICA PEREIRA CARDOSO	*.46104	22678
MICHELE DO BONFIM SILVA	*.20184	22679
ISABEL CRISTINA DA COSTA	*.54100	22680
RICARDO DIONIZIO DE SOUZA	*.61131	22681
CAROLINE MARTINS LIMA	*.64190	22682
RENATA MARIA DE CARVALHO	*.38184	22683
HAVILA KARINE DO SANTOS SOUSA	*.59101	22684
GUSTAVO DE CARVALHO COSTA	*.31183	22685
WALDIR JOSE CLARIANO	*.51191	22687
SONIA MARIA MOREIRA	*.44115	22688

DIOSIMAR ALVES DE OLIVEIRA DOS SANTOS	*.47120	22689
VOLCIVAN RODRIGUES ALVE	*.44177	22690
ADRIANA DE SOUSA SILVA	*.43149	22692
LARISSA NATHALLY ALVES DE CASTRO	*.98101	22693
LUCINDA APARECIDA BATISTA BARBOSA	*.23191	22694
JANETE SANTOS DO NASCIMENTO	*.91269	22695
ALESSANDRA OLIVEIRA DA SILVA ROCHA	*.00176	22696
RODRIGO DA SILVA REIS	*.07158	22697
ANA CAROLINA DE ARAUJO RIBEIRO	*.09139	22698
SIMONE ALVES DOS SANTOS	*.23165	22699
MARCIA MARIA PEREIRA DA SILVA	*.66380	22700
RAQUEL DA SILVA COSTA	*.81161	22701
BRUNO DA SILVA BRITO	*.81215	22702
OSCAR LEON ALBARAN ESPINAL	*.79166	22703
CLAUDIO DOS REIS LIMA	*.59134	22704
GREICILENE CARVALHO MARTINS ALVES	*.47191	22705
WELCERLENE SANTOS	*.65172	22706
EDILAINE FERREIRA DE JESUS	*.41132	22707
LUCINEIA ALENCAR RODRIGUES	*.05150	22708
TATIANE HELENA LINHARES	*.57191	22709
TAISE GONAALVES TEXEIRA	*.71143	22710
GEANE LOPES DE SOUZA	*.12187	22711
PAULA ROBERTA COSTA ANDRADE	*.85173	22712
RAYLLANE ARAUJO FERREIRA LIMA	*.12104	22713
KARLA FABIANA SCALON	*.60153	22714
JOAO VICTOR ASSUNAAO SILVA	*.47121	22715
GILVANEIDE ABREU CALDEIRA	*.82103	22716
MARIA ELIZA ALVES	*.10334	22717
MAIDI AMARANTE DOS SANTOS	*.81197	22718
JHONY DE SOUSA COSTA	*.53312	22720
TIANE	*.83585	22721
MATHEUS HENRIQUE DE ARRUDA	*.92110	22722
LILIAN RODRIGUES FARIA	*.82187	22723
RENATO RIBEIRO MONIAK	*.53110	22724
HADASSA ELIFELETE MONTEIRO DE SOUZA	*.11138	22725
JHONNY CARDOSO DOS SANTOS	*.36136	22726

CAMILA NEVES GOMES	*.49133	22727
JOSE PEREIRA SILVA	*.92104	22728
LEONARDO OLIVEIRA SOBRINHO	*.40105	22729
FREDSON DA CONCEIAAO SILVA	*.60164	22730
MARIA VILECI LIMA DE PAIVA	*.75320	22731
DULCILA DA SILVA MENDES CASTILHO	*.64195	22732
GABRIELA GOMES FROTA	*.05100	22733
ALESSANDRA DE JESUS LOPES	*.10135	22734
RAQUEL MARIA DE SOUZA	*.50172	22735
CLAUDINOR CANDIDO SIQUEIRA	*.84153	22736
ALINE BRITO GONAALVES	*.31116	22737
ALDECI VANDERLEI DE SOUZA	*.97104	22738
MARIZA EDUARDA FERREIRA ARAUJO	*.99100	22739
JOANA DARC NASCIMENTO FRAZAO	*.32339	22740
RAQUEL GONCALVES DOS SANTOS	*.59172	22741
MARIA DE NAZARE PINHEIRO DOS SANTOS	*.15204	22742
MARIA EDUARDA DE SOUZA	*.51197	22743
BRENA CAMPOS DE ASSIS	*.52155	22744
VITOR ARAUJO NUNES	*.18187	22745
EDIVAN MARTINS DA COSTA	*.60396	22746
RENATA CLARA MENDONCA	*.37151	22747
HELIO LEMES DA SILVA FILHO	*.94124	22748
ESTHER GABRIELLY DE ALMEIDA QUEIROZ COELHO	*.03145	22749
MARIA EUGENIA MARQUES SOUSA	*.47372	22750
ADRIANA FARIA FERNANDES	*.20163	22751
JAQUELINE DIAS SANTOS	*.16589	22752
DOMINGAS FERREIRA LIMA	*.25320	22753
WESLAYNE VILELA SENA	*.87122	22754
MAIANE SOUSA SILVA	*.64319	22755
LEIDIANA DE SOUZA SILVA	*.17180	22756
ANA CAROLINA MEDEIROS DA SILVA	*.22106	22757
ANGELA ALVES CARVALHO	*.41153	22758
ELIANE DOS SANTOS ALVES	*.96132	22759
MARIA DAS GRAAAS QUEIROZ LUSTOSA	*.70382	22760
DANIELA RAMOS DE FARIA	*.31104	22761
LEIDIANE PEREIRA RODRIGUES	*.03367	22762

JHONY LUCAS RIBEIRO SILVA CORDEIRO	*.*.65698	22763
JANSLEY KELVY SILVA TEIXEIRA	*.*.57124	22764
INES MIRANDA BRASIL	*.*.28372	22765
JORDANIA SILVA CARNEIRO	*.*.79390	22767
LARYSSA CRISTINA PEREIRA MORAES	*.*.85107	22768
HERICA DA SILVA DE PAULA	*.*.87225	22769
MARIA ROSILENE MACHADO DE LIMA	*.*.28220	22771
ELISAEI PEREIRA DA SILVA	*.*.66387	22772
MEICY ESTEFANNY DOS SANTOS SOUSA LIMA	*.*.78345	22773
DANIELLY SOUSA SANTOS	*.*.83169	22774
JOSE PEDRO DOS REIS	*.*.85414	22775
ANDERSON CLAYTON RIBEIRO	*.*.00163	22776
MARIA LUCIA MEDEIRO DA CRUZ	*.*.40206	22777
LINDALVA MOURA FEITOSA	*.*.10349	22778
EDUARDO PAULO GUIMARAES	*.*.73191	22779
GILMAR ALBERTO DA COSTA SILVA	*.*.67100	22780
THIAGO MORAIS DAMASCENO	*.*.72111	22781
MARCOS ROBERTO MACHADO DE OLIVEIRA	*.*.10107	22782
KRISLEY EMMANUELE DOS SANTOS PARENTE	*.*.54192	22783
KAROLYNNY LOURRANY PEREIRA DOS SANTOS	*.*.22116	22784
ELIANE NUNES DE OLIVEIRA	*.*.91147	22785
LETICIA DE JESUS CELESTINO	*.*.01145	22786
YASMIN CARVALHO SOARES	*.*.23109	22787
LIVIA PIRES ARAUJO	*.*.58145	22790
ANA PAULA COSTA SILVA	*.*.08107	22791
EDINALVA	*.*.95103	22792
ROSANA SOUSA PASSOS	*.*.25370	22793
AGEANE DOS SANTOS RODRIGUES	*.*.09314	22795
MAX SIMONE CRUZ DA SILVA	*.*.48204	22796
FERNANDA PEREIRA DE FREITAS	*.*.23104	22797
TAYSNARA GONAALVES DA SILVA	*.*.04196	22798
THAYS CRISTINY CAVALCANTE DOS SANTOS	*.*.98107	22799
MARIA FRANCISCA FERREIRA DE SOUSA	*.*.08307	22800
LAUDICEIA VALENTIM SANTOS	*.*.47687	22801
RANIELLY FRANCIINNY DA SILVA TARGINO	*.*.81103	22802
IVANETE LOPES DA SILVA	*.*.54170	22803

PATRICIA DE ARAUJO DA SILVA	*.*.90172	22804
JULCIVAN MENDES SOARES	*.*.35100	22805
VANDUIR MARCELO PEREIRA VIANA	*.*.27134	22806
JESSYCA FERNANDES BORGES	*.*.39143	22807
DEBORAH BRUNA OROZINA BARBOSA DOS SANTOS	*.*.69150	22808
BEATRIZ PEREIRA CAMARGO	*.*.49130	22810
ANA GLENDA GOMES COELHO	*.*.53100	22811
ANDRESSA RUBIA VIEIRA DOS SANTOS	*.*.26155	22812
EMILLY MONIK RODRIGUES DA SILVA	*.*.81104	22813
IANA PEREIRA ARRUDA DE ALBUQUERQUE	*.*.41129	22815
PATRICIA SILVA SANTOS	*.*.07111	22816
THAISA FERREIRA DE OLIVEIRA	*.*.82150	22817
CARLA ROSA DE SOUSA	*.*.01104	22818
RIDAMAR AVELINA GOMES	*.*.38172	22819
ELIS DAIANA LOIOLA DA SILVA	*.*.62129	22820
ANA LUIZA DA SILVA VIEIRA	*.*.37179	22821
YURI CRISTIAN GOMES DA ROCHA	*.*.65130	22822
ANTONIO JOSE DA SILVA PEREIRA FILHO	*.*.52224	22823
VANUSA SOARES CORDEIRO	*.*.50191	22824
MARIA SOCORRO NOGUEIRA DE SOUSA	*.*.28191	22825
DAYANE BRITO MARQUES	*.*.26105	22826
CLEURISLENE ALVES BARBOSA	*.*.35150	22827
LORRAINE QUEIROZ	*.*.09181	22828
ALVINA MARIA PEREIRA	*.*.70153	22829
YASMIN MONTEIRO DE ARAUJO	*.*.05198	22830
SAMYA	*.*.74142	22831
ADA DAIANE SILVA LEITE	*.*.80116	22832
JOAO BATISTA DA SILVA COSTA	*.*.32380	22833
PAMELA FERREIRA LEMES	*.*.88118	22834
EMERSON PANTOJA SILVA	*.*.52236	22835
TALITA LOPES BATISTA	*.*.16195	22836
GERCINO ALVES PEIXOTO	*.*.69149	22837
JULIANI GOMES BRITO ROCHA	*.*.19165	22838
WEMERSON FEITOSA LINHARES	*.*.49140	22839
GUILHERME MENDONCA DE SOUSA MELO	*.*.64190	22840
KETLY PABLYNE CORTES MARQUES	*.*.40136	22841

KELLY CHRISTIAN PEREIRA CARNEIRO	*.*.48140	22842
LAISE DE JESUS SANTOS	*.*.47511	22844
LEONICE ALVES CAITANO	*.*.04525	22845
ANA BARBARA SANTOS COSTA	*.*.65598	22846
MANOELA NERES DOS SANTOS	*.*.15593	22847
MARIA DOS REIS BRAZ	*.*.35115	22848
NATALIA SANTANA ARANTES ELIAS	*.*.14132	22849
STEFANE ALVES ARAUJO	*.*.04148	22851
ELDEIR DO NASCIMENTO	*.*.51160	22852
LOURENAO DIVINO ETERNO ALVES	*.*.18134	22853
ALMI FRANCISCO RAMALHO	*.*.80100	22854
AMANDA MARIA MORAIS DE CARVALHO	*.*.26103	22855
EVA PEREIRA ARRUDA	*.*.09220	22856
DANILO SANTOS	*.*.25105	22857
LUANA PARREIRA GONAALVES	*.*.16110	22858
THAYNA CABRAL CARVALHO	*.*.08120	22859
LAISA FRANCA GOMES	*.*.60139	22860
LUZIELE CRISTINA DA SILVA REZENDE	*.*.80109	22861
GREICE KELLY DA SILVA ALMEIDA	*.*.04144	22862
LUCAS PEREIRA DE SOUZA	*.*.08101	22863
PRISCILA FRANAA DE SOUSA	*.*.24116	22864
JAILTON DOS SANTOS PAULO	*.*.06364	22865
MARLENE APARECIDA CARDOSO DOS SANTOS	*.*.43172	22866
LUCINETE COSTA DA CRUZ	*.*.02350	22867
IDALTO SOUSA SOUSA DOS SANTOS	*.*.22383	22868
ROSANGELA ARCANJO DA SILVA	*.*.16149	22869
DHENIFER ROCHA RIBEIRO	*.*.57179	22870
NARA DE OLIVEIRA SILVA	*.*.80152	22871
MARIA ALVES CAMPOS DOS SANTOS	*.*.33149	22873
PEDROLINA DOS SANTOS PADILHA	*.*.08318	22874
GUILHERME AFONSO MARCELINO RIBEIRO	*.*.23108	22875
MILENA SANTOS SILVA	*.*.34377	22876
VANESSA FERREIRA BRITO	*.*.99116	22877
ROGERIA SOUSA SILVA	*.*.49134	22878
MARYNA XAVIER PEREIRA	*.*.19186	22879
LILIAN CRISTINA OLIVEIRA DA SILVA	*.*.99171	22881

DEONALDA SOUSA SILVA	*.*.68307	22883
LURDETY FRANCISCA DE OLIVEIRA CUNHA	*.*.69117	22884
LAURIENE SILVA REZENDE DOS SANTOS	*.*.87120	22885
VANIA MONTEIRO DE SOUSA MORAES	*.*.80100	22886
VERA LUCIA MACHADO ARAUJO	*.*.71287	22887
CLEILDA CRISTINA MAGALHAES	*.*.36130	22888
VIVIANE LOPES DA SILVA	*.*.13187	22889
JESSIKA THAIS ARAUJO DOS SANTOS	*.*.45674	22892
KAREN EDUARDA LIMA DE OLIVEIRA	*.*.74166	22893
HALYNNE CARVALHO DE OLIVEIRA	*.*.92145	22894
LINETE SANTOS PAIVA	*.*.50220	22895
ADRIANO DA CONCEIAAO SOUSA	*.*.58311	22896
MATHEUS GONAALVES SOARES	*.*.02106	22897
MARIA ELENILDA GOMES RAMOS	*.*.26168	22898
MARTA CAROLINA COSTA DOURADO	*.*.88119	22899
JACKELINE JOYCE DE MORAIS	*.*.52108	22900
LUANA GABRIELLY OLIVEIRA SILVA	*.*.33161	22901
KATIA LEOPOLDINA DE OLIVEIRA SOUSA	*.*.29101	22902
DANIELE CRISTIANE DA SILVA MARIANO DE OLIVEIRA	*.*.69204	22903
SUZANA BARROS PEREIRA	*.*.80183	22904
CLAUDIA GOMES TEIXEIRA	*.*.30163	22905
RAVENNA LOPES TONHA	*.*.08118	22907
JOSENILDO OLIVEIRA DE ANDRADE	*.*.16115	22908
KALITA MATIAS BARROS	*.*.69139	22909
RICARDO CALDEIRA DOS SANTOS	*.*.08125	22910
VANDERCLEIA PEREIRA SILVA	*.*.64367	22911
YASMIM PEREIRA DA SILVA	*.*.67105	22912
LARISSA DA SILVA SANTOS	*.*.34531	22913
AMANDA VITORIA MARINHO DE SOUSA	*.*.51190	22914
GAIO DEMETRYUS GOMES ABUD	*.*.93150	22915
CIULANE MOURA PAIVA	*.*.25373	22916
VIVIAN FERREIRA DA SILVA	*.*.30187	22917
EDIRLANE SIQUEIRA DOS SANTOS	*.*.17119	22918
MOACIR ROCHA ARAUJO	*.*.78115	22919
MARIA APARECIDA PEREIRA ARAUJO	*.*.40153	22921
CRISTIANO VASCO OLIVEIRA	*.*.88186	22922

LUIS AUGUSTO DA SILVA SOARES	*.*.40197	22923
MAGDALIA PINTO GALVAO	*.*.39312	22924
AMANDA OLIVEIRA DINIZ	*.*.08370	22925
ANDREIA DE SANTANA BARROS	*.*.98305	22926
GABRIELI ROCHA LIMA	*.*.61190	22927
JENNIFER RAIZA DE OLIVEIRA TRAJANO	*.*.33133	22928
VAGNA DOS SANTOS SILVA	*.*.87135	22929
RAFAEL GOMES DE OLIVEIRA	*.*.28124	22930
ELIVANDA ALVES DE SOUSA COSTA	*.*.53115	22931
ZAIANE DA SILVA	*.*.54220	22932
KARISMA SOUSA ALVES	*.*.53250	22933
WHENDY PATRICIA DE OLIVEIRA DUARTE	*.*.94174	22935
SABRINA NASCIMENTO DA SILVA	*.*.41192	22936
LUCILEIA COSTA DA CRUZ	*.*.54394	22937
THAINARA BARBOSA DE SOUSA E	*.*.57132	22938
MARIANE DA SILVA COSTA	*.*.80316	22939
TATIANA SILVA GONAALVES	*.*.63161	22940
KAMYLLA DE PAULA ROSAS	*.*.61184	22941
MARCILEI GOMES VIEIRA	*.*.97234	22942
LUCINEY NEVES DOS SANTOS	*.*.58153	22943
ANA CLEYDE RODRIGUES NETO	*.*.61140	22944
SIMONE RIBEIRO GONCALVES	*.*.79269	22945
ANAIDE BISPO TORRES	*.*.57187	22946
RAFAEL ALVES MARINHO	*.*.84159	22947
JALLES MARQUES DOS SANTOS	*.*.89124	22948
GIOVANNA ISABELLE NOVAIS DE SANTANA	*.*.27150	22949
RAYANE SEVERO DOS SANTOS	*.*.06175	22950
NOEMIA ALVES LIMA DE SOUSA	*.*.00134	22951
NEUMACORONHEIRO GMAIL COM	*.*.37268	22953
OCIRENE SILVA DOS SANTOS	*.*.90350	22954
LARISSA THATIELY DA SILVA BARROS	*.*.62116	22955
RAVYLA RAVEN FEITOSA SANTANA	*.*.46226	22956
LAERCIO CARVALHO DA SILVA	*.*.98359	22958
ERICA SUELLEN MONTEIRO MONTES	*.*.67180	22959
GRAZIELA SOUSA ARAUJO	*.*.90196	22960
EDSON ARAUJO DE CARVALHO	*.*.59102	22961

JANSLETE ARAUJO OLIVEIRA	*.*.35100	22963
MAURICIO DIAS CORREA	*.*.07675	22964
CLARITZA MINNELYS LESME MARTINEZ	*.*.87257	22965
LEIDIANE DOS SANTOS SILVA	*.*.52389	22966
KAILANE ALVES DA SILVA	*.*.73133	22967
VITORIA CAMILLE SOBRINHO DE SOUZA	*.*.51170	22968
MARIA APARECIDA EMETERIO SILVA	*.*.52168	22969
ALINE BARBOSA DE SOUSA SILVA	*.*.66109	22970
MARIA SILVA	*.*.37262	22971
ANESINO ALVES DE MELO	*.*.35153	22972
VANUZIA OLIVEIRA SANTOS	*.*.98500	22973
LUSIVANIA CONCEICAO DO NASCIMENTO	*.*.75175	22974
VITORIA PEREIRA CRUZ	*.*.82194	22975
JUCELIA CAETANO DE SOUZA	*.*.52127	22976
LAIANO MIRANDA DE SOUSA	*.*.59308	22977
DANIEL SILVA DE ANDRADE	*.*.17249	22978
MARIA LUIZA CARAPINA MERCEDES	*.*.12192	22979
REGINA TEXEIRA DIAS	*.*.18159	22980
VALMIR CANDIDO	*.*.17604	22981
FERNANDA DE OLIVEIRA ALVES	*.*.76159	22982
MARIA SEBASTIANA DA SILVA LINDOSO	*.*.19363	22983
RENAN GOMES OLIVEIRA SILVA	*.*.85114	22984
CHARLES DEGAL NOGUEIRA LIMA	*.*.87317	22985
ADRIANA ALVES DA SILVA	*.*.19141	22986
KATIELEN RODRIGUES FURTADO	*.*.45101	22987
CLAUDIA BEATRIZ MOREIRA DA SILVA	*.*.20144	22988
SIMONE SOARES PINHEIRO SANTOS	*.*.65870	22989
DIVINO CORREIA DA SILVA	*.*.08120	22990
LUCIANA CARVALHO DE SOUZA	*.*.84108	22991
JEAN DIAS PEREIRA	*.*.66170	22992
ADRIELE PEREIRA RIOS	*.*.43298	22993
SOLANGE RODRIGUES DA CRUZ	*.*.72150	22994
MARIA AUZILENE ARAUJO BRANDAO	*.*.30371	22995
CAROLINA MARTINS DE MOURA	*.*.90180	22996
GIOVANNA ALCANTARA SILVA	*.*.14145	22997
MIRIAMY SABINA DA SILVA	*.*.74179	22998

LORRAYNE RODRIGUES MOURA	*.*.73101	22999
JACIMARE DE SOUZA ALVES	*.*.98397	23000
JESSICA SILVA MATOS	*.*.37138	23001
LIDIA BARBOSA DE LIMA	*.*.33100	23002
ANA KAROLINE GONAALVES LIMA	*.*.91161	23003
KASSIA SA MACIEL	*.*.01126	23004
JOANA D ARC	*.*.12191	23005
GABRIELLA PEREIRA OLIVEIRA	*.*.43118	23006
DEBORA INES DE OLIVEIRA PIRES	*.*.05128	23007
MAICON DOUGLAS MARQUES DA SILVA	*.*.65150	23008
KETLEY RIBEIRO BARBOSA	*.*.63184	23009
PAULO HENRIQUE RIBEIRO BASTOS	*.*.79384	23010
ANALICE CHAVES DA SILVA	*.*.88107	23011
ROSYANE PEREIRA EVANGELISTA	*.*.25157	23012
SUELEN KLEYKA SANTOS DA SILVA	*.*.19388	23013
JAILSON NOLASCO ROCHA	*.*.01115	23014
ALDEVANIA MATOS DE OLIVEIRA	*.*.34232	23015
LAURA DE ASSIS ALVES	*.*.21101	23017
THAIS RODRIGUES FEITOSA	*.*.53137	23018
KARINA PEREIRA MONTEIRO	*.*.23105	23019
SUZY CRISTINA SILVA DE JESUS	*.*.70104	23020
HELLEN MARTA CRISTINE CARVALHO GOMES	*.*.87105	23021
GABRIEL ARTURO INFANTE MUNOZ	*.*.44204	23022
EDVANIA NORONHA LOPES	*.*.53134	23023
DELSON CEZAR DOS REIS	*.*.17172	23025
RITA DE CASSIA ARAUJO NASCIMENTO	*.*.82187	23026
JEANE DO SOCORRO DA SILVA FEITOSA	*.*.56268	23027
RAIMUNDO GOMES FERREIRA	*.*.98253	23028
PITER JACSON DA SILVA	*.*.01120	23029
ELIENE ARANTES BENTO	*.*.74191	23030
CLEIBSON RIBEIRO DOS SANTOS	*.*.41187	23032
ALINE SILVA VAZ	*.*.67123	23033
MARIA PEREIRA DOS SANTOS	*.*.15191	23034
WALISSON HENRIQUE FERREIRA ALVES	*.*.99174	23035
MATIAS ALVES DE SOUZA FILHO	*.*.30114	23036
GILBERTO BARBOSA DA SILVA	*.*.66134	23037

JAIRO KIBERNETES DO NASCIMENTO NEVES	*.*.82555	23038
SARAH LETICYA MORAIS DOS SANTOS	*.*.53144	23039
LEIDIANE ALVES BARBOSA	*.*.07267	23041
KARINA SOUSA ALVES	*.*.31298	23042
RAIMUNDA REGINALVA LOBO LIMA	*.*.02120	23043
JOSEANE ARAUJO FERREIRA	*.*.93365	23044
LARISSA RODRIGUES DE SOUZA	*.*.62100	23045
STEFFANE CARREIRO VARAO	*.*.37134	23047
TATIANA PAZ DE AMORIM	*.*.85171	23048
JORGE CHARLES SOUZA PINTO	*.*.86191	23049
VALERIA BARBOSA DE MATOS	*.*.42106	23050
JULIA KEROLIN CAMPOS	*.*.90170	23051
MARIA DOS REIS DO CARMO	*.*.00182	23052
LUCIENE BISPO CARDOSO	*.*.21234	23053
JESSICA NUNES DOS SANTOS	*.*.82115	23054
PAULO HENRIQUE GOMES DOS REIS	*.*.34114	23055
JHENIFFER DE PAULA VENANCIO	*.*.92178	23056
MARIA LORENA DE JESUS CABRAL	*.*.07119	23057
CAMILA SILVA E SILVA	*.*.69204	23058
SUMARA COUTINHO PINHEIRO	*.*.70180	23059
CLEUMA CAMILO DA SILVA	*.*.56129	23060
ROSANGELA ALVES MOTA	*.*.69234	23061
MARIA DO SOCORRO LIMA DA SILVA	*.*.59291	23062
ARTUMIRA FRANCISCA MENDANHA	*.*.85111	23063
KETLYN DIVINA SILVA DOS SANTOS	*.*.95113	23064
HERCULIS CORREIA CARDOSO	*.*.31147	23065
DANIEL GARCIAS DE SA	*.*.58264	23066
MARIA ISABEL DAVI DUARTE	*.*.42191	23068
DIVINA CELIA DOS SANTOS	*.*.09115	23070
SUEILA GREGORIO DA SILVA	*.*.13850	23071
ELIANE MIRANDA DA SILVA	*.*.21194	23072
VIVIANE DE JESUS CERQUEIRA	*.*.91579	23073
EMILLY VITORIA OLIVEIRA NEVES	*.*.32160	23074
JOAQUIM ASTROGILDO DE BARROS	*.*.99100	23075
JACQUELINE GONCALVES FERNANDES	*.*.71104	23076
FERNANDA ALVES DA SILVA	*.*.02337	23077

KEILA ROSA FERREIRA	*.57149	23078
MARLI RIBEIRO GONAALVES	*.35253	23079
FABIOLA HELENA PEREIRA CASTRO	*.51203	23080
FERNANDA CONCEIAAO DA SILVA	*.40389	23081
PALOMA RODRIGUES DA SILVA	*.73196	23082
CLEBER ARAUJO LIRA	*.71600	23083
MELICIANE PIRES DA SILVA	*.67309	23084
MARCOS PAULO LACERDA LIMA	*.56187	23085
ROSANE ALVES TAVARES DE MELO	*.29149	23086
MARTA SOUZA DE AGUIAR	*.39586	23087
ITALO GUILHERME SILVERIO DA SILVA	*.20189	23088
MARIA APARECIDA ALVES DA SILVA	*.70134	23089
GRAZIELE ARANTES	*.82131	23091
MARIA APARECIDA RODRIGUES DOS ANJOS	*.25116	23092
JOAQUIM BORGES DA SILVA	*.76115	23094
FATIMA BATISTA DIAS	*.01134	23095
HELLEM DAYANE DE CARVALHO	*.23115	23096
MARLY MACEDO DE OLIVEIRA	*.23120	23097
MARIA ANTONIA BEZERRA GOMES	*.33154	23098
ANA BEATRIZ DA SILVA LISBOA	*.04196	23099
JULIANY GUIMARAES SANTOS	*.36104	23100
LUCINEY SANTANA DE OLIVEIRA CORREIA	*.03172	23101
DEIVIANE DA SILVA SOBUCKI	*.79116	23102
SIMONY KELRY MARIA FLORES CARNEIRO	*.27117	23103
THAYNARA CRYSTELLE BUENO RODRIGUES	*.72166	23104
EVELIN MELO DE SOUZA	*.45117	23105
BERENICE QUEIROZ DA FONSECA	*.14172	23106
LAVINIA RODRIGUES AILVA	*.27162	23107
SUZANE AUXILIADORA MELO DE SOUZA	*.52165	23108
MARIA LUCIDALVA SOARES DE AMORIM	*.37249	23110
ANA LUCIA VIEIRA	*.44134	23111
GUILHERME AUGUSTO DA SILVA	*.07118	23112
VILMAIR APARECIDA DA SILVA	*.04685	23113
YCARO HENRIQUE ALVES SOUZA	*.85150	23114
VITORIA GABRIELA DE ASSIS	*.89194	23115
ANA PAULA GOMES RIBEIRO	*.40109	23116

LUCIANA BORGES GOMES	*.76166	23117
EMERSON DA CRUZ PEREIRA	*.84153	23118
ELBIO RODRIGUES LOPES	*.56149	23120
DAYANE OLIVEIRA FROTA	*.79140	23122
ANA LUCIA BENTO DE ARAUJO	*.93108	23123
GILVANE DIAS DOS SANTOS	*.68268	23124
WASHINGTON DE BORBA	*.28172	23125
CAUA GUIHERME ALMEIDA SILVA	*.76171	23126
ESTEFANE RAIARA ESTEVAO FREITAS	*.20161	23127
ANA PAULA GOMES DE SOUSA	*.59176	23128
JOAO ANTONIO GOMES DA SILVA	*.11153	23129
RENATA TATIANE DA SILVA	*.21134	23130
ANDRE PEREIRA DE BRITO	*.98103	23131
ANNE CAROLINNE DOS REIS MOURA FERNANDES	*.10374	23132
AMANDA MUNIZ DOS SANTOS	*.03533	23133
CELIA REIS DA SILVA	*.23287	23135
DHIEGO EVANGELISTA DA CONCEIAAO	*.59142	23136
ROSILDA QUIRINO CARDOSO	*.70140	23137
MERISLEY FRIACAS DA SILVA	*.30197	23138
ODETE DE JESUS DA SILVA	*.74188	23139
SAMANTA OLIVEIRA DA CONCEICAO	*.86157	23140
CAROLINA SOARES DA SILVA	*.16267	23141
NATALICIA DOS SANTOS SILVA	*.80110	23142
ALEX TELES XAVIER	*.49127	23143
RAFAEL FERREIRA DA SILVA	*.30198	23144
ARTHUR VAZ DE ALMEIDA	*.78144	23145
ELIZANGELA DE HOLANDA LIMA	*.36167	23146
ALESSANDRA DOS SANTOS SILVA	*.08104	23147
JOSIANE ROZA DE MORAIS	*.65172	23148
MARIA VILANEIDE SOUSA DA CONCEIAAO	*.13310	23149
HEVELYN CRISTYNA MENDES RIBEIRO DE OLIVEIRA	*.47192	23150
POLLYANA SILVA LOPES	*.68185	23151
MICHAEL KENNEDY SANTIAGO DE GOUVEIA	*.54176	23152
ANNY DANYELLE MARQUES CASTILHO AZEVEDO	*.82199	23153
STEPHANY ALENCAR ARVELOS DIAS	*.35156	23154
KARLA RENATA MIGUEL DA SILVA	*.57191	23155

FERNANDO PERES RAMOS	*.*.99115	23156
ECY VIEIRA DELFINO	*.*.21100	23157
KATIUCY COSTA LIMA	*.*.31170	23158
MARA FABIANNE RIBEIRO DE MOURA	*.*.57168	23159
NILDA PETRONA ESPINOLA ALVAREZ	*.*.05194	23160
VERISBETE MARINHO DA SILVA	*.*.93100	23161
IVONE FERNANDES DE OLIVEIRA	*.*.60130	23162
GEYLANE GONAALVES DA SILVA	*.*.02126	23163
JUNIO SIQUEIRA SARAIVA	*.*.79198	23164
JUCIMARA DIVINA ALVES DOS SANTOS	*.*.62107	23165
GABRIELLY RODRIGUES CARVALHO	*.*.13171	23166
MARIA RITA DOS SANTOS ALVES	*.*.63104	23167
SHARLIANY SANTOS DE LIMA SANTOS DE LIMA	*.*.11121	23168
MARIA APARECIDA DOS SANTOS	*.*.26120	23169
SILVIA MARIA DA SILVA DOMINGOS	*.*.37163	23170
KARLA OLIVEIRA DE SOUSA	*.*.24191	23171
FRANCISCA PRISCILLA DE ALMEIDA OLIVEIRA	*.*.26102	23172
KELLY PEREIRA VIEIRA	*.*.47133	23173
CLEANE XAVIER DA SILVA	*.*.03160	23174
JESSIKA NAYARA DA SILVA SOUZA	*.*.52110	23175
MARLENE NUNES VIEIRA	*.*.43120	23176
BEATRIZ APARECIDA DE MORAIS	*.*.73182	23196
MARIA MARIZA CANEDO DE SOUZA	*.*.04140	23197
LUANA DOS SANTOS RODRIGUES	*.*.27873	23198
JANAINA APARECIDA DE ANDRADE SANTOS	*.*.05840	23199
LAZARA VICTORIA LOPES DE SOUZA MUNIZ	*.*.97160	23200
ANDRIENY BARBACENA FORTINO SOUZA	*.*.76159	23201
BRUNA RODRIGUES DA SILVA	*.*.45170	23202
ISABELA CRISTIANINE FRANCISCO	*.*.93159	23203
JOAO BATISTA DOS REIS BESSA	*.*.13168	23204
NAIARA PAIVA DE CARVALHO	*.*.41130	23205
ANA PAULA DE JESUS ABREU	*.*.14347	23206
MARIA GLECIA MORAIS SILVA	*.*.51290	23207
ELIETY HENRIQUE DE MORAIS	*.*.57119	23208
RONISCLEIA DA SILVA SANTOS	*.*.94309	23209
MARIZE MARTINS GONCALVES	*.*.69534	23210

CARMOSINA NASCIMENTO MORAIS	*.15115	23211
MARIA APARECIDA FRANCISCA	*.59172	23212
JOEL MENDES LIMA JUNIOR	*.72774	23214
VERONICA GABRIELA ALTIERI DRULH	*.72184	23215
TATIANE LOPES RIBEIRO	*.14106	23216
NEURICELIA CONCEIAAO SANTOS	*.54187	23217
NATHALIA RODRIGUES DA SILVA	*.88176	23218
GLEICE JACQUELINE DE ARAUJO	*.05150	23219
MARIA IRANY LIMA DA SILVA	*.22180	23221
ELZIANE CASTRO CARVALHO	*.78280	23223
LETICIA ANTUNES DURAES	*.50104	23224
ANA GABRIELA ALVES SILVA RODRIGUES	*.56125	23225
ELAINE MARIA CAMPOS	*.70180	23226
LUCIANA SANTOS SOUZA	*.94143	23227
ANA CAROLINA DUARTE MOURA	*.91168	23228
ANA PAULA DE LIMA SILVA	*.71104	23229
LAYANE LOPES DE CARVALHO FAUSTINO	*.75150	23230
FERNANDA OLIVEIRA DA ROCHA	*.52149	23231
BRUNA NAYARA DE OLIVEIRA	*.76142	23232
RAFAEL HENRIQUE GONCALVES DA SILVA	*.93153	23233
JORGE LUIZ FERREIRA	*.57142	23234
RENATA RODRIGUES DE SOUSA	*.63335	23235
ROSELY DA SILVA	*.35129	23236
AMANDA CRISTINA BARROS DE SOUSA	*.34164	23237
RENATO BARBOSA DE SOUZA	*.00182	23238
TABATA FERREIRA	*.67114	23239
SILVANIA ARAUJO TAVERNY	*.84191	23240
KARINA KARITA RIBEIRO DE SOUZA	*.84187	23241
NELITA DUARTE FERNANDES	*.65104	23242
CARMEM LUCIA DA SILVA SANTOS ALVES	*.31120	23244
CAJA OLIVEIRA GMAIL COM	*.21124	23245
ELENILDA DA SILVA ARAUJO	*.84212	23246
LIVIA ESTER DUARTE OLIVEIRA	*.79189	23247
DANYLO VIEIRA DE OLIVEIRA	*.74157	23248
ANNA KAROLINA ARANTES DA SILVA GARCIA	*.32191	23249
LUANA MARIA ARAUJO PAZ	*.93106	23250

MONIQUE ANDRADE CAJAL	*.*.39126	23251
LUCIMAR GOMES DOS SANTOS	*.*.07119	23252
GABRIEL LUCAS PEREIRA DE SOUSA	*.*.40155	23254
SATHYLA JHESSYCA LIMA RODRIGUES	*.*.13167	23255
KADIDJA KALIANE DA SILVA	*.*.26420	23256
MARIA VITORIA PIRES DA SILVA	*.*.73136	23257
DOUGLAS RIBEIRO DE ARAUJO	*.*.93115	23258
RAFAEL ATAIDE BARBOSA SILVA	*.*.23170	23259
GABRIELE SOUSA AQUINO ALVES	*.*.65163	23260
JOSE ROBERTO RODRIGUES DE SIQUEIRA	*.*.59190	23261
IVANILDA INACIO RIBEIRO FERNANDES	*.*.73160	23262
YASMINE WATANABE VIANA BRITO	*.*.71154	23263
LILIANE SOUSA BEZERRA RODRIGUES	*.*.78246	23264
LATIFA KAVILLY LIMA DE SOUSA	*.*.62188	23265
ADRIANO ALVES DE MACEDO	*.*.98115	23266
LAYZA THIFFANY LIMA	*.*.21170	23269
ISABELLA JULIANA DE MORAIS	*.*.22199	23270
ELIENE DE MENEZES DA CONCEIAAO	*.*.60370	23271
SANDRA ALVES DE OLIVEIRA RIBEIRO	*.*.30134	23272
LUDMYLA DA SILVA ALVES	*.*.17103	23273
LEIRIZABETE ROSA DA SILVA	*.*.00115	23274
SEBASTIANA ALVES NOGUEIRA FARIAS	*.*.62187	23275
MARGARETE BENICIO DOS SANTOS FERREIRA	*.*.89592	23276
HILDA GOMES DOS SANTOS	*.*.12153	23278
LILIAN OLIVEIRA MARTINS	*.*.09120	23279
SAMARA VIVIAN DE MORAIS	*.*.30176	23280
GILDETE LACERDA	*.*.29272	23281
SARAN CHRISTINE CESAR CAMPOS	*.*.70139	23282
DANIELLE MARTINS DA SILVA	*.*.77140	23283
JESSICA KEILLA NEVES DE SOUZA	*.*.00263	23284
CRISTIANA PIRES LOPES	*.*.00130	23285
GRACIANY SOUSA FERREIRA	*.*.38160	23286
ELLEN RIBEIRO	*.*.22104	23287
EMILLY RIBEIRO	*.*.48137	23289
ANA PAULA MAIA DE ASSIS	*.*.17107	23290
CARINA SANTOS REIS	*.*.60139	23291

BARBARA NATIELLY GOMES DE AQUINO	*.*.61662	23292
MARIA ESTER DE ALBUQUERQUE SOUSA	*.*.22178	23293
MARCELA PEREIRA DA SILVA	*.*.45166	23294
SUSANA ROSA DA SILVA	*.*.01143	23295
ANNA PAULA VIEIRA RIBEIRO	*.*.60144	23296
ELISABETE VIEIRA PEREIRA	*.*.84115	23297
MICHELE SILVA REIS	*.*.25317	23298
LARISSA DOURADO SILVA	*.*.06190	23299
PAMELLA RAYANNE MORAIS RIBEIRO	*.*.78127	23300
ARLENE GONCALVES BASTOS	*.*.49170	23301
CONSUELO CANDIDA VILLALVA	*.*.88115	23302
MYLEIDE RODRIGUES MENEZES	*.*.39105	23303
EMILLY PEREIRA DE OLIVEIRA	*.*.37138	23304
ADRIANA PEREIRA	*.*.28195	23305
EDUARDO LEANDRO CARNEIRO	*.*.56111	23306
THAYZA MARCELA RODRIGUES MORAIS MEDEIROS	*.*.73106	23308
KELLY CRISTINA DANTAS	*.*.77187	23309
LUCILENE DA SILVA CRUZ	*.*.89314	23310
SAMARA ROSA DE OLIVEIRA DOS SANTOS	*.*.14106	23311
MARIA NAGIELLE MORAIS BRITO	*.*.89378	23312
ROSA MARIA DA FONSECA	*.*.26100	23313
ANA JESSICA DE SOUZA OLIVEIRA	*.*.43135	23314
IVONETE BATISTA CARNEIRO	*.*.95353	23315
POLLYANNE ASSIS SILVA	*.*.78117	23316
LUDMILA DE SOUZA FERNANDES	*.*.69181	23317
KAROLINE FERNANDES DE OLIVEIRA	*.*.34268	23318
ROSIMEIRE DA SILVA ALVES	*.*.20106	23319
DIVINA LESSA GONAALVES GONAALVES	*.*.86149	23320
TAINAH PEREIRA	*.*.31104	23321
ALINE DE FARIA TELES	*.*.03128	23322
ERIVANIA DOS SANTOS ROSA	*.*.47105	23323
MICHAEL SILVA CASTELO BRANCO	*.*.66198	23324
ANA PATRICIA RODRIGUES DE ALMEIDA	*.*.81195	23325
POLIANA MATEUS DOS SANTOS LEAL	*.*.11286	23326
ADRIANA SILVA FERREIRA	*.*.52170	23327
ALEX FARIA TORMIN FONSECA	*.*.31186	23328

CRISTINA DONIZETE FREITAS	*.*.83150	23329
LAURA LORRAYNE GONAALVES SANTOS	*.*.33104	23330
SAULO PRATES DE SOUZA	*.*.84150	23331
LAINARA LAIS CARVALHO DE SOUZA	*.*.83105	23332
NATHALIA FERNANDES DE JESUS	*.*.50148	23333
FERNANDO NASCIMENTO MARQUES	*.*.14117	23334
LIDIANE ALVES DOS SANTOS VIANA	*.*.07583	23335
ALANNA CAROLINE SANTOS FEITOZA	*.*.78266	23336
JULIETH CAMILO DE SOUZA	*.*.46190	23337
JOHNATHAN CARDOSO GOMES	*.*.02116	23338
DENICE ABADIA RIBEIRO	*.*.75170	23339
MIRNA ARAUJO DOS SANTOS	*.*.71152	23340
SANDRA DE OLIVEIRA BARBOSA ALVES	*.*.43104	23341
NEUSA ROSA GONAALVES	*.*.94191	23342
KAMILLY ESTEFANY SILVA	*.*.99102	23343
SAMUEL HENRIQUE DO NASCIMENTO SILVA	*.*.56166	23344
LARISSA BARROS DE OLIVEIRA	*.*.34103	23345
RUTE CORREA VIANA	*.*.34172	23346
LIANE PEREIRA DE MELO	*.*.53856	23347
VERANICE FERREIRA ALVES	*.*.31105	23348
CLEBER MONTEIRO DA SILVA	*.*.70191	23349
IONE PEREIRA DA SILVA CAVALCANTE	*.*.43172	23350
ED REGINA SILVA AGUIAR	*.*.40120	23351
AMANDA SALES SANTOS	*.*.71243	23352
FERNANDA VILAAA DA CRUZ NUNES	*.*.38141	23354
GYSELLE DA SILVA SANTANA	*.*.40190	23355
LUZIANE SOUSA MEIRELES	*.*.94260	23357
JOELDSON ALENCAR DA SILVA PATRICIA SOUSA DOS SANTOS	*.*.16113	23358
DAYANA BATISTA FOLHA	*.*.32187	23359
GABRIELA SILVA BRITO SOUSA	*.*.06147	23360
ADRIELLY DE SOUSA CAMPOS	*.*.75160	23361
THAYS SPINDOLA RODRIGUES FERNANDES	*.*.60144	23363
GRAZIELI GUIMARAES DA SILVA VALADARES	*.*.18185	23364
RENATA DIAS COELHO	*.*.27105	23365
FLAVIA NOGUEIRA DO NASCIMENTO	*.*.27161	23366
HELOISA MAFALDA NASCIF	*.*.98104	23367

JOVITO DE ABREU BORGES	*.*.79120	23368
BETANIA DE OLIVEIRA FERREIRA	*.*.14116	23369
WALKERIA DE MELO PEREIRA ALVES	*.*.86268	23370
MIRIA CORDEIRO SILVA	*.*.48176	23371
EDIVALDO SANTOS FERREIRA	*.*.28371	23372
ELIZABETE PEREIRA RAMOS CIRQUEIRA	*.*.42167	23373
MARIA ALICE AMARO ARAUJO	*.*.94101	23374
MARIA APARECIDA COELHO DE ARAUJO	*.*.53134	23375
JOSEANE DANTAS DE JESUS	*.*.54542	23376
CARLA SOARES MOURA MARQUES MARTINS	*.*.83100	23378
ANGELINA MARQUES LOURENAO	*.*.33187	23379
GABRYELLA DE SOUSA CAMPOS	*.*.18129	23381
HELLEN FRANCISCA ROSA	*.*.93102	23382
PAULO HENRIQUE CARVALHO ARCANJO	*.*.40112	23383
GEOVANA AGUIAR REIS	*.*.96174	23384
ANDREA DE CARVALHO CASTRO	*.*.50164	23385
MARIA APARECIDA DA COSTA	*.*.95160	23386
DALVIENE FERREIRA DA CRUZ	*.*.26520	23387
IVAN MOREIRA DE ARAUJO	*.*.15104	23388
BIANCA DE SOUSA LIMA	*.*.87120	23389
WALESKA PIRES DE SOUZA LIMA	*.*.13108	23390
MILENA KETLY RIBEIRO RODRIGUES	*.*.24140	23391
CAROLINA PIRES	*.*.68135	23393
FERNANDA DE SOUZA ROCHA	*.*.09110	23394
PALLOMA SILVA SOUSA	*.*.22335	23395
MARIA DAS GRAAAS LEAL NASCIMENTO	*.*.71830	23396
VIVIANE BARBOSA ALVES	*.*.09146	23397
FYAMA PINHO	*.*.08385	23398
JUCILENE DOS SANTOS SILVA	*.*.04136	23399
ANDREIA SOUSA DA SILVA	*.*.37398	23400
MATEUS SARAIVA SIQUEIRA	*.*.12118	23401
ROBSON DOS SANTOS RIBEIRO	*.*.06163	23402
ADRIANO PEREIRA MUNHOZ	*.*.87836	23403
SANDRA PEREIRA DOS SANTOS	*.*.31360	23404
EDILZA RIBEIRO DE CAMPOS	*.*.40877	23405
LUCIENE BARBOSA MACENA	*.*.40190	23406

VALDIVINA DA SILVA MENDES	*.*.44187	23407
PRISCILA ROCHA DA SILVA	*.*.94115	23408
DAYANE BATISTA DOS SANTOS SILVA	*.*.53104	23409
JACKELINE PEREIRA ALEXANDRIA ALVES	*.*.12170	23411
ROSINEIDE DE LIMA RAMOS	*.*.26692	23412
LORIENE DE SOUZA E SILVA	*.*.47108	23413
MARLY ROCHA FERREIRADE ALMEIDA	*.*.05190	23414
LETICIA CRISTINA RODRIGUES DE SOUSA COSTA	*.*.61193	23415
CLAUDIA NASCIMENTO FRANCA	*.*.90225	23416
VIVIANE FRANCISCO RICARDO	*.*.01156	23417
MARIA REGINALDA DA ROCHA	*.*.65305	23418
EURIVANIA SILVA DA COSTA	*.*.11120	23419
BRUNA MILENA NASCIMENTO RIBEIRO	*.*.20185	23420
JULIETE DE CASTRO CORDEIRO	*.*.11239	23421
ANDRINI LIMA DOS REIS	*.*.42852	23422
GRACIELY BISPO DOS SANTOS	*.*.18174	23423
IRISLENE SOUSA DO NASCIMENTO	*.*.58370	23424
ADRIANA PEREIRA DE CASTRO	*.*.44120	23425
MARCOS TULIO ALVES DA SILVA	*.*.53153	23426
LUANA VITORIA MARCELINO PEREIRA	*.*.66125	23427
ANA PAULA FERREIRA DE ALMEIDA	*.*.66112	23428
ELENIR CARDOSO RAMOS	*.*.85195	23429
GEOVANA MEDRADE	*.*.42199	23430
BRUNA CAMYLLE DE SOUSA COELHO	*.*.79150	23431
ADRIELE ARAUJO DE LIMA	*.*.92447	23432
REIMON VIEIRA LIMA	*.*.25100	23434
VITORIA KAROLINA DE FREITA ALVES	*.*.23147	23435
MARCELO FILGUEIRA LIMA	*.*.40149	23436
LORRAYNE FERREIRA COELHO	*.*.05111	23438
ANNA VITORIA DOS SANTOS CELESTINO	*.*.41194	23439
DENILSON DA SILVA LOPES	*.*.99364	23440
MARIA APARECIDA RIBEIRO SANTANA PIRES	*.*.18183	23441
VALDINETE MACHADO DA SILVA	*.*.06191	23443
DAGMAR BERTOLDO DE OLIVEIRA	*.*.48153	23444
EMIR TEIXEIRA DA PAZ	*.*.76269	23445
ROSIMEIRY BATISTA	*.*.28149	23446

FRANCISCO CLAUDIO DE SOUSA LIRA	*.88387	23447
ELIANE HONORATO DA SILVA	*.75422	23448
GLEICIANNE DE SOUZA CARVALHO	*.48123	23449
ANDERSON CABRAL DA SILVA	*.03330	23450
MAQUELI CANTAO CARVALHO	*.73217	23451
JOHNATHAN FAUSTINO	*.68157	23452
VALMIRA FERREIRA RODRIGUES	*.60110	23454
TAMIRIS CRISTIANA DA SILVA	*.24380	23455
ANA PAULA LOPES DE OLIVEIRA	*.33151	23456
INGRID RODRIGUES MARQUES	*.23120	23457
MARIA RITA FERREIRA ARAUJO SILVA	*.84154	23458
VANUZA FERRAZ DA CRUZ	*.31115	23459
GUIOMAR FERREIRA DOS SANTOS	*.47170	23460
MARIA IVANEIDE SOUSA PEREIRA SANTOS	*.60210	23461
GABRIELA ALVES SILVA	*.62132	23462
ESTER GOMES DE FREITAS DOS SANTOS	*.61289	23463
RENATA MATHEUS DE SOUZA	*.63835	23464
ELAINE MARIA DOS SANTOS	*.91153	23465
SILVANIR ANTONIO DA SILVA	*.32100	23466
JUDITE PEREIRA DE SOUSA	*.38168	23467
DAYANA ALVES DE LIMA	*.80120	23468
MARIANA FONTINELE TOCANTINS	*.62108	23469
JHENNIFER DE FARIA CAMPELLO	*.78109	23470
PAULA RIBEIRO DE SOUZA SANTOS	*.12195	23471
JANICE SOARES DE SOUZA VILELA	*.16160	23472
ANA PAULA NASCIMENTO	*.79100	23473
DEUZIRLENE SILVA MELO	*.47189	23474
ALEXSANDRA SILVA MELO	*.36140	23475
MARIA SELMA DE SOUSA VAZ	*.13191	23476
VERONICA SANTOS OLIVEIRA	*.67535	23477
ROBERTA ALVES VIEIRA MARTINS	*.63112	23478
C ARMOZINA ALVES DA SILVA	*.76104	23479
ORLEI ALVES DA CRUZ	*.46146	23480
JULIANA BARBOSA DOS SANTOS	*.54171	23481
ELISANDRO XAVIER DOS SANTOS	*.55564	23482
ALEXANDRA DEL VALLE LEAL FIGUEROA	*.65266	23483

DIJAVAN OLIVEIRA DE ARAUJO	*.51363	23484
ANDRIELI LOPES JESUS	*.96120	23485
EVANEIDE DA SILVA ALVES	*.57164	23486
LAIS AZEVEDO DOS SANTOS	*.92146	23487
VANESSA REIS DO NASCIMENTO	*.32324	23488
NEURACI DE JESUS DOS SANTOS FERREIRA	*.68187	23489
JENIFFER RIBEIRO LOPES	*.71116	23490
LUAN MARCOS	*.15170	23491
MARIA LUZIA DA COSTA	*.90134	23492
RUTH MARINHO LIMA	*.31167	23493
ALBENICE OLIVEIRA ALVES	*.47118	23494
ANDRE LUIS CAMPOS RABELO ALVES	*.54189	23495
EDUARDA DE SOUZA TAVARES	*.36157	23496
MARIA DE FATIMA OLIVEIRA DA SILVA	*.23149	23497
ISABELLE FERREIRA RESENDE	*.64101	23498
JAMIL GRACIANO DE BARROS	*.74890	23499
MARIA APARECIDA FERNANDES RODRIGUES	*.49187	23500
ANTONIA APARECIDA BIRGES VAZ	*.48115	23501
REMI CARVALHO MARQUES	*.20100	23502
HUELITA THAYANE SILVA	*.22110	23503
JAQUELINE VIEIRA DE SOUZA	*.81473	23504
ZELIA SIQUEIRA DE SOUZA	*.59200	23505
VALQUIRIA FERREIRA DE OLIVEIRA	*.34202	23506
FABIANA BEZERRA DE LUCENA TEIXEIRA	*.46194	23507
EDMILSON ALVES QUEIROZ	*.56168	23508
MICAELLA NAVES DOS SANTOS	*.75106	23509
GISSELLY MARTINS CECOTE CINTRA	*.08108	23510
RODRIGO BARBOSA DE SOUSA	*.38194	23511
SILVIO DA CRUZ OLIVEIRA FILHO	*.95158	23512
SONIA REGIA FERREIRA BASTOS	*.87120	23513
ODEILDE DIAS DOS REIS	*.86150	23514
GEOVANA DO NASCIMENTO DIAS RODRIGUES	*.58160	23515
JHESSICA VIRGINIA CAMARGO DA LUZ	*.32104	23516
TAINARA DA SILVA FEITOSA	*.01185	23517
JHULY HAGTA TORQUATRO DE LIMA OLIVEIRA	*.34132	23518
KALEBE CARVALHO DA ROSA	*.38108	23519

STEFANY TAYNAH COSTA DOS SANTOS	*.*.94157	23520
AILDA CRISTINA COQUEIRO DE SOUSA	*.*.42172	23521
NAIR MARTINS MARQUES LEAL	*.*.28100	23522
ZILMA AMBROSINA DA CONCEICAO	*.*.42353	23523
VALDEMI GOMES DOS SANTOS	*.*.81153	23524
FRANCISNELSY NASCIMENTO DE SOUZA	*.*.80153	23525
WELCA ARAUJO BARCELAR	*.*.48164	23526
RITTIELE FERNANDES DE MIRANDA	*.*.39126	23527
SHEILA MATEUS	*.*.95107	23528
NATALIA VIEIRA AIRES	*.*.80160	23529
IVONE QUELES GONAALVES DA SILVA	*.*.94330	23530
BENJAMIN CALASSIA E OUTRO	*.*.99172	23531
KEILIANE DA SILVA DE SOUSA	*.*.49325	23532
SUSIELLEN KAMYLLA	*.*.79190	23533
JHONAGTHAN DURANTE MONTEIRO	*.*.54140	23534
CREUSA ALVES DA SILVA	*.*.33108	23535
KALIANE DA SILVA BATISTA	*.*.71255	23536
SERENA ERVILY OLIVEIRA PAIVA	*.*.25220	23537
FELIPE LUIZ DA SILVA	*.*.97199	23540
UELIDA MIRANDA REIS	*.*.43120	23541
ALESSANDRA SILVA NASCIMENTO	*.*.30197	23542
ANA PAULA DOS SANTOS SILVA	*.*.10193	23543
GABRIELA PEREIRA COELHO	*.*.24159	23544
ARLENE ALVES DA SILVA	*.*.18163	23545
JOSE HENRYK SILVA OLIVEIRA	*.*.09200	23546
ISANEIDE SEPULVEDA DE MENESES SILVA	*.*.71353	23547
MILENA LOPES SAMPAIO	*.*.02140	23549
ARLETE PEREIRA DA SILVA	*.*.01172	23551
ANTONIO MOREIRA FLORA DA SILVA	*.*.95191	23552
BRIGIDA MARTINS DA SILVA	*.*.60160	23553
SONIA REIS PEREIRA DA SILVA	*.*.93121	23554
LUCIENE MARIA DA SILVA	*.*.81153	23555
EURILENE RODRIGUES DUARTE	*.*.17161	23556
HINGRETT FRANCCIELE DE MESQUITA	*.*.93115	23557
GIRLEI DE PAIVA	*.*.65168	23558
TIFFANNY GOULART FERREIRA	*.*.90101	23559

KAMILA SIQUEIRA DA FONSECA	*.*.85162	23560
LUCINEIA GONCALVES DE OLIVEIRA SILVA	*.*.17810	23561
EUGENIA LEONTINA KRAN DE ARRUDA	*.*.31198	23562
NONATA DA SILVA GOMES VELOSO	*.*.92188	23563
MICHELLY GOMES DE SOUZA	*.*.21148	23564
ELISANGELA NOGUEIRA RODRIGUES	*.*.75100	23565
MARYLUCE ETERNA ALMEIDA ARAUJO	*.*.51153	23566
LANA KEISY NOGUEIRA DA SILVA	*.*.52174	23567
JHULY CRISTIAN TEIXEIRA BORGES	*.*.36172	23568
JOICE SANTIAGO ROCHA	*.*.83171	23569
ANTONIO SANTANA DE OLIVEIRA	*.*.34591	23570
CLEIDE MARIA COSTA	*.*.71100	23571
BRUNO HENRIQUE CAMPOS RIBEIRO	*.*.57107	23572
RENAN COSTA MARQUES	*.*.71134	23573
ALINE JAYME RODRIGUES	*.*.90112	23574
JAQUELINE FROESE DOS SANTOS	*.*.19101	23575
MARIA EDUARDA DA CONCEICAO RODRIGUES	*.*.75115	23576
CAMILA ROSA DE ARAUJO	*.*.96150	23577
MARIA DAS GRAAAS RODRIGUES DE SOUSA	*.*.44134	23579
SAMARA GRACIELLY MARQUES MELO	*.*.66153	23580
GRACILENE DE SOUSA SILVA	*.*.20157	23581
SILVIO ROMUALDO LELIS DUARTE	*.*.91125	23582
VILMA DIOLINDA DA COSTA	*.*.07187	23583
MARIA ALAIDE PINHEIRO GONCALVES	*.*.65349	23584
LICEIA MARAAL LUCAS	*.*.97134	23585
RUBENS MARQUES SANTOS	*.*.00168	23586
VANDERLEY BICUDO DA ROCHA	*.*.08129	23587
ALINE TORRES MACHADO	*.*.20143	23588
KENNEDY DA SILVA COSTA	*.*.11129	23589
SILMARA FERNANDES PINHEIRO	*.*.48354	23590
VALDETINA RODRIGUES DE OLIVEIRA	*.*.32153	23591
PAMELLA ALVES DOS SANTOS	*.*.30100	23592
THAMARA FERREIRA SILVA	*.*.24119	23593
GRINAURA TORRES DE SOUZA	*.*.73878	23594
LETICIA FERREIRA COSTA LOIOLA	*.*.19159	23595
MARIZA PEREIRA DO NASCIMENTO	*.*.19192	23596

GISELLY MARQUES DA SILVA	*.*.60151	23597
SHEILA FRANCISCA LOPES	*.*.42168	23598
JAZI ALMEIDA DE OLIVEIRA	*.*.50393	23599
THAYZE MARREIROS SILVA	*.*.34254	23600
LUZENAIDE BATISTA CAMELO	*.*.00110	23601
KALITA TATIANA NEVES SOARES	*.*.87134	23602
WANESSA DA SILVA GOMIDES	*.*.99142	23603
ANDREZA DE BRITO FERREIRA	*.*.93259	23604
JULIO CEZAR GONCALVES GODINHO	*.*.51146	23605
TANIA SOUZA LIMA	*.*.52102	23607
ARISTON MESSIAS DE SOUZA	*.*.23191	23608
ANDRESSA LAYZ GONAALVES	*.*.01102	23609
LARISSA THAYANA SANTOS	*.*.61190	23612
ERICK RIBEIRO DE OLIVEIRA	*.*.38134	23613
SIONE MORAIS DA COSTA	*.*.13314	23614
ESTEFANY FERREIRA CARDOSO	*.*.91187	23615
FELIX PEREIRA DA SILVA	*.*.06334	23617
LIDIA DE OLIVEIRA BARBOSA QUIRINO	*.*.40172	23618
ELIZONEIDE GOMES DOS SANTOS	*.*.42402	23619
MARCOS MIRANDA DE ANDRADE RIBEIRO	*.*.81161	23620
AMANDA SOUZA TELES	*.*.18166	23621
WILNARA COSTA DOS SANTOS	*.*.39274	23622
ANA LIRES DE OLIVEIRA	*.*.86220	23623
MARCOS CARLOS PIRES FILHO	*.*.55170	23624
SARA DA SILVA PEREIRA	*.*.69144	23625
ANDREIA VIEIRA SANTANA	*.*.99184	23626
TAINARA ANTONIA DA SILVA	*.*.19120	23627
VANDA RODRIGUES XAVIER	*.*.46187	23628
REGIANE MOREIRA DA SILVA	*.*.61140	23629
DEBORAH TEIXEIRA DE SOUZA	*.*.23127	23630
NATALIA CRISTINA DE PAIVA GOMES	*.*.50161	23631
MATILDE MARTINS DE ARAUJO OLIVEIRA	*.*.81101	23632
HELEN RAYANE DOS SANTOS SOUZA	*.*.94224	23633
VITORIA RELIQUIAS FERREIRA	*.*.58151	23634
SONIA MARIA SOUSA NASCIMENTO	*.*.86315	23635
GISELMAN DE CASSIA RODRIGUES DE ARAUJO	*.*.07187	23636

GILDASIO FERREIRA DE QUEIROZ	*.*.20134	23637
IARA GLENDA RODRIGUES ALVES	*.*.00379	23638
LEANDRO FERREIRA BARBOSA DA SILVA	*.*.39196	23639
FERNANDA GONAALVES PARREIRA	*.*.13175	23640
IVETE REIS DE SA	*.*.57129	23641
RAIANE RIBEIRO BISPO	*.*.39114	23642
SARA FERREIRA DIAS	*.*.97126	23643
THAYS SOUSA SILVA	*.*.01217	23644
RENATO ROCHA ALMEIDA	*.*.70100	23645
ANDREA MENDES VIANA	*.*.91163	23646
MATEUS VINICIUS DE OLIVEIRA QUIRINO	*.*.81110	23647
LUCAS DOS SANTOS SOUSA	*.*.32311	23648
GEILA DOS SANTOS	*.*.79504	23649
AMANDA VIEIRA PEREIRA DE JESUS	*.*.25190	23650
JANINNER NAIDE CASCIMIRA DE SOUZA	*.*.96168	23651
GLEICIANE FERREIRA SILVA	*.*.79131	23652
MARCELINA SOARES DA SILVA	*.*.94100	23653
FRANCIDALVA FERREIRA DA SILVA	*.*.41109	23654
LUCIANA OLIVEIRA DE REZENDE	*.*.41187	23655
GISELY SOUZA DIAS	*.*.57147	23656
ANA CAROLINA SANTOS	*.*.49324	23657
YNARJARA LISBOA GONAALVES	*.*.14150	23658
VILMA CARVALHO DE SOUSA	*.*.87127	23659
JEAN MARCOS SOARES DA VITORIA	*.*.41174	23660
SERGIO BARBOSA RIBEIRO	*.*.94155	23661
ELAINE CAMARGO VILHENA PEREIRA	*.*.97241	23662
ADONILDA TAVARES RIBEIRO	*.*.89106	23663
LAYNY DA SILVA ARAUJO	*.*.15350	23664
GLENNYO LUCAS DE LIMA	*.*.93129	23665
STANISLEY DA SILVA	*.*.77129	23666
JULIO SANTOS SOUZA	*.*.25114	23667
YANDEIARA YNGRIDE LOURENAO DA SILVA	*.*.49175	23668
ELIDA SILVA DE LIMA	*.*.14180	23669
BARBARA RAYSSA DOS SANTOS PALHETA	*.*.29100	23670
DALVA MARIA DE JESUS DIAS	*.*.40100	23671
EDILAMAR SILVA DE SOUZA	*.*.66287	23672

JOSE RODRIGUES DE FREITAS	*.74197	23673
LAYANE SOARES DE ALMEIDA	*.08178	23674
OSMARINA DA SILVA OLANDA	*.49327	23675
LAIS SOARES DE SOUSA	*.29197	23676
NAGILA DE AVILA ROCHA	*.38100	23677
ERIKA RAMONE CORREIA PAZ	*.74333	23678
ELEIDE ALVES PEREIRA	*.50128	23679
MARIA ELIANA DA SILVA SIQUEIRA	*.38291	23681
MARCIO DOUGLAS SPINDOLA SILVA	*.52130	23682
EDINAMAR SILVA DE SOUZA	*.16200	23683
JOANA DARC PEREIRA NEVES	*.72120	23684
UILMA REIS DE SA SILVA	*.71152	23685
JORDANA DE OLIVEIRA VIANA	*.14147	23686
REINALDA CHAGAS DA SILVA	*.18128	23687
BRUNA JOAQUINA SOUSA SANTANA	*.02390	23688
DERANEIDE GONAALVES DE ARAUJO XIMENES	*.84249	23689
LENDRA AMORIM GONCALVES	*.59204	23690
SHEILA LEMES DO PRADO	*.91115	23691
MARIA DE FATIMA DIAS DO NASCIMENTO DA SILVA	*.61151	23692
DIVINA DIAS DO NASCIMENTO ALMEIDA	*.44110	23693
RUTH CAETANO DA SILVA	*.66168	23695
EVA DE SOUSA OLIVEIRA	*.80325	23696
JAQUELINE DE JESUS PINTO	*.92124	23697
MARILENE DE SOUZA SILVA	*.43194	23698
EUZIRENE PORTO MACHADO	*.56161	23699
LUZILENE ALVES FREITAS ABREU	*.71100	23700
BEATRIZ KAREN FERREIRA DA SILVA NASCIMENTO	*.76359	23701
CLELMA AGOSTON	*.56866	23702
APARECIDA FERREIRA DA SILVA	*.13149	23703
MIDIA RODRIGUES DOS SANTOS	*.39327	23704
ANDRE RODRIGUES DE SOUZA	*.01119	23705
ITALO GABREIL VIEIRA TELES	*.18116	23706
RITA KASSIA CABRAL DE SOUZA	*.78196	23709
TATIANA GARCES BUENO CARNEIRO	*.36120	23711
LAUDEVIR MACHADO BARROSO	*.99120	23712
MANOEL PEREIRA DOS SANTOS	*.36104	23713

MARESSA PACHECO DE CARVALHO RODRIGUES DA SILVA	*.*.69394	23714
EDILMA DIAS NASCIMENTO OLIVEIRA	*.*.76152	23715
GABRIELLY VITORIA MACEDO DA SILVA	*.*.45163	23716
ANDREIA DANIELLE RODRIGUES	*.*.00178	23717
LUISA MARILLAC FERREIRA CUNHA	*.*.21132	23718
LUCAS GONAALVES DE OLIVEIRA	*.*.31180	23719
POLYANE MACEDO SOARES	*.*.71104	23720
MARCIO LINS GOMES	*.*.50197	23721
ELAINE TINOCO	*.*.27169	23722
SIUNELIA ALVES DA SILVA	*.*.65240	23723
KADIMIEL DLUCAS VIEIRA NETO	*.*.10146	23724
MARIA DE JESUS SILVA	*.*.92694	23725
JOELMA ALVES DE ARAUJO	*.*.01104	23726
SILVANA SANTOS DE ARAUJO	*.*.42148	23729
TANIA MARIA NASCIMENTO ALVES	*.*.73134	23730
POLIANA MARTA PEREIRA DOMINGOS	*.*.32137	23731
ESLANDIA FREIRE DA ROCHA	*.*.18390	23732
MARIA DA CONCEIAAO GOMES	*.*.57249	23733
GRAZIELLY ANTONIO DO NASCIMENTO	*.*.67105	23734
JEAN SOARES CARDOSO	*.*.94210	23735
MARIA DOS REIS AGUIAR SILVA	*.*.50379	23736
HIDLEY STENIO PEREIRA DOS SANTOS	*.*.16104	23737
MARCOS VITOR FERNANDES PAZ	*.*.74382	23738
ANDREIA MARIA DE CASTRO	*.*.20152	23740
LINDALVA MAEQUES CARDOSO	*.*.36115	23741
PAULO RICARDO SILVA TAVARES	*.*.74180	23742
BRUNA CARVALHO DA SILVA	*.*.41108	23743
MATHEUS FERREIRA DOS SANTOS RIOS	*.*.71110	23744
MARCIA REJANE SOUSA DA PAZ	*.*.37104	23745
FERLAINE RODRIGUES ROCHA GONAALVES	*.*.82161	23746
JOAO ALBERTO SILVA E FERNANDES	*.*.07160	23747
ANA KARLA ALVES DOS SANTOS	*.*.93195	23748
VALDINEIA DA PENHA GOMES	*.*.64120	23749
TERESINHA LEMES DE SALES	*.*.45104	23750
KELSON CARLOS DA SILVA	*.*.55172	23751
JOCIANY LIRA DOS OUTROS	*.*.41562	23752

HELEN JOZI ABREU VELOSO	*.*.95120	23753
NELSI VIEIRA DA SILVA	*.*.10172	23754
BRENDA CANEDO DE SOUZA ALMEIDA	*.*.52166	23755
ANDREZA PATRICIA LIMA DE FRANAA	*.*.25400	23756
VALDIVINO RODRIGUES DIAS	*.*.40134	23757
SHUYANNA GUILHERME ELISA DE SOUSA SOARES	*.*.96130	23758
ALINE BENTO DA SILVA	*.*.26164	23760
LAURA KAROLAYNE CANTARELLI RODRIGUES	*.*.68189	23761
TATIELE DA SILVA OLIVEIRA	*.*.85186	23762
SOLANGE VIEIRA DOS SANTOS	*.*.37111	23763
LUCIVANIA ROSA DE ARAUJO JUSTO	*.*.11163	23764
CLEIDIANE NASCIMENTO ALMEIDA	*.*.47305	23765
JACKELINE ALVES MACHADO	*.*.52128	23766
VERA MENDONAA DE CARVALHO	*.*.25191	23767
EMANUELA TORRES NOBRE MONTEIRO	*.*.29364	23769
ANA LUCIA DOS SANTOS RIOS FEITOSA	*.*.54213	23770
LORENA THAIS RABELO FREITAS	*.*.65109	23771
ADRIANA SILVA BASTOS	*.*.15107	23772
PRISCYLA DA SILVA VAZ	*.*.74107	23773
ALEX LOPES DE OLIVEIRA	*.*.96161	23774
FERNANDA CRISTINA SOUZA	*.*.79827	23775
HALLINY DIAS LIMA	*.*.28175	23776
MILENA	*.*.58101	23777
ANJELINA DE AQUINO PIEDADE	*.*.95100	23778
GEISELLE MARTINS DE MOURA	*.*.58188	23779
EMILIO JOSE NETO	*.*.68115	23780
SIMONE ALVES RIBEIRO	*.*.96140	23781
JANE CLEIA SOUSA DOS SANTOS	*.*.37161	23782
AMANDA MARTINS SARMENTO	*.*.79183	23785
SAMARA MICHAELLY SABINO SILVA	*.*.47142	23786
MARIA DAS GRAAAS RODRIGUES	*.*.83115	23787
ELAINE SILVA GOMES	*.*.33237	23788
ANNA LUIZA DE FARIAS BARROS	*.*.41338	23789
GEANNY KELLY PEIXOTO QUEIROBINO	*.*.92144	23790
LETICIA DA SILVA LIMA FERREIRA	*.*.00140	23791
TAMIRES BIBIANE FERREIRA	*.*.37673	23792

JUDITE PINHEIRO ALVES	*.*.19135	23793
ELIABIO DA SILVA PEREIRA	*.*.09228	23794
ANA MARIA ALVES PALMEIRA	*.*.37186	23796
PALLOMA NORRANNY RODRIGUES RAMOS	*.*.74146	23797
LUCIMAR SILVA DE OLIVEIRA	*.*.93149	23798
RAYANE SEVERINA DE ANDRADE DAMACENO	*.*.39115	23799
VANDERLUCIA MANUEL DOS SANTOS	*.*.98133	23800
DANIELA CARINE DE SOUSA SOARES	*.*.24131	23801
MIRLEY DIAS DA SILVA	*.*.68108	23802
TAUANA VITOR SANTOS	*.*.50147	23803
ANTONIA LUCIANA DOS SANTOS OLIVEIRA	*.*.04302	23804
NILDA DE FRANAA CARVALHO	*.*.02104	23805
TAINAR SOUZA NOVAIS	*.*.31529	23807
MAURIZA GOMES PEIXOTO	*.*.40115	23808
MARIA EDNA VAZ	*.*.04115	23809
ADRIANO SOUZA LARREIA	*.*.67120	23810
ANDRESSA MOREIRA DA SILVA OLIVEIRA	*.*.51168	23811
JOSEANY REIS DA SILVA	*.*.99120	23812
JESSIKA DAYANY PEREIRA CAVALCANTE	*.*.00179	23814
NEUZA SILVA ROCHA PEREIRA	*.*.14137	23815
LENOIR TAVARES DOS SANTOS	*.*.64134	23816
LIZ DANIELE MEDRADO DOS REIS	*.*.43101	23817
ANA PAULA DAMACENA DA SILVA	*.*.20125	23818
JOSE RIBEIRO DA SILVA	*.*.68149	23819
GABRIELA FERNANDES DOS SANTOS	*.*.22178	23820
MARIA DOS SANTOS PORFIRIO	*.*.66100	23821
MARIA IONEIDE SANTOS RODRIGUES	*.*.59132	23822
DJEOVANNA LYSSA DE FARIA MANSO	*.*.62170	23823
JHENIFFER RODRIGUES BRAZ	*.*.34190	23825
CRISLAINE ALVES TOBIAS	*.*.42126	23827
ELIANE MARTINS DA SILVA	*.*.87108	23828
LUZIA GOMES DE SOUSA	*.*.38391	23829
THAINA PINHEIRO AGUIAR	*.*.56145	23830
THAYNARA LORENA ALMEIDA	*.*.24111	23831
RICARDO DA SILVA BRITO	*.*.96172	23832
LUANA BUENO DA GAMA	*.*.98118	23833

MARIA DE FATIMA DE FREITAS RODRIGUES	*.*.35283	23834
THAIZA NASCIMENTO DA SILVA	*.*.96371	23835
NATANJCK GMAIL COM	*.*.11378	23836
RENATA HYNARA DE OLIVEIRA CARVALHO	*.*.05178	23837
MARIA DAS CHAGAS DA SILVA BARROSO	*.*.09187	23838
SONIA CLEONICE CORREA	*.*.16104	23839
LEONARDO RODRIGUES NUNES	*.*.21169	23840
EVELYN RODRIGUES SILVA	*.*.58665	23841
GILMAR FERNANDES DA SILVA	*.*.98149	23842
MARINETE SANTANA OLIVEIRA	*.*.01143	23843
LUCIENE MARTINS DE BRITO	*.*.01168	23844
WILLIAM FERNANDES CORREIA	*.*.23172	23845
RANIELE DA SILVA GOMES	*.*.64178	23846
ADRIANA BATISTA DE ALMEIDA OLIVEIRA	*.*.16168	23847
GREYKSON LOPES ARRUDA	*.*.58185	23848
SARAH OLIVEIRA	*.*.27120	23849
INGRID RAIANY OLIVEIRA DA SILVA	*.*.08279	23850
JOELMA LOPES DE SOUZA	*.*.96187	23851
LORENA ROSA DE SOUSA	*.*.79129	23852
LUZIENE ALVES SANTANA	*.*.06148	23853
JUMAURA BERNADETE ALECRIM	*.*.77188	23854
LUCAS DE JESUS MIRANDA	*.*.98178	23855
BEATRIZ CARVALHO MARINHO MORAIS	*.*.74364	23856
PAULO RICARDO PEREIRA	*.*.35170	23857
GILDEANE DE AGUIAR RIBEIRO	*.*.64269	23858
JOICE SANTOS NAZARE	*.*.77182	23859
NATIELE DO NASCIMENTO DOS SANTOS	*.*.39114	23860
CHEILA BALBINO DE ARAUJO	*.*.77103	23861
EDILANE DA SILVA SANTOS	*.*.97152	23862
ELVIRA BORGES MARQUES	*.*.79160	23863
ALESSANDRA MACHADO BORGES	*.*.42115	23864
COSMO NEVES DE OLIVEIRA	*.*.32338	23865
SUELI BORGES DE SOUSA	*.*.61153	23866
MARIA CLEIDE RODRIGUES DA SILVA	*.*.11105	23867
LAIS LACERDA SILVA FREITAS	*.*.58180	23868
FRANCISCA ROCHA DA SILVA SANTOS	*.*.01134	23869

LEIDIANE RIBEIRO SANTANA ROCHA	*.*.15200	23870
CAMILA DE MATOS SILVA	*.*.46140	23871
BRAZ DIVINO SOUZA MAIA	*.*.90144	23873
HELENICE ANESIA DE PAULA	*.*.96187	23874
MARIA SANTANA JOSE DE BARROS	*.*.11133	23875
ELENILDE DE SOUZA DA SILVA	*.*.09540	23876
KEYLLA THIENE PEREIRA DOS SANTOS	*.*.73109	23877
PATRICIA PEREIRA DA SILVA	*.*.37107	23878
WALERIA FERNANDES COELHO	*.*.27147	23879
JUSCIENE BEZERRA DOS REIS	*.*.47101	23880
ANA PAULA RODRIGUES MAGALHAES	*.*.99160	23881
LAURA MARIA JARDIM FERREIRA	*.*.31100	23882
EDNA PEREIRA ARRUDA	*.*.17129	23883
GRACIELE ALVES DOS SANTOS	*.*.30131	23884
MERYS LORRANE SOUSA BATISTA	*.*.99171	23885
VERALUCIA RUFINA BRAGA	*.*.02104	23886
LORENA MARY RUFINO BRAGA	*.*.79155	23887
THAIS LANDA CUNHA	*.*.45113	23888
ADRIAENE MARIA AIRES	*.*.54187	23889
VITORIA DA SILVA SOUSA	*.*.36355	23890
TAILINE NASCIMENTO DA COSTA	*.*.23221	23891
KELLY CRISTINA FALEIRO DE MELLO SILVA	*.*.22161	23892
DIEGO MARCOS DOS SANTOS	*.*.09133	23893
MARIA ALDILEIDE SILVA	*.*.33327	23894
RAFAELA PEREIRA DE OLIVEIRA	*.*.51100	23895
LEYDE LUIZ OSANA	*.*.95172	23896
RAIMUNDA NONATA DE OLIVEIRA ARRUDA	*.*.81140	23897
VALDILEIDE SOUSA SERRA	*.*.96114	23898
JESSICA FONSECA E SILVA	*.*.82143	23899
KAREN CAROLINA PEREIRA MARTINS	*.*.90150	23900
LUCAS SOUSA VELASCO	*.*.84104	23901
JULIANA LOPES DA ROCHA	*.*.64190	23902
STELLA DE OLIVEIRA GARCIA	*.*.31122	23903
DENISE CARVALHO DE MORAES	*.*.13107	23905
LEVY ANGELO BARBOSA	*.*.51172	23906
WELINEIDE CAETANO DE SOUZA	*.*.17172	23907

MICHELLE DIAS LABIAK	*.*.85172	23908
RAIANE LOPES DE SOUZA	*.*.27121	23909
NAYARA PEREIRA DE SOUSA	*.*.43111	23910
JARLYS HANDSON NASCIMENTO CONCEICAO	*.*.38106	23911
NILVA COSTA DA SILVA	*.*.33204	23913
BIANKA TAVARES DE MELO	*.*.68156	23914
MANUELLA SANTOS COSTA	*.*.63355	23915
EMYLIE AYALA MENDONAA BATISTA	*.*.41284	23916
KELLY PEREIRA CARVALHO DA SILVA	*.*.65159	23917
ANA PAULA FELIPE FERREIRA SOUSA	*.*.26184	23918
CRISTINA DA SILVA BORGES	*.*.66100	23919
LUCIMAR PEREIRA LIMA CAMPOS	*.*.71168	23920
FERNANDA SILVA AZEVEDO	*.*.35135	23921
ANDREA MARTINS ABREU	*.*.99375	23922
RULLYAN ALVES COSTA	*.*.36153	23923
RUTH LAURIANO RODRIGUES SOUSA	*.*.73100	23924
JANDEANE PEREIRA DA COSTA	*.*.11242	23925
SANDRA CRISTINA DE AZEVEDO	*.*.87168	23926
WENDER RODRIGO OLIVEIRA SANTOS	*.*.27113	23927
ANA PAULA FERREIRA LIMA	*.*.97113	23928
KAYLANE DE OLIVEIRA DA COSTA	*.*.99271	23929
RAVILA XAVIER DE SOUZA	*.*.19157	23930
ROGERIO CARDOSO DE BARROS	*.*.27188	23931
MARIA DO ROSARIO COELHO DA SILVA	*.*.97234	23932
ADRIENE CRISTINA ALVES DE SOUSA	*.*.07154	23933
DANILA PINHEIRO DOS SANTOS	*.*.39563	23934
MARCIOGLEICE BRUNOALVES	*.*.58134	23935
ALINE RODRIGUES THOMAZ	*.*.76123	23936
LUANA CRISTINA DE SOUSA	*.*.10104	23937
ROGERIO CONCEIAAO DE OLIVEIRA	*.*.25339	23938
OSVALDO CARDOSO DOS SANTOS	*.*.77553	23940
LISDAINY CRUZ DOS SANTOS	*.*.35152	23941
SORAYA CHRISTIANE FREITAS DO CARMO	*.*.15187	23942
DOUGLAS PEREIRA MARQUES	*.*.91170	23943
WILTON GOMES VIEIRA	*.*.33105	23944
AMANDA ROCHA MARTINS	*.*.29153	23945

WANESSA DE FRANAA GODOY	*.*.07190	23946
DEBORA DE SOUZA SILVA	*.*.76308	23947
RENATA SANTOS DA HORA	*.*.29517	23948
RAYANNE KELEN LIMA LISBOA	*.*.73184	23950
LILIAN SOCORRO DE SOUSA	*.*.39100	23951
ALAN KARDEC DA SILCVA	*.*.85104	23952
CARLOS ALBERTO DA SILVA	*.*.19100	23953
IRANI ROSA MAGALHAES	*.*.10197	23954
ANA GORETE DIAS DO NASCIMENTO SILVA	*.*.63103	23955
VERONICA SABRINA OLIVEIRA	*.*.40142	23956
HAYANE XAVIER ARAUJO	*.*.83138	23958
VALDECI	*.*.07121	23959
NOELY DE KASSIA SILVA NUNES SOUZA	*.*.59320	23960
ELSSANE PEREIRA DE SOUZA DA SILVA	*.*.03149	23961
MAYARA DA CONCEIAAO MENDES DOS SANTOS	*.*.61287	23962
PEDRO HENRIQUE FLORES DE LIMA	*.*.69177	23963
GEISIANI DA SILVA PEREIRA	*.*.29128	23965
NEILY LUIZA DE OLIVEIRA	*.*.90149	23966
JADIELMA BATISTA BRITO	*.*.77323	23968
SEBASTIAO PEDRO PAULA	*.*.31191	23970
LUIZ MIGUEL SILVA DE OLIVEIRA	*.*.90172	23971
NAIARA MELO DE ARAUJO	*.*.67172	23973
RENATA PRYSCILLA BRITO GUIMARAES	*.*.69132	23974
KAROLINNE PIRES DE OLIVEIRA ARAUJO	*.*.33167	23975
ELAINE LUIZA DAS SANTOS	*.*.08113	23976
MARIA PAIXAO OLIVEIRA SOUSA	*.*.43101	23977
ERIKA LALESKA DA SILVA	*.*.39115	23978
NAYARA MARIA SOARES NOGUEIRA	*.*.89169	23979
PEDRO HENRIQUE FELIPE CARDOSO	*.*.20149	23980
NARA JULIA PINTO ROCHA	*.*.84185	23981
VANESSA RODRIGUES BARBOSA	*.*.76162	23982
LINDOMAR BARBOSA DA SILVA	*.*.26198	23983
FLAVIA BARBOSA DE MORAIS	*.*.62193	23984
WELTON ALVES RIBEIRO JUNIOR	*.*.12184	23985
VALDINEI VIANA DA COSTA SILVA	*.*.24200	23986
FERNANDA VASCO LUZ	*.*.65266	23987

DAYANE CARDOSO DA SILVA	*.*.96240	23988
OLGA DA SILVA	*.*.83130	23989
LUANA CRISTINA DA SILVA SANTOS	*.*.55155	23990
LUDMILA SILVA MACIEL	*.*.24113	23991
CAMILLA BRUNA DOS SANTOS	*.*.42146	23992
DEISIANE SOUSA MARTINS	*.*.98246	23993
FRANCILENE ANDRADE ALVES SANTOS	*.*.04366	23994
LUIZ CARLOS FRANCISCO	*.*.40100	23995
ISABELLA GIOVANNA	*.*.25173	23996
ALANA CAMPOS COSTA	*.*.59102	23997
DAIANY SILVA RODRIGUES	*.*.87931	23998
ROSILENE CARDOSO DOS SANTOS	*.*.21379	23999
KARINY OHANA DIAS ALVES	*.*.23126	24000
YAGO KAIAN PEREIRA PASSOS	*.*.97155	24001
RAFAELLA JORDANA RODRIGUES DE SOUSA	*.*.16108	24002
MARIA DO CARMO LIMA DA SILVA	*.*.80100	24003
CLAUDIA ROBERTA ALMEIDA ROCHA	*.*.79100	24004
AMANDA DE JESUS SOUZA ALVES	*.*.29142	24005
NANAINY LANDA VERISSIMO	*.*.14155	24006
TAYNARA LUIZA SOARES NOGUEIRA	*.*.88197	24007
VICTORIA SOUSA SANTIAGO	*.*.06136	24008
AMANDA MAIA	*.*.03101	24009
CRISTIANE DE SOUZA MENDES	*.*.03889	24011
MARIANA ABREU DE SENA MOREIRA	*.*.97184	24012
BERENICE RODRIGUES DOS REIS SILVA	*.*.11334	24013
MARCOS MOREIRA COSTA	*.*.40305	24014
KELIANE RODRIGUES CAVALCANTE DOS SANTOS	*.*.53374	24015
ISLEY SILVA AGUIAR	*.*.84115	24016
PATRICIA DA SILVA SANTOS	*.*.55128	24018
GABRIELLY DE SOUZA AVILA	*.*.93194	24019
CARLOS AUGUSTO SILVESTRE DE OLIVEIRA	*.*.83153	24020
EDUARDO CANDIDO DO VALE	*.*.57144	24021
ALESSANDRA RHANIELLY RIBEIRO DE OLIVEIRA	*.*.65197	24022
MATHEUS AUGUSTINHO DE OLIVEIRA	*.*.48163	24023
ANA ALICE PEREIRA VALADAO	*.*.87166	24024
TATIANE IARENKO LEITAO	*.*.68177	24025

LEANDRA BEZERRA SILVA	*.*.90125	24026
DEBORAH NATANY ALVES FRANAA	*.*.91163	24027
MARIANA BARBOSA DE SOUSA	*.*.80150	24028
HELOANE COELHO SOUZA	*.*.78120	24029
CARLIANA APARECIDA DE MELO	*.*.78108	24030
SANDRA ELIDIANE CARVALHO	*.*.93210	24031
JANAINA ROSA BISPO	*.*.40848	24032
SIMONE ROCHA SANTOS LIMA SOUZA	*.*.31220	24033
LORRAYNE RODRIGUES DOS SANTOS	*.*.10124	24034
ADRIANA PEREIRA GOMES	*.*.62158	24035
YURIA MARQUES DE ASSIS	*.*.82119	24036
ADRIANE COELHO DE OLIVEIRA	*.*.16191	24037
ELIVAN COELHO RODRIGUES	*.*.71115	24038
RAYANNE MARINHO DA SILVA	*.*.97164	24039
IGOR GABRIEL CIRILO SANTOS	*.*.41100	24040
LUCIVANIA BORGES DE SOUSA	*.*.07190	24041
GLEISON SILVA COIMBRA	*.*.09330	24042
LINDA MAISA DA SILVA MARINHO	*.*.26146	24043
JOSIANO DE OLIVEIRA BARBOSA	*.*.38574	24044
SIONE FERREIRA DA SILVA	*.*.72120	24045
ILDEMAR DA SILVA SOUSA	*.*.60210	24046
CENILDA ALVES DA SILVA	*.*.15349	24047
JULIA MARCIA RODRIGUES	*.*.12107	24049
JEFERSON PEREIRA DA SILVA	*.*.82100	24051
RAIMUNDA NONATA DA SILVA	*.*.57368	24052
JOSE ARIMATEIA BARROS AMAR A DEUS	*.*.06235	24053
ANDREANE OLIVEIRA DA SILVA	*.*.14201	24054
DAYANE ALVES DE FREITAS	*.*.76173	24056
RAYNE PRISCYLLA DE SOUZA MACHADO	*.*.59121	24057
QUEINE DA SILVA MARQUES	*.*.61121	24058
ROSILENE PEREIRA MATOS	*.*.68191	24060
ANGELA ALVES GOMES	*.*.55100	24061
LETICIA FERREIRA DA SILVA	*.*.67100	24063
MARIA DE JESUS PILAR DOS SANTOS	*.*.45387	24064
MIRIAN DAIANA CAETANO DE CARVALHO	*.*.62120	24065
EVANIA SANTOS GUIMARAES	*.*.89102	24066

DANIELE VILHENA DE ARAUJO	*.*.18321	24067
ROSEMEIRE MARQUES DE OLIVEIRA SOUSA LIMA	*.*.90182	24068
VERBENIA DE SOUZA SILVA	*.*.83545	24069
GERALDA MARIA DOS SANTOS	*.*.20172	24070
LUZINETE RODRIGUES DOS SANTOS	*.*.64128	24071
POLLIANE GONAALVES DA CRUZ	*.*.19124	24072
RAYANE LIMA DOS SANTOS	*.*.79181	24073
MEDIAN ARIANA DA SILVA	*.*.10170	24074
CARLOS DA SILVA MACHADO	*.*.59138	24075
RAIMUNDA MARQUES RODRIGUES	*.*.11362	24076
DEBORA DIANNY SILVA DA COSTA	*.*.13175	24077
ERIC PABLO NATALINO DIAS DE OLIVEIRA	*.*.31189	24078
THAMYLA BEZERRA LIMA PARRIAO	*.*.53194	24079
LARISSA MENDONAA DE OLIVEIRA	*.*.65205	24080
SARA ELAINE PIRES SODRE	*.*.92152	24081
FRANCISCA ORLANIR DE SOUZA	*.*.60279	24082
OLE FERNANDO PEREIRA DA SILVA SMITH	*.*.02108	24083
FABIOLA RIBEIRO ARAUJO	*.*.42147	24084
MARIANA FERNANDES NASCIMENTO	*.*.36155	24085
ILDENICE SOARES DE SOUZA	*.*.50283	24086
ALEX LOPES AMORIM	*.*.33172	24087
RODRIGO SOUSA CANDIDO	*.*.92162	24089
VALMIRA LUCIA LEITE	*.*.21153	24090
CIBELLY TOLINTINO DA SILVA	*.*.82151	24091
CLAUDIA MARIA MATOS	*.*.24587	24092
CARLOS JARDEU PEDROSA CARDOSO	*.*.73225	24093
ERIKA ALEJANDRA PAUCAR SOSA	*.*.07125	24094
SILVIA MERIA DA SILVA	*.*.92115	24095
ALAOR GONCALVES DE CAMARGO FILHO	*.*.21185	24096
NOEME EUCARICE DE CASTRO	*.*.99100	24097
JANICLECIA FERREIRA DE LIMA	*.*.58435	24098
JOAO LUIZ GOMES RIBEIRO	*.*.65310	24099
ANDRESSA GUIMARAES SABINO	*.*.06105	24100
MICHELE VIANA DE OLIVEIRA	*.*.32194	24101
CONCEICAO NUNES DE OLIVEIRA	*.*.18272	24102
BRUNA LIDIANE COSTA	*.*.21137	24103

SANDRA DOS SANTOS ROQUE QUINTILIANO	*.*.86191	24104
KAILANE PEREIRA DE SOUSA MELO	*.*.94324	24105
DIVINO ANTONIO DE MORAES	*.*.70125	24106
DANILO LIRA COLADO	*.*.78220	24107
IANKA SEGATO SILVA	*.*.61143	24108
JORDANA SANTOS DA PAIXAO	*.*.95135	24109
JHENIFER RODRIGUES DE MORAIS	*.*.85126	24110
LUCAS CAVALCANTE FIGUEIREDO	*.*.50181	24111
FRANCISCA TABOSA SOBRINHO	*.*.54272	24112
VITOR DE OLIVEIRA MATOS	*.*.06159	24113
LORRAYNE NEVES BARBOSA	*.*.83157	24114
ADRIANA DE ARRUDA SOUSA	*.*.98346	24115
KARINE MARTINS DE OLIVEIRA	*.*.59183	24116
BRUNA LEANDRO DE OLIVEIRA	*.*.92183	24118
DANIELA MARTINS COSTA	*.*.66127	24119
MARIA JOSE DOS SANTOS	*.*.37104	24120
WALACE KENEDY PORTELA SCHNEIBERG	*.*.10162	24121
SABRINA DOS REIS MOREIRA	*.*.76131	24122
DIVINA LEILA DOS REIS	*.*.03134	24123
RAFAEL VIEIRA	*.*.88105	24124
JANIELE DA SILVA MATOS	*.*.95241	24125
TAINARA EVA FERREIRA CONCEIAAO DA SILVA	*.*.00145	24127
ROSEMEIRE	*.*.22840	24128
IVANILDO PEREIRA DE SOUZA	*.*.45100	24129
ELENICE DURAN GARCIA	*.*.13268	24130
ARTHUR CLAUSEN BORGES LACERDA	*.*.64190	24131
MARIA IVANETE SANTANA DA GAMA	*.*.20297	24132
BRUNA LORRANE COSTA DE SOUSA DELGADO	*.*.61142	24133
PAULO EMANUEL BARBOSA DE OLIVEIRA	*.*.46128	24134
CLAUDILENE SANTOS SIQUEIRA	*.*.73192	24135
BRENO NASCIMENTO	*.*.30233	24136
MAIRYELLEN MARTINS E SILVA	*.*.33108	24137
JOICE LALES ROCHA	*.*.48318	24138
VANESSA PEREIRA AMORIM	*.*.34164	24139
ISABELA FERREIRA DA SILVA	*.*.41128	24140
RODRIGO RODRIGUES DE SOUSA	*.*.59164	24141

WELLITON SOUSA RANGEL JUNIOR	*.*.26278	24142
IGOR SOUZA SILVA	*.*.79199	24143
ELIANE QUINTINO DO NASCIMENTO	*.*.89104	24144
JOSE ALBERTO ALVES COSTA	*.*.51520	24145
LEONARDO BRUNO TEIXEIRA QUEIROZ	*.*.35117	24146
LIDIANE SILVA MENEZES	*.*.69183	24147
LEUDYLEIA PAULA DA CONCEIAAO	*.*.22169	24149
RANNYEL RORGES LIMA LISBOA	*.*.03140	24150
ANA CAROLYNE DE JESUS	*.*.56107	24151
LEYDIANE CRUZ BALDUINO	*.*.93170	24152
IARA SANTOS DA SILVA	*.*.44169	24153
EDSON CLAUDIO DE SOUZA SILVA	*.*.36159	24155
NILZA FERREIRA DA SILVA DINIZ	*.*.64134	24157
EUZENILDA SERAFIM BEZERRA OLIVEIRA	*.*.93100	24158
FRANCINEIA DE CASTRO SILVA	*.*.63147	24159
NATIELY CRISTINA BEZERRA SANTOS	*.*.17126	24160
ALAN AUGUSTO BATISTA RODRIGUES	*.*.78178	24161
JHENIFER DE MORAES MARTINS SILVA	*.*.40145	24162
HERNANDES DE ARAUJO BERNARDO	*.*.19210	24163
EDILEUDA DO NASCIMENTO LIMA	*.*.20234	24164
FRANCIELLY FERREIRA LOPES	*.*.57108	24165
DARCI PINTO SIQUEIRA	*.*.27153	24166
GILENA MICHELLE MENDES DE SOUSA	*.*.41162	24167
EDINELMA OLIVEIRA ROQUE	*.*.23597	24168
ROSIMEIRE FERREIRA DA COSTA SODRE	*.*.87128	24169
LUCELIA MARIA VELASCO	*.*.70197	24170
ELDIMAR RIBEIRO DE AZEVEDO	*.*.64158	24172
SORAIA DE ASSUNAAO VIANA IBIAPINA	*.*.43349	24173
MARIA DE NAZARE CORTE NASCIMENTO	*.*.97120	24174
MATHEUS TERRA LIMA BARBOSA	*.*.78170	24175
ROSEMARY FERREIRA DE ALENCAR	*.*.52115	24176
CARMELITA DOS SANTOS	*.*.65187	24177
DANIEL SOARES DA SILVA	*.*.79117	24178
LUANA ALINE BATISTA REZENDE	*.*.99141	24179
EDIO CARLOS DE OLIVEIRA	*.*.50115	24180
HELIO FERREIRA SILVA	*.*.47100	24181

CLEIDIANE NASCIMENTO DA CUNHA	*.*.53249	24182
ITAMAX DA SILVA SOUZA	*.*.85209	24183
IRANE ARAUJO SILVA	*.*.64830	24184
TAIANA DA SILVA CORREA	*.*.24209	24185
EDVAN BATISTA MENDES	*.*.57100	24186
ADRIANA CAMPOS BRAGA DE MORAES	*.*.43153	24187
MARIA EDUARDA FERREIRA DE OLIVEIRA	*.*.16127	24188
LUCINALVA FERREIRA DE SOUZA	*.*.29132	24189
JOSEFA DE SOUZA MELO DA SILVA	*.*.94153	24190
MARIA APARECIDA DOS SANTOS	*.*.49115	24191
GEOVANNA MARTINS PEIXOTO	*.*.24132	24192
RAIMUNDO MAXIMO DAMASCENA	*.*.80291	24193
DEBORA MARIA BASTOS DE CARVALHO	*.*.30234	24194
JUVENAL ALVES DE CARVALHO	*.*.29204	24195
LOSENIDIA LIMA DO NASCIMENTO	*.*.40199	24196
KELLY GOMES GONAALVES	*.*.25181	24197
MARIA MELQUE ALCANTARA SILVA	*.*.34105	24198
WILLIAM ALVES DE SOUSA	*.*.53396	24199
GLEICE DOS SANTOS CAVALCANTE	*.*.47229	24200
ANDRESSA SOCORRO SANTANA DA SILVA	*.*.59179	24201
CRISTIANE MOREIRA DE OLIVEIRA	*.*.26157	24202
MARIA MARCIA DE SOUZA MIRANDA	*.*.01153	24203
ALINE LORRAYNE SOUZA COUTINHO	*.*.42146	24204
KAMILLA SILVA GODOY	*.*.27184	24205
ALLAN HOUSE PEREIRA ANDRADE DOS SANTOS	*.*.12108	24206
NATHALIA SILVA BERNARDES	*.*.86160	24207
ANA KAROLYNA CARVALHO	*.*.07137	24208
BEATRIZ THOMAZ BARBOSA	*.*.19118	24209
KEILA CINTIA DE SOUZA SILVA	*.*.10183	24210
GERCIKA DOS SANTOS	*.*.00110	24211
ALLINE RODRIGUES BARROSO	*.*.65154	24212
STEFANE BARREIRA ALVES	*.*.23123	24213
KELLEN CRISTINA MOREIRA CHAGAS	*.*.45171	24214
LILIAN VASCONCELOS VIEIRA DE ANDRADE	*.*.87866	24215
VENERUZA FERREIRA LISBOA	*.*.32189	24216
GABRIELA NAYARA DA SILVA CARVALHO	*.*.38155	24217

ANA PAULA SILVA LIMA	*.*.66130	24218
CLAUDIA APARECIDA DE MELO	*.*.74137	24219
MARIA DO SOCORRO CLAUDIO LIMA SANTOS	*.*.62191	24220
RENILDE CORDEIRO DE JESUS	*.*.58557	24221
ROSILDA VIEIRA DA SILVA	*.*.86310	24222
MARIO SILVA CUNHA	*.*.25520	24223
ILDETE ROZA BARBOSA	*.*.26120	24224
IGOR RODRIGUES DA SILVA	*.*.94280	24225
ISABELA CRISTINA DA SILVA	*.*.54175	24226
RAYNER MAC DE SOUSA COSTA	*.*.43107	24227
JOAO VITOR XAVIER MODESTO DE SOUZA	*.*.13108	24228
GILCILENE COSTA FARIAS	*.*.46146	24229
CLEONICE PEREIRA DE SOUSA	*.*.45191	24230
ELLEN STEFFANE SOUSA GONAALVES	*.*.94178	24231
MARIA DAS DORES LEITE DA SILVA	*.*.29104	24232
MICHELI ALVES GOMES	*.*.76184	24233
MARIA AGDA EVANGELISTA DA SILVA	*.*.63222	24234
FERNANDO DE OLIVEIRA LIMA	*.*.79120	24235
JOSEANE AQUINO SOUSA	*.*.45369	24236
VANIA MOREIRA SILVA	*.*.31299	24237
ALZENIR PEREIRA DA COSTA	*.*.63380	24256
STENIO SILVA MORAES	*.*.74104	24257
BRUNO DE ASSIS SOUSA	*.*.07182	24258
FERNANDA DE OLIVEIRA NASCIMENTO	*.*.01383	24259
LUANA COSTA FREITAS DE REZENDE	*.*.69133	24260
VALERIA SILVA SANTOS	*.*.38156	24261
KAUAN EDUARDO RODRIGUES GOMES	*.*.58102	24262
SIMONE APARECIDA SOUZA SANTOS	*.*.04196	24263
YASMIM SANTOS QUEIROZ	*.*.20142	24264
VALERIA SILVA GUIMARAES	*.*.07107	24265
KAUANE MARQUES GOULARTE	*.*.63103	24266
THAIS CRISTINA BORGES VIEIRA	*.*.35185	24267
ANA CAROLINA ROQUE CAMPOS	*.*.22150	24268
THIAGO DE MELO PIRES	*.*.86134	24269
LUANA RODRIGUES TEIXEIRA	*.*.67100	24270
LOURIVAN COSTA	*.*.26120	24271

REGINALDO DE SOUSA	*.*.53107	24272
MIRIA NUNES SOARES GOMES	*.*.12125	24273
LEIRIANY SOUZA NASCIMENTO	*.*.84116	24274
SOLIVAN ALVES LIRA	*.*.30181	24275
VALDEANE SANTOS DE SOUSA	*.*.19369	24276
PAULO PEREIRA DA SILVA	*.*.25134	24277
WESLEY PACIFICO DE MELO	*.*.82456	24278
VICENCIA SILVA GOMES	*.*.88153	24279
LUCELIA BENTO BATISTA	*.*.35123	24280
TAYNARA PEREIRA DA SILVA	*.*.35390	24281
MARIELLY FAGUNDES CAMARGO	*.*.04191	24282
MARIA DE FATIMA OLIVEIRA CAMARGO	*.*.22187	24283
INGRID NAMARA FERREIRA RODRIGUES	*.*.15104	24284
ANDREIA DA SILVA COSTA	*.*.00395	24285
CLEIDIANE BUENO DE CASTRO	*.*.27191	24287
IVONETTE	*.*.48168	24288
CLEONICE SAMPAIO DE MENES	*.*.77168	24289
TAMIRES FERNANDES DOS SANTOS	*.*.42363	24290
GIZEILA MARIA DA SILVA SOARES	*.*.92356	24291
MARIA ARIANE DA SILVA FREITAS	*.*.04231	24292
JESSICA NUNES NATAL	*.*.86172	24293
SHEILA RODRIGUES DE JESUS	*.*.87168	24294
ALESSANDRA LONGUINHO CORREA	*.*.80120	24295
NATHALIA RODRIGUES MAGALHAES	*.*.30188	24296
GLEICIENE VICENTE DA ROCHA	*.*.99176	24297
RUIDEVANIA MOREIRA SILVA	*.*.57231	24298
JAINÉ ALVES SOARES	*.*.64121	24299
ANA PAULA FLORENTINO DE ARRUDA	*.*.69102	24300
DELSON JOSE CARNEIRO	*.*.35153	24301
CESAR DEODATO BARBOSA	*.*.86190	24302
DEBORAH CHAGAS MARQUES	*.*.61177	24303
JULIO CESAR FERREIRA SILVA	*.*.56157	24304
RICHARD FERREIRA BISPO	*.*.10145	24305
ANA CAROLINE DE JESUS SANTOS	*.*.80137	24306
ABEL FEITOSA COSTA	*.*.46191	24307
GIBSON LIMA CORREA	*.*.48268	24308

DAVID GARCIA SANTOS	*.*.14356	24309
FABIANA VIEIRA RIOS	*.*.96151	24310
ROBERTA FELIPE MACHADO	*.*.87134	24311
TAMIRES ALBUQUERQUE	*.*.73234	24312
ANA CLARA DE FARIA DUARTE SILVA	*.*.42125	24313
CARLOS EDUARDO VIEIRA DE ALMEIDA	*.*.40118	24314
NADIA RAQUEL NASCIMENTO PINHEIRO	*.*.89161	24315
HAYEL CINTRA RIBEIRO	*.*.96156	24316
ANA PAULA ROCHA DE ALMEIDA	*.*.59106	24317
VANESSA CRISTINA VAZ DA SILVA SANTOS	*.*.63200	24318
MARIA LUCIA DOS SANTOS MESQUITA	*.*.70387	24319
LUCIVANIA VIEIRA DOS SANTOS	*.*.00100	24320
GLAUCIVANE GONZAGA DA SILVA	*.*.76187	24321
KAMILA RODRIGUES CARVALHO	*.*.15156	24322
JOANA DARC DE JESUS	*.*.60164	24323
JULIANA CARDOSO DOS SANTOS	*.*.83172	24324
MARISA REGINA THIESEN CASALLAS	*.*.78900	24325
ELIZABETH SOUSA MENDES	*.*.04187	24326
ITALO GABRIEL MARTINS DA FONSECA	*.*.90102	24327
NATIELLY SILVA DE JESUS	*.*.30102	24328
JANAINA DOS SANTOS LIMA	*.*.90139	24329
DIEGO PEREIRA DOS SANTOS	*.*.94600	24330
CAIO GOMES	*.*.97157	24331
LEONARDO RODRIGUES DA SILVA	*.*.99179	24332
LUANNA CHRISTINA	*.*.15154	24333
MARIA LEDA GONAALVES DOS ANJOS	*.*.26186	24334
RAQUEL LAURIANO RODRIGUES	*.*.34162	24335
JOICY RODRIGUES DO NASCIMENTO	*.*.65100	24336
FRANCISCO CONSTANTINO DA SILVA	*.*.25191	24337
ANTONIO ERINALDO PEREIRA NERES	*.*.90320	24338
AMANDA ARAUJO DEIRO	*.*.96533	24339
CELSO BARBOSA DA COSTA	*.*.76268	24340
LETHICYA MENES DE OLIVEIRA	*.*.95152	24341
GABRIELA OLINDA FLORENTINO	*.*.11136	24342
MARINA AIRES RONCOLATO MAGALHAES	*.*.95172	24343
MARIA SIRLENE DO AMARAL	*.*.03103	24344

RAIMUNDA DEMONDES DA SILVA	*.*.67300	24345
DEUZANIRA BRITO DA SILVA	*.*.37234	24346
ANDREIA ALICE PEREIRA DA SILVA	*.*.99130	24347
LEZIPIO BORGES DE OLIVEIRA NETO	*.*.00107	24348
ELIELSON MONTEIRO DA SILVA	*.*.86231	24349
KATIANE MICHELE VIEIRA DA SILVA	*.*.62160	24350
ANNE CAROLINE MARTINS COSTA	*.*.30179	24351
JOIDNIZ DA SILVA OLIVEIRA	*.*.40187	24352
EDINETE MARIA DE OLIVEIRA ANDRADE	*.*.43143	24353
MARA RAYSSA SANTOS DA ENCARNACAO	*.*.29310	24354
LETICIA LEMOS DA SILVA	*.*.89150	24355
MIRIAN RAYLA DA SILVA BRAGA	*.*.92335	24356
CHAYENE OLIVEIRA ARAUJO	*.*.22104	24357
MARIA MADALENA ALVES DA ROCHA	*.*.09134	24358
LEANDRO SANTA ROSA PEREIRA	*.*.55209	24359
FABIANA BARROS DA SILVA	*.*.67137	24360
RUTH AUGUSTA VEIGA	*.*.91165	24361
CANDIDA DEMONDES DA SILVA	*.*.71320	24362
CLAUDIANO MARQUES XAVIER	*.*.97188	24363
IRACEMA FERREIRA DA SILVA	*.*.10291	24364
LUCIANA DA SILVA GOMES	*.*.08171	24365
GESSICA SILVA CONCEIAAO	*.*.90281	24367
EDUARDO ALMEIDA CARNEIRO	*.*.26117	24368
ANY CAROLINA MARQUES	*.*.42109	24369
ROSANA DA SILVA VIANA	*.*.01204	24370
FABIANA GOVEIA PANTALEAO	*.*.03183	24371
DANUBIA CRISTINA LOPES BANDEIRA	*.*.64104	24372
TAISE BARBOSA OLIVEIRA	*.*.04397	24373
LAYANE DA SILVA FERREIRA	*.*.12137	24374
MARLY TELES MACHADO	*.*.54134	24375
DAYENNE FERNANDES DA SILVA MENDES	*.*.66197	24376
LORENA CRISTINA PEIXOTO	*.*.05106	24377
MARIA DA CONCEIAAO RODRIGUES DA SILVA	*.*.80374	24378
MICHELY DA CUNHA RODRIGUES	*.*.73155	24379
KALIANE BRUNA RODRIGUES SANTANA	*.*.72106	24380
IVONETE MARIA DOS SANTOS	*.*.47168	24381

ZILDIRLEY SOARES ARAUJO	*.*.91194	24382
ALESSANDRA DE SOUZA OLIVEIRA	*.*.16120	24383
CLEITON SOUSA CABRAL	*.*.98177	24384
POLLYANA KATHIUCIA FREITAS LEAO	*.*.80131	24385
SANDRA GUIMARAES SANTOS	*.*.30149	24386
SUZANA MARQUES FIALHO	*.*.63301	24387
LIDIANE DA SILVA BORGES	*.*.85360	24388
ELIANE FERREIRA ARAUJO	*.*.07240	24389
DANIELA ROSA CRUZ	*.*.38186	24390
JEFFERSON ARAUJO FIGUEIREDO	*.*.62132	24391
HELLEN CAROLINE BEQUIMAN BARBOSA	*.*.45128	24392
BETANIA MARIA DE SOUSA NASCIMENTO	*.*.80145	24393
GABRIEL GOMES DE MORAIS	*.*.11122	24394
GUILHERME AMANCIO PAIVA	*.*.19120	24395
ROSANGELA FERREIRA DOS SANTOS	*.*.32272	24397
WELLYDA RODRIGUES DE ALMEIDA	*.*.42114	24398
EDERSON GOMES DA SILVA	*.*.22182	24399
ASHYLLA DA SILVA FEITOSA	*.*.94147	24400
MAINY BRITO FONTES	*.*.68248	24401
INGRIDY FERREIRA DE SOUSA	*.*.28107	24402
GESSICA MICAELA RODRIGUES DE MATOS	*.*.36164	24404
SONIA MARTINS DA SILVA	*.*.52120	24405
RENILSON ALVES DA MATA	*.*.71105	24406
REJANE GONAALVES LUCINO	*.*.41140	24407
ISABELLA MARANHA OLIVEIRA	*.*.52144	24408
MARILIA DOS SANTOS LIMA PESSOA	*.*.82328	24409
PAULO WAGNER SILVA NUNES	*.*.17204	24410
SANDRO LUCAS TEIXEIRA ALVES	*.*.01208	24412
DENISE MOREIRA SOUZA	*.*.64528	24413
JAQUELINE CIQUEIRA DA PAZ SILVA	*.*.43166	24414
GABRIELA MELO DE LIMA	*.*.10134	24415
MARIA ALBERTISA REIS DA SILVA	*.*.17168	24416
MARGARETH GONCALVES DOS SANTOS	*.*.88287	24418
AMANDA RODRIGUES DA SILVA	*.*.24130	24419
RAYANE DE OLIVEIRA SANTOS MACEDO	*.*.06383	24420
GABRIELA CRISTINA FERNANDES DE MELO	*.*.78144	24422

CARLOS DIOGO MATOS ARAUJO DURANS	*.30220	24423
CREICIARIA DE JESUS CABRAL RIBEIRO	*.13390	24424
ANDRESSA PEREIRA DE FREITAS	*.41119	24425
CLEUSENI TELES FERNANDES	*.10108	24426
EUDES BATISTA FERREIRA	*.89172	24427
ROSILENE ALVES DA SILVA	*.72220	24428
CARLEANE SILVA DE SOUSA	*.96127	24429
ALCIONE DE OLIVEIRA APOLINARIO	*.25191	24430
ILTON DE FREITAS JUNIOR	*.04151	24431
MARTA MATOS DA SILVA	*.15241	24432
FRANCISCA MIRLENE PEREIRA DE FREITAS	*.95376	24433
ALESSANDRA CAMPOS LOURENAO	*.98190	24434
IVONILDE RIBEIRO DOS SANTOS	*.43167	24435
ADRIANO PEREIRA ALVES	*.90101	24436
TATILA FERNANDA RODRIGUES DA SILVA SANTOS	*.50139	24437
TIAGO DIAS DE PAULA	*.64726	24439
BLENDIA CARDOSO DA SILVA SANTIAGO	*.13176	24440
NEIDE RAMOS DE MELO	*.44587	24441
EUSANGILA CRISTINA SANTOS MARCELINO	*.77287	24442
EDUARDO DUARTE FERREIRA	*.33191	24443
JULIANA GOMES CAMPOS	*.00135	24445
PATRICIA FARIAS DE SOUSA	*.66338	24446
SUELI MARIA DE OLIVEIRA	*.47153	24447
JAMILLY MARIM DE SOUZA SANTOS	*.73131	24448
JOICINARA SILVA DOS SANTOS	*.10296	24449
LEONEL LUCAS XAVIER DE SOUSA	*.11146	24451
WANDERSON SILVA	*.70125	24452
MARIA DAS GRAAAS BARBOSA DE SOUSA	*.62177	24453
BRENDA RODRIGUES DA FONSECA	*.30154	24455
YNGRID LORRAINNY FERREIRA DA SILVA	*.60123	24456
KAMILLA SILVA CRESPO	*.68136	24457
GEISE KELEN COARDOSO AMORIM	*.48113	24458
GESSICA CARDOSO AMORIM	*.38150	24459
CINTYA KAROLINE DOS SANTOS SILVA FERREIRA	*.36124	24460
VALDESON DE SOUSA BRANDAO JANSEN	*.31342	24461
MILTON ALVES DOS SANTOS	*.88253	24462

ALDEIR JOSE SILVA DE SOUZA	*.82387	24463
LUCINEIDE SOUZA LIMA FERREIRA	*.38272	24464
EVERTON MENDES PEREIRA	*.94161	24465
ANDREA BUTINHOLI	*.65892	24466
BRUNA DIAS SILVA	*.17161	24467
PAMELLA KAMILA SOARES PEREIRA	*.36143	24468
FLAVIO DIAS FIORETTI	*.29104	24469
ELTON PEREIRA SILVA	*.06188	24470
TELMA ALVES DE ABREU LIMA	*.72220	24471
FRANCISCA MARIA RODRIGUES BRANDAO	*.69310	24472
ELZITA PEREIRA DA CONCEICAO	*.49153	24473
ROSIVALDO FERREIRA DAMASCENO	*.80263	24474
ELESSANDRO PEREIRA MENDES	*.43104	24475
DIVINA TEIXEIRA MENDES DA SILVA	*.72124	24476
EVELIDIANA PEREIRA MENDES MENDANHA	*.41119	24477
DEUZINA PEREIRA DA SILVA	*.13187	24478
SONIA FERREIRA DOS SANTOS	*.69291	24479
BERNARDINA MARQUES DA SILVA	*.70144	24480
RITA RODRIGUES DA SILVA SOUSA	*.07168	24481
IRAILDES BISPO DE SANTANA	*.32105	24482
IRENE CIRILO DE SOUZA	*.55100	24483
AMANDA BARBOSA DA CRUZ	*.40166	24484
PAULO HENRIQUE ELIAS ALVES	*.14169	24485
JESSICA CZERVIC SILVA	*.69131	24486
GABRIELA CZERVIEC SILVA	*.75176	24487
SAMUEL CEREZOLLI	*.87160	24488
DALILA CAMPOS PAIVA	*.47230	24489
DALLITY CRISTINE DE SOUZA	*.11101	24490
SIDICLEY DAVI PIMENTEL JUNIOR	*.64199	24491
JOYCE VITORIA MAGALHAES GOMES	*.73198	24492
THALYTTE FERNANDES SANTOS	*.49175	24493
KESIA DOS SANTOS SILVA	*.54128	24494
FRANCINEIDE LIMA DA PAZ	*.24253	24497
ROSEANE MARIA DA CONCEICAO	*.16490	24499
VITORIA AZEVEDO GOMES	*.62100	24500
SAMARA PIRES DOS SANTOS	*.21190	24501

JORDANA MENDES LOPES	*.02150	24502
CLAUDIO LUIZ DA SILVA	*.73115	24503
GABRIELA VITORIA GOMES DE OLIVEIRA	*.05195	24504
DANIELA RAMOS REIS	*.25108	24505
JULIO CESAR ARAUJO DE SOUZA	*.52134	24506
MARIA DIJACIRA DE SOUSA	*.13880	24507
BRUNO SIQUEIRA BATISTA	*.34155	24508
NEUZA NUNES LEAL FERNANDES	*.13174	24509
LORRAINNY DA SILVA	*.75171	24510
ANA PAULA LOPES ALMEIDA	*.10138	24511
WANESSA BORGES MENDES	*.89179	24512
ALCILENE DA COSTA SOUSA	*.45155	24513
LILLYAN DE SOUZA LACERDA	*.86171	24514
THAYNARA FERNANDES DE OLIVEIRA	*.53190	24515
FABIANO FIRMINO DA SILVA	*.73409	24516
MARCIA GONCALVES DE SOUSA	*.27134	24517
EDER ANGELO BEZERRA	*.17111	24518
MARIA GORETE VIEIRA DOS SANTOS	*.20200	24519
ANA CLAUDIA PIRES MARINHO	*.19104	24520
RUAN CARLOS PEREIRA CRUZ	*.27117	24522
KAIQUE JORDAO DAVI GRACIANO	*.72191	24523
GISLLEY KELLY ALVES MAGALHAES	*.99159	24524
JESSILAYNE DELMINO DA SILVA	*.97114	24525
JOAO BESERRA DA SILVA	*.25153	24526
BRENDA ALVES MENDONAA	*.16127	24527
OLDINA PEREIRA GOMES	*.85072	24528
SAMUE DE SOUZA SILVA	*.06130	24529
ANA PAULA DE MORAIS SILVA	*.17128	24530
JONATHAS MENEZES SOUZA	*.46517	24531
UKELINTON BUENO ALVES	*.53157	24532
THOMAS RODRIGUES DE JESUS	*.62194	24533
MARIA EVANGELISTA ALCALA PEREZ	*.55200	24534
SARAH REGIA BRITO NOGUEIRA	*.39147	24535
GABRYEL HENRICK CARDOSO DA SILVA	*.66115	24536
LUDIMILA APARECIDA DA SILVA AGUIAR	*.25144	24537
CRISTIANE ARAUJO DOS ANJOS	*.66332	24538

ELEN JULIANE SILVA MARTINS	*.*.76247	24539
KEVELLY JESSYCA BESSA MONTEIRO	*.*.90131	24540
RAFAELA ALVES DA SILVA	*.*.58120	24541
LETICIA ALVES DA SILVA	*.*.92194	24542
MAYGLEIDE CHAGAS AMORIM	*.*.65399	24543
IRAIDES ROSA DE SOUZA	*.*.46134	24544
GLISELDA MOREIRA RODRIGUES	*.*.44100	24545
IVONE PAULA DE LIMA	*.*.99115	24546
BRUNNO CARLOS DE FARIA ALVES	*.*.27102	24547
CLAUDIA DO NASCIMENTO CARDOSO MARQUES	*.*.35339	24548
SHEILA MEDEIROS RIBEIRO	*.*.21126	24549
RAFIZA JARDIM DA SILVA	*.*.57337	24550
JAMILIANNE DE SOUZA ALMEIDA GOMES	*.*.56117	24551
GECIENE VIANA DA SILVA	*.*.61164	24552
ROSANIA TRINDADE DOS SANTOS	*.*.65334	24553
THAIS MONTANHA ANDRADE	*.*.67114	24554
MILKA NUNES SILVA BARROS	*.*.78107	24555
KATIA WINISTA BRITO	*.*.64153	24556
LECIUDA PEREIRA DE SOUSA	*.*.35187	24557
ANDREIA DE JESUS E CASTRO	*.*.34160	24558
MANOEL ALVES MORAES COUTINHO	*.*.49172	24559
PATRICIA SILVA RODRIGUES	*.*.58152	24560
ROGERIO ALVES DA SILVA	*.*.07117	24561
VITORIA TOMAZ DE MORAES	*.*.37152	24562
GESLAINE BORGES SILVA	*.*.95241	24563
JULIA DE FREITAS VIEIRA BATISTA	*.*.12161	24564
ELIANE ANDRADE BRAGA DA SILVA	*.*.75149	24565
MARIA DE LOURDES TERTO DA LUZ	*.*.92120	24566
PRISCILLA CRISTINA DA SILVA	*.*.98180	24567
EVELLIN GABRIELA COELHO DA SILVA NASCIMENTO	*.*.36152	24568
KATIANE OLIVEIRA DOS SANTOS	*.*.96147	24569
IZADORA RIBEIRO GONAALVES	*.*.04380	24571
MERCIA CRISTINA FREITAS DE SOUSA	*.*.80153	24572
LORENA MARILIA CAETANO DA SILVA	*.*.16169	24573
TAMIRES DOS SANTOS COSTA	*.*.43165	24574
PAULA HOSANA RODRIGUES BRAZ FERREIRA	*.*.27165	24575

AMANDA FERREIRA DA SILVA	*.*.85135	24576
RACIBE CLAUDIA SOUZA COSTA	*.*.25172	24577
ELISVANE BARBOSA DE REZENDE	*.*.37101	24578
ELAINY FRANCIELY GONAALVES COSTA GOMES	*.*.69105	24579
AMANDA OLIVEIRA SANTOS ALMEIDA	*.*.78503	24580
RAIANY PEREIRA BORGES	*.*.63129	24581
GEICYELLE SABRINNA CARDOSO SILVA	*.*.90141	24582
LARA FARIA DA SILVA	*.*.88150	24583
EDNAMARQUES GOMES DA SILVA	*.*.44191	24585
ARMINDA DAS GRACAS PEREIRA DA SILVA ALVES	*.*.35104	24586
EDUARDO AUGUSTO MORAIS DE ATAIDE	*.*.41150	24587
EDINA PEREIRA BORGES	*.*.86131	24588
LORRANY PEREIRA BORGES	*.*.53101	24589
ANA MARIA RIBEIRO CAVALCANTE	*.*.02154	24590
EDIVANIA MOREIRA DE AZEVEDO	*.*.01138	24591
DAYANE CALDEIRA DOS SANTOS	*.*.60111	24593
INGRYD GONCALVES RODRIGUES	*.*.04136	24594
WESLEY INES DE LIMA	*.*.04179	24596
JESSICA EUGENIA GONAALVES	*.*.38108	24597
MARIA ZILDA SOARES ARAUJO	*.*.30304	24598
NAILA CRISTINE CARNEIRO DA CONCEICAO	*.*.39190	24599
MARINA MOREIRA SOUSA	*.*.48308	24600
LEANDRO XAVIER DOS REIS	*.*.24157	24602
RAQUEL CURADO DE FARIA	*.*.16100	24603
VANILDE CUNHA FERREIRA	*.*.78165	24604
WAGNER ROBERTO CANDIDO DA SILVA	*.*.06172	24605
ADALIA DOS SANTOS TEIXEIRA	*.*.39208	24606
VANILCE MARIA DE MEDEIROS	*.*.70163	24607
ROBERTO WILLIAM CANDIDO DA SILVA	*.*.99100	24608
CLEIDIENE DA GUIA DE OLIVEIRA	*.*.23195	24609
CRISTIANO ALVES CARLOS	*.*.51196	24611
MARCOS VINICIUS BERNARDES RAMOS	*.*.15193	24612
ALVANICE SILVA NASCIMENTO	*.*.10541	24632
ANTONIO MARCOS DA SILVA BARBOSA	*.*.82194	24633
BEATRIZ OLIVEIRA DE AGUIAR	*.*.40101	24634
ISABEL SILVA DE ALMEIDA	*.*.44226	24635

JHEFFERSON MENDES FERREIRA	*.*.19103	24636
BARBARA OLIVEIRA AGUIAR	*.*.95198	24637
EUDAISA ENEAS DOS SANTOS	*.*.91803	24638
ANA LUCIA PEREIRA DOS SANTOS	*.*.42234	24639
ELIZANGELA VENANCIO CESAR	*.*.40144	24640
LORRANY MARTINS DA SILVA TEIXEIRA	*.*.73117	24641
MARCELO ICARO RODRIGUES DOS REIS	*.*.63146	24642
SERGIO MANOEL LIMA ROCHA	*.*.36299	24643
UIEGNO DA CONCEIAAO SANTOS	*.*.28125	24644
MILENE RUFINA DE CARVALHO	*.*.22169	24645
JEAN CARLO MEDEIROS DO NASCIMENTO	*.*.51101	24646
ROGERIO DA SILVA PAES	*.*.43174	24647
YANNA BUENO	*.*.80121	24648
WALLISON GIGANTE GMAIL COM	*.*.86156	24650
NAYARA PEREIRA DA SILVA	*.*.06145	24651
CRISTIANE APARECIDA VICENTE SANTOS	*.*.11153	24652
LAZARA LORRAYNE CAROLINE MENDES DE SOUSA	*.*.80176	24653
MARCOS PEREIRA DA SILVA	*.*.16151	24654
MARA ALVES VIEIRA	*.*.29178	24655
LORENA AFONSO CARVALHO DE LIMA	*.*.91270	24656
SOLANGE DA CONCEIAAO SILVA	*.*.47153	24657
NAYANE SILVA SOARES	*.*.47263	24658
WEVERSON GOMES BARBOSA	*.*.55110	24659
VALERIA CRISTINA GONAALVES RODRIGUES	*.*.74100	24660
ANDREIA CARDOSO DUARTE	*.*.95323	24661
OLINDA MARCIA BATISTA DA ROCHA SILVA	*.*.30172	24662
ELAINE PEREIRA DA SILVA SOUSA	*.*.71501	24663
ANA MARIA ROCHA SANTOS	*.*.53115	24664
LARA MERCY DA SILVA PEREIRA	*.*.65101	24665
RAIMUNDA LIMA DA SILVA	*.*.19291	24666
DIENIFER SILVA DE SOUZA	*.*.30271	24667
DANIELLA GONCALVES DE OLIVEIRA AQUINO	*.*.34125	24668
ARICIA SILVA TELES	*.*.06126	24669
MARIANA DE QUEIROZ BESSA	*.*.29175	24670
KARLA KHRYSITIENE DA SILVA	*.*.67168	24671
ANGELA MARIA QUEIROZ LUSTOSA	*.*.57114	24672

RENILDA ALVES BARREIRA	*.*.85124	24673
MARIA APARECIDA GOMES OLIVEIRA	*.*.81120	24674
MARIA DO CARMO DA SILVA	*.*.98149	24675
FLAVIA FERNANDES PEREIRA	*.*.08101	24676
DONIZETE BEZERRA NASCIMENTO	*.*.50153	24677
HELEN RODRIGUES ARAUJO	*.*.41144	24678
LUCIANA RAPOSO DOS SANTOS	*.*.48340	24679
JULIANE ALVES	*.*.10147	24680
THAIS LUIZA DE DEUS	*.*.40172	24681
LILIAN CRISTINA RODRIGUES NERES	*.*.58104	24682
CLAUDIA SOUSA OLIVEIRA	*.*.02114	24683
PATRICIA DE JESUS PEREIRA LISBOA	*.*.37115	24684
ELIZAMAR MACHADO DE SOUSA	*.*.67305	24685
HEVELLYN SILVA TELES MENDONCA	*.*.00191	24686
MARIA VERDENEIDE SILVA BRANDAO	*.*.00300	24687
ALENIR NUNES DE MOURA	*.*.56172	24688
GENISMAR MENDES ABREU	*.*.64172	24689
MIRIAN ALVES LIMA BARBOSA	*.*.03189	24690
ROZANGELA SILVA DUTRA	*.*.22273	24691
KATIA QUINTINO TEIXEIRA MAKISHI	*.*.10664	24692
ELIENE BARBOSA DE BRITO	*.*.16249	24693
EVILANY ALVES RIBEIRO	*.*.90105	24694
FRANCIELE DE SA BOMFIM	*.*.90195	24695
THALITA ROBERTA ALVES DE SOUZA	*.*.89132	24696
GLAUCIA VAZ ALVES	*.*.90182	24698
AMANDA ANESIO TRISTAO	*.*.67133	24699
EVANUSA DE JESUS PEREIRA	*.*.50109	24700
LUZIA PAULINA VASCO	*.*.09591	24701
KAREN DE JESUS FERREIRA	*.*.76145	24702
ALANA VITORIA SILVA DA LUZ	*.*.09291	24703
THIAGO BRAZ DA SILVA	*.*.47116	24704
PATRICIA BARRETO SOUZA	*.*.30119	24705
CARLENE APARECIDA DE OLIVEIRA	*.*.41172	24706
DALVA MARIA DOS SANTOS DUARTE	*.*.22106	24707
ANDRE CARLOS REZENDE BRITO	*.*.03161	24708
ROMILSA RAMALHO DOS SANTOS	*.*.58177	24709

SEBASTIAO WILTON DE JESUS	*.*.45172	24710
ERIDAN MATA PEREIRA	*.*.35570	24711
ALINE DE SOUSA BUENO	*.*.04155	24712
SAMEA FRANCISCA RODRIGUES	*.*.03170	24713
SHADAD ADNAN ASSAD YOUSEF	*.*.81130	24714
GERSON GUIMARAES ALMEIDA JUNIOR	*.*.30144	24715
CELIA SANTANA DE ALMEIDA	*.*.58153	24716
DANIELA SILVA	*.*.80299	24717
JOSE EDISON PEDROZO BELIZARIO	*.*.44153	24718
JOSE DO AMARAL	*.*.19153	24719
JHENNIFER STEFANY DOS SANTOS	*.*.28145	24720
RAFAELA LOPES DE ALMEIDA	*.*.57875	24721
CLEIDE DA COSTA SIMOURA	*.*.70263	24722
ALEXANDRINA PEREIRA DA SILVA	*.*.91149	24723
RENATA LUZIA FERREIRA GALVAO	*.*.40166	24724
ANDRESSA VIEIRA DE MORAIS MIRANDA	*.*.42164	24725
LAIANA DA SILVA PINTO	*.*.87332	24726
KAMYLLA BATISTA SIQUEIRA	*.*.77191	24727
LORRANE PRISCILA DE SOUZA LEMOS	*.*.89152	24728
ROSANA MARIA FERREIRA DA SILVA	*.*.02331	24730
ANA CLAUDIA NASCIMENTO SILVA	*.*.08156	24731
ROSANGELA LOPES RODRIGUES	*.*.02291	24732
JHOVANA DA CONCEIAAO SOUSA	*.*.29147	24733
SANTEIA DE BARROS PEREIRA XAVIER	*.*.19170	24734
ALESSANDRA MENDES PEREIRA SANTOS	*.*.20110	24735
SILVIA LETICIA DE JESUS DOS SANTOS GONAALVES	*.*.06266	24736
MAIZA DOS SANTOS SILVA	*.*.09389	24737
MARIA VITORIA DA CUNHA SOUSA	*.*.09361	24738
AMANDA LORRANE ALVES RIBEIRO	*.*.96150	24739
GERLIANA SOUZA DE MEDEIROS	*.*.16240	24740
NATALIA SANTANA DO NASCIMENTO	*.*.51147	24741
MARIANA ROSA ALVES DE MELO	*.*.18123	24742
LEANDRA RAYANE CARVALHO DA SILVA	*.*.00180	24743
JOSENILDA MARIA DAS NEVES	*.*.23400	24744
JULIANA QUEIROZ MAGALHAES	*.*.74121	24745
DENIS DINIZ RODRIGUES	*.*.00179	24747

FRANCISCA CARLEIDE MACEDO DOS SANTOS	*.*.44304	24748
BRUNA CAMILA FONSECA	*.*.11108	24749
LEONARDA ALMEIDA OLIVEIRA	*.*.26280	24750
JAILDES MARINHO DA SILVA	*.*.99306	24751
IDALICIA RODRIGUES BORGES	*.*.55191	24752
EDUARDA PAULA LOPES DUARTE	*.*.45263	24753
DIEIMES DA SILVA AQUINO	*.*.94185	24754
GLEISIANNE KELLY DUARTE MUNIZ	*.*.56179	24755
IVANEDE ALVES DOS SANTOS	*.*.89191	24756
RAIRA SAMIRE PEREIRA DE SOUZA	*.*.66118	24757
JANAIRA DA SILVA DINIZ	*.*.64365	24758
LUZINITA PAULINA VASCO	*.*.69553	24759
JALES FERREIRA DA SILVA	*.*.57165	24760
LUDMYLLA SILVA DA LUZ	*.*.10124	24761
DANIEL SENA ALVES DE SOUZA	*.*.79154	24762
LARISSA SOARES DA SILVA	*.*.18100	24763
SUELTON CAMILO	*.*.40163	24764
JOANA DARC COELHO GUIMARAES	*.*.93191	24765
MARIA ALESSANDRA	*.*.74104	24766
ANDREIA PEREIRA DA SILVA	*.*.40190	24767
RAUL JORDAN MONTEIRO DE SOUZA	*.*.79132	24768
GINAIR GARCIA MONTEIRO	*.*.08168	24769
JAMILLY LIS MENDES LISBOA	*.*.01109	24770
AGUIDA THALIA SOUSA	*.*.49100	24772
LUCILIA MARIA MARIANO DE PAULA	*.*.28184	24773
NADIA CRISTINA ALMEIDA ALEIXO	*.*.11170	24774
HAMILTON DINIZ	*.*.71134	24775
MATHEUS PEREIRA LIMA RIBEIRO	*.*.65176	24776
KEROLYN DELGADO MAIA	*.*.49110	24777
MARIA DOMINGAS DIAS DOS SANTOS FILHA DA SILVA	*.*.90306	24778
JESSICA ESTEVAM DA SILVA	*.*.06151	24780
BARBARA GOMES DO AMARAL	*.*.56140	24781
MARCOS LIMA MENDES	*.*.84104	24782
TAYNARA OHARA ALVES MOURA	*.*.85175	24784
RUBENILDA ALVES SANTOS	*.*.01137	24785
SILMO GONAALVES	*.*.89100	24786

DEBORA AMORIM DE SOUSA	*.42324	24788
EDIVALDO DIAS LIMA	*.40245	24789
KAROLLAINY DO NASCIMENTO MENDES	*.94152	24791
IVANILDA PEREIRA DE MATOS FREITAS SILVA	*.31120	24792
HAR MAGIDON ANDRADE	*.28137	24793
PAULO RICARDO ARAUJO DA SILVA	*.94175	24794
ROSILDA PEREIRA DE MATOS FREITAS	*.24100	24795
RAYLLA CHRISTINNY DOS SANTOS	*.83164	24796
POLLYANA FERREIRA BESSA	*.40179	24797
ANDRIELLE SARAIVA DE ARAUJO	*.95150	24799
RAIMUNDO NASCIMENTO REIS	*.96304	24800
JOAO VAZ DE ANDRADE NETO	*.62110	24802
JANUARIA INOCENCIA DE MAGALHAES	*.71191	24803
MARIA DO SOCORRO DE SOUSA VELOSO	*.67137	24804
AMANDA FERREIRA RAMOS SILVA	*.88100	24806
JESSICA LORANNE SANTOS DE SOUZA	*.07162	24807
CLEITON VALGADO GONAALVES RIBEIRO	*.76108	24808
ADAILDE DE SOUSA AQUINO	*.75111	24809
GASPARINA MENDES DE MORA	*.58172	24810
ANTONIO DIOLENO COUTINHO DE SOUZA	*.35260	24811
GABRIELA JULIANA MARTINS TELES	*.56180	24813
NAIR FRANCISCA FERREIRA	*.38168	24814
ZENAIDE NOGUEIRA DE SA	*.47191	24815
CINDY PIRES DA COSTA	*.97163	24816
CRISTIANE MARIANO DA SILVA	*.04135	24817
IARA JANAINA ALVES TOLEDO	*.30118	24818
ELISREGINA FRANCISCA FERREIRA	*.14187	24819
ANA VITORIA SOARES TEODORO DA SILVA	*.58100	24820
ADRIANA NAZARE SOUZA DE PAULA	*.32253	24821
MARCIEL RODRIGUES DA SILVA	*.67257	24822
ALINE MARIA BARBOSA DOS SANTOS	*.25122	24823
BRUNO ALVES BARROS	*.56161	24824
EZEQUIEL ALVES DA SILVA	*.40117	24825
WELLINGTON CARLOS RODRIGUES DA SILVA	*.74104	24826
KAIQUE BELMIRO TENORIO	*.80116	24827
THAIANE MEDEIROS DOS SANTOS	*.32504	24828

ABADIA GONCALVES RIOS	*.58100	24829
MECI PEREIRA DA SILVA	*.63172	24830
LILIANE DOS SANTOS DE SOUZA	*.44122	24831
FRANCIELLY DE SOUSA GOMES	*.82102	24832
SAMUEL BERNARDO	*.43100	24833
FABIOLA FERREIRA DOS SANTOS	*.26108	24834
ISABELLA BORGES ALVES	*.57155	24835
ESMAEL PAES LANDIM SOARES	*.32102	24836
ONIEL	*.71126	24837
MARIA DAS GRACAS FELICIANO BORGES	*.84104	24840
DANIEL DA SILVA VIANA	*.46110	24841
LUCILENE DA CONCEICAO SANTOS	*.01150	24842
EPAMINONDAS DE ALMEIDA SOBRINHO	*.51162	24843
SARAH NAUANNY RODRIGUES MATOS	*.50114	24844
ANA CAROLINE SOARES DOS REIS TELES	*.91199	24845
CLAUBYRENE DA SILVA RODRIGUES	*.02304	24846
SILAS MARTINS DA CUNHA	*.05178	24847
JOSE RUFINO DOS SANTOS	*.15105	24848
TALISON MAURICIO DE SOUSA	*.50113	24849
MAILSON OLIVEIRA DOS SANTOS	*.46520	24850
MARINETE DE OLIVEIRA XAVIER	*.64367	24851
ELAINE FERREIRA DE ARAUJO	*.70343	24852
LIDIA TEIXEIRA SILVA SOUZA	*.20153	24853
JULIANE PATRICIA LEAL DIAS	*.90140	24854
FRANCISCA CONCEIAAO SOUSA LUSTOSA	*.80143	24855
SILVANEIDE GOMES DA SILVA	*.38305	24856
DEYSE NUNES PEREIRA	*.38397	24857
KAMILA HEVELYN PAULA DE OLIVEIRA CARDOSO	*.63170	24858
MARIA ELIDIANE MENDONAA PEREIRA	*.03570	24859
KELVES MEDEIROS DOS SANTOS	*.74102	24860
MARCIA FERREIRA DE MORAIS	*.00180	24861
ROSALINDA DA SILVA SOUZA	*.93274	24862
ANDREIA SALES SOARES	*.71553	24863
INGRYD CASSIA DE JESUS RICARDO	*.89137	24864
ANA LUIZA TOME DOS REIS	*.23154	24865
CIRILINA NASCIMENTO DE SOUZA	*.74162	24866

JESSIKA TAVARES DE OLIVEIRA	*.75192	24867
ALAN YURI EUGENIO DE ALMEIDA	*.71170	24868
BRUNO BEZERRA SIQUEIRA DA SILVA	*.66170	24871
ANA PAULA NASCIMENTO DA SILVA	*.18100	24872
LEILIANE	*.45194	24873
ANAILSON DIOLINO MACIEL	*.41592	24874
VANDAILTON ALVES DE OLIVEIRA	*.53187	24875
RADANEZE ALVES DE MORAES	*.90115	24877
THALLYTA MAYARA PEREIRA RODRIGUES	*.75133	24878
MARINA OLIVEIRA DOS SANTOS	*.63109	24879
ANTONIA SALES SANTOS	*.38268	24880
GENILSON SOUSA MARTINS	*.98368	24881
RAYANE GOMES DE BRITO	*.29160	24882
ELIENAY FRANCISCA GOMES DE ANDRADE	*.48183	24883
INGRID NATHALLY ALVES DE SOUSA	*.23110	24884
FRANCIELMA RODRIGUES AVILAR	*.80301	24885
JULIANA CARVALHO DE OLIVEIRA MELO	*.05170	24886
MAGNA CARDOSO ALVES	*.13118	24887
JESSICA ALMEIDA BARBOSA RASMUSSEN	*.97110	24888
ALICIANE GOMES DE SOUZA	*.63579	24889
GEOVANA RIBEIRO VASCONCELOS	*.15226	24890
FRANCIELLY ALVES DE SOUSA MOTA	*.60122	24893
IRANELMA FERREIRA SOUSA	*.35107	24894
KELLY ALINE ALVES DE MELO	*.67140	24895
VAGNER RIBEIRO DE FRANCA	*.55104	24896
JOAO CARLOS ALVES MORAES COUTINHO	*.51179	24897
GABRIEL FERNANDO ALVES	*.01195	24898
LUCIANA EDWIGUES QUINTINO RODRIGUES	*.57109	24899
MIKAELLE FERNANDES BRANDAO	*.29204	24900
NEURA VIEIRA DA SILVA MORAES	*.17153	24901
RENATA HELEN ARAUJO	*.04134	24902
LIDIANE SILVA SOUSA	*.68120	24904
TATIANA PEREIRA DE OLIVEIRA	*.09262	24905
JESSICA PAMELLA MOREIRA DE MORAIS	*.23122	24906
MARIA APARECIDA DE SOUSA	*.83548	24907
VIVIAN CARLA DA SILVA PEREIRA	*.68106	24908

EDIVANIA MARIA DE SOUZA	*.*.56889	24909
INGRIDY CAROLINE AMADOR CAMPOS	*.*.98210	24910
MARCINEIDE ALVES BENTO	*.*.39842	24911
LUCIELLY ANGRA DA SILVA	*.*.16184	24912
SIMONE CARDOSO DA SILVA	*.*.72191	24913
ALEXANDRE MARTINS DE ALMEIDA	*.*.43130	24914
ERICA DIAS BARBOSA BATISTA	*.*.90162	24915
BEATRIZ DOS SANTOS FERREIRA	*.*.09395	24916
ANA CAROLINE DIAS ALEXANDRINO ARRIEL	*.*.27140	24917
THAISSA NAYARA DIAS ALEXANDRINO	*.*.61122	24918
LORRAINE PEREIRA SALGADO	*.*.56173	24920
LEONICE SOUZA BARBOSA	*.*.93215	24921
RICARDO SOARES	*.*.79115	24922
FERNANDO PEREIRA DE ALMEIDA	*.*.84172	24923
MARIANA BARBOSA DA CRUZ	*.*.83132	24924
MAURICIO BARROS DA ROCHA	*.*.81338	24925
INGRIDE MARTINS PEREIRA	*.*.86107	24926
RODRIGO XISTO DE SOUZA	*.*.03120	24927
ROSANGELA DE OLIVEIRA GONCALVES	*.*.19180	24928
ALISSON	*.*.60169	24929
FLAVIA DE SOUZA CARVALHO	*.*.83287	24930
LAYLLA OHANNA APARECIDA DE BRITO	*.*.43198	24931
CLEIDIENE GUARDA DA SILVA	*.*.08180	24932
DISINHA CARVALHO DOS SANTOS	*.*.30120	24933
GISELE DA SILVA PEREIRA	*.*.85111	24934
PEDRO HENRIQUE ALVES DA SILVA	*.*.30166	24935
LORENA BARBOSA DA SILVA	*.*.74114	24936
FRANCISCA SOARES DE FREITAS FILHA	*.*.24191	24937
LORENA SANTOS ROSA AGUIAR	*.*.45178	24938
VITOR MARTINS MARQUES	*.*.21173	24939
ANA MARIA ALVES	*.*.08100	24940
SOLANGE BORGES NASCIMENTO	*.*.01300	24941
JAQUELINE DE OLIVEIRA DA COSTA	*.*.20223	24942
MARLETH SOUSA DE LIMA	*.*.69234	24943
PAULA REGINA PINTO	*.*.41152	24944
ANDREIA DE FATIMA FERREIRA MACEDO	*.*.24124	24945

JONIELSON DA SILVA DA COSTA	*.*.39268	24950
MARIA ANTONIA DE SOUSA NUNES DA SILVA	*.*.54163	24951
JESSIKA DE SOUSA LIMA OLIVEIRA	*.*.79115	24952
JANAINA DE SOUSA SILVA	*.*.22361	24953
LUCAS GOMES DE SOUZA	*.*.97884	24954
BRUNA DANIELE HELENA DA SILVA	*.*.93164	24955
ALEXANDRE LACERDA DE OLIVEIRA	*.*.44287	24956
CRISTIANE GOMES PEREIRA	*.*.65220	24957
MARCIONE SANTOS DA SILVA	*.*.79239	24958
TAMIRA CRISTINA DOS SANTOS SILVA	*.*.64169	24959
MARIA DOURIVAM MACHADO MOREIRA	*.*.99120	24960
LUCIANA FELIX DOS SANTOS	*.*.12407	24961
VITORIA CRISTINA	*.*.99174	24962
SUELLEN REGINA DE FREITAS VIEIRA MAROCOLO	*.*.40109	24963
TAIZ HELENA DIAS DE MATOS	*.*.25125	24964
NAYHARA GOMES DA SILVA SANTANA	*.*.35108	24965
ANTONIA VANIELMA FERNANDES DOS REIS	*.*.63191	24966
MARIA SEVERINA DINIZ FRAZAO	*.*.68819	24967
CRISTIANE SILVA BERNARDO	*.*.21167	24968
DEIDEANE SILVA SERRAO	*.*.13309	24969
SHIRLENE ARAUJO DE ALMEIDA	*.*.52134	24970
ELIDA PRINCI DE OLIVEIRA	*.*.81120	24971
HELITA JUSTINIANO ARAUJO	*.*.33112	24972
LEIDIANE NUNES DE SOUSA	*.*.90104	24973
JULIANA ALVES BATISTA	*.*.85177	24974
MARIA ADELANIR BRUNES	*.*.32172	24975
JEFERSON CARLOS BARBOSA CONSTANTINO	*.*.10113	24977
BEATRIZ DAMASCENO PARREIRA	*.*.02130	24978
ANA SARA LUZ GONAALVES SOUSA	*.*.31192	24979
JAKELINE SILVA ALMEIDA	*.*.76156	24980
DOMINGAS INEZ DA SILVA	*.*.90287	24981
NERCI NUNES RAMOS	*.*.41191	24982
IVANILDE PONTES DE MIRANDA	*.*.42191	24983
KAMILLA LINA SILVA	*.*.38165	24984
LUCILENY MARCIA GONAALVES DE SOUSA	*.*.53130	24985
EMILY KETHLEEN DA SILVA DE ANDRADE	*.*.45212	24986

LETICIA MIRANDA RODRIGUES MORAIS	*.*.57110	24987
DIANE BORGES DE SOUZA	*.*.92128	24988
ANA GABRIELA FERREIRA DO NASCIMENTO	*.*.33109	24990
ARYANE DIVINA GONZAGA MACHADO	*.*.39148	24991
IRENE VIEIRA VALENCA	*.*.70334	24992
ANNA CLARA PEREIRA LIMA	*.*.69128	24993
EMILIA DA SILVA GOVEIA	*.*.96268	24994
LUCILENE XAVIER CARDOSO	*.*.93128	24995
LARA GIOVANA SOUZA MIRANDA	*.*.73114	24996
BRUNA DA SILVA MELO	*.*.54519	24997
ZORAI PONTES DOS SANTOS	*.*.71167	24998
FABIANA MEZENGA	*.*.29110	24999
FERNANDA CARDOSO TORRES	*.*.74555	25000
FERNANDA DE LIMA FERREIRA	*.*.57149	25001
ALINE FERRO DE SOUSA	*.*.84313	25002
ANNA JULLYA BARBOSA FERNANDES	*.*.44116	25003
EDUARDA GABRIELA SOUZA SEABRA	*.*.93196	25004
RUTH APARECIDA SILVA	*.*.46170	25005
ERICK DUARTE DIAS	*.*.55609	25006
ANDRE LUIZ DOS SANTOS REIS	*.*.63221	25007
RENATA KETELLYN MACHADO SOARES	*.*.87164	25008
MARCOS LACERDA MARTINS LIMA	*.*.59115	25009
MARIA ISABEL RIBEIRO DA SILVA	*.*.81149	25010
BELCHIOR RODRIGUES SANTOS	*.*.40144	25011
ELEUSA DE SOUZA MORAIS	*.*.02104	25012
JOSE ARMANDO SOUSA ARAUJO	*.*.83330	25013
MARIA DIVINA DIAS DE SOUSA	*.*.91143	25014
LUZIA DIAS DE SOUSA OLIVEIRA	*.*.03147	25015
SOENON MARCELINO PIRES	*.*.26104	25016
RAINNY DE ASSIS SILVA	*.*.31197	25017
MILENA DE OLIVEIRA LOPES	*.*.35104	25018
RAINANDA DE ASSIS SILVA	*.*.26179	25019
DORVALINA BRAZ MESSIAS	*.*.23167	25020
JENNIFER LORRAINY QUEIROZ DE ARAUJO	*.*.99101	25021
KAROLAYNE PACHECO DA COSTA	*.*.73100	25022
JOSEFINA JOSE DA SILVA	*.*.71112	25023

ANTONIA NUNES DA SILVA	*.*.94152	25024
ESTER ALVES XAVIER DA SILVA	*.*.21186	25025
NEUDILENE NASCIMENTO PINHEIRO	*.*.64378	25026
VITOR HUGO RAMOS DO NASCIMENTO	*.*.87161	25027
WESLEY PEREIRA MELO	*.*.97195	25030
NATALIA LIMA DOS SANTOS	*.*.66112	25031
WANDA SILVA SAMPAIO DO NASCIMENTO	*.*.01155	25033
MARCELO GOMES DA SILVA	*.*.72100	25034
NOEMY ANESIO TRISTAO	*.*.99175	25035
JULIANA GABRIELA FERREIRA FERRAZ CRESTANI	*.*.22155	25036
MACIEL XAVIER FARIAS	*.*.71234	25037
RAFAELA LIDIA	*.*.39112	25038
SIMONE BRANT DE ARAUJO	*.*.38272	25039
LUANA CARLA MARIA DE JESUS SANTOS	*.*.66194	25040
PRISCYLLA MONTEIRO NASCIMENTO	*.*.65110	25041
GABRIELLA PEREIRA MESQUITA	*.*.40193	25042
TELRIA KELLY SOUZA MOTA	*.*.62151	25043
KAMYLLA	*.*.91141	25044
VERISMAR DA CONCEIAAO SILVA	*.*.16192	25046
FERNANDA NAONY ALVES BARBOSA	*.*.69234	25047
GLENDA MORGANA SOUSA GOMES	*.*.14215	25048
HELOISA VIEIRA DE OLIVEIRA	*.*.86137	25049
EZIRLENE DA SILVA LIMA	*.*.53168	25050
GABRIEL OLIMPIO DE OLIVEIRA	*.*.29161	25051
FERNANDO PAULINO ALVES	*.*.96168	25052
THAIS GONAALVES DOS REIS FERNANDES	*.*.34129	25053
ANA PAULA LIMA PEREIRA CORDEIRO	*.*.47159	25054
MARLENE FRANCISCA DA SILVA	*.*.75100	25055
PAULO HENRIQUE FREITAS ROCHA	*.*.38170	25056
MARILZA DE ALMEIDA FERREIRA	*.*.34130	25057
GERCYANE MENDONCA LEONEL	*.*.29100	25058
ANDRESSA SILVA ARAUJO	*.*.10147	25059
LARISSA BORGES DE DEUS	*.*.89144	25060
JOAO OLIVEIRA DA SILVA	*.*.05172	25061
HUDSON WARLEY LINS SILVA	*.*.03104	25062
CARLOS DE JESUS CARMO COELHO JUNIOR	*.*.49369	25063

LUANA DUTRA MACEDO	*.*.73298	25064
NAIMAR BANDEIRA ALVES	*.*.06124	25065
DELMA PINHEIRO DE SOUZA	*.*.40197	25066
TAYANE MARQUES DA SILVA	*.*.45167	25068
TARTANHA LOBO LEME	*.*.47115	25069
MARCIA DRIELLE MARTINS DO NASCIMENTO	*.*.71117	25070
ANA PAULA DO CARMO HELENO	*.*.53159	25071
MAYKON SILVA SCHIMIDT CADO	*.*.26197	25072
KATIA BANDEIRA GOMES	*.*.62120	25074
MARIA RAIMUNDA SILVA	*.*.48372	25075
VANUZA DOS REIS SOUSA	*.*.49305	25076
THALIA SOUZA OLIVEIRA	*.*.06208	25077
CAMILA RIBEIRO DA CRUZ	*.*.41203	25078
LUCIANA APARECIDA DA SILVA	*.*.94134	25079
PALOMA DE SOUZA ROCHA	*.*.57185	25080
WILSON LEVICSTON	*.*.46138	25081
SOLANGE MARIA MORAES DA LUZ	*.*.20204	25082
ROSILENE REIS GUIMARAES	*.*.49148	25083
WILLIAM PINTO MACHADO	*.*.85100	25084
WANESSA DAMASCENO DE OLIVEIRA	*.*.93140	25085
ISADORA PEREIRA DE MELO	*.*.83156	25086
CLEBERSON FERNANDES PEREIRA	*.*.81194	25087
THALITA VITORIA MARANHA DA SILVA	*.*.59112	25088
FLAVIO XAVIER DA SILVA	*.*.69168	25089
POLYANNA DOS REIS SOUSA	*.*.67102	25090
ROSALIA CARVALHO NASCIMENTO	*.*.05330	25091
SARAH HELLEN CRUVINEL DE OLIVEIRA	*.*.42114	25092
JORDANA BRITO LIMA PEREIRA	*.*.70173	25093
JULIO CESAR PRIVADO CABRAL	*.*.50330	25094
LAIANE RODRIGUES DIAS	*.*.18139	25095
CLAUDILENE DELFINO	*.*.88109	25097
SILVANA DE CARVALHO	*.*.11291	25098
KENNIA MATOS DE OLIVEIRA	*.*.49120	25099
ELIANE RODRIGUES DA SILVA	*.*.16100	25100
WESLEY ALVES DOS SANTOS	*.*.94114	25101
ISABELLA FERREIRA DUARTE	*.*.56163	25102

NATHALYA SOARES DONATO	*.*.95120	25103
KAROL KAREN DA SILVA ALMEIDA	*.*.86120	25104
ERBYANA DA SILVA LIMA SANTOS	*.*.90496	25105
NAIANE SOUZA CABRAL	*.*.92151	25107
MARIA IZABEL SOUZA SANTOS	*.*.68168	25108
CRISLAINE GRACINO ARAUJO	*.*.24156	25109
VALDIVINA RIBEIRO DE MATOS	*.*.53170	25110
CLEIDSTON GREGORIO FAGUNDES	*.*.47128	25111
LUIZ CARLOS COSTA	*.*.87322	25112
ANTONIA DOS SANTOS RODRIGUES	*.*.72315	25113
JOSEFINA DE FATIMA BARBOSA	*.*.40115	25114
EUMA VALVERDE DOS SANTOS	*.*.56576	25115
GUSTAVO FREIRE SOARES	*.*.56192	25116
OSMAR PIO DOS PASSOS	*.*.76104	25117
MARISTELLA RODRIGUES LOPES	*.*.10151	25118
FRANCINALVA DA CRUZ CARNEIRO DE OLIVEIRA	*.*.91179	25119
RENATA DOS PASSOS REZENDE	*.*.68110	25120
ANA GABRIELLA PEREIRA	*.*.17138	25121
DANIELA CARDOSO DE CAMARGO	*.*.90189	25122
POLIANA CONCEICAO DA SILVA	*.*.97333	25123
FLAVIO BALDUINO DA SILVA	*.*.75107	25124
PATRICIA DA CONCEIAAO SILVA	*.*.13376	25125
JACQUELINE BRITO ALVES	*.*.83190	25126
MARIA DA PAIXAO ALVES MORAES COUTINHO	*.*.51120	25128
LAYLLA	*.*.07106	25129
VALDENIA DA SILVA COSTA	*.*.35135	25130
SONIA PEREIRA DE SOUZA	*.*.40197	25131
GILDACI SOUZA DE ALENCAR	*.*.41102	25132
DAIANI TRESBACH RIBEIRO	*.*.59024	25133
JULIANA FERREIRA BORGES	*.*.70140	25134
RAYANNE OLIVEIRA DOS SANTOS	*.*.84155	25135
RAQUEL CRUVINEL PEREIRA	*.*.36167	25136
AMANDA MONITIELY SILVA DOS REIS	*.*.32120	25137
ELAINE MARIA DE PAULA XAVIER	*.*.58220	25138
MARIA CLARA CRUVINEL DE OLIVEIRA	*.*.46101	25139
ADRIANA SOCORRO BEZERRA LIMA	*.*.73108	25140

ADRIELE BARROS DOS SANTOS SOARES	*.09326	25141
GABRIELA ALMEIDA DOS SANTOS	*.65202	25142
WANESSA BARBOSA LEAO	*.86115	25143
APARECIDA DE SOUSA LIMA MENDES	*.10107	25144
YAN CAETANO NUNES	*.67170	25145
DANIELI DA SILVA MONTEIRO	*.05289	25146
LUCINEIDE SOARES DA SILVA	*.46104	25147
NATALIA LIRA DE SOUSA	*.08143	25148
WALDELY IRENE DE FREITAS	*.94120	25150
GABRIELA DE SOUZA REIS	*.33130	25151
DERIK ALVES DE SOUZA	*.46374	25152
ROBERTA OGENIO DA SILVA	*.39152	25153
DANIELA DE ASSIS SPINDOLA	*.14162	25154
ANA CAROLINA CASTILHO	*.21865	25155
CONCEIAAO DE MARIA DOS SANTOS REGO	*.82362	25156
HELEN CRISTINA SILVERIO DE LIMA	*.32123	25157
MARLEIDE BENTO SILVA	*.67114	25158
TAMIRES BRITO XAVIER	*.68120	25159
BRUNA ALVES DE SOUZA	*.01101	25160
TAYANE CARULINE GOMES E SILVA	*.96131	25161
ANDRELINA CORREA DE CAMARGO RODRIGUES	*.86134	25162
MARIZE DE CARVALHO DE SOUZA	*.26115	25163
MAIRA TACIA SOUSA SANTOS	*.18340	25164
CLAUDIA PEREIRA DE SOUSA	*.20153	25165
ELIENE MOREIRA DE ALMEIDA	*.87571	25166
FABIA XAVIER DA COSTA	*.22234	25167
MARIA APARECIDA FONSECA	*.51115	25168
SARA VANDERLEI DA SILVA COSTA	*.60352	25169
JESSICA DA SILVA FRACASSO	*.90193	25170
MARIA NASCIMENTO DE MELO BRANDAO	*.54202	25171
JOAO VICTOR BARBOSA MACIEL VICTOR	*.46103	25172
ANA PAULA DA SILVA ALVES	*.98130	25173
MARIA GEANNE COSTA DE SOUSA	*.31300	25175
BRENNA VITORIA RODRIGUES CUNHA GOMES DA SILVA	*.27107	25176
PATRICIA SILVA DE ALMEIDA	*.41192	25180
SOLANGE PESSOA DO NASCIMENTO	*.15208	25181

ARI PINTO DA SILVA	*.*.86502	25182
RHAVENNA JAQUELINNE BATISTA	*.*.64191	25183
FABIO ALMEIDA DA SILVA	*.*.93685	25184
HELEN CRISTINA FERREIRA MARTINS	*.*.35380	25185
TAINARA KELY DE CASTILHO AGUIAR	*.*.54191	25186
PATRINE BATISTA PEREIRA	*.*.61152	25187
THIAGO DIVINO JORGE ANASTACIO	*.*.70138	25189
ELISANGELA DA SILVA GUIMARAES	*.*.73147	25190
CRISTIANE LEE FERREIRA	*.*.41149	25191
MARJORY KELLY ROSA SILVA CARVALHO	*.*.75171	25192
TUAYNE STEFANY DE JESUS	*.*.87110	25193
ANAYS	*.*.53176	25194
JEISSE PEREIRA GONAALVES	*.*.65121	25195
JHENIFER HAYANE TOMAZ MIRANDA SILVA	*.*.17100	25196
ELIZANETE FERREIRA BENICIO	*.*.43354	25197
LUCIANO DO NASCIMENTO	*.*.24509	25199
GLAUCIA GONAALVES DE CARVALHO	*.*.21191	25200
KATIA PATRICIA ARAUJO FREITAS	*.*.04115	25201
MARIA LUCIA ALVES DA SILVA	*.*.77120	25202
PATRICIA SILVA DE OLIVEIRA	*.*.55190	25203
ELLIS VANHA RIBEIRO DE SOUZA	*.*.32200	25205
EMILAINÉ LUIZA DA CRUZ	*.*.39107	25206
LUIS CARLOS DE SOUSA DE MIRANDA	*.*.23377	25207
ERICELIA VILLACA DA CRUZ	*.*.82104	25208
GABRIELA VIEIRA DE PAULO ALMEIDA BERARDO	*.*.33180	25209
CRISTIELLEN RODRIGUES QUEIROZ	*.*.65260	25210
INGRID MAIKELLY DA SILVA GONAALVES	*.*.42291	25211
WILMA JESUS COSTA	*.*.23506	25212
MONIQUE CRISTINA DE JESUS PEREIRA	*.*.61173	25213
RAFAEL HENRIQUE DA SILVA ALVIM	*.*.95103	25214
LAYS ADRIANE NOVAIS DE ANDRADE	*.*.35110	25215
DILCA ALVES CORREIA	*.*.92153	25216
RITA DE KASSIA DANTAS DOS SANTOS	*.*.57166	25217
BEATRIZ DA SILVA MUNIZ	*.*.63132	25218
ERICA SOUZA DE JESUS	*.*.92107	25219
JANAINA XAVIER OLIVEIRA LIMA	*.*.26105	25220

JOELMA RODRIGUES DOS SANTOS	*.*.95278	25221
CAMILA SILVA LIMONTTI	*.*.09114	25222
LARA CRISTINA DE DEUS OLIVEIRA	*.*.50146	25223
LETICIA SILVA SANTOS	*.*.14198	25224
GLEICE MIRANDA VALERIANO	*.*.56172	25225
DIEGO MARX ALMEIDA	*.*.48153	25226
DENISE SANTA ROSA PEREIRA	*.*.54237	25227
MARIA DIVINA DA SILVA SOARES	*.*.77166	25228
VANESSA FRANCISCA SILVA DOS SANTOS	*.*.50601	25229
CUSTODIO RODRIGUES DE CARVALHO	*.*.27368	25230
TAIANY DE CARVALHO OLIVEIRA	*.*.52181	25231
ROZILDA MACIEL DE SOUZA	*.*.02202	25233
WILSON LUCIO DA SILVA	*.*.48120	25234
JOSE MAYCK XAVIER DO NASCIMENTO	*.*.50221	25235
MIKAEL RODRIGUES DE JESUS DIAS	*.*.80150	25236
EUDENE RODRIGUES ALVES	*.*.00159	25237
VANESSA CHAVES DE ANDRADE SOUZA	*.*.00350	25238
ADNA VANESSA GARCIA DO COUTO	*.*.27176	25239
EDNORA DO SOCORRO BARBOSA VILHENA	*.*.54215	25240
ELVIRA PEREIRA VALADARES	*.*.00149	25241
ANDREA SAMPAIO RIBEIRO	*.*.92104	25242
LAILSON PORTO SANTOS	*.*.10188	25244
VERONICA LEIVINO DE SOUSA	*.*.72105	25245
LUCIANA ALVES DE PAULA	*.*.62601	25246
RONIEL RODRIGUES DE SOUSA	*.*.94101	25247
VALDILENE FERNANDES DE SOUSA	*.*.98173	25248
KAREN ARAUJO AGUIAR	*.*.07138	25249
NARA CRISTINA MELO SALES	*.*.77177	25250
ROSANGELA DE REZENDE MACHADO	*.*.15106	25251
MARINALVA MENEZES DOS ANJOS LAZZARIN	*.*.40115	25252
ALZIRA CLEIA DOS SANTOS RODRIGUES SILVA	*.*.01377	25253
PAULO VINICIUS MENEZES DOS ANJOS ARAUJO	*.*.24177	25254
MARIA HELENA FRANCISCA DE MACEDO	*.*.16153	25255
JOHN WENDER FERREIRA DE JESUS	*.*.61105	25256
NISVANIA TERCENIO SANTANA	*.*.80110	25257
BRUNA MORAES TEIXEIRA CARVALHO	*.*.55199	25258

RAILMA MOREIRA DA SILVA	*.*.74134	25259
ANA CAROLINA FREITAS DE JESUS	*.*.23128	25260
ELIANE FELICIA DA SILVA	*.*.50108	25261
KELLY CAETANO MARTINS	*.*.48929	25263
CARLA BENTO TAVARES	*.*.99150	25264
JESSICA KARLLA MARTINS ALMEIDA	*.*.88154	25265
NILTON DE SOUZA AMORIM	*.*.47100	25268
DULCE CAVALCANTE GOMES DE LIMA	*.*.88100	25269
RAIMUNDO NONATO DOS SANTOS	*.*.69399	25270
HELLEN CRISTINA LUCAS DE CARVALHO	*.*.91164	25271
CLEIDE PEREIRA RAMOS	*.*.18172	25272
FABIANE GONCALVES DA SILVA	*.*.89193	25273
WILLIAM CESAR CORREIA JUNIOR	*.*.56134	25274
BRUNO ROSA DE SOUSA	*.*.27100	25275
MARIA FRANCIENE NASCIMENTO DOS SANTOS	*.*.59303	25276
JUNIO RIBEIRO BUENO	*.*.63105	25278
ROSIMAR ALVES DOS SANTOS	*.*.54154	25280
MARIA ODETH DOS SANTOS	*.*.44115	25281
JAINÉ OLIVEIRA DA SILVA	*.*.56159	25282
BEATRIZ MEDEIROS DE CARVALHO	*.*.98197	25283
JULIO ADRIANO LOPES OLIVEIRA	*.*.58145	25285
MIKAELLE CONCEIAAO PAIVA	*.*.09148	25286
AGUINALDO FERNANDES PEIXOTO	*.*.60172	25287
JEOVANA KESIA POLICARPO SILVERIO	*.*.55141	25288
HELLEN ADRIANE PEREIRA VILAAA	*.*.71180	25289
MARLY ROCHA DE SOUSA	*.*.69104	25290
NERY PEREIRA DA ROCHA	*.*.	25291
ROZINEIDE GOMES DA SILVA	*.*.87808	25292
MARLEIDE RODRIGUES DA SILVA	*.*.33137	25293
LADY DAIANA SILVA CARVALHO	*.*.24140	25294
DAIANE DA SILVA CIRQUEIRA	*.*.49138	25295
JANICE FERREIRA LIMA	*.*.87199	25296
IRLANDIA PEREIRA DA SILVA	*.*.21321	25297
JESSICA SIQUEIRA LEMES	*.*.83101	25298
ANA PAULA SOUZA LOUREDO	*.*.77164	25299
MAURICELIA DA SILVA SANTOS	*.*.80106	25301

ROGERIO SILVA LOPES	*.*.38107	25302
LARA MOREIRA ALVES	*.*.99191	25303
RENATA VAZ PINTO	*.*.61172	25304
MATEUS LERY PINHEIRO RIBEIRO	*.*.21194	25305
DANIELA BRUNO DE OLIVEIRA	*.*.40109	25306
ELISABETH DE BRITO DA SILVA GUEDES	*.*.89139	25307
WATILLA LEILA DE SOUSA	*.*.61100	25308
GERALDO BRAZ DA SILVA	*.*.14120	25309
DONIZETE MOREIRA DOS SANTOS	*.*.13168	25310
JULIANA CRISTINA FLORIANO	*.*.59168	25311
ANA PAULA OLIVEIRA DA CRUZ	*.*.87108	25312
WILLIAN DE AZEVEDO MOLINA	*.*.29180	25313
WANESSA LIMA DUARTE ABADIO	*.*.31168	25314
BRUNA FARIA HOLANDA	*.*.52100	25315
GABRIELY CANEDO OLIVEIRA DE ARAUJO	*.*.31106	25316
IARA DE JESUS SILVA	*.*.69305	25317
MAYARA LILIA CARVALHO DE SOUZA	*.*.30384	25318
LARA SIRQUEIRA DE JESUS	*.*.70102	25319
ANA CAROLINA F DIAS DE OLIVEIRA	*.*.25167	25320
WILLIAN PEREIRA DOS SANTOS	*.*.40115	25321
JULHA GABRIELA CARVALHO MALUF	*.*.14122	25322
DEMETRIUS DOS SANTOS SILVA	*.*.77737	25323
ECLESIA ANTUNES GONAALVES LIMA	*.*.73192	25324
FRANCIEL ARAUJO DA SILVA	*.*.89131	25325
MARIANGELA DE PAULA MACHADO	*.*.58104	25326
NILCEMAR FARIAS BUENO	*.*.16120	25327
FABIO RIBEIRO DE CARVALHO	*.*.27819	25328
DANIEL BRUNO PEREIRA	*.*.05120	25329
ROSA MARIA BRAGA DA SILVA	*.*.65168	25330
MARIA APARECIDA RODRIGUES DA COSTA	*.*.06204	25331
JANAYNA SANTOS DA SILVA MENDES	*.*.21188	25332
ANDRE CASTRO DA SILVA	*.*.53291	25333
TATE HELE DOS SANTOS JORGE	*.*.71287	25334
JOAO EUDES DA SILVA JANSEN	*.*.11163	25335
THAINAN SOUZA OLIVEIRA	*.*.73157	25336
FABIANA ALVES GUEDES ANDRADE	*.*.63122	25337

ELIZANDRA RAYSSA DA SILVA FREIRE	*.*.51107	25338
JENIFFER STRAUBER REIS	*.*.86158	25339
SANDRA MARIA DE OLIVEIRA	*.*.09172	25340
LUCIANO LOPES DA COSTA	*.*.70144	25341
KATHELLYN BORGES DE OLIVEIRA	*.*.16162	25343
BEATRIZ MORAES VIANA	*.*.79793	25344
ANANDA CORREIA DA COSTA OLIVEIRA	*.*.77146	25346
JEANI DE ARAUJO ALENCAR	*.*.30112	25347
NOROY SARDINHA DOS SANTOS	*.*.59141	25348
VERA LUCUIA DE OLIVEIRA PINHEIRO	*.*.05004	25349
ANA PAULA SOUSA DE MENESES CALDEIRA	*.*.34205	25350
ANA KELLY LEAO PONTES CAMILO	*.*.60168	25351
MARIA DIVINA RODRIGUES LIMA	*.*.23122	25352
KALLIANE FARIAS DA SILVA	*.*.57120	25353
NAYARA RODRIGUES DIAS	*.*.07129	25354
EDIANE CASTRO PRIMO	*.*.36156	25355
JOHANA JOSEFINA PEREIRA ROMERO	*.*.44262	25356
NATHALIA HUANA VIEIRA DE SOUZA	*.*.89165	25357
CRISTINA GOMES SIQUEIRA	*.*.09163	25358
BRUNA GABRIELA DA COSTA MOREIRA	*.*.66103	25359
NATHALIA STHEFANNY BARBOSA DA SILVA	*.*.67160	25360
ELISANGELA OLIVEIRA FLORENTINO	*.*.65153	25361
ANA CLAUDIA SANTOS DA SILVA	*.*.17155	25362
JULIANA ALMEIDA DE SOUSA	*.*.49370	25363
JACIRA PEREIRA DOS SANTOS	*.*.53106	25364
FRANCIELE PEREIRA DA SILVA	*.*.20152	25365
WALERIA JUSTINA CUSTODIA	*.*.15135	25366
JORDANA LUIZA NASCIMENTO	*.*.92161	25367
KAREN FERNANDA ALVES DOS SANTOS	*.*.73110	25369
BRENDA LIMA SARAIVA CASTRO	*.*.54184	25370
ROSANGELA OLIVEIRA GOMES	*.*.91234	25371
RUTH PEREIRA DA SILVA	*.*.57540	25372
ALDAERICA SILVA DE MATOS	*.*.85124	25373
ELIVANIA RODRIGUES DOS SANTOS	*.*.97111	25374
FRANCISCO DE ASSIS PINHEIRO	*.*.05591	25375
ANGELA MENDES DE MOURA	*.*.68061	25376

JENIFFER FARIAS NASCIMENTO	*.*.61129	25377
EILYN VIRGINIA FARFAN HERNANDES	*.*.46277	25378
PATRICIA RODRIGUES FALCAO	*.*.68110	25379
PATRICIA ALVES BARBOSA	*.*.26159	25380
SABINA RODRIGUES DE JESUS SANTOS	*.*.96182	25382
CELIA CRISTINAS FRANCISCA DE BARROS	*.*.39147	25383
RAPHAEL SILVA	*.*.00127	25384
VALERIA CRISTINA AMORIM SANTOS	*.*.21208	25385
TANIA MARIA SILVA CARDOSO	*.*.87168	25387
AMANDA LETICIA BARBOSA DA SILVA	*.*.66198	25388
DHIULIANA SILVA DO AMARAL	*.*.48105	25390
ANDREIA CRISTINA GOMES BRAINER	*.*.11894	25392
GESSICA PEREIRA DA SILVA SANTOS FERRAZ	*.*.87176	25393
EULA CRISTINA DA SILVA	*.*.81102	25394
SANY MARTINS CARVALHO	*.*.81150	25395
DHIELI DA CONCEICAO CRUZ	*.*.47200	25396
JOSILENE SILVA ARAUJO	*.*.63301	25397
FERNANDA GOMES RAMOS	*.*.81147	25398
LEONARDA RIBEIRO NEVES	*.*.24500	25401
THAIS ALVES AMORIM DOS SANTOS	*.*.53114	25402
ELIZANGELA CRISTINA DE MELO RIBEIRO	*.*.83115	25403
ERIKA CONCEIAAO BRITO	*.*.06166	25404
ADRIANA DIAS DA SILVA	*.*.03171	25405
LUCIMEIRE MARIA SILVA	*.*.89153	25406
TATIANE RODRIGUES DE MELO	*.*.20168	25407
JOSIANA MARIA DA SILVA	*.*.03150	25408
LETICIA SARDINHA DOS SANTOS	*.*.06178	25409
ANA RITA ALVES DE SAUZA	*.*.91104	25410
CEZAR	*.*.73100	25411
CLEONETE ALECRIM DA SILVA	*.*.50104	25412
WANESSA NUNES DOS SANTOS	*.*.60196	25414
WELKS SILVA DE OLIVEIRA	*.*.45367	25415
QUESIA GEMIMA ANDRADE SANTANA	*.*.13197	25416
FERNANDA CANDIDA PEREIRA	*.*.17192	25417
DAIANE DA SILVA FEITOSA	*.*.99145	25418
MARIA EUNICE DE SOUZA BARBOSA	*.*.05100	25419

JENNIFER ALMEIDA CAVALCANTE	*.54138	25420
PRICILA APARECIDA MENDES	*.37127	25421
HYTALLO BERTODE SILVA	*.28123	25422
ADRIANA MARTINS SIMOES MARQUES DA SILVA	*.81141	25423
ANTONIO CARLOS ANDRADE DE CARVALHO	*.41326	25424
CAMILA DA CONCEICAO FERREIRA DE SOUSA	*.19186	25425
RENATO BARBOSA TELES	*.58131	25426
WESLEY PEREIRA DE OLIVEIRA SANTOS	*.96154	25427
NAIARA DA SILVA CHAVES	*.07130	25428
CARLIJANE BARROSO SILVA GOMES	*.91207	25429
CRISTINA ALBUQUERQUE ALBANO	*.80268	25430
LUCELY PEREIRA MASCARENHAS	*.71182	25431
MARIA DE FATIMA DA SILVA ESTEVAN	*.52424	25432
IVAN GUNDIM DE CARVALHO	*.21120	25433
ALDO FERNANDES LIMA	*.66117	25434
SONIA MARIA ALVES	*.07168	25435
ANASTACIO ALVES DA COSTA	*.50130	25436
LUANNA PEREIRA LIMA DE SOUZA	*.98137	25438
CARLA PATRICIA DA ROSA JESUS	*.41100	25439
GRASIELE ALVES DE MENEZES	*.67131	25440
YASMIN RODRIGUES DA SILVA	*.41119	25441
ANTONIO PEREIRA RAMOS	*.86169	25442
FERNANDO SILVA MONTEIRO	*.20813	25443
EDNA JOSY BRITO HENRIQUE	*.14160	25444
DHIENIFFER ARIANY DE SOUSA SILVA	*.45184	25445
ROSANA DE OLIVEIRA REZENDE	*.30147	25446
CAMILA CRISTINA MORAES DA SILVA	*.05173	25447
JESSICA ALVES GOMES DA SILVA	*.60112	25449
ELISIANNE FERNANDES RODRIGUES	*.70102	25450
LARYSSA VIEGAS DE OLIVEIRA	*.31166	25451
LORHAN MORAIS GOMES	*.55100	25452
JEANE TAVARES DE OLIVEIRA	*.09130	25455
JORGEVAL MARTINS GODINHO	*.59140	25456
ROSIMEIE VAZ PINTO	*.27153	25457
RITA DE CASSIA PEREIRA DA SILVA	*.22159	25458
IZADORA ALVES SILVA	*.55160	25459

IVANILDES GOMES DA SILVA	*.*.16149	25460
CELESTE CARDOSO DE JESUS	*.*.63197	25461
GRACIELE ALVES ARAUJO	*.*.06329	25462
NILDA RODRIGUES DA SILVA	*.*.30172	25463
PETERSON ALVES PEREIRA	*.*.91181	25464
MARIA DA GUIA ALVES DE OLIVEIRA	*.*.20104	25465
LORENA RODRIGUES DE REZENDE	*.*.57170	25466
ALDEMISA DOS SANTOS SOUSA	*.*.04201	25467
PATRICIA FREITAS DE OLIVEIRA	*.*.15139	25468
DEVALDINA LIMA DOS ANJOS MARAIS	*.*.51149	25469
ANTONIA DA CRUZ SOUSA	*.*.64343	25471
ISMENIA SORAYA SOUZA OLIVEIRA BUENO	*.*.60150	25473
MONICA GONAALVES DE SOUZA	*.*.44139	25474
ANNE PRISCYLA NORONHA RIBEIRO	*.*.87160	25475
KEREN HAPUQUE GONAALVES CASSIMIRO	*.*.65100	25476
CLEIDIVANIA MOURA CARDOSO PEREIRA	*.*.33170	25477
ELCIMARA SILVA FERREIRA	*.*.27187	25478
MARCELA CRISTINA FERREIRA	*.*.93149	25479
THAYNARA DE OLIVEIRA SOUZA	*.*.79191	25480
POLYCASSIO ANDRADE SOUZA	*.*.91182	25482
ANA CRISTINA DOS SANTOS FERREIRA	*.*.00159	25483
DARLENE SILVA DOS SANTOS	*.*.69170	25484
KLEIDINEIA FERREIRA VAZ	*.*.60176	25485
ELIANE BRAZ DE ALMEIDA SOARES	*.*.55168	25486
ELIZANGELA RODRIGUES DA SILVA	*.*.98155	25487
LILIANE PORTILHO FERNANDES MARINS	*.*.90104	25488
LORRAYNE PAULA RODRIGUES DOS SANTOS CARDOSO	*.*.73192	25489
MARIA DO CARMO MELO GONCALVES	*.*.52191	25490
PATRICIA APARECIDA BARBOSA	*.*.31130	25491
TALITA GOMES CARVALHO LIRA	*.*.07185	25492
SAMARA FREITAS DE ALMEIDA	*.*.53249	25493
MATEUS PEREIRA DA SILVA	*.*.30162	25494
DORACINA LINA DOS SANOS	*.*.67141	25495
SCARLATE THALIA BEZERRA DA SILVA	*.*.81146	25496
IARA CARVALHO DE OLIVEIRA SILVA	*.*.44110	25497
DENILDA PIMENTA DA SILVA	*.*.76153	25498

NATAN FELIPE MENDES DO NASCIMENTO	*.*.08173	25499
GABRIELLA ALVES COSTA MARTINS SENA	*.*.73181	25500
BRUNA GONAALVES LEONARDO	*.*.48170	25501
RAFAEL PARENTE BATISTA	*.*.71192	25502
LAURINDA MELO GOLCALVES	*.*.51172	25503
ROBERTA CARLA DE JESUS SILVA	*.*.69106	25504
DANIEL SANY DE SOUSA LIMA	*.*.57174	25505
SARA DOS SANTOS PINHEIRO	*.*.69120	25506
KARLLA BENTO DE SOUSA	*.*.88139	25508
DANNIELE GOMES SOARES DA SILVA	*.*.89107	25509
LUCIMARA DOS SANTOS SOUSA	*.*.47160	25510
JOANA D ARC MARIA DE SOUZA	*.*.24112	25511
MIRIAN APARECIDA DE FARIA	*.*.81109	25512
NEILANE COSTA SILVA	*.*.26104	25513
JESSICA FELES DE MOURA	*.*.88117	25514
ADRIANA LOPES PEREIRA DOS SANTOS	*.*.06173	25515
ALEXANDRE ELVIRO CABRAL	*.*.39111	25517
LUCIVANE DOS SANTOS DE JESUS	*.*.18293	25518
DEYVISON CARDEAL BRAGA	*.*.26153	25519
PATRICIA RODRIGUES LOPES	*.*.13124	25520
MICHELLE MOURA EMETERIO	*.*.70172	25521
MARIA MADALENA PIRES ROSA	*.*.96149	25522
ELIZEU CUNHA ALVES	*.*.28393	25523
KANANDA DA SILVA DE MELO	*.*.26310	25524
CLEUMA VERISSIMO DE SOUSA	*.*.60187	25525
GERLYA DAMASIO DE SOUSA	*.*.93151	25526
DIEGO ANIZIO BARBOSA FELICIANO	*.*.53198	25527
VAGNUSIA APARECIDA	*.*.92140	25528
LUDMILA ALVES DE OLIVEIRA LENES	*.*.71168	25529
MARIA FELINA DE MELO MESQUITA	*.*.35104	25530
SARAH CRISTHINA SILVA GUIMARAES	*.*.45148	25531
FABIANA GOUVEA LUIZ	*.*.08291	25532
DAIANE LOPES DA SILVA CARDOSO	*.*.76153	25533
MARIA DA CONCEIAAO DAMASCENO SANTOS	*.*.15141	25534
DIOVANA ALVES SANTANA	*.*.38176	25535
DULCINEIA ALVES DE FREITAS	*.*.17227	25536

LAURA VICUNA MENDES DOS SANTOS	*.*.52100	25537
SINARA FRANCIANE SILVA	*.*.10184	25539
DNILMA CAMARA DA SILVA	*.*.62330	25540
DENILSON ALMEIDA ALVES	*.*.47191	25541
NELCILENE FERREIRA DOS SANTOS ALMEIDA	*.*.17100	25542
ARYANE NUTTIELY SILVA	*.*.40102	25544
ROSA XAVIER RIBEIRO DE SOUSA	*.*.64187	25545
LEANDRO RODRIGUES OLIVEIRA	*.*.99161	25546
MARILEIA MATOS DE SOUSA	*.*.87398	25547
ALEXANDRA OLIVEIRA FRANAA	*.*.11112	25548
CHEILA TAILARINA DE OLIVEIRA	*.*.88145	25549
VIVIANE DE OLIVEIRA REZENDE	*.*.91149	25550
LUANA COSTA LIMA	*.*.95152	25551
GUSTAVO SANTOS	*.*.79185	25552
ITALO GILSON SOARES	*.*.19139	25553
LIDIANE NUNES DE OLIVEIRA	*.*.73114	25554
MARIA FRANCISCA DA SILVA	*.*.99115	25555
FRANCISCO RENAN NASCIMENTO MACHADO	*.*.54354	25556
THAYNARA DA ROCHA RODRIGUES	*.*.40108	25558
ALCIONE MARIA MACHADO	*.*.00180	25559
CLEANE MOURA CARDOSO	*.*.11100	25560
SILMARA DA CONCEIAAO SANTOS	*.*.56304	25561
MARIA BEATRIZ DA CONCEIAAO SANTOS	*.*.67331	25562
ELZILENE GOMES RODRIGUES	*.*.33163	25563
ANA CLAUDIA FARIA MACHADO	*.*.75144	25564
MARIA SIMONE FERNANDES RODRIGUES VIEIRA	*.*.30100	25565
YARA KELLY HONORIO OLIVEIRA	*.*.13130	25566
ALINE ROMUALDA DE OLIVEIRA	*.*.86190	25567
CARLA JORDANIA OLIVEIRA DOS SANTOS	*.*.42301	25568
NICOLAS RICARDO DE PAULA LOPES CARDOSO	*.*.06153	25569
DANIELY DE SOUSA BARBOSA DUARTE	*.*.86171	25570
VALDEMIR DA SILVA	*.*.95120	25571
GISLAINE GOMES DE PINHO	*.*.20148	25572
DANIELLE SOUSA MELO	*.*.27179	25573
LAILA CRISTINA PEREIRA PIRES	*.*.86166	25574
ISABELLA BEATRIZ DOS SANTOS DIAS	*.*.72100	25575

ELAINE ALVES DE SOUZA	*.*.21115	25576
INGRYD PINHEIRO DOS SANTOS	*.*.65131	25577
JUCIVANE BARBOSA PESSOA	*.*.20150	25578
ALLINE MARIA DE OLIVEIRA	*.*.29164	25579
EDNA BATISTA GONZAGA	*.*.84188	25580
MARCIA DOS SANTOS BORGES	*.*.94141	25581
RAQUEL ROCHA DOS ANJOS	*.*.98336	25582
DIOVANY DIAS DA SILVA	*.*.52178	25583
LUCILENE CAMARGO RIBEIRO	*.*.54109	25584
TAMIRA DOS SANTOS RODRIGUES	*.*.74327	25585
ISLANNY ROSA FERREIRA	*.*.68366	25588
CLELILA MENDES PERES	*.*.65115	25589
CASSIO ALVES DA SILVA	*.*.99197	25591
MIRELLY RODRIGUES MIRANDA	*.*.37137	25593
JOANE LIERICA TELES DO NASCIMENTO	*.*.92432	25594
BRUNA SOARES CINTRA	*.*.39155	25595
MARCIA LEAL DO NASCIMENTO	*.*.49215	25596
LARA GABRIELLY NOGUEIRA DE ASSIS	*.*.89108	25597
PALLOMA VALERIA SANTOS MILHOMEM	*.*.19100	25598
ERINALVA FERREIRA LENEIRO	*.*.08137	25599
SELMA DA SILVA CAMPOS	*.*.69121	25600
BISMAR RIBEIRO DOS SANTOS	*.*.67153	25601
SUZANA MENDES ROMAO BESSA	*.*.39110	25602
JESSICA NAYARA RODRIGUES DE SOUSA	*.*.85112	25603
HALLANA MILLA VIEIRA SILVA	*.*.47191	25604
LUCAS YUKIHIRO YAMAMOTO	*.*.51163	25605
GABRIELE ALVES FERREIRA	*.*.64142	25606
DAIANNE LOPES NUNES DOS SANTOS	*.*.14191	25608
LARA FABIAN MARCELINO PEREIRA	*.*.59188	25609
ANA KENIA FORTUNA DOS SANTOS	*.*.80144	25610
LORENNA DE OLIVEIRA RODRIGUES	*.*.81100	25611
FABIANO RODRIGUES DE FARIA	*.*.07187	25612
CRISTIANO PEREIRA DOS SANTOS	*.*.44149	25613
STHEPHANNY DOS SANTOS	*.*.69135	25614
GRACILENE BEZERRA DA SILVA	*.*.73122	25615
JESSIKA NAYANA SANTOS DOS SANTOS	*.*.83395	25616

ELIENE MOREIRA DE SANTANA	*.*.97124	25617
DIVANIA LIMA GOMES	*.*.38103	25618
FABIA PORTELA DE MACEDO	*.*.15380	25619
LORRANY ANDRESSA FRANCO DA SILVA	*.*.59174	25620
ROSILENE ALVES FEITOSA	*.*.68134	25621
RAYNARA ALVES MIRANDA MORAIS	*.*.48101	25622
LIDIANE DOS REIS MORAIS	*.*.18196	25623
MARILHA GABRIELLA DA SILVA BRITO	*.*.30176	25624
JORDANNA JHENIFFER SANTOS FERREIRA	*.*.47130	25625
SAMARA SOARES DE SOUSA SANTOS	*.*.93165	25626
KETIMA BARBOSA GUIMARAES GOMES	*.*.14100	25627
ANA MARIA FERREIRA FERRAZ	*.*.78190	25628
ANDREIA DE MELO PINHEIRO	*.*.82164	25629
SARA LORRANE RODRIGUES SENA	*.*.91195	25630
HELIO ARRUDA BEZERRA JUNIOR	*.*.89104	25631
MARIA DO CARMO GUEDES NUNES	*.*.31220	25632
RAPHAELA FERNANDES DOS SANTOS	*.*.07149	25633
ANA CRISTINA BARROS GONCALVES	*.*.62354	25634
ANA PAULA GUEDES LOPES	*.*.64253	25635
DAYANE LOURENCO LIMA	*.*.28117	25636
EDINALVA PEREIRA DOS SANTOS	*.*.54115	25637
JOCILENE DE OLIVEIRA SANTOS	*.*.55527	25638
GORETH DE OLIVEIRA SAMPAIO	*.*.80370	25639
JOICE PEREIRA DE BRITO	*.*.46136	25640
PEDRO VICTOR LEMOS SANTOS	*.*.06148	25641
HEVELIN TALINY DE JESUS SOUSA	*.*.69195	25642
JESSILANE SILVA SOUSA MOTA	*.*.72130	25643
LUDMILLA B RODEIGIES	*.*.13102	25644
KELLY CRISTINY DE SOUSA	*.*.89129	25646
ARIELE ALEXANDRE DOS SANTOS	*.*.68136	25647
TIARA FERREIRA TAVARES	*.*.45154	25648
CINTHIA PEREIRA DE MOURA	*.*.26102	25649
NARIEL LEITE DA SILVA	*.*.08390	25650
MARCELINO PEREIDA DA SILVA	*.*.27168	25651
ANTONIO MANOEL DA SILVA	*.*.08386	25652
WDSOON SOUZA GOMES JUNIOR	*.*.79182	25653

JESSICA DE CASTRO DOS REIS	*.43111	25654
DEUSENIR MARIA DE SOUSA	*.50132	25655
LUZIENE OLIVEIRA ALVES	*.24104	25657
RAYLA FABIANE LIMA LISBOA	*.07116	25658
GLEIDE PINTO BRITO	*.26101	25659
ESTER DA SILVA SOARES	*.49131	25660
ODILENE DA SILVA DOS SANTOS	*.70200	25661
CRISTIANO DIVINO PEREIRA DOS SANTOS	*.00187	25662
MARISA PEREIRA DE JESUS SOUSA	*.80106	25663
BLENDA KETLA PEREIRA DA SILVA	*.87143	25664
PALUZIA VIEIRA REZENDE MARTINS	*.15148	25665
MARIA LUCIENE ALVES SILVA	*.56316	25668
HEUBERTHY XAVIER CAMPOS	*.30118	25669
LEONAM VICTOR PEREIRA DE MACEDO	*.52153	25670
KELY DE OLIVEIRA AMORIM	*.81200	25671
APARECIDA NUNES DE SOUZA	*.62100	25672
MAYARA DOS REIS OLIVEIRA	*.39134	25673
JACKELINY TARSILA DE JESUS PONTES CARNEIRO	*.66187	25674
CLEIDE ALVES DE FARIA GOMES	*.58106	25675
LUMA DE SIQUEIRA	*.02119	25676
FABIANA LEMOS SIQUEIRA	*.46130	25677
TALITA ALVES DE SOUZA	*.23150	25678
MARIA RAFAELA SANTOS DE SOUZA	*.57111	25679
ANDRESSA FERNANDA DOS SANTOS	*.77160	25680
ANNA PAULLAVAZ DE LIMA VALADARES	*.80182	25681
KELCILENE OLIVEIRA DE MAGALHAES	*.15150	25682
JEFFERSON JUNIO ALVES MOREIRA	*.60161	25683
MARCOS VINICIUS GOMES DE OLIVEIRA	*.88128	25684
GABRIELLA DA SILVA LOPES	*.55177	25685
PEDRO ALIPIO SANTANA AMORIM	*.20198	25686
ALINE LOPES ASSUNCAO	*.00192	25687
JOICE SILVIANE BENTES ANDRADE	*.66282	25688
TATIANA GONCALVES DA SILVA	*.21104	25690
CARLOS DANIEL RODRIGUES SILVA	*.95171	25691
SARA JANE CARDOSO BRITO	*.08332	25692
ELIANA MARTINS PEREIRA	*.41249	25693

EVA PAULA DA SILVA	*.*.96167	25694
SAMARA DOS SANTOS BATISTA	*.*.78138	25695
RODRIGO ALVES ANDRADE	*.*.42121	25696
CAMILA GOMES DA SILVA	*.*.51174	25697
MICHAEL MAGNUN RODRIGUES DE LIMA	*.*.52193	25698
JOHN KLEBER DOS SANTOS	*.*.68195	25699
MARINA TELES DA SILVA	*.*.83177	25700
ROBERTA ALVES DOS SANTOS	*.*.56134	25702
JULIA ALVES SILVA	*.*.02101	25703
NOEMI DE SOUSA	*.*.40105	25704
CHARLENE CAVALCANTE LIMA	*.*.14125	25705
VILMARA LIMA DE MELO	*.*.58330	25707
FLAVIA CORREA DOS SANTOS	*.*.80268	25708
IRIS ANTONIO TELES	*.*.26115	25709
EDILBERTO BORGES SANTOS	*.*.25169	25710
SUZANE OLIVEIRA DE SOUZA	*.*.51195	25711
PEDRO HENRIQUE GOMES DA SILVA	*.*.65194	25712
ANA MARIA JESUS DE OLIVEIRA	*.*.78134	25713
BEATRIZ DA COSTA DO NASCIMENTO	*.*.05170	25714
DENISE CRISTINA DE OLIVEIRA SILVA	*.*.36149	25716
JOELMA OLIVEIRA SILVA	*.*.99149	25717
NARA RUBIA PEREIRA DA COSTA	*.*.35191	25718
JULIANA DA SILVA DIONIZIO	*.*.37480	25719
JORDANA DE SOUZA	*.*.46164	25720
MARIA ANTONIA DA SILVA	*.*.27115	25721
BRUNA ELAINE CHAGAS	*.*.16190	25722
MARIA INES DA SILVA BATISTA	*.*.00177	25723
JOKENIA VELOZO VALENAA	*.*.30120	25725
ADRIANA NATALIA DO NASCIMENTO	*.*.43118	25726
JEAN CARLOS COSTA MARTINS	*.*.74540	25727
KENIA RODRIGUES FREIRE	*.*.71123	25728
LUCIMARFERREIRAROLDAO	*.*.06124	25729
ANA PAULA BORGES FELIX DE MORAIS	*.*.28170	25730
SIRLEI RODRIGUES BENTO	*.*.97153	25731
ELIAINE BRANDAO PEREIRA	*.*.10164	25733
JESSYCA GONZAGA DE ARAUJO	*.*.11119	25734

JULIO GLECI RIBEIRO DA SILVA	*.73187	25735
MARCELA THAMIRES RODRIGUES MATOS	*.18252	25736
FRANCIANE DE CASTRO DAMACENA	*.19310	25737
ALICE RODRIGUES	*.31165	25738
LAURILE DE FATIMA ANSELMO	*.11120	25739
SHEILA ALVES FERNANDES	*.52173	25740
MARLI ZELIA SANTOS BORGES	*.53365	25741
GEILYN MARGARITA PENA CORDERO	*.55140	25742
RAQUEL PEREIRA DA SILVA	*.29107	25743
JULIANNIA MARIA FERNANDES COELHO	*.51139	25744
LENI SEBASTIANA DA SILVA	*.33187	25745
ELIENE MEDEIROS MARQUES DE BRITO	*.20401	25746
AMANDA VIEIRA DE MOURA	*.13145	25747
INGRID CAVALCANTE SILVA ROCHA	*.61112	25748
JOAO VITOR TEIXEIRA DE SOUZA	*.37102	25749
LUCILANE GOMELA RODRIGUES	*.63153	25750
LUCIENE SAMAPAIO DE JESU	*.37153	25751
ELENICE PEREIRA DE SOUSA	*.71134	25752
TALITA PEIXOTO DOS SANTOS	*.59109	25753
SIMONE RIBEIRO DA SILVA	*.27187	25754
ANTONIA LAISA SOUSA CARVALHO	*.76360	25755
WELSON MARCOS CARVALHO GONTIJO	*.97168	25756
RAGIANA DE JESUS DA SILVA	*.88148	25757
ROMUALDO FERREIRA SILVA RAMOS DE MELO	*.69120	25758
AMANDA CRISTINA ALVES SOARES	*.75165	25759
DANILO GOMES DE SOUZA	*.08191	25760
IZABELA VITORIA CARNEIRO PAIVA	*.31123	25761
JULIANA BARROS CIRQUEIRA	*.23180	25762
JORGE PEREIRA LEMES	*.43120	25763
RODRIGO DE SOUZA	*.88105	25764
JOYCIELLE ALVES FERREIRA	*.46112	25765
RONEY CARTER ALVES DA SILVA	*.36315	25766
SIMONY LIMA XAVIER BRAGA	*.59161	25767
LUCAS LIMA CANDIDO ROSA	*.57146	25768
ELIETE OLIVEIRA DOS SANTOS	*.13166	25769
JEFFERSON GOMES	*.94169	25770

THAIS CARLA MAGALHAES DOS SANTOS	*.*.76140	25771
KAREN DE OLIVEIRA AMORIM	*.*.21269	25772
CAMILA GONCALVES LOUREDO	*.*.84190	25773
RANYA NISHIYAMA DE BRITO	*.*.40130	25776
LIGIA DOS SANTOS NASCIMENTO	*.*.38187	25777
ROSELI VIEIRA DA COSTA	*.*.22153	25778
ADRIANA JOSE DA SILVA	*.*.71206	25779
VALERIA RODRIGUES DA SILVA	*.*.32100	25780
INILSON DA SILVA SANTOS	*.*.45192	25781
JOSE AUGUSTO COELHO DE SOUZA	*.*.71193	25782
NARJARA MARTINS DOS SANTOS	*.*.49608	25784
DENILTON BATISTA DA SILVA	*.*.56140	25785
LUIZ HENRIQUE LEAO TEIXEIRA	*.*.85140	25786
LARISSA ARAUJO DE SA	*.*.92121	25787
JOANA D ARC PEREIRA PINTO	*.*.60168	25788
GIULIANA AMARAL DE MELO	*.*.08104	25789
FRANCIELE FERREIRA BERNARDO	*.*.92895	25790
SUELENE FRANCISCO ALVES	*.*.84170	25792
NEUSA DIAS ROSA DE SOUSA	*.*.35134	25793
LARISSA OLIVEIRA RODRIGUES JAQUES	*.*.05151	25794
FRANCISCO ADRIANO OLIVEIRA DA SILVA	*.*.53049	25795
POLLIANA CRISTINA SANTOS DE JESUS	*.*.50108	25796
ELIANE BATISTA PINTO	*.*.27928	25797
NAIARA GONAALVES LIMA	*.*.47143	25798
EUDISLENY DIAS MARIANO DOS SANTOS	*.*.87117	25799
VITORIA RODRIGUES DA SILVA	*.*.71126	25800
ADRIELLY PEREIRA DE SOUZA	*.*.	25801
KENIA CASTELO DE SOUSA MARTINS SANTOS	*.*.24115	25802
TUAS EUCALIANE SOUSA DOS SANTOS	*.*.29102	25803
EDINETE DE JESUS MIRANDA	*.*.30325	25804
UESLAINE ROSA VAZ SILVA	*.*.96191	25805
LAIS MORAES DOS SANTOS	*.*.08111	25807
JAYSA CRISTINA PEREIRA DA COSTA	*.*.32100	25808
PABLO VITOR VIANA SILVA	*.*.63100	25810
EDIVANIA LEIDE DO NASCIMENTO	*.*.53103	25811
CAMILA SOUSA DE FARIA	*.*.23108	25812

KAYLANE PEREIRA	*.64124	25813
AURINEIDE DA LUZ DOS SANTOS	*.26388	25814
ORIVALDO PINTO SIQUEIRA	*.06115	25815
ARLIANE DA SILVA OLIVEIRA	*.78206	25816
NATANIEL DOS SANTOS RODRIGUES	*.57399	25817
LILIA PEREIRA DA SILVA	*.72581	25818
SARA ALVES NOGUEIRA	*.26295	25819
LETICIA SILVA	*.18108	25820
ELIETE MARIA DE OLIVEIRA	*.28191	25821
MARIA AMELIA DOURADO NOUZO	*.38115	25822
MAYKENIA LINO DA SILVA	*.04110	25824
ERICA ALVES DE SOUZA	*.02109	25825
JEOVA JOSE GARCIA	*.94139	25826
VILMA RODRIGUES NOGUEIRA	*.98191	25827
ANA CLAUDIA DA SILVA LEITE	*.81286	25828
EMILA MARTINS SOARES	*.85197	25829
ANDRIELLY COSTA SILVA	*.46199	25830
ALINE FERREIRA DOS SANTOS	*.00168	25831
FABRICIA MENDES MONTEIRO	*.17194	25832
LARISSA DA SILVA FERNANDES	*.74133	25833
NAIARA CANDIDA DE OLIVEIRA	*.36159	25834
LETICIA MARIA BATISTA DOS SANTOS	*.19188	25835
ALINE CRISTINA TRAVASSOS DE OLIVEIRA SOUZA	*.01246	25836
LEYSA CRISTYNE MENDES GERMANO	*.76103	25837
GENILSON DE FREITAS RESENDE	*.94151	25838
PEDRO HENRIQUE DE OLIVEIRA SOUZA SILVA	*.61165	25839
CLENILDA HOSANA FREITAS DE SOUSA	*.53134	25840
IRACELIA CRISTINA MELO DOS SANTOS	*.16155	25841
ANA PAULA CONCEIAAO PEREIRA	*.14147	25842
BRENDA MARIA RIBEIRO GOMES	*.34130	25843
JOICE SILVESTRE RANGEL	*.03130	25844
BERA JESUS BORGES	*.20125	25845
ADRYA WENYA FERNANDES GOMES	*.94118	25846
VANESSA PEREIRA AMORIM	*.76182	25847
LUDMYLLA SILVA FERREIRA	*.44151	25848
LUIZ GUILHERME AUGUSTO BUARQUE DE AQUINO ALBUQUER	*.64416	25849

SILVIO MORAIS DE SOUSA FILHO	*.*.58171	25850
JOAO PAULO DA SILVA GOMES	*.*.78133	25851
CAROLINE PEREIRA DA SILVA	*.*.65177	25852
EVA DA CUNHA RODRIGUES	*.*.74126	25854
MARINA RODRIGUES DE SOUZA	*.*.36186	25855
FRANCISCA SOUSA LIMA	*.*.08115	25858
SARAH TAMIRES DA SILVA	*.*.52237	25859
DANIELLY OLIVERA DOS SANTOS	*.*.57122	25860
ANNA CAROLINY NUNES DA SILVA	*.*.31110	25861
ARLENE SILVA CAMELO	*.*.48149	25862
RAIMARA DA SILVA CARDOSO	*.*.65287	25863
MANOEL ENALDO DA SILVA BERNARDO	*.*.04214	25864
FRANCISCO FRANCISMARCALIXTO	*.*.36115	25865
PEDRO HENRIQUE DE BRITO VIANA	*.*.79160	25866
FRANCISCO DE OLIVEIRA ALVES	*.*.41134	25867
TEREZA MARIA DA CONCEIAAO	*.*.84191	25868
REJANE RODRIGUES ROCHA	*.*.69521	25869
JOAO VITOR NOVAIS DA SILVA	*.*.40175	25870
CINTIA JACINTA DE ARAUJO LIMA	*.*.53104	25871
RUBENS CAETANO	*.*.27620	25872
BEATRIZ DANIELE DE SOUZA NASCIMENTO	*.*.24202	25873
ANE CRISTIANE DA SILVA	*.*.84121	25874
SANDRA MARA GARCIA DA SILVA	*.*.37149	25875
ANTONIA RODRIGUES ROCHA	*.*.70500	25876
CICERA WILLIANA SANTOAGO DE LIMA	*.*.26104	25877
ANA PAULA DE SALES	*.*.89176	25878
WALDETE FRANCO DA SILVA	*.*.23191	25879
THAIS MARQUES GOMES	*.*.04189	25880
CRISTIANE DE OLIVEIRA MIRANDA	*.*.39135	25881
EMELLY PERES DE QUINTA COTRIM	*.*.65176	25882
THALISSON LINO OLIVEIRA	*.*.87163	25883
LAIRA BARBOSA	*.*.40270	25884
VANESSA DE OLIVEIRA FERREIRA	*.*.74186	25885
EDIANE ALVES CARVALHO	*.*.96108	25886
EDUARDA DE OLIVEIRA BORGES MARAAL	*.*.54106	25887
MARIA FABIANA BORGES PEREIRA	*.*.59115	25888

HIURI HENRIQUE SILVA	*.56110	25889
MARIA DO CARMO FREITAS DE SOUZA	*.52187	25890
BRUNA BEATRIZ SILVA	*.34195	25891
MARIANA DE SOUZA AZEREDO PINHEIRO	*.91775	25892
LAISA SOUSA FRANCISCO	*.23119	25893
ROSIMEIRE FREITAS DE SOUSA	*.31134	25894
VITOR MANOEL ANTENOR SIQUEIRA	*.08910	25895
WELLIDA SILVA NUNES	*.30164	25896
JESSICA LUANA GUEDES EVANGELISTA	*.75128	25897
MONICA SENA DIAS	*.99639	25898
SUELI DOS SANTOS RODRIGUES	*.04115	25899
DANIELLE ROSARIO DA SILVA	*.92114	25900
IRENI ALVES LEAL	*.17164	25901
PEDRO LUCAS DOS SANTOS SILVA	*.40305	25902
VANUZIA DOS SANTOS ARAUJO	*.47197	25903
CAIO PEREIRA DA COSTA	*.96100	25904
LEANDRO	*.30116	25905
SUELE SOARES DA SILVA	*.54176	25906
NUBIA FERREIRA MORAES	*.02135	25907
LYDIANNE DA CUNHA SILVA	*.58118	25908
MARCIO CELESTINO DA SILVA	*.05168	25909
DIVINA BORGES DA SILVA	*.29168	25910
IZADORA CRISTINA SANTOS	*.58177	25911
JOANA PEREIRA COSTA	*.07156	25912
MARILDA DE OLIVEIRA TAVARES LIMA	*.67134	25913
TAUANA PEREIRA DA COSTA	*.49192	25915
ULLI CRISTINA ROSA DO CARMO	*.65109	25916
RAQUEL ROCHA DA SILVA RIBEIRO	*.24168	25917
RAMON DOUGLAS MARINHO DA CRUZ	*.04843	25918
ELIZETE DE MELO OLIVEIRA	*.06104	25919
LUANNA DE CASSIA GAMA CARDOSO	*.52274	25920
BRUNNA ROMUALDO OLIVEIRA	*.48120	25921
ROGER BATISTA VAZ	*.81117	25922
ANA BEATRIZ ALMEIDA DORXA	*.77192	25923
LEIA ALVES DE ABREU BOAVENTURA	*.53153	25924
NOEMI AUGUSTA DA SILVA	*.76187	25925

SIMEAO SOUZA DOS SANTOS	*.*.85249	25926
MARIA APARECIDA DOS REIS SANTOS	*.*.32193	25944
TATIANE RODRIGUES BRAZ	*.*.05106	25945
MAYCON CAMPOS NEVES	*.*.00183	25946
ROSIMEIRE ALMEIDA DOS SANTOS	*.*.93104	25947
WLLY MYCKAELLY FERREIRA DE BRITO	*.*.59111	25948
NATHALIA DIAS GAMA	*.*.84108	25949
LUCIOMAR PEREIRA SANTOS	*.*.51253	25950
PATRICIA DE SOUZA LUCENA	*.*.22114	25951
NILDA NUNES DA SILVA	*.*.59120	25952
ALANE COELHO	*.*.82134	25953
DIEYNE CARLA GUEDES DOS SANTOS	*.*.55157	25954
DIEGO FERNANDES SILVA MAIA	*.*.31123	25955
WARLEY BONFIM DE JESUS	*.*.18140	25956
RAQUEL DE FREITAS BORGES RIBEIRO	*.*.21703	25957
MARLENE FERREIRA BRAGA	*.*.61120	25958
SARA DA SILVA MONTEIRO	*.*.06159	25959
JULIANE MARIA DO CARMO BATISTA	*.*.88120	25960
RUAN DA CRUZ DE SOUZA	*.*.42108	25961
THIAGO SANTOS DA SILVA	*.*.01374	25962
LUCIDALVA OLIVEIRA SILVA SOUZA	*.*.97532	25963
ANA KAROLINA BARBOSA DUARTE	*.*.55179	25964
LEANDRO LIMA ARAUJO	*.*.80130	25965
WILCILENE PEREIRA DO NASCIMENTO	*.*.50889	25966
ANNA KAROLINNE SOUSA DO NASCIMENTO	*.*.88176	25967
IASMYN FERREIRA ANTUNES	*.*.97190	25968
MARIA ALINY FREITAS DOMINGUES	*.*.85137	25969
VINICIUS SOUZA DE SALES	*.*.67513	25970
CINTIA MILENE CORREA DE SOUZA	*.*.20230	25972
MARIA CLENILDE ALVES DA SILVA DUARTE	*.*.98368	25973
SABRYNNA LEANDRA DE SOUZA	*.*.66180	25975
JACKELINE MATOS SANTOS	*.*.08567	25976
KERLEN FERREIRA DA SILVA	*.*.90144	25977
ALINE FIRMINO DOS SANTOS	*.*.91101	25978
EDCLECIASOARESDEBRITO	*.*.07101	25979
JAQUELINE ALVES DOS REIS	*.*.59118	25980

MARIA DE FATIMA LIMA ARAUJO	*.*.90356	25981
MARGARETE ALVES DA CRUZ	*.*.78534	25982
GIGANTE ALVES DA CRUZ	*.*.71591	25983
ANGELLUS GABRIEL PICOLO GOMES	*.*.53107	25984
JULLYANA ABREU CARVALHO	*.*.60101	25985
DANIELA MONTEIRO E FREITAS	*.*.36197	25986
MARCONI SILVA BRANDAO	*.*.83305	25987
MARILEIA DA SILVA MORAIS	*.*.09352	25988
ALINE DA SILVA LIMA	*.*.51177	25989
LUCILENEFRANCISCAMIRANDA	*.*.76549	25990
BRUNA LIDIA CASTRO DE SOUZA PEREIRA	*.*.04138	25991
RAIMUNDA DEUSARINA CHAGAS CASTRO	*.*.20324	25992
JOAO FELIPE SILVA MACHADO	*.*.85150	25993
MILLENA SOUSA CARVALHO	*.*.80190	25994
JOSE JAIR PEREIRA MARQUES	*.*.50110	25995
MARIA EDUARDA MESSIAS DA MATA	*.*.79177	25996
ANGELA MARIA PEREIRA MARQUES	*.*.82134	25997
YGOR ELIAS MOREIRA DIAS	*.*.49121	25998
MAIANE RODRIGUES DE SOUZA	*.*.74190	25999
IARA VITORIA AQUINO CUNHA	*.*.40139	26000
PEDRO HENRIQUE ANADINHO CARVALHO	*.*.62157	26003
ELIZABETE BOTAO LEITAO	*.*.16287	26005
ADRIANA CRISTINA DOS SANTOS	*.*.12130	26006
NEILSON FERREIRA GOMES	*.*.93121	26007
ANA MARIA PEREIRA DE MELO	*.*.19160	26008
MARCILIA DE AZEVEDO SILVA	*.*.78182	26009
POLIANA CRISTINA DOS SANTOS	*.*.21123	26010
JOSELI SILVA DA SILVA	*.*.77192	26011
DANIEL	*.*.20367	26012
FRANCIELE APARECIDA DA SILVA	*.*.75117	26013
MARIA AUGUSTA ALVES BOTELHO	*.*.36115	26014
WILLIAN BRANDAO SOARES DA SILVA	*.*.63117	26015
FATIMA CRISTINA ROSA	*.*.30130	26016
BRUNNO DOURADO SILVA	*.*.43182	26017
LAIZY CRISTINA SILVA DOS REIS	*.*.07159	26018
LETICIA GOMES RODRIGUES SILVA	*.*.93106	26019

DANIEL MARTINS SANTANA	*.*.04175	26020
CLEVERSON GONAALVES RODRIGUES	*.*.01147	26021
LARISSA TAYANE SOUZA BORGES	*.*.46143	26022
MARLON FRANCISCO LIMA	*.*.57175	26023
DAYENE MARIA PEREIRA DOS SANTOS	*.*.47151	26024
TATIANE CARDOSO DOS SANTOS	*.*.47318	26025
JULIA TEIXEIRA SCARAMAL	*.*.27104	26026
ELLEN RIBEIRO DE SOUZA	*.*.10107	26028
JOICY ROCHA RIBEIRO	*.*.09155	26029
GISLANE LELIS DE ARAUJO	*.*.40136	26030
JONES VIEIRA DE MELO	*.*.99115	26032
LETICIA DE ALMEIDA FERREIRA DUARTE	*.*.44143	26033
LORRANE ALVES DO AMARAL	*.*.70165	26034
EFIGENIA MARTINS GODINHO	*.*.52136	26035
MARILENE RIBEIRO CORREA	*.*.42120	26036
ANA CLAUDIA SOARES DE SOUZA	*.*.03125	26038
ADRIENE PEREIRA GONZAGA	*.*.64149	26039
IDE	*.*.52108	26040
JAQUELINE NASCIMENTO SANTOS	*.*.20126	26041
JANE MAYSA SOARES DE ARAUJO	*.*.89202	26043
VITOR HUGO SOARES DO NASCIMENTO	*.*.07184	26044
DANIEL ROCHA FERNANDES ABREHOSA	*.*.65115	26045
BRUNA LIMA PASSOS	*.*.82143	26046
MARCELINO FERREIRA DA COSTA	*.*.15153	26047
SAADYLLA PEREIRA DE CASTRO	*.*.67108	26048
CAMILA DOS SANTOS PEREIRA	*.*.81137	26049
CREUSILENE ROSA DOS SANTOS	*.*.51100	26050
PATRICIA DA SILVA NERES	*.*.93117	26051
BRUNA DE SOUSA COSTA	*.*.29100	26052
KATI ELLEN SOUZA RIBEIRO REIS	*.*.00542	26053
DYANDRA ALVES DOS SANTOS	*.*.86608	26054
CLEIA ROSA MONTALVAO	*.*.00146	26055
ANGELA CRISTINA RODRIGUES DOS SANTOS REIS	*.*.89600	26056
VANESSA RODRIGUES DE OLIVEIRA	*.*.48103	26057
RHENAIZA SILVA SALES	*.*.	26058
MARCOS ALMEIDA SILVA	*.*.56121	26059

LUIZ FELIPE DE MACEDO GONTIJO	*.47126	26060
CARINA CRUZ LIMA	*.97110	26061
UILMA MARIA DE OLIVEIRA SANTOS	*.71117	26062
LUAN RANCY SILVA	*.57168	26063
CYBELLE RODRIGUES CALIXTO BARRETO	*.06159	26065
EDIVANIA FEITOSA DA SILVA	*.29138	26066
MARQUENDES LOPES DE SOUZA	*.56172	26067
DANIELA FRANCISCA PIRES	*.87168	26068
MARIANA ARAUJO PAZ	*.11179	26069
ADILA LOPES DE SOUZA	*.87110	26070
LORENA CARDEAL BRAGA	*.93108	26071
BRUNO DE ARAUJO PROENCA	*.19100	26072
ALLYTA BARROS DA SILVA	*.52173	26073
ISADORA FREITAS REIS SOARES	*.88160	26075
ALLYSON BRUNO SILVA FREITAS	*.81183	26077
DYESSIKA ALVES DE OLIVEIRA	*.61109	26078
RONILDO SILVA DE OLIVEIRA	*.18282	26079
AILANE ARAUJO SILVA	*.63330	26081
ADELIA CRISTINA TELES DOS SANTOS	*.13100	26082
BEATRIZ SOARES COELHO	*.44120	26083
CLEONICE ANTONIA FERNANDES DE ARAUJO	*.23172	26084
LARA PEREIRA SILVA	*.52284	26085
GABRIELE SOUSA EUGENIO	*.50103	26086
AKYLLA RANIELLY ROSENO SILVA	*.87101	26087
THAIS SANTOS	*.40192	26088
AQUILLA RHAQUEL MONTEIRO PARENTE VILELA	*.10101	26089
LAIANE VIEIRA ALMEIDA	*.15344	26090
MARCOS TULIO PEREIRA GONCALVES	*.20187	26091
LEONARDO FELIPE DA SILVA RODRIGUES	*.18125	26092
THAINARA CINTRA DE SA SOUSA	*.07103	26093
JONATAN HENRIQUE DIAS SANTOS	*.65107	26094
THAIANY ALVES DIAS	*.60395	26095
RODRIGO MACEDO VASCONCELOS	*.76137	26096
TERTULIANA MARIA DE MACEDO	*.71191	26097
ELIAS DA COSTA DA SILVA	*.02301	26098
MARCOS WANER BORGES DA SILVA	*.78100	26099

VERA LUCIA SANTOS SUTERO	*.55668	26101
RAYANE ROMANIELO DE OLIVEIRA	*.30165	26102
ELAINY RODRIGUES OLIVEIRA BEZERRA	*.11122	26103
ANDRESON DE SOUSA SILVA	*.46325	26104
MICHELLE VITORIA DE JESUS COELHO	*.09175	26105
ARLETE MARTINS MEDRADO JORGE	*.37291	26106
GEOVANA ESTEFANNY PEREIRA SILVA	*.08190	26107
FERNANDA XAVIER RAMOS	*.81180	26108
MARCO ANTONIO PEREIRA DE SOUZA SILVA	*.09192	26109
AMANDA COELHO G SIQUEIRA	*.22122	26111
RONALDO BATISTA GONZAGA	*.23120	26112
DENIZE SILVA BORGES DE SOUZA	*.58286	26113
VALDIRA DOS SANTOS SILVA	*.76100	26114
LUIZ HENRIQUE SANTOS TELES	*.48128	26115
WARLEI FERREIRA DA SILVA	*.69508	26116
VILMA VALVERDES PEREIRA	*.82143	26117
DANIELA DE SOUSA PEREIRA	*.22154	26118
YASMIN MENDES DA SILVA	*.45195	26119
SIVALDO SANTANA DE BRITO	*.13153	26120
TANIA FARIAS OLIVEIRA	*.17504	26121
CICERA GOMES	*.04168	26122
TAYUANNE	*.80131	26123
DELMIRO VIEIRA LIMA	*.32291	26124
JERLUCY ALVES SILVA SANTOS	*.45313	26125
LUIZA INES RODRIGUES NUNES	*.55100	26126
RITA MOREIRA DIAS	*.67168	26127
GABRIELA GONCALVES DA SILVA BUENO	*.56154	26128
JUCLEAN SANTOS DE ALMEIDA	*.42577	26129
DIVINA SILENE BAZILIO DE OLIVEIRA	*.60181	26130
DAYANNE MOTA BRITO	*.25148	26131
JOSELMA ROCHA RICARDO	*.07105	26132
LUANA FERREIRA DE MELO LUDUVICO	*.57148	26133
SANDRA FRANCISCA DA SILVA	*.60187	26134
JESSICA SILVA SOUSA	*.30132	26135
RODRIGO MARQUES	*.09161	26136
JULIA RODRIGUES COSTA	*.40114	26137

MARIA FRANCISCA DIAS DE SOUSA	*.*.58040	26138
EDUVANIA DA SILVA LIMA	*.*.09129	26139
LILIANA ROCHA RICARDO	*.*.84104	26140
ANA CLAUDIA ANDRADE DE JESUS	*.*.60142	26141
FABRICIO MONTEIRO DO NASCIMENTO	*.*.58100	26142
LAERCIO SILVA SIQUEIRA	*.*.17122	26143
LUIS AUGUSTINHO DA SILVA	*.*.51169	26144
BETANIA DO SOCORRO DA SILVA COSTA	*.*.72250	26145
ARIADNE BASILIO DE SOUSA	*.*.55130	26146
FABIANA DO CARMO BRITO	*.*.12528	26147
ANA SARA REIS DE SOUZA	*.*.43125	26148
LENI BATISTA DA SILVA	*.*.11168	26149
HELEN CRISTINA RODOVALHO DE SOUZA	*.*.69134	26150
TAINA MOREIRA DE SOUZA SANTOS	*.*.87578	26151
NILZIANE DA COSTA	*.*.11115	26152
GEISSE DOS SANTOS GARCIA	*.*.58160	26153
LORRAYNE KATRINY DOS SANTOS LIMA	*.*.91177	26154
JAMIL DE PAULA VIEIRA JUNIOR	*.*.43120	26155
MICHELE GOMES FERREIRA	*.*.30692	26156
LETICIA PEREIRA DA SILVA	*.*.92165	26157
IRLON FELIPE FARIAS SANTA BRIGIDA	*.*.50205	26159
NAYARA DE OLIVEIRA	*.*.09150	26160
MAYRE DIAS DA FONSECA	*.*.37120	26161
LUDMILLA MATIAS FERREIRA DA SILVA	*.*.75164	26162
FLAVIA PEREIRA DE SA	*.*.20104	26163
LETICIA LORRANY SILVA	*.*.56122	26165
ANDRIELI MARQUES DOS REIS	*.*.45189	26166
EVELIN COSTA CORREIA	*.*.17176	26167
ADRIANA RAMOS DE FREITAS	*.*.82184	26168
MARCIA	*.*.88100	26170
GREICE KELLY DE JESUS PEMBA ALVES	*.*.46106	26171
CAROLAINE CAMPOS LIMA	*.*.91156	26172
NATALIA FERNANDES DOS SANTOS	*.*.87154	26173
RODRIGO SOUSA DE OLIVEIRA	*.*.56109	26174
JACIARA DE MIRANDA DOS SANTOS	*.*.55150	26175
CARLA CRISTINA FERREIRA DOS SANTOS	*.*.36180	26176

MARIA DAS GRAAAS ALMEIDA DA SILVA	*.07173	26177
MIKAELE DE MATOS PAIVA	*.68114	26178
MARIA EDUARDA ZEFERINO DA MATA	*.66130	26179
JOSE DOMINGOS DOS SANTOS BOTENTUIT	*.73850	26180
MARIA DA CONCEICAO VIEIRA DE SOUZA	*.85104	26181
VALDIRENE MARIA SILVA DE MELO	*.16190	26183
ANTONIO JACINTO MORAIS FILHO E OUTRO	*.43149	26184
NEIDE DOS SANTOS PONTES	*.79203	26185
PAULO SERGIO DOS SANTOS BORGES	*.16049	26186
GERLANE DE JESUS PEMBA	*.80182	26188
JEKSON VERAS SILVA	*.56374	26189
PATRICIA DA SILVA PINTO	*.75178	26191
FRANCISCO DAS CHAGAS VIEIRA COSTA	*.63374	26192
BIANKA DE SA DE OLIVEIRA	*.74161	26193
THIAGO DA SILVA SANTOS	*.99201	26194
CLAUDIA RODRIGUES ROCHA DE SA	*.10159	26195
AILANA CARINA QUINTAL DA COSTA	*.74202	26196
DAMARIS MAGALHAES FARIA DOS SANTOS	*.38103	26197
RAYANE CORREA SOUZA	*.93101	26198
MILENY DUTRA GONTIJO	*.55191	26199
FERNANDA DIAS CORREA	*.67163	26200
ABRIEL PRADO LIMA	*.55173	26201
MARIA DA GLORIA BATISTA DE SOUZA SANTANA	*.67172	26202
SARAH CRISTINE RODRIGUES	*.26107	26203
BEATRIZ ALVES GOMES	*.53160	26204
SALATIEL CLARINDO DA SILVA	*.62327	26205
RAFAEL DE OLIVEIRA SOUZA	*.44101	26206
LUCILEIDE PEREIRA DA SILVA	*.83199	26207
MARILUCE ALVES FOGACA	*.23179	26208
ELIZABETE FRANCISCA DA SILVA	*.59125	26210
BETANHA PEREIRA DA CRUZ	*.11247	26211
GILSON SOARES DE SOUSA	*.43386	26212
MYLLENA RIBEIRO DE SOUZA	*.59111	26213
APARECIDA RODRIGUES DE OLIVEIRA OSCEMANSKI	*.96187	26214
CLARICIENE BORGES DE CARVALHO	*.87100	26215
VANESSA DIAS DOS SANTOS	*.00140	26216

ELIDA GIBISA ARAUJO CARDOSO	*.*.18160	26217
LUCIANA DE ARAUJO PORTELA	*.*.53139	26218
ERIK SILVA DE AQUINO	*.*.77166	26219
ELISANGELA MARIA DE DEUS	*.*.33153	26220
ADRIANO HENRIQUE DE MORAIS NUNES	*.*.05100	26221
GEIZA MARIA RIBEIRO DA SILVA	*.*.00205	26222
ANA LUCIA RIBEIRO FELICIANO	*.*.80187	26223
GLAUCIA BRENDA MARTINS DE SOUZA	*.*.99185	26224
WASHINGTON	*.*.32126	26225
ANA LUIZA DIAS LOPES BARROS	*.*.29140	26226
DJILMA RIBEIRO DA SILVA	*.*.09148	26227
LAYS MAEGHNA AIRES FERREIRA	*.*.13118	26228
LUCIANA PEREIRA DE JESUS	*.*.75154	26229
DAIANY PEREIRA DA CUNHA	*.*.53113	26230
JOSIEL PANTALEAO CARDOSO SILVA	*.*.33125	26232
LORENA BATISTA DE SOUZA MELO	*.*.32104	26233
SILVIA REGINA GAMA DOS SSANTOS VILELA	*.*.29507	26234
JACQUELINE MOREIRA BESERRA	*.*.36156	26235
LIVIANNE ANDRELLE JOSE SILVA	*.*.10120	26237
JANETH BATISTA DE SOUZA	*.*.74191	26238
ANA ALICE ESCORCIO AGUIAR	*.*.96109	26239
DANUBIA	*.*.14172	26240
TIAGO LIMA SILVA	*.*.21394	26241
THAIZA OLIVEIRA DIAS	*.*.87365	26242
JOSE NAURINHO FERREIRA DA CRUZ	*.*.09149	26245
VALERIA LIMA SOUSA	*.*.21344	26247
ABIMAEEL DE SOUZA LEMOS	*.*.80228	26248
VICTORIA BRASIL ALVES FARIA	*.*.32809	26249
JOSUE OLIVEIRA SILVA JUNIOR	*.*.30142	26250
TOMAZ HENRIQUE DE AQUINO	*.*.30182	26251
LUZIA OZEBIO DA SILVA	*.*.33187	26253
WENDELL JUNIO GONCALVES DA SILVA MARQUES	*.*.09112	26254
PRISCILLA SANTANA CERQUEIRA SALES	*.*.12133	26255
JENYFER TAVARES E SILVA GUIMARAES	*.*.79173	26256
NELIO	*.*.32385	26257
JULIANA MARTINS GONCALVES DA SILVA	*.*.90108	26258

RAIMUNDO NONATO GOMES JUNIOR	*.00178	26259
RAYANNE FERNANDES GOMES MOURA	*.85134	26260
MARCIA MADALENA DE CARVALHO	*.35187	26261
MARIA CRISTINA DE SOUZA ALVES	*.14187	26262
STEFANIA TELES DE LIMA	*.50102	26263
LILIAN CARLA DINIZ	*.01191	26264
ELOIZA FIGUEIREDO DE CASTRO	*.34249	26265
ANA FRANCISCA DA SILVA DE OLIVEIRA	*.96346	26266
LETICIA DE JESUS VIEIRA SALES	*.89114	26268
ANA MARIA DE MENDONAA	*.52120	26269
LEAN AUGUSTO BOTELHO DOS SANTOS	*.19102	26270
NATALIA	*.09100	26271
MARIA RODRIGUES DA COSTA	*.16115	26272
RENATA DE FREITAS SOUSA	*.99342	26273
DAMARES FREITAS SOUZA	*.67557	26274
LUCYNARIA GUIDA VIEIRA	*.48100	26275
BARBARA CRISTINA CORREIA OLIVEIRA DOS SANTOS	*.58549	26276
LUDMILLA MONIQUE ALVES DE SOUSA	*.05156	26277
IRACELI DE SOUSA DE ALMEIDA	*.63134	26278
IRLANE SILVA CORREA COSTA	*.78364	26294
JULIANA BADIA NUNES	*.75108	26295
SANDRA CORREIA DE OLIVEIRA MARTINS	*.73156	26296
LETICIA TEIXEIRA PRADO	*.38130	26297
RICARDO RODRIGUES TOTO	*.33120	26299
SINVAL NUNES MOURA FILHO	*.51104	26300
AGNA SOUZA SILVA	*.35149	26301
CELIA VIEIRA DE BRITO	*.25195	26302
DANIELA ALVES DE MENEZES	*.83486	26303
GUILHERME LUIZ MARQUES	*.83184	26305
TALITA BATISTA LACERDA SILVA	*.86178	26306
TANIA MARIA ROCHA DE OLIVEIRA	*.95153	26307
DENISE LOPES DE AZEVEDO	*.19119	26308
PEDRO HENRIQUE FERNANDES MONTEIRO	*.27196	26310
FERNANDA RODRIGUES SANTOS	*.22143	26311
JACKELINE CUNHA DA CONCEIAAO	*.04123	26312
DAIANA BERTILHO DA SILVA	*.69176	26313

NAYARA DE SOUZA SILVA	*.*.84168	26314
MAYRA RAYSSA DOS SANTOS FEITOSA	*.*.26289	26315
MARCELO DOMINGUES MARTINS	*.*.83191	26316
TULIO MONTEIRO DE LIMA	*.*.06138	26317
ANA FLAVIA RIBEIRO MENDONAA	*.*.81192	26318
PAULO HENRIQUE	*.*.79183	26319
FLADECKY KAUE LOPES	*.*.10154	26320
MILENA CHAGAS MAIA	*.*.42177	26338
DANIELE MONTEIRO DA SILVA	*.*.97210	26339
DARYN AMARAL	*.*.71133	26341
MATEUS SATA ANA ROCHA	*.*.28153	26342
DAIANY BATISTA DA COSTA	*.*.68109	26343
ENRIK MOREIRA COSTA	*.*.97173	26344
JAQUELINE KETLY DA SILVA	*.*.22152	26345
ELAINE ELYSA CESAR CORREA	*.*.50144	26346
LARYSSA KELLY CARRILHO	*.*.13180	26347
DENISE BRITO DE ALCANTARA	*.*.47196	26348
MARIA LIMA CORREIA DOS SANTOS	*.*.65115	26349
EMERSON LUCCAS DA SILVA GONZAGA	*.*.23261	26350
JOALLY ARAUJO DERMONDES	*.*.40109	26351
MORGANNA CAMARAO BORGES	*.*.75165	26352
EUDINETE NEVES DOS SANTOS	*.*.32335	26353
ZELINA RODRIGUES DOS SANTOS	*.*.28370	26354
VALERIA CRISTINA DA SILVA	*.*.59142	26355
FABIANA FERNANDES FEITOSA	*.*.87220	26356
THAISE MACHADO SILVA	*.*.96144	26357
ADALGIZA DE SOUZA DA CONCEIAAO	*.*.22170	26358
JOELMA CAMPOS PEREIRA MILHOMENS	*.*.01189	26359
JOSE MARTINS DIAMANTINA	*.*.22268	26360
LUIZ VIEIRA PEREIRA FILHO	*.*.40120	26361
MICHELLE MORAIS DA CRUZ	*.*.88142	26362
BONIFACIO CESAR PEREIRA	*.*.47187	26363
JEFFESON MENDES DA SILVA	*.*.94122	26364
MARCUS ALEXANDRE DOMINGOS MANAO MATIAS	*.*.89108	26365
VALQUILENE SILVA DE SOUSA GONAALVES	*.*.97127	26366
LORRAYNE VASCONCELOS COSTA	*.*.25188	26367

UERICA PEREIRA DA SILVA	*.*.04589	26368
CESAR MOREIRA DE OLIVEIRA	*.*.51287	26369
JAIANE LIMA CONCEIAAO	*.*.00389	26370
FABIANA DAMASCENO SILVA	*.*.10117	26371
ROSILAINE ALVES DE OLIVEIRA	*.*.46120	26372
ANDREZA SANTOS DA SILVA	*.*.56105	26373
JOSE RENATO SANTOS ANDRADE	*.*.58105	26374
IORRANY MONAISA HONORIO DA SILVA	*.*.43165	26375
YARA MONTALVAO DA SILVA	*.*.17125	26376
ANDREZA CAROLINE CAVALCANTE MENDONAA	*.*.26306	26377
MARIA VANILDA BATISTA GOMES MARTINS	*.*.80130	26378
LEIA INGRID XAVIER GONAALVES	*.*.41166	26379
CLAUDEANE ABREU ROMANO VIANA	*.*.01427	26380
ERICK DOS SANTOS LATALIZA	*.*.81159	26381
PATRICIA CHAVES SILVA SOUSA	*.*.04315	26382
CAMILA PEREIRA DOS REIS	*.*.60136	26385
JENNIFER MARTINS DA COSTA	*.*.86101	26386
JOAQUIM VERGILIO CARNEIRO FILHO	*.*.86149	26387
ALEXANDRA LIMA DO NASCIMENTO	*.*.84173	26388
EVELLEN MORAES MAGALHAES DOS REIS	*.*.37172	26389
NARAIANA NASCIMENTO DA SILVA	*.*.91189	26395
LARISSA DE JESUS MACEDO	*.*.21195	26397
THAYNARA GARCIA FERREIRA	*.*.98192	26398
ROSANGELA PEREIRA MARQUES	*.*.61130	26399
MARCIA JANE DA SILVA	*.*.29195	26400
ANGELA MARIA CARVALHO	*.*.82191	26401
MONICA DE FARIA NOGUEIRA	*.*.87172	26402
CAROLINA PEREIRA LIMA MARTINS	*.*.56137	26403
ROSA ELENA PASCAL ROCA	*.*.45220	26404
DIVINO APOLINARIO MACIEL	*.*.79191	26405
CAMILA CRISTINA NOVAIS DE SOUZA	*.*.34190	26406
MARIA GAMELEIRA DA SILVA	*.*.87104	26407
FRANCIELE OLIVEIRA DO NASCIMENTO	*.*.40128	26408
ALLINE DIEIMES FREITAS	*.*.55124	26409
ANA PAULA DA SILVA OLIVEIRA	*.*.39149	26410
CELIO ROBERTO BATISTA FIGUEREDO	*.*.72184	26411

LUIZA DE SOUSA CHAVES	*.00305	26412
TAINARA GOMES RODRIGUES	*.07149	26413
CINDY LOREN ALVES	*.02198	26414
INGRID ROJEANE FERREIRA SOARES	*.49338	26415
AMANDA GABRIELLY NASCIMENTO DOS SANTOS	*.85109	26416
CLEONICE DO NASCIMENTO ARAUJO	*.78322	26417
ERISVANDA ALVES DA SILVA	*.72149	26418
JAQUELINE MAGALHAES DA SILVA	*.88126	26419
SELIANE DOS SANTOS CHAGAS	*.14308	26420
ELAINE FRANCISCA DE LIMA	*.92107	26421
PATRICIA DA SILVA SANTOS	*.53454	26422
ALESSANDRA SOARES DA SILVA	*.07153	26423
LEIDIMAR ALVES DE SOUZA	*.68104	26424
ILMA BARBOSA SILVA	*.10206	26425
ALMERINA	*.40172	26426
SABRINA RIBEIRO GOMES	*.14102	26427
LUZIANE RODRIGUES DOS SANTOS	*.24135	26428
GISLAINE APARECIDA FERNANDES	*.02101	26429
MARIA MADALENA ALVES LOPES	*.57391	26430
PATRICIA KAREN RODRIGUES FERREIRA	*.00159	26431
PATRICIA EWELIN ALVES FERREIRA	*.57138	26432
EVELLIN CRISTINA C BARROS	*.63180	26433
POLYANNA ALVES FERREIRA DE CASTRO	*.64191	26434
TAIANNY	*.41197	26435
MARIA LUCIA ALVES DA SILVA	*.94287	26436
FABRICIO PEREIRA DA SILVA	*.64197	26437
ROZANGELA BARBOSA MENDES	*.35219	26469
LETICIA OLIVEIRA MACIEL	*.15373	26470
EDIGLEUNO LIMA ARAUJO	*.04383	26471
LUCELIA ALMEIDA DA SILVA	*.51115	26472
LEANDRO RODRIGUES DA SILVA	*.70129	26473
PAULO HENRIQUE VIEIRA	*.77172	26474
ADRIELLE SANTOIA SOBRAL	*.13380	26476
MONICA VIEIRA NOGUEIRA TEIXEIRA	*.46133	26477
ITALO RESENDE DE LIMA	*.31169	26478
KEYLLA BEATRIZ CORDEIRO SANTOS	*.50680	26479

CARME NEIDE DA SILVA NOBRE	*.*.40215	26480
LUISA MEDEIROS DE ALMEIDA	*.*.51176	26481
DAYANE CARVALHO MENDONCA DOS SANTOS	*.*.79170	26482
DANYELLE PEREIRA RODRIGUES	*.*.85158	26483
MARILENE LAGARES DA SILVA	*.*.25137	26484
SUZANA LIMA DA CRUZ	*.*.44166	26485
LUANNA	*.*.06197	26486
ALEXANDRO LAGARES DA SILVA	*.*.47181	26507
ERIKA THAYLANE DOS SANTOS MENDES	*.*.94214	26508
GRAZIELA ALEXANDRE ALVES DOS SANTOS	*.*.08133	26509
LEONARDO ALEXANDRE RIBEIRO BARCONI	*.*.21808	26510
DELMA DAS GRAAA FERNANDES DOS SANTOS	*.*.29104	26511
EUNICE MARIA CANDIDA DE OLIVEIRA	*.*.43191	26512
WELLINGTON FERREIRA DOS SANTOS	*.*.66140	26513
VALQUIRIA COSTA CAVALCANTE	*.*.70300	26514
THAYSE PENHA DA CONCEIAAO	*.*.73171	26515
VERA LUCIA SILVA DE SOUSA	*.*.00106	26516
ROZANA APARECIDA ALVES	*.*.66115	26517
JOSILENE SOARES PARDINHO	*.*.54291	26518
SUZY DOS SANTOS TOMAZ	*.*.28127	26519
WEDER LUIZ ARAUJO	*.*.01116	26520
CELIA BATISTA FERNANDES	*.*.95197	26521
KATIUSCIE SANTANA SILVA	*.*.90282	26522
CARLOS COUTINHO	*.*.86772	26525
CLEIDIANE MARQUES LOURENAO ALVES	*.*.61107	26526
SANDY BALBINA DE SOUZA	*.*.14163	26530
SABRINNA RODRIGUES ALVES BORGES	*.*.91171	26531
BEATRIZ MORAIS ALMEIDA BARBOSA	*.*.04160	26532
CINTHIA CHRISTINA ALVES	*.*.39196	26533
RAFAELA SILVA MESCOUTO	*.*.76267	26534
DANIELA SOUZA FREITAS	*.*.32201	26535
MATHEUS FARIAS DOS SANTOS	*.*.48171	26537
DAYANE SANTOS SOUSA	*.*.42200	26538
ILSA FERNANDES BILIU	*.*.93119	26539
ANDRESSA HEVYLLIN ROCHA DA SILVA	*.*.18122	26540
IOLANDA DE OLIVEIRA MENDES	*.*.48186	26541

FABRINE MATOS SILVA	*.*.14173	26542
SIVALDO MACEDO DOS SANTOS	*.*.91568	26543
ANA LARISSA MOREIRA SILVA	*.*.16107	26544
LAYS OLEGARIO MARTINS	*.*.79179	26545
MARIA DE FATIMA CORTES DE OLIVEIRA	*.*.01204	26546
EDNA CARVALHO GOMES	*.*.46387	26547
LARISSA CAVALCANTE DA SILVA	*.*.76157	26548
MARIA CRUZ FERREIRA	*.*.06387	26549
ALINE COSTA ARAUJO	*.*.36191	26550
MICHAEL ASSUNAAO MARTINS	*.*.92346	26551
TATIANE DE NAZARE ALVES DA SILVA	*.*.74243	26552
ELECI DA SILVA SANTOS MARQUES	*.*.89144	26553
GUIOMAR MARIA DA SILVA	*.*.41115	26554
LETICIA ALVES SUSSUARANA	*.*.60186	26555
PATRICIA DE SOUSA E SILVA	*.*.08247	26556
MIDIAN ALMEIDA BARBOSA	*.*.64719	26557
DAIANE ALVES	*.*.32113	26558
IDIANE RODRIGUES DOS SANTOS MARTINS	*.*.59107	26559
KELINE DOS SANTOS DA FRANAA	*.*.85556	26560
JAMILE DA SILVA LIMA	*.*.55511	26561
LEFFERSON DIVINO SANTOS NICOLAU	*.*.87149	26562
NIRIA LUCIA DIVINA MACHADO	*.*.94118	26564
FLAVIANIA COSTA DE FARIA PINHEIRO	*.*.21100	26565
HELENA	*.*.63103	26566
ROSANA CRUZ FERREIRA	*.*.86113	26567
BRUNNO VITHOR AUGUSTTO	*.*.09182	26568
KALIAGNA DE AZEVEDO D ROCHA DE CARVALHO	*.*.13141	26570
JOSIEL PEREIRA DA SILVA	*.*.67214	26571
BEATRIZ DE SOUSA FREITAS	*.*.29176	26572
JAINÉ DE MELO FREITAS	*.*.91225	26573
JANAÍRES BEATRIZ OLIVEIRA SILVA	*.*.66310	26574
MARISA DA SILVA LIMA	*.*.41100	26575
ANDRESSA RIBEIRO DE SOUZA	*.*.14129	26576
ROSEVANIA LIMA SANTOS	*.*.08157	26577
ANTONIO APOLINARIO DE FARIA NETO	*.*.57875	26583
TATIANE ALVES BARBOSA	*.*.59199	26584

CASSIA DE LARA SOUZA E SILVA	*.*.95168	26585
ALLYNE DELFINO	*.*.73124	26587
ANNA PAULA DA SILVA RIBEIRO BOTELHO	*.*.05104	26588
VALDO LAUREANO CESARIO	*.*.48730	26589
CLAUDIO ALVES FERNANDES	*.*.12372	26590
KEREN DA ROCHA MEDRADO	*.*.82148	26591
PATRICIA PEREIRA DA SILVA SANTANA	*.*.61100	26592
JULIETT OLIVEIRA FRANCO	*.*.76308	26593
PATRICIA DE SOUZA	*.*.66187	26594
ANA MARIA DA CONCEICAO	*.*.66374	26595
AMANDA DE SOUZA ARAUJO	*.*.23109	26596
IVANILDA DOS SANTOS PEREIRA	*.*.00253	26597
SAMANTA SOARES ARANTES RODRIGUES	*.*.70136	26598
PATRICIA RICARDO DA SILVA	*.*.80137	26599
RAIMUNDA BORGES DA SILVA	*.*.85387	26600
PATRICIA SILVA DE ALMEIDA SANTOS	*.*.95135	26601
HERICA BRUNE DE OLIVEIRA MENDONAA	*.*.60235	26602
WYLLID SOUZA DA SILVA	*.*.61242	26603
CINTTIA MOREIRA DE MEDEIROS MACIEL	*.*.42153	26604
FLAVIO OLIVEIRA SILVA	*.*.37204	26605
MARIA JOSE OLIVEIRA SOUZA ARAUJO	*.*.82570	26606
CINTIA RODRIGUES BRAZ	*.*.38100	26607
MARICLEIA ARAUJO CARNEIRO	*.*.48287	26609
YULLY KENNUCCE CONSTANCIO RODRIGUES GUIMARAES	*.*.47146	26610
ELKE MARA JULIA DA SILVA	*.*.01118	26611
SUELLEN BATISTA DOS SANTOS	*.*.76170	26612
ZENAIDE ROSA MIRANDA	*.*.16149	26613
RAMON DOS SANTOS FLORA	*.*.94115	26614
MELLAYNE FERREIRA MARQUES COSTA	*.*.59188	26615
ALICE MARIA MORAIS CANDIDO DOS SANTOS	*.*.87470	26616
RAIANE CAMPOS SILVA	*.*.40215	26617
JAYARA MARIA BRANDAO DE ARAUJO	*.*.41105	26618
LILIAN APARECIDA ALVES DOS SANTOS	*.*.61146	26619
THEMIS QUEIROZ DOS SANTOS TRAJANO	*.*.98291	26620
INGRID DE CARVALHO SILVA	*.*.72102	26621
MURILLO GOMES	*.*.48109	26623

CLEONICE ARCANJO DE SOUZA	*.*.95155	26624
NEUZILENE	*.*.30334	26625
MARIA DO CARMO DE BRITO	*.*.84345	26626
LETICIA MARIA DE SANTANA SILVA	*.*.85477	26627
MARIA LICIA FERREIRA RODRIGUES	*.*.95826	26628
FERNANDA FERREIRA DE OLIVEIRA	*.*.47137	26629
LARA AZEVEDO SILVA	*.*.90154	26630
MARIA DILZA AZEVEDO OLIVEIRA	*.*.46349	26631
SABRINA AUGUSTO DE PAIVA	*.*.31191	26632
MONIQUE RIBEIRO BISPO	*.*.05186	26633
PATRICIA RACHEL DE SOUSA	*.*.24148	26634
MARIA ANTONIA DE SOUSA	*.*.62204	26635
WILSON FERNANDES DA SILVA	*.*.93120	26636
MACIEL CARDOSO BARBOSA	*.*.05205	26637
ARTENIZA CARDOSO DA SILVA	*.*.25125	26638
WALLISON RODRIGUES DA SILVA	*.*.05195	26639
MARCOS COSTA RODRIGUES	*.*.41153	26640
RISI DE FATIMA CALIL DE BARROS	*.*.95104	26641
ATANIELE DO SOCORRO BRITO BENTES DO O	*.*.24756	26642
BRENDA NATHALIA DE SOUZA	*.*.18227	26643
VALDILENE LOPES TAVARES	*.*.51197	26644
ROBSON TELES DE OLANDA	*.*.45165	26645
NELCICLEIA CARDOSO DOS SANTOS	*.*.53188	26646
FLAVIANE GOMES ANDRADE RIBEIRO	*.*.02224	26647
CELIO ROCHA VIEIRA	*.*.43134	26648
JOSE ILSO SOUSA	*.*.44104	26649
ANGELA LOPES DO NASCIMENTO	*.*.17182	26650
LIDIANE ANTUNES DE SOUSA	*.*.94115	26651
RAIANE VITORINO OLIVEIRA	*.*.00100	26652
ANDERSON LOPES NASCIMENTO	*.*.82163	26653
BIANKA DE SOUZA RIBEIRO	*.*.49113	26654
SUELEN KOPPER DE OLIVEIRA	*.*.79130	26655
GILVAN NERES DA SILVA	*.*.86192	26656
JOSE MIGUEL URRIETA CHACON	*.*.92247	26658
SUELI CRISTINA DE BRITO SANTOS	*.*.63187	26659
DANIELA APARECIDA DA SILVA	*.*.51136	26661

EVELYN VITORIA MENDONAA SANTOS	*.*.66128	26662
MARIA DALVINA ALCANTARA MOREIRA	*.*.96100	26663
PAMELLA CARDOSO SOARES	*.*.62182	26664
ELDA MENDES DOS SANTOS	*.*.87191	26665
MIRIAN DA CONCEICAO FERNANDES DA SILVA	*.*.16148	26666
FLAVIO LOPES FERREIRA	*.*.47137	26667
CASSIA CORDEIRO DA SILVA	*.*.38332	26668
THIAGO HENRIQUE DA SILVA	*.*.80100	26669
FRANCIELLE SOARES TURIBIO	*.*.01136	26670
SAVIA MILENA SOUZA DA SILVA	*.*.05112	26671
DANIELA NEVES DOS SANTOS DE ARAUJO	*.*.87242	26672
ANTONIA ALEILDA DA SILVA	*.*.40852	26673
LEDA SILVA CARDOSO	*.*.16296	26674
TALIA SILVA BONFIM	*.*.22117	26675
JHENNYFER BRUNNA SANTOS MENDONAA	*.*.82165	26676
LIVIA SILVA SANTOS	*.*.02572	26677
ROSANGELA PEREIRA BORGES	*.*.79120	26678
MONICA CELESTE CARVALHO NASCIMENTO	*.*.90532	26679
LUCIDALVA ANTONIA ATAIDE TEIXEIRA	*.*.82215	26680
RAFAELA BARBOSA MORAIS OLIVEIRA	*.*.11148	26681
THAYNARA ALVES AMORIM DOS SANTOS	*.*.	26682
GENISLEA	*.*.06115	26683
ISABEL RODRIGUES AUGUSTA DOS SANTOS	*.*.89161	26684
CASSIO DIODATO SILVA	*.*.00148	26685
APARECIDA CELIA MACIEL	*.*.80100	26686
CLAUDINETE SOARES LIVINO	*.*.17104	26687
NAYARA DA SILVA VIEIRA	*.*.11161	26688
MARIA BARBARA ROSA OLIVEIRA	*.*.63168	26689
MARIA REGINA SOUSA CARDOSO	*.*.63321	26690
POLLYANNA RODRIGUES CALDEIRA	*.*.52103	26691
KARYNA BARBOSA DA SILVA	*.*.85140	26692
DEBORA MARTINS DE PAULA	*.*.15120	26693
ALANDA ADRYA ALVES LOPES	*.*.45140	26694
FLAVIA JESUS MOURA	*.*.45140	26695
ANA KAROLINE RIBEIRO ARAUJO	*.*.88183	26696
VERA LICIA ALVES DOS SANTOS	*.*.61168	26697

ERIKA ALVES GALVAO	*.*.35156	26700
FABIANA LUCIANO	*.*.34106	26701
RANIELI AMARAL ROSA SILVA	*.*.46141	26702
PAULA CRISTINA LOPES	*.*.55193	26703
ANA PAULA VALE LIMA NUNES	*.*.91311	26704
LEONICE ELIZA DE VIVEIROS	*.*.63187	26705
HELENA VITORINO DE LIMA	*.*.10100	26706
LUANA FERNANDES FERREIRA	*.*.07206	26707
VALDENIR DE OLIVEIRA LOPES FILHO	*.*.46329	26708
ADELANE RODRIGUES RIBEIRO	*.*.93107	26709
LILIAN MARA PEREIRA DOS SANTOS	*.*.87138	26710
MARCOS ANTONIO SOARES DE OLIVEIRA	*.*.82634	26712
ESTER SANTOS DA CRUZ	*.*.21579	26713
ANGELITA DE MORAES SILVA	*.*.54149	26714
DANIEL PEREIRA DE SOUSA	*.*.12101	26715
FLAVIO FERREIRA DE ARAUJO	*.*.77836	26716
GLEICIELLY MARTINS DA COSTA	*.*.86192	26717
FRANCINETE NEVES DOS SANTOS	*.*.48186	26718
SARA DIAS DE MEDEIROS	*.*.49159	26719
MARIA DEUSUITE DE OLIVEIRA	*.*.79263	26720
DAYANE RIBEIRO DA SILVA	*.*.93323	26721
SUELI PEREIRA DO LAGO SOUZA	*.*.51153	26722
ELYSNARA AMABILE DA SILVA DIAS	*.*.10103	26723
FERNANDA ELLEN GOMES FERREIRA	*.*.24199	26724
MARTIN MENDES PEREIRA	*.*.62159	26725
FRANCISCA MARTINS BOTELHO	*.*.80204	26726
FABIANA LUCIO DA COSTA SILVA	*.*.56161	26727
YASMINI NUBIA PEDRO DA SILVA	*.*.44103	26728
MARIA RODRIGUES GOMES	*.*.32287	26729
MARCOS JOSE SILVA	*.*.63179	26730
GIULIARD DE OLIVEIRA DOS SANTOS	*.*.86115	26731
JULIA EDUARDA RODRIGUES MARTINS	*.*.39194	26732
JOSE BERNARDES DA SILVA	*.*.90182	26733
ELIU SOUZA DA SILVA	*.*.93213	26734
SIRLAYNE DOS SANTOS ROCHA	*.*.60200	26735
JANAINA CARDOSO DA SILVA	*.*.34102	26736

FLAVIANE RODRIGUES DA SILVA	*.*.57102	26737
WALTER ALVES DE OLIVEIRA NETO	*.*.55164	26738
JENNIFER YASMIN ARANCIBIA HERRERA	*.*.70298	26739
ALUIZIO MARTINS LOPES	*.*.11153	26741
LEUCIENE MARIA DE MENDONAA MARQUES	*.*.04152	26742
ANDREIA LEITE RODRIGUES	*.*.85170	26743
VICTOR HUGO ALVES BARROS DE SOUZA	*.*.74108	26744
JHONNY JHEFERSON DA SILVA SIQUEIRA	*.*.88140	26745
JENNIFER ALVES DA SILVA	*.*.73108	26746
LUCAS HENRIQUE DA SILVA CASTRO	*.*.79120	26747
TAYNARA MORAES DA SILVA LIMA	*.*.87189	26748
LAIANE LOPES DA SILVA	*.*.63167	26749
IVAN ALVES DE SOUSA	*.*.12101	26750
MICHELLY CAROLYNE DA SILVA DE SOUSA	*.*.74111	26751
MARIA ALVES DE CARVALHO	*.*.79149	26752
ANDRE DE SOUSA SANTOS	*.*.35155	26753
ALDA RIBEIRO DE PAULA	*.*.35108	26754
SUELY RIBEIRO DOS SANTOS	*.*.32122	26755
EVENY CAMILA COELHO PESSOA	*.*.02238	26756
EMERSON JESUS DA SILVA LIMA	*.*.63108	26758
THAYNA RAMOS NEGREIRO	*.*.19175	26759
EMANUELA RIBEIRO DE SOUZA	*.*.89118	26760
BRUNA RAYANE DOS SANTOS SILVA	*.*.44341	26761
LORENNA CHRISTINA MESSIAS RIBEIRO	*.*.70174	26762
THAIS NUNES RODRIGUES	*.*.24144	26763
GABRIEL HENRIQUE MESSIAS DOS SANTOS DE MELO	*.*.83106	26764
LUCAS ROSA MENDES	*.*.25127	26765
KARINA TEODORA VIANA	*.*.17153	26766
URANIA DELFINO FERREIRA	*.*.85168	26767
NUBIA DA SILVA GUIMARAES	*.*.79191	26768
SEBASTIAO REINALDO DA SILVA	*.*.37149	26769
ESTFANNY SILVA SAMPAIO	*.*.25173	26770
FRANCISCA LUZIRENE DO NASCIMENTO SILVA	*.*.75160	26771
KATIANA RIBEIRO DOS SANTOS	*.*.98183	26772
ITAMAR JACINTO TAVARES	*.*.95115	26773
LOYRANIA MOREIRA LIMA	*.*.03257	26774

VALERIA CLAUDIA DE SOUZA CARMO	*.*.49104	26775
OZIVANIA MOURA DA SILVA	*.*.01350	26776
RAIMUNDA NONATO ALMEIDA SANTANA	*.*.21172	26777
PAULA CRISTINA COSTA DE OLIVEIRA	*.*.23191	26778
MAYARA CRISTINE GOMES SILVA	*.*.53149	26779
HAIKAR VEICULOS LTDA	*.*.23149	26780
VALMIRENE DA SILVA PEREIRA	*.*.24187	26781
RAIMUNDA ARAUJO DA SILVA	*.*.63884	26782
MARIA DO CARMO ROCHA DA SILVA	*.*.24108	26783
ALEXSANDRO DE JESUS DA SILVA	*.*.32198	26784
ANA PAULA FAGUNDES XAVIER	*.*.00197	26785
JOYCE FYAMA SILVA DE OLIVEIRA	*.*.64293	26786
JAMIRES SOUZA DOS SANTOS	*.*.17272	26787
MIRIAN DE ALMEIDA FARIAS	*.*.75160	26788
ZILMA DE FATIMA MOREIRA SIL	*.*.77172	26790
LUCIANA DA SILVA PEREIRA	*.*.07399	26791
VITORIA COSTA RIBEIRO DA ROCHA	*.*.74108	26792
LUZIA DE FATIMA SOARES DA SILVA	*.*.67100	26793
INGRID NUNES DE SOUSA	*.*.31103	26794
CRISTIANE RODRIGUES BORGES	*.*.57104	26795
RAQUEL DA SILVA ARAUJO	*.*.54151	26796
ANA PAULA GALIZA COSTA	*.*.60333	26797
MIKAELE CERQUEIRA RIBEIRO	*.*.42160	26798
JAINARA DE OLIVEIRA LIMA	*.*.60186	26799
JAKELINE LIMA DE ARRUDA	*.*.27074	26802
JOSE RIBAMAR SOUZA	*.*.49320	26803
LAIS DOS SANTOS	*.*.53576	26804
KELVYN CASSIO MARQUES SILVA	*.*.20170	26805
ANA PAULA FEITOSA NASCIMENTO	*.*.53195	26806
THAYNARA ROSANGELA GOMES DOS SANTOS	*.*.06187	26807
PATRICK GUILHERME GOMES DA SILVA	*.*.17138	26808
MAYARA ALVES DA PAIXAO	*.*.80169	26809
AVILA VITORIA MOREIRA DE SOUZA	*.*.67144	26810
LORRANY MARTINS TRIGUEIRO	*.*.35117	26811
MURILO CESAR LIMA GONZAGA	*.*.13111	26812
LUCAS SOUZA DE OLIVEIRA	*.*.82109	26813

POLLYANA DIAS ARRUDA DA SILVA	*.*.61157	26814
JULIANA CARLA XAVIER DA SILVIA	*.*.14124	26815
SUENE PEREIRA SILVA	*.*.15186	26816
ISMAEL VAZ DOS SANTOS	*.*.40171	26817
RAFAEL ROCHA LIMA DE CASTRO RAMOS JUBE	*.*.75134	26818
GABRIELA DE SOUZA FERRAZ	*.*.30132	26819
FERNANDO	*.*.86343	26820
ROSIANE DE SOUSA SANTOS	*.*.42110	26821
RICCHARD DOUGLAS NASCIMENTO LIMA	*.*.77170	26822
LAUANDA RODRIGUES DA SILVA	*.*.97464	26823
NOEME DOS SANTOS	*.*.53108	26824
KEILLA DOS SANTOS VERAS	*.*.85146	26825
MARIA APARECIDA DE OLIVEIRA	*.*.61120	26826
PATRICIA DA SILVA SAMPAIO	*.*.99131	26827
LUCAS TAVARES DE SOUSA	*.*.20200	26828
MAURA LIMA SILVA	*.*.17140	26829
RICARDO	*.*.21105	26830
CREUZELIA FURTADO GOMES	*.*.10153	26831
ALESSANDRO AZEVEDO GLORIA DE SOUSA	*.*.71176	26832
ROBERTA DA CRUZ SOUSA	*.*.80125	26833
ANA VIRGINIA DE SOUSA OLIVEIRA	*.*.31124	26834
CARLA JESUS COSTA	*.*.66103	26835
DEBORA FERREIRA DO PRADO	*.*.66121	26836
RAIMUNDA SOARES COSTA	*.*.40106	26837
MARIA VARLENE FERREIRA PRADO	*.*.50125	26838
JANNYS LAHYLA RODRIGUES CAMARGO	*.*.32170	26839
ROSANIA DA SILVA RIBEIRO	*.*.08522	26840
BEATRIZ CLAUDINO DOS SANTOS	*.*.88133	26841
GLAUCILENE SILVA BEZERRA	*.*.08109	26842
NARA NUBIA DA SILVA BORGES	*.*.79129	26843
JANAINA FERREIRA DA PAIXAO OLIVEIRA	*.*.63189	26844
BRUNO CANTUARIA DA COSTA	*.*.00280	26845
KELIANE MARQUES RODRIGUES	*.*.41171	26846
SARA OLIVEIRA DE SOUZA	*.*.66504	26847
VITORIA LEMES FERREIRA	*.*.12127	26848
ROKSANDRA BORGES CAIXETA	*.*.17104	26849

RAQUEL DA SILVA COELHO	*.78900	26850
BIANCA LOURENAA DOS SANTOS	*.96169	26851
ANA LUCIA DA SILVA LIMA	*.63126	26852
DAGUIMAR ALVES SILVA SOUSA	*.79363	26853
SAHRA SANTOS TEIXEIRA	*.34109	26854
JESSICA SOUSA CAMARGO ESPERANDIR	*.92105	26855
JAQUELINE DOS SANTOS PEREIRA	*.20111	26856
ROSANA RODRIGUES AUGUSTA SANTOS	*.33188	26857
ELITA JESUS DE LIMA CARVALHO	*.22110	26859
ANA MARIA VITOR	*.73134	26860
CLEOMAR LOURENCO DA SILVA	*.72172	26861
ELIWELTON COSTA DOS SANTOS	*.00175	26862
ANTONIA LUANA DE SOUSA ARAUJO	*.06324	26863
LAURINETE COSTA DE MASCARENHAS	*.87120	26864
RAQUEL DA SILVA ARAUJO	*.27197	26865
JANAINA SILVA BASTISTA LEONARDI	*.45253	26866
ELIETE DE JESUS MOTA	*.52563	26867
ROSIANE FERREIRA DA SILVA	*.68195	26868
KELLY CRISTINA PEREIRA DA SILVA	*.68166	26869
ANDRESSA FERREIRA DE SOUSA	*.94190	26870
THAUANE LOPES FAGUNDES CORREA	*.27129	26871
FERNANDA DA COSTA MELO	*.21105	26872
EMERSON DA SILVA	*.25106	26873
ELECIUDA LEMES PEREIRA	*.90263	26874
ERIKA CLEMENTE	*.62138	26875
CAMILA KELLY LUZ SILVA ARAUJO	*.34665	26876
MARCELO FERREIRA DA SILVA	*.90187	26877
HEDYMILLA LUIZ ALVES	*.77122	26878
KALINE STHEFANE FRASAO DE OLIVEIRA	*.23167	26879
GABRIELLE MARAAL DE SOUZA	*.54199	26880
SHIRLEY FLAVIANE SILVA COSTA	*.59124	26881
JOAO VICTOR AMARAL COSTA NUNES	*.38169	26882
MARIA NATALIA DA SILVA SOUZA	*.01262	26883
CLEITON FERREIRA COSTA LAMARAO	*.78253	26884
GEANY SHERLLEY NUNES SANTOS MAIA	*.13176	26885
RAYSSA KELLY DA SILVA BRITO	*.24165	26886

RICARDO COSTA REGO	*.47119	26887
MARINA ALMEIDA LAMARAO	*.29234	26888
LETICIA CALIXTO SANTOS	*.31561	26889
CARMENCITA MENEZES DOS ANJOS	*.45149	26890
ERIKA COELHO PESSOA	*.87215	26891
GRACIELE FRANCISCA DO NASCIMENTO	*.91151	26892
POLLIANA ANTONIA DA SERRA	*.62150	26893
HINGRITY MARIA ALMEIDA DA SILVA	*.96186	26894
KEILIANE PINTO MENDES MARTINS	*.40150	26895
MARIA EDRI DE ELO ZOCOLI	*.12120	26896
ELIZANGELA PAMELA GONZAGA DO NASCIMENTO	*.31100	26897
ISABELLA MARQUES RODRIGUES PITALUGA	*.72176	26898
JOICIANE DA SILVA OLIVEIRA	*.38170	26899
PAULO VICTOR BERTULINO ALVES	*.39141	26900
RAFAELA LIMA GOMES	*.43112	26901
SARA GEOVANA DE OLIVEIRA	*.10136	26902
MARCIO MACIEL	*.12153	26903
MARIA JEOVANNA HENRIQUE DA COSTA	*.00334	26904
ANALICE LINO CARDOSO	*.71115	26905
MARISTELA FERREIRA DA SILVA	*.00130	26907
BIANCA LOPES SOARES	*.83181	26908
DANILO VIEIRA DA SILVA	*.54188	26909
EVA RODRIGUES DE SOUZA	*.97110	26910
ALEXANDRE RIBEIRO COELHO	*.52109	26911
JOSELMA MARIA ROSA DA SILVA	*.70149	26912
MARIA FRANCISCA LIMA DE SOUSA	*.47333	26913
FABRICIO TOLEDO FROTA	*.86116	26914
KARINNY PAMELA DE OLIVEIRA CARDOSO	*.59122	26915
RAILMA PEREIRA DA SILVA	*.13197	26916
ANDRELIZA DE OLIVEIRA	*.75191	26917
ERIC MACHADO COSTA	*.99136	26918
SEMARIA RODRIGUES ARAUJO	*.69169	26919
MARCELO DE JESUS COSTA DOURADO	*.50397	26920
CAIO CESAR SPINDOLA	*.42170	26921
MONICA COTRIM SIQUEIRA	*.23123	26922
FRANCIMAR ALVES BARROSO	*.20106	26923

JOAO CLEBER DA COSTA	*.78115	26924
ISABELLA EDUARDA OLIVEIRA LIMA	*.87161	26925
JARDENIA ROBERTO SANTOS	*.09170	26926
JOSCANI LOPES DOS SANTOS	*.23189	26927
LUCAS GOMES PINHEIRO	*.04128	26928
VERONICE NUNES DA PAIXAO	*.63108	26929
KAILLON ALVES PIRES	*.05109	26930
EVA SANTANA	*.96800	26931
ANA KAROLINE CARMO DE SOUSA	*.43218	26932
MARCELO FERREIRA DOS SANTOS	*.43190	26933
TIBERIO CESAR DE SOUSA	*.59107	26934
ALINY RODRIGUES DA SILVA	*.89102	26935
EMMILY MARANHÃO OLIVEIRA	*.77139	26936
BRUNA DA SILVA	*.39169	26937
MARIA NEUSA VIANA DE OLIVEIRA SILVA	*.05334	26938
MARIA CAMILA DA SILVA SOUSA	*.61159	26939
ANA MARIA DIAS	*.38149	26940
DANIELLY CONCEIAAO SOUSA	*.29106	26941
LUCILIA COUTO	*.74104	26942
ANA CASSIA SOARES DA SILVA	*.98191	26943
ANA MARIA BRAGA SOUZA	*.57202	26944
VALDIRENE DE SANTANA ALVES FEITOSA	*.48142	26945
KEZIA FRANCIELLY COSTA SOUZA GOMES	*.83104	26946
THYAGO SIMAO FRANCO	*.67131	26947
ESTER AMERICA DE JESUS	*.33190	26949
MARIA ELIETE DE ARAUJO SILVA	*.09366	26951
JULIANO ALVES SOUZA	*.90102	26952
LIVIA COSTA SOUZA	*.54176	26953
JAQUELINE DA SILVA ALVES	*.16684	26954
ANA PAULA BATISTA DOS SANTOS	*.17140	26955
ELEUMA ALVES SILVEIRA	*.88120	26956
JOCLECIA APARECIDA FRANCO GERVAZIO	*.54119	26957
IVONE QUIXABEIRA DOS SANTOS	*.00175	26958
PRISCILA MATOS RODRIGUES	*.69333	26959
LILIANE	*.76274	26960
MARIA FRANCISCA SILVA CHAVES FERREIRA	*.74360	26961

ANA PAULA LOPES CABRAL	*.76160	26962
CAMYLLA LEAL AGUIAR	*.48177	26963
DAFFILA LIMA OLIVEIRA	*.45301	26964
THAYNARA CARMO DELMONDES	*.31105	26965
LUZIA MARIANO	*.29191	26966
VERA LUCIA CAMPOS PEREIRA	*.01344	26967
RAQUEL CAROLINA PEREIRA NEVES	*.18170	26968
LUIZ JOSE OTAVIANO	*.23191	26969
VERA LUCIA DOS SANTOS	*.40163	26970
TALLYS HENRIQUE DA SILVA LOPES	*.64195	26971
MARTA RAQUEL ALVES GOMES	*.04190	26972
STEFANY LORENA DE JESUS	*.21105	26973
NAIARA PEREIRA RIBEIRO	*.48771	26974
WELLINGTON NUNES VITORIA	*.80104	26975
NIAGRA BORGES DE BRITO	*.06127	26976
NAJLA SUEIDE FREITAS DO CARMO	*.99149	26977
RAQUEL PINTO ARAUJO	*.34181	26978
MATHEUS BARBOSA GOMES	*.19100	26979
GILVANE ALVES DE SOUZA	*.17149	26980
DAISE UCHOA DOS SANTOS	*.77148	26981
POLIANA GONAALVES DE OLIVEIRA	*.86135	26982
DHENEFFY MICAELLY ALVES BARBOSA	*.83159	26983
CRISTIELLE SOUZA TUESTA	*.09254	26984
JOAO VICTOR LEITE SILVA BEZERRA	*.05444	26985
VIVIANE GONAALVES PEREIRA	*.05127	26986
GESSICA ETERNA POTENCIANO MATOS	*.97139	26987
VANESSA RIBEIRO NASCIMENTO	*.67104	26988
JOSILENE CONCEICAO DE SOUSA	*.78174	26989
ALLYCE PEREIRA DA SILVA	*.98101	26990
MAYARA IORHANNE VELOSO PEREIRA	*.13122	26991
EDGLEICE PEREIRA ALVES	*.01133	26992
LORRANE CASSIA COELHO	*.61196	26993
ELIANE GOMES DE ARAUJO	*.44153	26994
JOAO EMANUEL	*.82177	26995
MIQUEIAS NASCIMENTO SILVA	*.59216	26996
LUCILENE MATOS COSTA	*.21120	26997

HILDETE GOMES DOS SANTOS	*.57553	26998
SANDRA ALMEIDA NOLETO	*.82114	26999
MABYA GENI FRANCISCA REGO SILVA	*.97381	27000
ESTER DIAS CARNEIRO	*.73140	27001
MAXIMO GREIS DA SILVA CUNHA	*.57215	27002
CLEONICE MARIA TORRES	*.29130	27003
LUCIANE DA SILVA MORAES	*.85206	27004
ROSIMEIRE MARIA DOS SANTOS ANDRADE	*.24587	27005
SAMARA CRISTINE LIMA MORAIS	*.86171	27007
JOSENILDA MACHADO DE ANDRADE	*.21396	27008
ANDRE DA CRUZ SILVA	*.08304	27009
THIAGO HENRIQUE DE PAULA	*.92131	27010
LEANDRA SANTOS DE JESUS	*.99565	27011
SUELLEN CRISTINA DA SILVA FERREIRA	*.01242	27012
JAIRO DA COSTA BRITO	*.56347	27013
ELEIDIMAR DE SOUZA CARVALHO	*.46349	27014
RUBENS ALVES DA SILVA	*.39153	27015
CASTRO ARRUDA DE OLIVEIRA	*.62120	27017
TIAGO DA SILVA BONFIM	*.65134	27018
ALINE GABRIELLY FERREIRA GOMES	*.28131	27019
ROMERIA RODRIGUES ALENCAR	*.01179	27020
ADRIANO ISIDORO SILVA AMANCIO	*.74100	27021
JARDEL PEREIRA DOS SANTOS DIAS	*.81195	27022
LETICIA RODRIGUES DE SOUZA	*.34131	27023
TELMA RODRIGUES OLIVEIRA	*.28172	27024
HEYLA CAMARGO OLIVEIRA	*.66121	27025
MARILUCIA NOGUEIRA COSTA	*.70399	27026
LAESTH ALVES BARBOSA	*.19356	27027
MARCIA DE OLIVEIRA VELOZO	*.10100	27028
STEFANNY SANTOS CAVALCANTE	*.63157	27029
JANDIRA LOURENCA DOS ANJOS	*.55200	27030
EDILEUSA PEREIRA DA SILVA	*.83503	27031
VLADMIR DE OLIVEIRA SOUSA SANTOS	*.70766	27032
HEITOR HAYNER SILVA FERREIRA	*.46170	27033
ROSANGELA CONCEIAAO BATISTA	*.24172	27034
DYENES CHAVES DE ALMEIDA	*.02167	27035

ADILSON ALVES DE FONTES	*.*.83120	27036
LEAN VICTOR BOTELHO DOS SANTOS	*.*.99190	27037
ROMANA VITORIA COSTA	*.*.20115	27038
BARBARA	*.*.76147	27039
RAIMUNDA ROCHA DA SILVA	*.*.75106	27062
EDSILENE DAYANE SOARES SILVA	*.*.89601	27063
JESSICA BARBOSA	*.*.45140	27064
TALITA FERREIRA LIMA	*.*.88156	27066
RENATA SOUZA SANTOS	*.*.23242	27067
BISMARCK EMIDIO BATISTA	*.*.17876	27068
THIAGO GOMES TOLEDO	*.*.64178	27069
DAIANE CARDOSO GOMES	*.*.64184	27070
WELISON RODRIGUES	*.*.70118	27071
ANDRESSA CORDEIRO FERREIRA	*.*.14177	27072
EVILYN SERRA BERGE	*.*.25179	27073
DOUGLAS GOMES DA SILVA SANTOS	*.*.14182	27074
JULIANA ANSELMA LIMA	*.*.37102	27075
ROBSON SILVA LADEIA	*.*.52104	27076
IZABEL XAVIER DA SILVA	*.*.28149	27078
VALDIRENE OLIVEIRA SOUSA	*.*.06163	27079
MARIKA BRUNA VIANA DE SOUZA	*.*.10106	27080
GABRIEL APARECIDO RABELO PAGER	*.*.85117	27081
MAYARA MARIELLE VIANA PEREIRA DE SOUZA	*.*.05143	27082
DIVA MARIA XAVIER DE GODOI	*.*.69153	27083
ROSANGELA SALES DE OLIVEIRA	*.*.67115	27084
LUDIANE LOPES DOS SANTOS	*.*.06106	27085
LETICIA MARQUES FONSECA DE MOURA	*.*.65189	27087
MAURO FRANCO	*.*.83104	27088
ADRIANA FELIX GUERRA	*.*.06104	27089
MARIA SUELY FERREIRA	*.*.18172	27090
FRANCISCA JHENNY FEITOSA DA SILVA VIANA	*.*.85303	27091
DAVI VENTURA REIS	*.*.16115	27092
PATRICIA SANTOS SOARES DA SILVA	*.*.75178	27093
GIRLENE DA SILVA BORGES	*.*.97304	27094
MARIA JULIA CIQUEIRA SANTOS	*.*.85185	27095
ALEXANDER BARBOSA DA SILVA	*.*.72140	27096

LANA RAISA PEREIRA SILVA	*.*.30172	27099
JULIENE DA SILVA SOUSA	*.*.28143	27109
AMAURI SANTOS DA SILVA JUNIOR	*.*.79542	27126
GLEISY LUIZ DA COSTA	*.*.42116	27127
THAIS LORRANE COELHO CRUZ GUIMARAES	*.*.13140	27128
LUCIANA SOUZA RODRIGUES	*.*.95506	27129
VENIA LUCIA RODRIGUES	*.*.94115	27130
ELIETE XAVIER FERREIRA	*.*.98100	27131
JOSE MARIA DA SILVA FILHO	*.*.63847	27132
FERNANDA DE JESUS FERNANDES	*.*.96102	27133
MARIA MADALENA DE CARVALHO	*.*.82153	27134
JOENILDES DE OLIVEIRA SILVA	*.*.16172	27135
ALINE DA SILVA FURTADO	*.*.43175	27136
APARECIDA MARIA DE JESUS	*.*.20191	27139
JULIANA OLIVEIRA BARROS	*.*.72150	27140
SANDRA MARIA NASCIMENTO	*.*.64172	27146
PATRICIA MOTA SILVA	*.*.97857	27147
SORAMI DAMASCENO BRITO	*.*.14170	27148
JERLANE SILVA SOUSA	*.*.49151	27149
RENATO ALEXANDRE DE SOUSA	*.*.44158	27150
ROSANA GOMES DA SILVA	*.*.65326	27151
EDUARDO DA SILVA ARAUJO	*.*.92128	27152
CLAUDIANE DA SILVA LIMA	*.*.65217	27153
CARLOS DANIEL JANUARIO LIMA	*.*.11180	27154
MARCOS AURELIO BRITO DE AZEVEDO	*.*.22182	27155
CARINE FERNANDES NOGUEIRA	*.*.93109	27156
ALBERTO LEONEL DA SILVA FILHO	*.*.20191	27158
VERONICA BRANDAO DA SILVA COSTA	*.*.46160	27159
ANDREZA KARINY FEITOSA RIOS	*.*.54329	27160
NATANIELA LIMA DA SILVA	*.*.56230	27161
PATRICIA MARTINS DOS SANTOS	*.*.88894	27162
ANTONIO CARLOS LIMA RODRIGUES DE SOUSA	*.*.54380	27163
JEFFERSON HENRIQUE DE OLIVEIRA	*.*.22494	27164
EURIPEDES DIAS DE AGUIAR	*.*.10134	27165
LUIS GERSON CARVALHO LIMA	*.*.15316	27166
URSULA MORAIS CAVALCANTE	*.*.72124	27167

JULIA RODRIGUES DE PAIVA	*.*.79146	27168
EMILLY STEFANIE RODRIGUES DO NASCIMENTO AGAPITO	*.*.58134	27169
RENATA SANTOS DA SILVA	*.*.19238	27171
RAIMUNDA OLIVEIRA DA ROCHA	*.*.25172	27172
MARIA GOMES RODRIGUES	*.*.93149	27173
FABIO SILVA DE OLIVEIRA	*.*.08191	27174
ANA LUCIA DA SILVA	*.*.37120	27175
SHEYLA DE JESUS SOUSA	*.*.59102	27176
MARIA MEIRE GOMES RIBEIRO	*.*.67200	27177
NEUZILENE FEITOSA DE SOUZA	*.*.36100	27178
BRUNA KATHRINNE FREITAS VERISSIMO	*.*.11103	27179
MARIANA OLIVEIRA DIAS	*.*.86187	27180
ELIANE NUNES DA SILVA	*.*.04137	27182
MARILENE SILVA FERREIRA	*.*.22136	27183
EDLEUSA SANTOS PINTO DUARTE	*.*.41500	27184
LAUANDA ROSA GOMES	*.*.41122	27186
FRANCISCA FEITOSA DE SOUZA FERNANDES	*.*.71104	27187
VANESSA PIAGEM PEREIRA	*.*.51110	27189
LUCIENE RODRIGUES FREITAS	*.*.96110	27190
ANA CATIA ALVES PEREIRA DA SILVA	*.*.47170	27191
BERTILA OLIVEIRA MACEDO	*.*.08174	27192
NATHALIA LORRAYNE QUERIOZ SANTOS	*.*.36160	27193
RANNY KAROLINY RODRIGUES FERNANDES	*.*.25150	27195
LYSIA NALLIN ALVES MONTEIRO	*.*.80105	27196
DOMINGOS SANTANA DOS SANTOS	*.*.14149	27197
GENUSIA CRISOSTOMO DE ALMEIDA	*.*.86185	27198
NAYANE VALERIANO ROCHA	*.*.19192	27199
JEANE VASCONCELOS DE SOUSA	*.*.14158	27200
MARIA EDUARDA LACERDA MARTINS	*.*.93137	27201
LUMA TAYNA FONSECA DE AVIZ	*.*.16266	27203
LEICE ARAUJO ALVES CAITANO	*.*.45170	27204
FERNANDA DOS SANTOS FERREIRA	*.*.00296	27205
BEATRIZ CARVALHO DA SILVA	*.*.47119	27206
ALINE ALVES RIBEIRO	*.*.41108	27208
NOELMA GOMES DOS SANTOS	*.*.25611	27209
ANESIA MARIA DOS PASSOS	*.*.80106	27210

ADI COSTA SOARES	*.56315	27211
HERIKA NATALIA OLIVEIRA DA SILVA	*.49309	27212
IVANILDE BEZERRA RAMOS	*.86247	27214
MARIA JULIA	*.78140	27215
IANCA MAYARA PINTO E SILVA	*.41118	27216
YASMIM MONTEIRO DE SOUZA	*.87103	27217
SARA PROCOPIO CHAVES	*.66610	27219
GRACIELE PP	*.54154	27220
JHENNIFER JAYNE FONSECA BORGINHO	*.10116	27221
ANDRIELLE RODRIGUES DA SILVA	*.84108	27222
RANAELLEN VITORIA DE SOUSA SILVA	*.71380	27223
GENEVALDO RODRIGUES NOGUEIRA	*.74105	27224
DIVINA NAGELA ALVES LEAL	*.26190	27225
GRAZIELE DA SILVA LINHARES	*.78119	27226
DUARTE LIMA VIEIRA	*.59534	27227
REGIVANIA OLIVEIRA DA SILVA CARVALHO	*.01341	27248
GABRIELLA THALIA DOS REIS	*.37251	27249
JUVENAL VIEIRA ROCHA	*.04104	27250
ANA KELLY SOARES DA SILVA	*.29245	27251
MARCIONILIA DE SOUSA LEITE NETA	*.39115	27252
LARISSA VIEIRA SANTOS OLIVEIRA	*.02100	27253
JOSE DIVINO FERNANDES	*.60159	27254
ROSINEIDE NUNES TEIXEIRA	*.89100	27256
SILVANIA PEREIRA DOS SANTOS	*.61120	27257
LEILAMAR ALVES	*.10115	27258
HENRIQUE OLIVEIRA CORLET DOS SANTOS	*.42139	27259
KAROLAYNE DA COSTA SILVA	*.04195	27260
VALDETINA PEREIRA LEITE SANTOS	*.02114	27261
ANGELICA MICAEL SOUZA SANTOS	*.84179	27262
STEFANY ALVES TOBIAS	*.43104	27263
DIOGO RODRIGUES	*.75165	27264
ATENEU VOGADO VIEIRA FILHO	*.05149	27282
ELIELMA GOMES DA SILVA	*.24470	27283
CINTIA VIEIRA MACHADO NUNES	*.18172	27285
JOCASSIA HONORIA DE ARAUJO	*.83161	27286
ISLANIA DE FATIMA ASSIS	*.62144	27287

ADRIANI FERREIRA DA SILVA	*.*.36193	27288
LAYANE XAVIER RODRIGUES	*.*.72179	27289
GLAUCON SERGIO RODRIGUES GATZ	*.*.31287	27290
LARA ARRUDA LAURIA GOUVEIA	*.*.71100	27291
SANDY MAHARA CENTURION VILLANUEVA	*.*.57130	27292
ROSANE RODRIGUES ANDRADE	*.*.81122	27293
KELRY ANNE VICENTE DE MOURA	*.*.82105	27294
TELMA LIMA DA SILVA	*.*.30253	27295
RAFAELA NATALE BARBOSA DE SOUSA QUEIROZ	*.*.56132	27296
KATYA DORNELAS DA SILVA	*.*.53145	27297
FARZANNA THANNA OLIVEIRA AKRAM	*.*.13126	27298
GLEICE BARBOSA DOS REIS	*.*.77172	27299
PAMELLA SOARES DE MORAIS	*.*.24106	27300
GLAUDENICE RENOVATA DA SILVA	*.*.12153	27301
FERNANDA APARECIDA SANTOS DE OLIVEIRA	*.*.85148	27302
MERLY CARDOSO DE ALBUQUERQUE	*.*.46104	27303
NAYARA CRISTINA TEIXEIRA GOMES GUERRA	*.*.20188	27304
JESSICA GONAALVES DOS SANTOS	*.*.55159	27305
HUARLE VIEIRA RODRIGUES PIMENTEL	*.*.62180	27306
ALAYDA CAROLINA MONTALVAO QUIRINO MENDES	*.*.52500	27307
VALNEIR BATISTA DA SILVA	*.*.17120	27308
NAYARA KEITH VALVERDE NASCIMENTO	*.*.39179	27309
GISELLE MENEZES DOS ANJOS SILVA	*.*.15176	27310
LIDIA FERREIRA DE CERQUEIRA	*.*.03103	27311
LIDIANE MARQUES LOURENAO ALVES	*.*.54151	27312
MARLI IZABEL BARBOSA	*.*.43149	27313
LARISSA SOARES BORGES	*.*.74189	27314
GUILHERME BRUNO DE OLIVEIRA	*.*.90146	27315
LUDMILA PEREIRA MARCELINO	*.*.96173	27316
ROBSON SANDOVAL GARCEZ	*.*.93168	27317
DELVAIR DAS GRAAAS FREITAS	*.*.06134	27318
ANA PAULA FERREIRA LEITE	*.*.05253	27319
SANDRA MENDES DA CRUZ	*.*.09134	27320
MARIA SUELI ROSA COSTA	*.*.10191	27321
LUCAS DE ALMEIDA ALVES	*.*.26103	27322
MARCIA JAQUES DE SOUZA	*.*.51153	27323

IVANY PEREIRA DA SILVA	*.*.32194	27324
APARECIDA ROSA PIRES	*.*.72115	27325
JACKELINE SILVA LIMA	*.*.36111	27326
ANA PAULA SILVA ROCHA	*.*.89149	27327
DAYANE RODRIGUES DE OLIVEIRA	*.*.97162	27328
MARIA APARECIDA CANDIDA DE MEDEIROS	*.*.30163	27329
LAURIANE CAETANO SANTOS SILVA	*.*.81190	27330
BRHENDA DA PAZ RIBEIRO	*.*.40119	27331
DANIELLE ALMEIDA DA SILVA	*.*.18109	27332
HUGO VICTOR GOMES SANTOS	*.*.65115	27333
DANIELA DA CONCEIAAO DINIZ	*.*.43148	27334
NEUTIVAN MOREIRA SILVA	*.*.24268	27335
THAINAR DA SILVA PAZZINI	*.*.70141	27336
JAILTON CARDOSO DE OLIVEIRA	*.*.40197	27337
KATIELY SILVA PEREIRA	*.*.75176	27338
MATHEUS VINICIUS DE SOUZA	*.*.16109	27339
SAMARA SANTOS NORONHA	*.*.60148	27340
NATHIELE PAULA DE JESUS DUARTE	*.*.04191	27341
CARLA MAIARA BATISTA RODRIGUES DE AVIZ	*.*.94212	27342
KELLY RODRIGUES DOS SANTOS SIQUEIRA	*.*.16150	27343
LARISSA ALVES DE OLIVEIRA COELHO	*.*.56101	27344
NUBIA BRAZ DA SILVA	*.*.70115	27345
NICOLY MONALIZA DOS SANTOS LIMA	*.*.47204	27346
EUSEBIO SOUZA PEREIRA	*.*.29188	27347
FABRIANA CAMPOS DE JESUS	*.*.69132	27348
ELIANE SILVA DOS SANTOS	*.*.03670	27349
GECICLECYA PAIVA DOS SANTOS	*.*.32200	27350
JESSICA VELOSO DOS SANTOS	*.*.16175	27351
MARIA EDY DE SA SOARES	*.*.16168	27352
EDINA RODRIGUES DE SOUSA	*.*.13368	27353
JOSE VALDECIR RODRIGUES DE ASSIS	*.*.95153	27354
ARLETE PEREIRA DE SOUSA	*.*.87104	27355
RAQUEL DE OLIVEIRA E SILVA	*.*.80174	27356
GIOVANNA REIS CHAGAS	*.*.14178	27357
DEISUITA MARIA PEREIRA	*.*.03120	27358
FABIO CRISTIANO DE MEDEIROS	*.*.40191	27360

EDNA MARIA FERREIRA	*.*.48100	27361
CRISTINA AMANCIO DE FREITAS	*.*.74164	27362
ANDERSON DOS SANTOS FERNANDES	*.*.08276	27363
DAIANY DE LIMA MACHADO	*.*.05194	27364
ANA PAULA DOS SANTOS SOUSA	*.*.86120	27365
ELENILDA FRANKLIN CARVALHO PENICHE	*.*.07321	27366
ALYNE CORREA NEVES	*.*.71162	27367
SORAYA MACEDO MIRANDA	*.*.61168	27368
CRISLAYNE DA SILVA	*.*.67199	27369
MARIA APARECIDA RIBEIRO DE FARIAS CHAGAS	*.*.03153	27370
ALTINA FERREIRA DA SILVA	*.*.51200	27371
ADRIANA SUYANNE PEREIRA LIMA DE OLIVEIRA	*.*.93153	27372
PEDRO DE ABREU NEIVA	*.*.20187	27373
APARECIDA PEREIRA DA SILVA	*.*.36113	27374
VANESSA CARDOSO DUARTE	*.*.71137	27375
SILVANA SILVA LIMA	*.*.49471	27376
WENYA MIRANDA DE SOUSA	*.*.56154	27377
SAIARA BARBOSA DE OLIVEIRA	*.*.19521	27378
YASMINE FERNANDES OLIVEIRA	*.*.21100	27379
NATALIA MARTINS DE JESUS AREBA	*.*.02187	27380
KEILA FREIRE CAMPOS	*.*.42134	27381
ANA LUCIA APARECIDA FERREIRA DA SILVA	*.*.22104	27382
SUSANA TAVARES DA SILVA	*.*.47395	27388
ANA CLAUDIA SANTOS DE CARVALHO DA SILVA FERNANDES	*.*.93184	27389
CESAR BORGES DE ALMEIDA	*.*.29379	27390
WAGNE MESSIAS	*.*.91116	27391
MARCOS AUGUSTO BARBOSA MONTENEGRO	*.*.17101	27392
HILARY FELIPE MENDES	*.*.79123	27393
ALIS GESSICA CARDOSO MACEDO	*.*.92170	27394
EULINA MARIA DO SOCORRO ALEXANDRE FERREIRA	*.*.20291	27395
BARBARA BEATRIZ REIS DA SILVA	*.*.61124	27396
MAURICIO FRANCISCO NUNES DUARTE	*.*.08109	27397
CHARLIENE ALVES RODRIGUES	*.*.73110	27398
ADRIANE BISPO DA CUNHA	*.*.55101	27399
ANDRESSA SILVA SANTOS	*.*.23161	27400
THIAGO BARBOSA SIRIANO	*.*.93130	27402

ADRIELE DOMINGOS DA SILVA GUEDES	*.89139	27403
FERNANDA SOUZA RODRIGUES	*.83175	27407
JUVENAL RUBENS DIAS DINIZ	*.99172	27408
CARLOS JOSE RODRIGUES PORTO	*.25179	27409
ROMARIO ARAUJO DA CONCEIAAO	*.31103	27410
CLEIA CRISTINA NETTO	*.57191	27411
ADRIANA CARDOSO DA SILVA	*.56103	27412
KAUANE CRISTINA SOUZA BRITO	*.56189	27413
ANA CRISTINA RODRIGUES DA SILVA	*.17374	27415
KAMILA BARBARA BARBOSA DA SILVA	*.04103	27416
LORYENY SINARA BATISTA GONDIM DE SOUSA	*.36129	27417
SCHIRLEY OLIVEIRA DIAS	*.87121	27418
CAROLINE MUNIZ MOURA	*.17102	27419
WESLAYNE VIEIRA GLORIA DOS SANTOS	*.75173	27420
MARCOS GUILHERME	*.13148	27421
DANIELLA DE ARAUJO BALSALOBRE	*.67182	27422
ERLANDY RODRIGUES COSTA	*.65100	27423
LETICIA SALAZAR DE CARVALHO	*.82140	27424
MAILTON GOMES DA SILVA	*.76125	27425
ANDRESSA CAMARGO DOS SANTOS	*.97104	27426
ALANA PAULA MORAES SILVA	*.33149	27427
FERNANDA NICOLE AMARAL SILVA	*.30135	27428
LEUZANI DOS SANTOS SILVA	*.04306	27429
RONAILDE TRINDADE SENA	*.10263	27430
JUAN WALLACE PALHETA NOVAES	*.57232	27431
JACKELINE SANTOS CUNHA	*.01152	27432
JESSICA MAYARA VASCONCELOS DAS CHAGAS	*.84156	27433
VANESSA FERREIRA SOUZA	*.36152	27434
MARIA DE FATIMA SILVA	*.04215	27436
ROZIANE PAZ BATISTA	*.93204	27437
CLAUDENICE SILVA DE JESUS	*.63197	27438
LUCICLEIA ARAUJO DA SILVA	*.11242	27439
EULEY NUNES DE ALMEIDA	*.42102	27440
PAMELA DE SOUSA SILVA	*.06304	27441
DAVID MESSIAS COSTA	*.04149	27442
PAULA RAYGANA NOIA	*.18151	27443

RAYANE ALVES MOREIRA PIRES	*.*.86100	27444
GRACIELLY DOS SANTOS COSTA	*.*.77142	27445
LARISSA ARAUJO MUNIZ	*.*.18101	27446
AIRTON SANTOS DA SILVA	*.*.63525	27447
KATIELLE DE SOUZA SILVA	*.*.31136	27448
MARIA APARECIDA DOS SANTOS COSTA	*.*.22187	27449
SANDRA MARES TEODORO DE SOUZA	*.*.64100	27450
LUCIENE MARIA DOS SANTOS	*.*.92149	27452
GIDEONE CRISPIM DELFINO DA SILVA	*.*.08162	27453
CLEUSA PEREIRA DA SILVA BARBOSA	*.*.00149	27454
LILIAN LETICIA CLIZESQUI	*.*.90803	27455
LAUDICI ALVES DE OLIVEIRA	*.*.87153	27456
EDSON PEREIRA ARAUJO	*.*.89172	27457
NATHALIA GOMES MEDEIROS	*.*.23155	27458
ELAINE SANTOS FOGAAA DE LIMA	*.*.98122	27459
FRANCISCA SANDRA SOUSA LOPES	*.*.68322	27460
MARIA EDUARDA DE JESUS PEREIRA	*.*.84169	27461
LORRAYNE ALVES SOARES	*.*.53629	27462
POLLYANA MIRANDA BORGES	*.*.61170	27464
TAYNE SANTANA CARDOSO DE MORAIS	*.*.63126	27465
MAURINHA CAMILO DA SILVA	*.*.60898	27466
MATHEUS PHELIPE MELO FERREIRA MORAIS	*.*.46194	27467
VANDA MARIA DOS SANTOS	*.*.08191	27468
CLEIVALDO SALES CRUZ	*.*.54217	27469
KATIA DE JESUS SILVA	*.*.90351	27470
ALINE GONAALVES MATOS	*.*.05183	27471
PAULINE JESSICA FERREIRA XAVIER	*.*.50129	27472
RAYNARA CAVALCANTE IVO PEREIRA	*.*.57137	27473
LUYD ALESI PIO SILVA	*.*.42199	27474
BRUNA COIMBRA FELICIANO	*.*.57130	27475
ANGRA FERREIRA MONTEIRO	*.*.19170	27476
RENILCE LIMA TORRES	*.*.50306	27477
FERNANDO RODRIGUES DE ALCANTARA	*.*.69152	27478
JESSICA SOUSA COSTA	*.*.36125	27479
GRACIA SILVA ANDRADE	*.*.22597	27480
LUCINETE LIMA ARAUJO	*.*.70313	27481

TAYNARA VALE DA COSTA	*.*.24141	27482
REGILENE FERREIRA DA SILVA	*.*.15287	27483
MATEUS SANTOS SILVA	*.*.05130	27484
FERNANDA CORREIA DE OLIVEIRA	*.*.17146	27485
RAVILLA CRISTINA BARBOSA DA SILVA	*.*.50108	27486
NEIDE MARTINS RODRIGUES	*.*.25110	27487
THIAGO LIMA SANTOS	*.*.51199	27488
MARLUCIO DOURADO CERQUEIRA	*.*.94570	27489
PATRICIA RIBEIRO SILVA	*.*.07138	27491
LEIDIANE PEREIRA DOS SANTOS	*.*.56204	27492
GESSICA BRUNA SILVA MIRANDA	*.*.84174	27493
ANDRESSA SOUTO FERNANDES	*.*.04179	27494
LEOMAR DE JESUS RODRIGUES	*.*.30100	27495
EMMLY PAULA OLIVEIRA SILVA	*.*.33240	27496
JOICE OLIVEIRA DOS SANTOS	*.*.25117	27497
GABRIELA SILVA DE SOUZA	*.*.42594	27498
ANA PAULA FERREIRA DE SOUSA	*.*.40349	27499
AMAURI ROMAO SANTANA DIAS	*.*.80144	27500
BEATRIZ DE JESUS	*.*.95589	27501
SARA NATANE GOMES DA SILVA	*.*.71135	27502
GEANE BORGES DOS SANTOS	*.*.74205	27503
THAIS MAGALHAES SOUZA	*.*.85163	27504
LITUANY CARDOSO SOUZA	*.*.24140	27505
PATRICIA DA CRUZ MARTINS	*.*.94162	27506
ISABELA DUTRA MARQUES	*.*.42139	27508
RUTIELY CARRILHO DOS SANTOS	*.*.03164	27509
BARBARA NAYANE GODOY SANTOS	*.*.76163	27510
JOARINO MARQUES DA CONCEICAO	*.*.67172	27511
MARCIEL DOS ANJOS BARROS	*.*.64195	27512
STEFANY FERREIRA FLORES	*.*.24123	27513
ANTONIA LUCIA DE SOUSA SANTOS	*.*.22137	27514
SILVANI CAMPOS PEREIRA	*.*.92107	27515
ERCI JOAQUIM DA CONCEIAAO	*.*.83136	27516
NERES KARLENE SOARES DE SOUSA	*.*.18106	27517
MARIA VANDA VIEIRA SANTIAGO	*.*.42191	27518
LEONORA SOARES DE SOUSA	*.*.89191	27519

GHEYSE VANESSA FERREIRA CEZAR	*.*.51384	27521
DIANA CORREIA DE MACEDO	*.*.97151	27523
PATRICIA DA CONCEIAAO SANTOS	*.*.03154	27551
DEBORA MONTEIRO DA SILVA	*.*.18171	27554
KAIO EDUARDO MENEZES DA SILVA	*.*.08197	27555
DANIELLE MONTEIRO DA SILVA	*.*.35169	27556
CELUCIA MARTINS DE FARIA SILVA	*.*.67187	27557
TATIANE MENDES DE ARAUJO	*.*.70268	27558
JAMILLY SANTOS BOMFIM	*.*.20100	27559
HERIKA SAMANTHA NASCIMENTO TAVARES	*.*.65109	27561
ROMES JUNIOR SOUSA SANTOS	*.*.42154	27562
RONALD ALVES MAGALHAES	*.*.45139	27563
JOSIANE TEIXEIRA VIANA DE LIMA	*.*.25188	27564
DIANA SILVA DE FREITAS	*.*.99190	27565
EDMUNUNDO SOUSA NETO	*.*.98134	27567
JOANE DO NASCIMENTO SILVA	*.*.19500	27568
JULIANA CRISTINE PEREIRA CLAUDIO	*.*.66170	27569
FRANCISCO JOSE PIRES	*.*.68153	27570
DEIZIANE SOARES FIDELIS	*.*.55287	27571
HENRIQUE VIEIRA GARCIA	*.*.38196	27572
CLEIDIANE TAVARES DA SILVA	*.*.63501	27573
GERSON CARLOS GOMES BALIEIRO	*.*.15272	27574
REJANE BORGES SANTANA	*.*.11116	27575
RAQUEL APARECIDA DE PAULA	*.*.41104	27576
LEONILDE SAMYLLE PESSOA SILVA	*.*.84220	27577
VICTOR GABRIEL DE SOUZA RIBEIRO	*.*.36137	27578
FABIANA NUNES DA SILVA	*.*.80156	27579
SAIANE SILVA CRUZ	*.*.16207	27580
EDIMILSON PEREIRA DOS SANTOS	*.*.01149	27581
VINICIUS CALCAGNOTTO LEITE	*.*.28159	27582
JEOVA FERREIRA CARDOSO JUNIOR	*.*.24104	27583
JEANE SOUSA BENA	*.*.50316	27584
STHEFANY DOS SANTOS MONTEIRO	*.*.67188	27585
VITOR GABRIEL PEREIRA BILAO	*.*.54151	27586
ROZANE CANDIDA DOS SANTOS	*.*.45191	27587
LILIAN MARIA DE JESUS	*.*.46142	27588

JULIANA BARBOSA DANTAS	*.*.97171	27590
IVANILDE NASCIMENTO DOS SANTOS	*.*.97111	27591
MARIA DE JESUS DOS SANTOS MORAES	*.*.34307	27593
MARIA CAROLINA FERNANDES PEREIRA	*.*.35134	27594
ZILDENE PEREIRA DOS SANTOS	*.*.27183	27595
ANDREIA BRITO LUZ	*.*.57107	27597
ROSANGELA BATISTA GOMES	*.*.80100	27598
SANTINA FERREIRA DA CRUZ	*.*.82837	27599
MERCIA PEQUENO DE AZEVEDO	*.*.14190	27600
MARIA APARECIDA PEREIRA	*.*.70106	27601
MARCIA FERNANDES DOS SANTOS	*.*.58135	27602
GUSTAVO MONSEF DE LIMA	*.*.05104	27603
MARLEIDE DANTAS DE FARIAS	*.*.25204	27604
CASSIO FERNANDES CARDOSO	*.*.39191	27605
BRENO SIQUEIRA DA COSTA	*.*.28159	27606
FLAVIA FRANCISCA DA SILVA	*.*.34168	27607
POLIANA TRINDADE DA CONCEIAAO	*.*.98388	27609
GISSELE FERREIRA DE MELO	*.*.83120	27610
JAQUELINE FERNANDES MONTEIRO	*.*.05341	27611
CLAUDNEY MARCELO DA SILVA	*.*.94634	27612
RODRIGO DE OLIVEIRA GOMES RIBEIRO	*.*.49107	27614
MARCELA DE OLIVEIRA PASSOS	*.*.06295	27615
BRENDHA RIBEIRO DE MOURA	*.*.92105	27617
LUCAS ALEXANDRE	*.*.43143	27618
MOACIR MARTINS DA SILVA	*.*.37191	27619
MARIA VILANI DA SILVA COSTA	*.*.94104	27620
ARTUR GUIMARAES SOUSA	*.*.21107	27621
ALESSANDRA SANTIAGO DOS SANTOS	*.*.26187	27622
SANIA KELY MOURA DOS SANTOS	*.*.51141	27623
ANDRESSA CRISTINA SANTOS FERREIRA	*.*.75110	27624
ANA FLAVIA DE SOUZA CORREIA GOMES	*.*.36120	27625
ANA MARTA DE SOUSA LIMA SOUSA	*.*.04396	27626
ADE ANTONIO DE OLIVEIRA	*.*.83120	27627
CHARLES DARWIN FRANCO COELHO	*.*.97187	27628
ALCIONE MARIA DA SILVA ALVES	*.*.70163	27630
ANTONIA ALVES RODRIGUES	*.*.67249	27631

FRANCILENE ROCHA SOARES	*.*.68167	27632
NAYANNA SILVA SOUSA	*.*.37100	27633
ROSANGELA ALVES DE SOUZA	*.*.91109	27635
ROSANA DE SOUSA LIMA	*.*.73370	27636
RAFAEL DE SOUSA RAMOS	*.*.96104	27637
JOAO VITOR NORATO ANTONIO	*.*.96171	27638
FRANCIELE ANTUNES RIBEIRO	*.*.24380	27639
RAIANE PEREIRA DA SILVA	*.*.91254	27640
LEOMAR RODRIGUES DE SOUZA	*.*.04100	27641
RONALDO SANTANA DOS SANTOS	*.*.25153	27642
DELISMAR TEODORO PIRES	*.*.55195	27643
FILIFE LEMOS PAIVA	*.*.23105	27644
KATIA ETERNA FERREIRA	*.*.56100	27645
RAILANE ALVES DE SOUSA	*.*.48170	27646
AVALLUS APARECIDO RODRIGUES TOCANTINS	*.*.78169	27647
HELENA DO CARMO DE SOUSA	*.*.87696	27649
EDINALVA FERREIRA DA CRUZ	*.*.57204	27650
WANESSA SAMPAIO DE MOURA	*.*.80193	27651
DANIELE SANTOS DA SILVA	*.*.62323	27652
LEIDIANE GOMES MACHADO	*.*.75101	27653
ROZIENE DA SILVA SANTOS	*.*.49117	27654
DIANICE JUSTINIANA DOS SANTOS	*.*.32603	27655
JESSICA JEISSA DE JESUS SILVA	*.*.14235	27656
VIVIANE OLIVEIRA DE SA	*.*.01143	27657
KATIELE BRITO DA SILVA	*.*.21152	27658
ANA MARIA SOFIA DE SOUZA	*.*.33178	27659
WASCHINGTON NASCIMENTO SANTOS	*.*.35100	27660
FRANCILENE LIMA OLIVEIRA	*.*.07321	27661
OZENITA PEREIRA DE SOUZA RODRIGUES	*.*.14187	27662
TEREZINHA ALVES RAMALHO	*.*.40106	27663
DIOGO ALVES DE PAULA	*.*.89101	27665
LILER DA SILVA DUARTE	*.*.09368	27666
DEUSENI DE JESUS DA SILVA	*.*.22104	27667
FRANCISLENY ROBERTA BENTO DA SILVA	*.*.39171	27684
IRACY MARIA DE SOUZA	*.*.92104	27685
ADRIANA DE SANTANA VICENTE	*.*.49410	27686

LORENA BATISTA DE LIMA	*.*.17170	27687
GABRIELA LORRANE BORGES DE SOUSA	*.*.76114	27688
HELTON ARAUJO BONFIM	*.*.63253	27689
ELISANGELA GALIZA VIEIRA	*.*.29182	27690
GESSICA ALINE MARIANO VOGT	*.*.11130	27691
LAYS CAMPOS SOUZA	*.*.52178	27692
MARIA CRISTINA DE SOUZA	*.*.09807	27693
LAIS DE OLIVEIRA NASCIMENTO	*.*.81147	27694
SINDILENE SOUSA DOS SANTOS	*.*.55397	27695
CIRLENE SOUSA DOS SANTOS	*.*.74215	27697
JULIANA CRISTINA DE AZEVEDO	*.*.21100	27698
LETICIA FERREIRA DA SILVA	*.*.99195	27699
ELIANE PORFIRIO DA SILVA	*.*.46191	27718
ANA GABRIELLA DOS SANTOS	*.*.84162	27719
BETANIA BATISTA DA PAIXAO	*.*.38550	27720
CARITAS FRANCA ALVES DA SILVA	*.*.25139	27721
AYRTON ROGGER FREIRE RODRIGUES	*.*.44150	27722
SUIANY CHRISTINY	*.*.21194	27723
CINTIA DE MOURA NASCIMENTO LIMA	*.*.67117	27724
THAISLAINY ELIEZER NASCIMENTO DIOGENES	*.*.79102	27725
IZAC ALVES DOS SANTOS	*.*.88179	27726
EVELYN CHRISTINA DORNELES DOS SANTOS	*.*.29114	27727
JOANAINA DA SILVA BARRO	*.*.54631	27728
SILVIA ALVES DE SOUZA CABRAL	*.*.33172	27729
GEISE SEBASTIANA ALVES LEITE	*.*.97189	27730
MARISDETE DOS SANTOS SILVA	*.*.59134	27731
GLEIDSON DE CARVALHO	*.*.68104	27732
THAIS SAMPAIO LOIOLA	*.*.05170	27734
MARIANA ABREU FREIRE	*.*.22351	27735
MARIA JOSE GOMES DA SILVA	*.*.69191	27736
JANETE RIBEIRO MOURA	*.*.36386	27737
WERBETHE DA SILVA VALE	*.*.29214	27738
MARIA LUIZA PEREIRA CANTUARIO	*.*.68177	27739
OSVALDO FELIPE DE MATOS NETO	*.*.56681	27740
INDIAN DE ALMEIDA CAMPOS	*.*.63134	27741
PATRICIA FERREIRA DE SOUZA	*.*.94146	27742

JARLANE SANTOS LIMA	*.*.67130	27743
ANA PAULA SOARES BARROS	*.*.68134	27744
FABRICIA DIAS DO NASCIMENTO	*.*.40268	27745
MARIA CREONICE DA CONCEICAO DA SILVA	*.*.81350	27746
ZILMA DA CUNHA FERREIRA	*.*.03153	27747
ELANE CRISTINA OLIVEIRA DE SOUSA	*.*.38215	27748
ALAN MACEDO COSTA	*.*.66597	27749
DEUZELIA FERREIRA DOS SANTOS	*.*.21168	27751
MARIZA PARREIRA DE BARROS	*.*.54187	27752
MARIA DE LOURDES FERREIRA LIMA	*.*.24387	27754
KEILA PEREIRA DA SILVA	*.*.09101	27755
TECIO RAFHAEL OLIVEIRA DOS SANTOS	*.*.67269	27756
FRANCISCA CAMILO DA SILVA	*.*.63109	27757
FERNANDO DURAN YULE	*.*.11268	27758
KELLEN CRISTINA DE ANDRADE	*.*.52115	27759
GLEICIELY SOUZA SALDANHA	*.*.56167	27760
DIEGO BRANDAO MAGALHAES ARAUJO	*.*.72180	27761
NAYARA CRISTINA FERREIRA DOS SANTOS	*.*.70151	27762
KALINE MORAIS DE CARVALHO	*.*.17275	27763
JANE MOREIRA DA CRUZ	*.*.68197	27764
CAMILA DA SILVA	*.*.50143	27766
ARLAN SILVA GOMES	*.*.05204	27767
OSMAR PEREIRA DOS SANTOS	*.*.39172	27768
ELBIO ALEXANDRE DE SOUSA FILHO	*.*.13153	27769
DAIANY SILVA CARDOSO	*.*.72142	27771
FRANCIALDA ROCHA SOUSA	*.*.27391	27773
CELIA FERNANDES	*.*.62171	27774
SANDRA REIS DA SILVA	*.*.42124	27775
MARIA DE FATIMA DE JESUS CARNEIRO	*.*.15147	27776
ALINE AQUINO CUNHA	*.*.99168	27777
THAIS GOMES DE LIMA	*.*.38192	27778
HENRIQUE MANCO LEMOS	*.*.84149	27779
INACIA DE SOUZA MARINHO	*.*.30100	27780
MARCOS VINICIUS SOUSA NASCIMENTO	*.*.43121	27781
LUCAS HENRIQUE PINHEIRO DA SILVA	*.*.01149	27782
ROSICLEIA MARTINS GOMES ROCHA	*.*.20197	27783

ROSANA BERNARDES DA SILVA	*.*.20647	27784
PATRICIA SANTANA DE SOUZA	*.*.00127	27785
LORRANY VIEIRA	*.*.06171	27786
IVONE FARIAS DA SILVA	*.*.16100	27787
THAYNARA ANTONIA DE SOUZA	*.*.10171	27788
SARA ROBERTA GUEDES PASSOS	*.*.88173	27789
AMANDA XAVIER DE OLIVEIRA	*.*.19180	27790
GISELE CARDOSO OLIVEIRA	*.*.43150	27791
ELANE CRISTINA DA COSTA	*.*.63173	27792
BEATRIZ DE LIMA CHAGAS	*.*.25254	27793
CLEUDENI MARIA DE OLIVEIRA	*.*.80187	27794
THAYNARA ALVES SILVA	*.*.76137	27795
HALANA MUNIZ DE SOUZA PAULA	*.*.01160	27796
THAYS ALVES SILVA	*.*.75165	27797
ELIAS SOARES DA SILVA	*.*.38103	27798
BRUNO EDUARDO FERREIRA GOMES	*.*.13121	27799
GABRIELE GOMES DE SOUZA	*.*.18101	27800
CRISLAINE RAISSA NERES DE CASTRO	*.*.66109	27801
ELISANGELA FRANCISCA CAMARGO	*.*.07111	27802
JHENYFER CELESTINO SILVA OLIVEIRA	*.*.93165	27803
LADILA REGINA PEREIRA LIMA	*.*.03161	27804
ELIANE PEREIRA DE OLIVEIRA	*.*.28174	27805
VANDERLUCIA SILVA NASCIMENTO	*.*.92166	27806
FRANCIELLE FERREIRA SOUSA	*.*.21100	27807
LAUDELINA PEREIRA DE OLIVEIRA VINHAL	*.*.45104	27808
DEBORA SOUSA COSTA	*.*.74301	27809
STEFANY GOMES DA SILVA ROSA	*.*.65194	27810
ALINE DA SILVA GOMES	*.*.55165	27811
MARLENE JARDIM MONTEIRO	*.*.11146	27813
ELESSANDRA DO NASCIMENTO SA	*.*.87399	27814
THALITA ALVES MACHADO	*.*.77102	27815
JOEL DA SILVA ANDRADE	*.*.07160	27816
ANTONIA GILCELIA CAMPELO DA SILVA	*.*.41123	27817
ANA YARLA RODRIGUES MOIZES	*.*.98192	27818
MARIA CLEDINHA REIS COSTA	*.*.84104	27819
JULIO LIMA MININI	*.*.18130	27820

NAIR MARIA DOS SANTOS	*.*.70120	27821
ADRIANA DIAS GABRIEL	*.*.92109	27822
ANTONIO HONORIO DA SILVA JUNIOR	*.*.33104	27823
MAICON JARDIM MONTEIRO	*.*.28198	27824
FRANCIANE DE SOUSA SILVA	*.*.83301	27826
ANA CLAUDIA ARAUJO LISBOA	*.*.53249	27827
CONCEICAOB GMAIL COM	*.*.23108	27828
GRACIELI ALVES DA SILVA	*.*.30103	27829
CLEONICE LUIZ DA COSTA BARBOSA	*.*.18191	27830
CLEIDINEIDE NUNES DE SOUSA	*.*.49158	27831
KRISS KELLE DE SOUZA DUTRA SILVA	*.*.60183	27832
GILCIMAR DE SOUZA MENDES	*.*.48104	27833
EVANDRO DE SOUSA	*.*.30110	27834
ZENIA SOUZA E SILVA	*.*.65115	27835
KAUANY BRANDAO SILVA	*.*.10111	27836
JEVERSON CAETANO	*.*.10108	27837
MAURILANIA LIMA DE MIRANDA	*.*.56104	27838
ANA FLAVIA FERNANDES MOURA	*.*.02103	27839
WAUBER ALVES DA SILVA	*.*.26134	27840
MARCO TULIO ALVES ATAIDES	*.*.88150	27841
GABRIELA DENISE SANTOS SILVA	*.*.17139	27842
TERCIA MARTA MARTINS ALVES	*.*.50130	27843
ALEX MELO RIBEIRO	*.*.36810	27844
ALDEANIA DA SILVA	*.*.98200	27858
INGRID ALCANTARA LIMA	*.*.20130	27859
ANA CRISTINA GOMES DE SOUZA	*.*.93801	27860
ALICE CAMPELO MACIEL	*.*.96162	27861
RAFAEL OCTAIR SOUZA SODRE	*.*.22159	27862
SAULO DE SOUZA CUNHA	*.*.54198	27863
JACQUELIA MARIA DO NASCIMENTO DE ALMEIDA	*.*.12436	27864
LEIDIANE PEREIRA CARLOS	*.*.08168	27865
JULIANA LIMA CABRAL	*.*.70305	27866
ELAINE TEODORO DA SILVA	*.*.60101	27867
CAMILA FRANCO TELES	*.*.32163	27868
APARECIDA LEITE FERREIRA SILVA	*.*.74172	27869
MARIA CREONICE PEREIRA NUNES	*.*.90149	27870

BRUNA CAROLINA TEIXEIRA FREITAS	*.*.22108	27871
WILLAS INACIO LOPES SILVA	*.*.61122	27872
WESLAINY RODRIGUES DA SILVA	*.*.28122	27873
CLAYTON HERNANE MENDES JACINTO FILHO	*.*.51151	27874
MARINES ALVES FEITOSA DIAS	*.*.33115	27875
IRACEMA DOS SANTOS SILVA	*.*.06287	27876
TAMARA SOUZA CARVALHO	*.*.22555	27877
MARCELO JOSE AMADOR	*.*.86104	27878
PRISCILA LOPES BARBOSA	*.*.93110	27879
LARAH RODRIGUES DE OLIVEIRA	*.*.74130	27880
SOLANGE DOS SANTOS ODRIGUES	*.*.53701	27881
DAISE MONTEIRO DA SILVEIRA	*.*.25206	27882
HUGO CELEDONIO DE MORAES	*.*.22180	27884
DAYANE ALMEIDA	*.*.39145	27885
PATRICIA LUSTOSA DOS SANTOS	*.*.85173	27886
EDMAR CAETANO ROCHA	*.*.77120	27887
RODRIGO ALVES CARDOSO	*.*.74187	27889
LUCELIA CRISTINA FERREIRA SILVA	*.*.20202	27890
LORENA DE LOUDES GARCIA	*.*.68196	27891
ALEXANDRA CHAVES QUIRINO	*.*.27172	27893
LUANE MAJELA AZEREDO	*.*.61101	27894
ANA CAROLINE NOLETO DE OLIVEIRA	*.*.75800	27895
PAULO CESAR CA CUNHA	*.*.05172	27896
ALZIRA PEREIRA SILVA	*.*.27380	27897
JOICY OLIVEIRA BORGES	*.*.48160	27898
AMANDA RODRIGUES DE AZEVEDO VIANA	*.*.45159	27899
LARA LORRAINE DE BARROS NUNES	*.*.10152	27900
JULIANA RIBEIRO	*.*.80159	27901
KEILA VIEIRA SILVA	*.*.49184	27902
GILDETE FERREIRA DA SILVA	*.*.73500	27903
ROSANE VAZ GUIMARAES	*.*.72172	27904
MARLENE MACHADO VALENTE	*.*.59246	27905
PABLO SOUSA SILVA	*.*.38170	27906
JARDEL SOARES DE SOUSA	*.*.01369	27907
ANA CLAUDIA CUSTODIO SILVA	*.*.55107	27908
BRENDA VIEIRA MARTINS	*.*.30136	27909

JHENNIFERAMANDA GMAIL COM	*.*.60202	27910
JOSILANE CORREIA DE MELO	*.*.56103	27911
BRUNA RAIANE DE ARAUJO PAES	*.*.95141	27912
ALINE CORREA LEITE	*.*.05173	27913
RADILMA SILVA RODRIGUES	*.*.46329	27914
CARLOS ALBERTO AMANCIO	*.*.85197	27915
REJANE OLIVEIRA GOMES	*.*.71304	27916
ADRIELLY LORRANE DA COSTA DIAS	*.*.69186	27917
ROSINALVA RODRIGUES DOS REIS	*.*.67268	27918
LORRAYNE NERES DOS REIS	*.*.34162	27919
MICHELE CRISTINA DE ARAUJO	*.*.64608	27920
KAROLINE BEZERRA COSTA	*.*.61285	27921
JORDANA RIBEIRO DA SILVA	*.*.44146	27922
JULIANO KECIO VERAS MILITAO	*.*.23186	27924
CHRISTINA DOS SANTOS LIMA	*.*.84136	27926
PATRICIA VIEIRA DE SOUSA	*.*.72121	27927
HADASSA DE CASTRO MORAES	*.*.19141	27928
LORRANE STEFANY MORAIS DA SILVA	*.*.28124	27929
ANA MARIA EVANGELISTA DOS SANTOS	*.*.65172	27930
THALLYS EDUARDO DA SILVA DINIZ	*.*.99132	27932
ESTHER BATISTA MACIEL	*.*.85144	27933
NAYELITON QUEIROZ DE FREITAS	*.*.53234	27934
CLEUDIANE OLIVEIRA	*.*.10232	27936
TALITA RODRIGUES NUNES	*.*.20152	27937
MYCHELE CRISTINE CALISTRO ALVES ALMEIDA	*.*.22156	27938
ALINE MARCAL DE OLIVEIRA	*.*.78188	27939
KATIA CRISTINA COSTA	*.*.50144	27940
NATHALY CRISTINA COSTA DE CASTRO	*.*.07158	27941
REGILENE RODRIGUES MARTINS	*.*.66232	27942
FELISBERTO CARVALHO FRANCO	*.*.47187	27943
NILVA AIRES ANDRADE	*.*.25179	27944
PATRICIA MARIA DOS SANTOS FONTES	*.*.52100	27945
ISAMARA CORREIA DOS SANTOS	*.*.13137	27946
CAROLINE DOS SANTOS SOUSA	*.*.59362	27948
PALLOMA RODRIGUES DE SOUSA	*.*.31120	27949
FLAVIA ALVES LIMA	*.*.79126	27950

NORBERTO RIVELINO DE SOUSA	*.56134	27951
LUCELIA BATISTA RODRIGUES	*.15166	27952
LUCIENE MARQUES DOS SANTOS	*.94541	27953
PRICYLLA CAVALCANTE CUNHA	*.87166	27954
CHIRLEY DA COSTA FERREIRA	*.86138	27955
THAIS DA COSTA GONZAGA	*.89364	27956
ERIKA CRISTINA	*.01173	27957
NADINE DA SILVA SANT ANA IZO	*.99179	27958
JOSECLEIA ALVES COSTA	*.04192	27959
MARIA HELENA DA COSTA COSTA	*.63100	27960
KETLEN ALICE DO NASCIMENTO FREITAS	*.97140	27961
LUZIRENE DOS SANTOS SOUSA	*.99337	27962
LINCOLN DOS SANTOS DE LIMA	*.38155	27963
LEI MARIA PEREIRA DE CARVALHO	*.25119	27964
EUNICE DE OLIVEIRA	*.24191	27965
LEONARDO MACHADO DA SILVA	*.83115	27966
WILZIMARY RODRIGUES DOS SANTOS	*.08104	27980
ESMERALDO PEREIRA DE CARVALHO NETO	*.65386	27981
CHARLES JOSE FERREIRA	*.03104	27982
MATEUS MOREIRA RAMOS	*.29119	27983
ADAILDES ARAUJO DE SOUSA	*.83172	27984
LEILA PEREIRA RIBEIRO	*.23509	27986
JULIO VINICIUS DA SILVA OLIVEIRA	*.20154	27987
ANA CAROLINA MELO DA CRUZ	*.74380	27988
EUNICE DA SILVA GOMES	*.36351	28050
EDILMAR ANTONIO DOS SANTOS	*.98115	28051
ADALTON GOMES DE MORAIS	*.17120	28052
ANDRE LUIS BASTOS	*.28196	28053
JACIRENE MARQUES SOUSA	*.87104	28055
SONIA CAVALCANTE DOS SANTOS	*.41144	28056
ELIANE DA COSTA TORRES	*.62115	28057
LUDIMILA NASCIMENTO DA SILVA	*.61196	28058
LALIA DOS SANTOS FREIRE SOUSA	*.62276	28059
LUSSIRENE GONAALVES BARROS	*.11187	28060
WANDA RODRIGUES DAMASCENA SALVIANO	*.77315	28061
FABIOLA QUEIROZ SILVA	*.93185	28062

MARCIA DOS SANTOS RIBEIRO PATRIOTA	*.*.07572	28063
HELIDA BARBOSA RODRIGUES	*.*.48135	28064
MARIA CLEIDE ROCHA DE SA TORRES	*.*.98157	28065
HEBER	*.*.41166	28066
VANDERLY FREIRE SILVA	*.*.37301	28067
ADRIANA DE FATIMA ABADIAS	*.*.37191	28068
ELIZABETH PEREIRA DE SOUSA	*.*.40153	28070
NILTA APARECIDA RODRIGUES	*.*.96805	28071
LUIZ ALVES DE OLIVEIRA	*.*.10282	28072
AGNA SANCHES MADEIRA	*.*.48179	28074
MARIA DA GRAAA DA CONCEIAAO SILVA	*.*.64253	28075
EDSON FRANCISCO DE OLIVEIRA	*.*.49291	28076
ZIZEUDA PAULINO DA SILVA	*.*.51368	28077
DOMINGAS ALVES SOUZA	*.*.51287	28078
EMANUELA CONCEIAAO DA SILVA	*.*.21331	28079
REGINA MARIA GOMES MELO	*.*.68100	28080
IRAIDE MOURA DE SOUSA	*.*.08134	28081
ANTONIA RODRIGUES DA SILVA	*.*.42334	28082
VITORIA ALEIXO GALDINO	*.*.07173	28083
GISELE ARRUDA DE DEUS	*.*.56128	28084
LIGIA DOS SANTOS SACRAMENTO	*.*.15585	28085
ANDRESSA SANTOS VIEIRA	*.*.67100	28086
MILENA PORTO CAMPOS MARTINS	*.*.31128	28087
GRASIELE PEREIRA DO NASCIMENTO	*.*.34126	28088
ILZA MARIA SOARES	*.*.84172	28089
VALDIRENE BATISTA DOS SANTOS	*.*.90125	28090
DAYANE ISTEYFANY SILVA SIQUEIRA	*.*.40309	28091
GISELLE GOMES	*.*.00144	28092
FABIANA OLIVEIRA GOMES	*.*.00204	28093
MARLENE ROSA DA SILVA	*.*.07168	28094
MARIA MADALENA LACERDA DA SILVA	*.*.05178	28095
RENATA TAVARES DA SILVA	*.*.74104	28096
JHEFFERSON BARBOSA RODRIGUES	*.*.26131	28097
DEUSACIR DOS SANTOS NASCIMENTO SILVA	*.*.31364	28098
ANA PAULA GONTIJO	*.*.12135	28099
JESSICA SANTOS DE SOUSA	*.*.75209	28100

AMANDA CAPISTRANO DE ARAUJO	*.*.22103	28101
WESLEY DE SOUSA AMORIM	*.*.76102	28103
EDVALDO	*.*.12294	28104
IASMYNE RIBEIRO OLIVEIRA	*.*.25134	28105
JUSSINEIA COSTA DE FEANAA	*.*.12143	28106
KALYNNE DE SOUSA SANTOS	*.*.36136	28107
YARA ALVES DIAS	*.*.38102	28108
ELIENE RIBEIRO DE OLIVEIRA	*.*.00144	28109
CLENI LUCIANO DA SILVA LIMA	*.*.63132	28110
JARAI DA SILVA SANTOS	*.*.07117	28111
ELIANA RIBEIRO	*.*.99112	28112
DENIS LAY NEVES DAMIAO	*.*.05133	28113
GENIFER GOMES ASSUNCAO	*.*.60171	28114
DAVID DE OLIVEIRA RIBEIRO	*.*.89105	28115
ILMA DOS SANTOS ARAUJO	*.*.23115	28116
MARIA ANTONIA ROLINS DE SOUSA	*.*.44185	28117
RAWANE SOUSA REZENDE	*.*.73165	28119
VERONICA DA COSTA CORDOVIL	*.*.86232	28121
EDIANA CRISTO MOTA	*.*.17220	28122
SARA RIBEIRO DE FARIA	*.*.04153	28123
JOSIVALDO RODRIGUES LACERDA	*.*.79215	28124
WANESSA RIBEIRO DE CASTRO CAVALCANTE	*.*.30104	28126
JOSIMAR DE SOUZA BORGES	*.*.00106	28127
ALYNE CHRISTINHE RODRIGUES ROCHA	*.*.32100	28128
PAMELA RODRIGUES BORGES	*.*.86190	28138
DEUSENITA DE SOUZA ARAUJO	*.*.69134	28139
ALEXSSANDRA SOUSA SILVEIRA	*.*.62397	28140
JAQUELINE ROSA DE SOUZA OLIVEIRA	*.*.02102	28141
OSEIAS DE SANTANA MORAIS	*.*.86397	28142
THALYA PEREIRA VAZ DE FRANAA	*.*.84132	28143
KAMILLA MARIANO DOS SANTOS	*.*.73176	28144
DAVID WALLACY BORGES	*.*.87178	28145
ALINE DIAME DE OLIVEIRA	*.*.05140	28146
GUSTAVO BRENTINI	*.*.93181	28148
MARIA MARCELA MACHADO CRAVEIRO	*.*.39101	28149
NATHALYA CRISTINA GOMES DIAS	*.*.52117	28150

FRANCISCO BRUNO MONTEIRO GOMES	*.*.61181	28151
RAIANE BONFIM CARVALHO CORREIA	*.*.03180	28152
ADRIANA GONAALVES FREITAS	*.*.01240	28153
DINA ROSA DO BONFIM	*.*.02168	28155
ANA PAULA GALDINO NASCIMENTO	*.*.13879	28156
SARA GOMES DA SILVA	*.*.93179	28157
CLARICE FERNANDES OLIVEIRA	*.*.94204	28158
JULIA SOUZA NEIVA CUNHA	*.*.23133	28159
MATHIAS PAULINO ROSA DA SILVA	*.*.37107	28160
LILIAN LUIZ DE ABREU AZEVEDO	*.*.19154	28161
ERIKA BATISTA DA SILVA	*.*.53258	28162
SARA CRISTIANE CARVALHO DE MORAIS	*.*.37109	28163
ISABELLA CRISTINA DA SILVA	*.*.76106	28165
DAYANE ISAC DOS SANTOS	*.*.33100	28166
POLIANA PEREIRA DOS SANTOS	*.*.15123	28167
LAISA ELIAS CLARO	*.*.17100	28168
ULISSES VAQUERO FERNANDEZ	*.*.71168	28169
WELLINGTON DOS SANTOS DIAS	*.*.50174	28170
POLLYANNA MENDES DA SILVA	*.*.63127	28171
RAFAEL MESSIAS DE SOUZA BORGES	*.*.03103	28172
IVONETE VIEIRA DA SILVA	*.*.38250	28173
LEANDRA SOUZA SILVA	*.*.78143	28174
ANA MARIA COSTA	*.*.44112	28175
EUCILENE DE LIMA CARVALHO	*.*.41149	28176
MARIA ANTONIA DIAS	*.*.05138	28177
LETICIA LIMA MOREIRA	*.*.63101	28178
CRISTINA ALVES DA SILVA	*.*.31194	28179
DYGIANNE ROSANA DA SILVA	*.*.60190	28180
JOSEMARY GONAALVES DA SILVA	*.*.77191	28181
DAIANE CARMO DE JESUS	*.*.81116	28182
EULADIA DIAS CARVALHO	*.*.29234	28183
MARIA ANTONIA SOUSA BRITO DIAS	*.*.25341	28184
JULIANA GOMES DE MORAES	*.*.12174	28185
CLEUSA APARECIDA VASQUE	*.*.99920	28186
NILTON CEZAR COELHO DE SOUZA	*.*.72414	28187
ROSANGELA GONCALVES DA CUNHA	*.*.80130	28188

ELIAS MUNIZ REIS NETO	*.*.60578	28189
DARLANY DARA SANTOS MOTA	*.*.69103	28190
NATHAN SAMPAIO CARDOSO ROSA	*.*.56111	28191
DAVID ALVES PEDRADA FILHO	*.*.47284	28192
LORRAYNE CRISTHINE DA SILVA RAMOS	*.*.16185	28193
MARIA APARECIDA DE SOUSA ALMEIDA	*.*.10310	28194
BRENO ALVES BRITO	*.*.06345	28195
ALECSANDRA CAMARGO DIGUES	*.*.59159	28196
ROSANGELA FERREIRA DE LIMA	*.*.17174	28197
ALESSANDRO FRANCISCO DA COSTA	*.*.01178	28198
ANALICE MARCELINO MACHADO	*.*.41123	28199
KAUANE CRISTINA SOUZA BRITO	*.*.40143	28200
BRUNA CAROLINA GOMIDES TORQUATO	*.*.56107	28201
CONSUELO ALENCAR DE JESUS	*.*.50515	28202
RAYANE PRISCILA DA CONCEIAAO MATOS	*.*.06114	28203
RIBAMAR DIAS DE REZENDE	*.*.10120	28204
JOSINA DA SILVA MAIA	*.*.11104	28205
MARCELO CAIQUE SOUZA BRITO	*.*.12201	28206
FRANCIELE CAROLINA DE OLIVEIRA	*.*.59806	28207
GISELE ALVES FERREIRA SILVA	*.*.63115	28208
NATHAN ABEL VERISSIMO DE JESUS	*.*.84176	28209
RENATA GOMES DA SILVA	*.*.51437	28210
SABRINA NAVES BATISTA	*.*.37180	28211
ROSIMEIRE VAZ DA SILVA	*.*.92104	28212
MONIQUE KAROLINY FREITAS OLIVEIRA	*.*.86136	28213
DOUGLAS SERGIO NUNES BORGES	*.*.64170	28214
ALINY FELICIANO DA SILVA	*.*.38188	28216
BRENDA RHARIANY LEBRANDE DA SILVA	*.*.88183	28217
SAYURE MIRANDA DE SOUZA	*.*.01307	28219
REGIANE SOUSA DA SILVA	*.*.07315	28220
LAYSANE ALVES PEREIRA	*.*.89178	28221
CAROLINE JESUS DA SILVA	*.*.12520	28222
DHYEMS GOMES DA SILVA	*.*.98120	28223
NADYENE SANTOS OLIVEIRA	*.*.89150	28224
ALAINY LEITE BUENO	*.*.06192	28225
SUELLEN RIBEIRO DE FARIA	*.*.96160	28226

RAFAEL FERREIRA DE SOUSA	*.*.57162	28227
JOYCE ALVES BRITO	*.*.15116	28228
GLAUCIENE VICENTE ROCHA	*.*.01180	28229
MARIA DE JESUS RODRIGUES DA SILVA	*.*.76187	28230
IRENI PEREIRA LIMA RABELO	*.*.62168	28231
GESSINEIDE DA SILVA COSTA	*.*.40525	28232
RAQUEL LOPES DA SILVA	*.*.30110	28233
PATRICIA BEATRIZ	*.*.23181	28234
MAESSA HELOIZA PEREIRA DOS REIS	*.*.44109	28235
GEISE PALHARES DE LIMA	*.*.62190	28237
JESSIKA BRHENDA MOTA DA SILVA	*.*.09181	28238
ANDREIA XAVIER DA SILVA	*.*.33192	28239
GRACIELE APARECIDA SILVA	*.*.64680	28240
MARILENE OLIVEIRA	*.*.13634	28241
ALESANDRA SANTOS SOUSA	*.*.43205	28242
MAURA APARECIDA MOTA	*.*.86134	28243
RAINEUBIA RODRIGUES DE OLIVEIRA	*.*.04138	28244
ELIS REGINA SALES CARVALHO DE MENEZES	*.*.78114	28245
REGINALDO DA SILVA SANTOS	*.*.40187	28246
JEFFERSON BARBOSA DA SILVA	*.*.91163	28247
ROSILENE GONAALVES DA CUNHA	*.*.63115	28249
LUANA JESSICA SANTOS PALACI	*.*.69110	28251
RAFAEL VINICIUS DA SILVA MOURA	*.*.47100	28252
JOSENILDA DO NASCIMENTO	*.*.31135	28253
ANITA ALMEIDA GOMES	*.*.36134	28254
AMANDA CRISTINA DE SOUSA ARAUJO	*.*.83160	28255
AMANDA BEATRIZ FLEURY RODRIGUES	*.*.04139	28256
UESLEI BARBOSA DA SILVA	*.*.61135	28257
JEOVANA LEITE DE MORAES	*.*.27149	28258
ELIVANIA CORREIA DA COSTA TELES	*.*.83106	28259
SAVIO HENRIQUE DOS SANTOS	*.*.38109	28260
ELOISA VIEIRA DE SOUSA	*.*.32116	28261
ELAINE MAILA DOS SANTOS SILVA	*.*.69207	28262
BRUNA NAYAKE FERREIRA ARAUJO	*.*.79136	28263
OLGA CRISTIANE RODRIGUES FERNANDES	*.*.95149	28264
ELIANE MARIA DO CARMO	*.*.52144	28265

ERICK GUTHIERRE COSTA ASSUNCAO	*.*.54119	28266
WESLEY PATRIC DUTRA	*.*.78159	28267
LAUANNE MARIANA CONCEIAAO	*.*.35184	28268
PAULA NATALIA TEODORO DA SILVA	*.*.93180	28269
DALVA MAGALHAES DE CAMARGO	*.*.95106	28270
GIZELY CRISTINA ALVES FUSCO	*.*.77183	28272
MONICA KARINY DUTRA DE SOUZA MANGOLIM	*.*.62129	28273
VICENCIA ECLEZIA PEREIRA DA SILVA SANTANA	*.*.64100	28274
POLIANA TELES DE SIQUEIRA	*.*.00128	28275
WELTON CONCEICAO DOS ANJOS	*.*.71372	28276
CLEYTON BUENO MOURAO	*.*.52172	28277
JOAO PEDRO	*.*.	28279
LAURA MENDES BARROS	*.*.69197	28280
JEHNYFER TAYNARA DIB OLIVEIRA	*.*.53170	28281
DINA XAVIER DA SILVA	*.*.05172	28282
VALDILENE FERNANDES ALVES	*.*.79115	28283
GRACIELE CONCEICAO DE ABREU CASTRO	*.*.18276	28284
ALEXSANDRA DE SA	*.*.04129	28285
RICARDO ALVES DA SILVA	*.*.10100	28286
KAYO CESAR SILVA BISPO	*.*.49179	28287
JULIANO REZENDE DE SOUZA	*.*.40130	28288
ELEIDE	*.*.16204	28289
BRUNA SOUSA DE LIMA	*.*.20160	28290
RAYLMA XAVIER DA ROCHA	*.*.19109	28291
RAFAELA BATISTA DOS SANTOS	*.*.34144	28292
ADRIANA MARIA DOS ANJOS	*.*.00182	28294
VANDRE LUCAS CAUA FELIX	*.*.45297	28295
ANDRE LUIS XAVIER RIBEIRO	*.*.14172	28296
CHRISTIANY RODRIGUES SILVA	*.*.51153	28297
INGRID LARA NASCIMENTO MENDONAA RODRIGUES	*.*.60144	28298
ARLENTE TEODORO PIRES	*.*.82146	28299
ELIZABETH TEODORO PIRES	*.*.56191	28300
COSMO FERREIRA OLIVEIRA	*.*.44372	28301
LIVIA PONTES DE MATOS BATISTA	*.*.59124	28302
LUCIANA SILVA DO PRADO	*.*.15134	28303
MAIRA DE ESCOBAR SILVA	*.*.89590	28304

BEATRIZ MARINHO DOS SANTOS MOREIRA	*.*.97154	28305
ILZA LEAL SALES	*.*.19281	28306
KAMYLLA KAREN RODRIGUES	*.*.00111	28307
SUHAIL COELHO MARQUES	*.*.70106	28308
PATRICIA AREBA DA CUNHA	*.*.19126	28309
DEBORA CRISTINA SILVA BARROS	*.*.57281	28310
LUCE RODRIQUES ALVES	*.*.59168	28311
ANDREIA MARCIA RICARDO	*.*.82121	28312
AMELIA ARRAZ SILVA	*.*.73391	28313
DIOLINA TEIXEIRA	*.*.05168	28314
MAXLAINE RODRIGUES DA SILVA	*.*.05187	28316
LOREN RODRIGUES DA SILVA	*.*.72173	28317
JULIA HUBER	*.*.12000	28318
VIVIANE GUIMARAES	*.*.68191	28319
KELLEN CRISTINA DA SILVA ALMEIDA	*.*.22187	28320
ADAILTON LIMA MARTINS	*.*.68124	28321
DIVINA DAS NEVES RIBEIRO	*.*.99115	28322
ANA KAROLINA FERREIRA DA SILVA	*.*.58219	28323
IVONE JOSE DE SPUSA	*.*.68132	28324
EDILZA OLIVEIRA DE JESUS	*.*.61504	28325
NUBIA APARECIDA DE SOUZA	*.*.24103	28326
JESSICA ANDRADE DA SILVA	*.*.24130	28327
JUDITE BATISTA XAVIER DA SILVA	*.*.50121	28328
JHESSICA LUANA ABREU DE SOUSA	*.*.79180	28329
ABADIA DO CARMO SILVA VENTURA	*.*.18152	28330
GENILDA COSTA DA SILVA GOMES	*.*.28153	28331
BRENA CARDOSO LIMA	*.*.87130	28332
DEINER	*.*.57134	28333
GIVANILDO MANOEL DA SILVA	*.*.11153	28334
MATHEUS PEREIRA DE ALMEIDA	*.*.72190	28335
AMANDA RODRIGUES DE LIMA	*.*.79160	28336
NATALIA SOARES LUZ	*.*.81105	28337
FRANCIDALVA ALVES MAGALHAES	*.*.54287	28338
PATRICIA PEREIRA CARDOSO	*.*.10182	28339
MARIVALDO DE OLIVEIRA FERREIRA	*.*.89331	28340
JOSIANI LUCIANA SOUSA DA SILVA	*.*.18157	28341

ALICE DA CUNHA RIBEIRO	*.05114	28343
ROMARIO DE SOUZA SILVA	*.35287	28344
LORENA RODRIGUES GONZAGA	*.18145	28345
ALEX DA SILVA	*.25877	28347
ANA LUCIA DE SOUSA CARVALHO VIEIRA	*.80182	28348
VITORIA ALVES BRANDAO	*.27111	28349
VERONICA XAVIER DA SILVA	*.87120	28350
FABIA XAVIER DA SILVA	*.91168	28351
ERICA OLIVEIRA DE ALMEIDA	*.76190	28352
CIBELY DE OLIVEIRA CRUZ	*.50151	28353
ZULENE VIEIRA DOS SANTOS	*.22168	28354
ANA KAROLINA SANTOS DE OLIVEIRA	*.21151	28355
REGINA DO SOCORRO PACHECO DA SILVA	*.69249	28356
CLAUDIA VANESSA DOS SANTOS SOARES	*.02325	28357
AMALIA OLIVEIRA DE JESUS	*.11528	28358
MELIZE BARBOSA DA SILVA	*.24227	28359
FABIO RODRIGUES DE OLIVEIRA FILHO	*.42167	28361
ERIKA CRISTINA AGUIAR BAZOLA	*.35320	28362
DAYANE PEREIRA DE JESUS SOARES	*.37193	28363
GRACIELLE CRISTINA RODRIGUES DE MOURA	*.94165	28364
RONALDO PEREIRA DA ARAUJO	*.81691	28365
ANA PAULA FERREIRA DE LIMA	*.33119	28371
GILMAIR LUIZ TAVARES CARVALHO	*.06668	28380
FLAVIA DINIZ DE SOUZA	*.71153	28384
MARIA CELESTE DA SILVA	*.59189	28385
KEROLAYNE GONCALVES DE OLIVEIRA	*.70170	28386
GLAUCIA LOPO GONCALVES ARAUJO	*.77148	28387
MARCOS PAULO BRITO BIANCHINI	*.12163	28388
ADEMIR GONAALVES	*.30178	28389
ELIANE MARIA SANTOS	*.84126	28390
AGUINETES SOUZA DE FREITAS LEONEL	*.26120	28391
JOSE CARLOS DA SILVA	*.40182	28392
YASMIN RIBEIRO BARBOSA	*.11102	28393
GENESSI BATISTA XAVIER	*.79172	28394
WELLINGTON DIAS DE SOUZA	*.28119	28426
DIEINA DOS REIS LIMA	*.48201	28427

CHARLENE KAREN NOWOGRODZKI	*.42138	28428
ALEX MARTINS DA SILVA	*.03141	28429
TATIANE NERY DOS SANTOS	*.56105	28430
ANA LUIZA DA SILVA DIONIZIO	*.84131	28431
HECTOR DALTRO DE PAULA	*.55134	28432
MARILENE MARTINS DOS SANTOS	*.64187	28434
LEONICIA JOSEFA LEAL	*.91262	28435
EULA MATIAS SENA	*.82134	28436
ALESSANDRA BORGES LIMA	*.26149	28437
GABRIELA MOURA SOUSA	*.48190	28438
MARIA DE JESUS DA SILVA	*.67100	28439
YTALO RAFAEL MEDEIROS DE SOUZA	*.23105	28440
JANICELIA DE SOUSA SANTOS VIEIRA	*.44510	28441
EDILEUSA DA SILVA COSTA	*.04360	28442
VITOR HUGO RODRIGUES	*.81152	28443
EZEQUIEL CORDEIRO OLIVEIRA	*.55163	28445
VANESSA COSTA SANTOS	*.77196	28446
RODRIGO VIEIRA DO NASCIMENTO	*.79157	28447
ANA PAULA PEREIRA LEITE	*.96165	28449
LOURENA BRITO FIGUEIRA	*.05173	28450
SAMARA PEREIRA DIAS	*.62117	28451
DIEGO VINICIO GOMES DE ALMEIDA	*.27176	28452
ALAIR THOMAS DE AQUINO	*.23100	28453
CLAUDIANE CARVALHO FERREIRA VAZ	*.76170	28455
MARIA FERREIRA CUNHA	*.21116	28456
CAMILA EMERENCIANA GONAALVES	*.32174	28457
MARIA SIRLENE PIRES	*.64153	28458
BRUNO TRINDADE SOUSA	*.05121	28459
GESSIKA MONTEIRO BOBATO	*.36118	28460
THAIS HELENA BASTOS DE CARVALHO	*.06169	28461
EDILEUZA ROCHA ALVES	*.13113	28462
DOUGLAS PEREIRA DUTRA	*.32104	28464
ABIGAIL SARAIVA RODRIGUES	*.95101	28465
ANA CAROLINA MONTEIRO ALVES	*.25174	28466
LEYDY DAYANE ROCHA	*.43101	28467
CHRISTIAN OLIVEIRA BARROS	*.05106	28468

LUCIMAR TORRES DE SOUZA	*.*.77287	28469
PATRICIA FURTADO DA SILVA	*.*.80181	28470
MARIA DE LOURDES REZENDE	*.*.63172	28471
KRYSNA THAMILLE MASCARENHAS RIBEIRO	*.*.11288	28472
VERONICA BARBOSA LOPES	*.*.79612	28473
GIZELE FRAZAO ROCHA REZENDE	*.*.16109	28474
THAYSA DE SOUSA	*.*.67166	28475
JAIRO URSINO DA SILVA FILHO	*.*.14183	28476
ELZIRA RODRIGUES DOS SANTOS OLIVEIRA	*.*.56149	28477
AMANDA CAROLINE DOS REIS SILVA	*.*.95112	28478
YASMIN DA SILVA FERNANDES	*.*.26140	28479
CONSTANCIA MARIA PEREIRA DA SILVA	*.*.31372	28480
SANDRA CRISTINA SOUSA	*.*.37159	28481
ALINE BARRETO DE MACEDO	*.*.63187	28482
FABIO DE ABREU ELIAS	*.*.04878	28483
RODRIGO BORGES DOS SANTOS	*.*.07155	28484
HELENA CARVALHO DOS SANTOS	*.*.26104	28485
GLEISSE KELLE OLIVEIRA SOUZA	*.*.40119	28486
ANITIELLY RIBEIRO FRANCO	*.*.24174	28487
MANUELA	*.*.55242	28488
ALICE RODRIGUES DOURADO	*.*.55195	28489
JANAINA GUEDES DE OLIVEIRA	*.*.08107	28490
JOSE CASSIO DE SOUZA SILVA	*.*.33588	28491
RAFAEL DA SILVA MELO	*.*.85249	28492
TALIA RODRIGUES DE JESUS	*.*.49121	28493
CARLA TACIANE DOS SANTOS SILVA	*.*.75507	28494
MARIA COSTA DA SILVA	*.*.29129	28495
JOAO MAX HEBERT FABRICIO RAFAEL ALVES DE OLIVEIRA	*.*.48191	28496
ISADORA CRISTINA	*.*.54111	28497
OSINEIDE ARAUJO DE OLIVEIRA	*.*.35120	28498
PEDRO YAN MORAES SILVA	*.*.66133	28499
ELIANY RESPLANDE CABRAL TAVARES	*.*.40125	28500
VICTOR EMMANUEL CARDOSO PEREIRA	*.*.24610	28575
ISNANY ALVES DE OLIVEIRA FINO	*.*.46104	28576
DAYANNY ALVES TURIBIO	*.*.01123	28577
ELLEN MARINHO DIAS	*.*.17112	28578

VALERIA AGUIAR DE CARVALHO	*.59894	28579
CESAR DE LIMA FERREIRA	*.21134	28580
DENISE RODRIGUES DE OLIVEIRA	*.65100	28581
KEYLA CRISTINA RODRIGUES DE MOURA AYRES	*.40130	28583
GISELE ELOI DOS SANTOS	*.75100	28584
ELIANE FERNANDES DA CUNHA	*.57131	28585
MARIANA RAMOS TEREZA	*.10155	28586
AMARILDO RIBEIRO DA SILVA	*.79149	28587
GRETIANE DE SOUSA FONSECA DIVINA	*.78157	28588
GENY RAIMUNDO DIAS	*.98120	28589
JULIO CESAR SOARES DE ALMEIDA	*.36193	28590
VANDERLEI BARROS DE SOUSA	*.13187	28591
ROSANA FERNANDES DA SILVA	*.07150	28593
JULIANA SILVA SOUSA	*.60269	28594
EMILLY GABRIELLY	*.28135	28595
LILIAN MARIA RODRIGUES BISPO	*.31830	28596
DALVA EDUARDA BERNARDES	*.53103	28597
JOSICLEIA OLIVEIRA DOS SANTOS	*.83383	28598
KELLEM MARTINS BORGES	*.22100	28599
NUBIA VAZ DA SILVA	*.41119	28600
ARIANE SOARES SALES	*.41162	28601
VIVIANE DA SILVA SANTOS MARTINS	*.38172	28602
VANESSA BRITO GUIMARAES	*.78188	28604
FRANCISCO DE ASSIS DUARTE FEITOSA	*.26171	28605
ANTONIO BARRETO TRANQUEIRA DA SILVA	*.59215	28606
NAIR ROSA DA SILVA	*.33120	28607
JUCILEIDE RODRIGUES VARANDA	*.82165	28608
ALIETE RODRIGUES DE BRITO	*.72168	28609
KESIA SOARES DA SILVA	*.15119	28610
LUSIA SILVA BRIANO	*.81268	28612
LYVIA GABRIELLY DE SOUZA SANTOS	*.20192	28656
RAIKSON VIEIRA DA SILVA	*.90368	28666
SELMA APARECIDA VIEIRA	*.50125	28667
JAIRO MORAES DA SILVA	*.35158	28668
PRISCILLA ALVES RORIZ BUENO	*.38109	28669
LORRANY KETILLY SOARES	*.16165	28670

ANA CLAUDIA DE OLIVEIRA	*.22172	28671
FLAVIANE SILVA GOMES	*.34360	28673
ELISANGELA PIMENTEL DE CASTRO	*.88120	28674
ELESSANDRA GALDINO SILVA	*.30165	28675
BENAIA MOREIRA LINHARES	*.70255	28676
VALDICLEIA LOPES DA SILVA	*.80251	28677
ANDRYELLY ALVES DE OLIVEIRA	*.67130	28678
GILDEMAR ELOI DOS SANTOS	*.82145	28679
RAUANE MENDES DE SOUZA	*.70129	28680
NAIANE VIEIRA DE MELO	*.90569	28681
WEYDER VIANA DA SILVA	*.73196	28682
CASSIA DOMINGAS PEREIRA DE SOUSA	*.09182	28683
JACIARA DE SOUZA ADAO	*.28190	28684
LUZIA MARIA DE LIMA	*.92384	28685
GUILHERME WILLIANS DE SOUSA BORGES	*.66139	28686
JOELMA FAGUNDES DOS SANTOS	*.67115	28701
ITALLO DOS SANTOS	*.61235	28702
FERNANDA ROMAO RAMOS	*.86155	28703
SABRINA DE ALMEIDA HORMES	*.11540	28704
CAMILLA SEVERIANA GOMES	*.35138	28705
ANA MARIA PAVAN FERREIRA	*.69115	28706
CHRISTIANO FERREIRA GONCALVES	*.60182	28707
DIONESIA DOS SANTOS	*.73134	28708
THALITA DA SILVA PEREIRA ALMEIDA	*.28124	28709
TAMIRES DA SILVA LIMA	*.30332	28710
MIRIA PAVAN FERREIRA	*.83168	28711
ALINE GRACIELE GOMIDE DE JESUS	*.95159	28712
ELEN MAYARA DE SOUZA	*.65294	28713
OSVANDA LUIZ RODIGUES	*.27112	28714
VANDECLEIA FERREIRA DA CONCEIAAO	*.35101	28715
ELIZABETE PEREIRA DOS ANJOS	*.32110	28716
GEILZA	*.38538	28717
CEILDES RODRIGUES DA SILVA	*.50259	28718
AMARILDO NOGUEIRA DO PRADO	*.30153	28719
DAYANNE DOS SANTOS LIMA	*.91396	28720
STEPHANIE NERES DE ALMEIDA	*.12122	28721

NADYELLE KATLE FERREIRA DOS SANTOS	*.*.52171	28722
IDEAN RODRIGUES DA SILVA	*.*.22160	28725
MARIVALDA LIMA BARBOSA	*.*.73111	28726
CLEITON MENDES CARDOSO	*.*.31151	28727
LEIDIANE TOBIAS DE MELO	*.*.20178	28728
LUZENIR MENEZES DA SILVA	*.*.56268	28729
ELSON MARTINS DA SILVA	*.*.30131	28730
FABIANA JULIA DIAS PEREIRA	*.*.20141	28731
WELLINGTON COLLI	*.*.80187	28732
RENATA LINA MEDEIRO MOREIRA	*.*.97110	28733
NATALIA LIMA DA SILVA	*.*.24140	28734
VITOR GIOVANI FIORIN	*.*.26136	28735
DERLANE SILVA GOMES	*.*.93268	28736
JOSE FERREIRA SILVA FILHO	*.*.72168	28737
MICHELINE ELIAS GUIDO	*.*.06163	28752
JULYANNA VICTORIA CUBAS SILVA	*.*.52157	28753
ORINEIDE CARVALHO DE ALMEIDA	*.*.35361	28754
BENEDITA ABREU DOS SANTOS	*.*.60234	28755
LEANDRO BASILIO DE PAULA	*.*.54196	28756
JUNIA AMORIM SOARES	*.*.44387	28757
RICARDO DE OLIVEIRA RODRIGUES	*.*.78147	28759
ANGELA MARIA APARECIDA DE SOUZA	*.*.13470	28760
EUNICE TEODORO	*.*.34191	28761
IVAN ALVES DA CRUZ JUNIOR	*.*.81101	28762
SUZILENE BORGES DOS SANTOS	*.*.56168	28763
CLEOMAR NUNES GUIMARAES	*.*.29172	28764
CASSIA OLIVEIRA DE SEIXAS	*.*.85293	28765
NATALIA AGUIAR DOS SANTOS	*.*.38147	28767
LINDALVA SARAIVA RODRIGUES CORREA	*.*.81204	28776
THAIRIS SANTOS ROCHA	*.*.09269	28777
ALINE DA ROCHA COSTA	*.*.67101	28778
JHONLENON SOUZA PRATES NASCIMENTO	*.*.80160	28779
MARIA BIANCA DA SILVA CARVALHO	*.*.16184	28780
EDIVANIA DA SILVA	*.*.32146	28781
FABIO DE ALMEIDA BRANDESPIM	*.*.08149	28782
DANIELLE SOARES GONDIM	*.*.58115	28783

KAMILA KETLIN CHAGAS DE BRITO	*.*.56125	28784
FRANCISCO ROBERTO DA SILVA	*.*.41168	28785
CELIA REGINA PEDRO DOS SANTOS	*.*.88149	28786
SATURNINO DA CUNHA FILHO	*.*.72172	28787
LORRAINY DE FARIA PEREIRA CAPATTI	*.*.19198	28788
LAURIANA FERREIRA PIMENTA	*.*.48107	28789
ALESSANDRO NERES PEREIRA ALBUQUERQUE	*.*.70191	28790
MARIA SABINA DA SILVA DE SOUSA	*.*.53309	28791
ADRIA NUNES PIRES	*.*.16132	28792
FRANCISCA DA CHAGAS NERES LINS	*.*.60144	28793
LEIDIANE ROSA	*.*.62169	28794
NIVIA SARAH DE JESUS SILVA	*.*.27580	28795
LORRAYNE DO ESPIRITO SANTO SILVA	*.*.90157	28796
ELI HERCULES FREIRE	*.*.35168	28797
LORRAINE SILVA DIAS ARAUJO	*.*.48158	28798
LUCENILDA CESARIO DOS SANTOS	*.*.42120	28799
ANA PAULA NUNES DE SOUZA	*.*.79127	28800
JOSE BATISTA DA SILVA	*.*.57134	28801
YARA ALVES	*.*.84134	28802
BARBARA LAWANE FRANAA MORAIS	*.*.39139	28803
GENILSON MACIEL FONSECA	*.*.22301	28804
JOELMA CAMPOS NUNES	*.*.59536	28807
ERICA LEMES DOS SANTOS	*.*.40134	28808
TANIA MARIA DE SOUSA NEVES	*.*.86375	28809
HIGO REIS SOUSA	*.*.42289	28810
THAIZA EVANGELISTA DA CONCEIAAO	*.*.78116	28811
MATHEUS PEREIRA DA SILVA	*.*.29178	28812
ROGERIO SILVA DE JESUS	*.*.25864	28813
SARA JAQUELINE RODRIQUES DE FARIAS	*.*.83148	28814
KEURY FERREIRA SANTANA	*.*.81190	28815
ROSIENE MARQUES DE FREITAS	*.*.31115	28816
EURIPEDES FELIPE LIMA	*.*.14192	28817
SANCLLET SILVA KNCAIC	*.*.02188	28818
JOAO PAULO DE OLIVEIRA COSTA	*.*.37125	28820
VITORIA	*.*.37170	28822
YASMARA POLIANNA SILVA DIAS	*.*.37106	28823

MYLENA RODRIGUES SANTOS SILVA	*.*.19105	28824
DIVINA ETERNA CAETANO	*.*.52168	28825
ROSANGELA BERNARDES BARBOSA DE SOUSA	*.*.72168	28826
ISADORA VILACA	*.*.16106	28827
LUCAS GONAALVES RODRIGUES DA SILVA	*.*.52190	28828
ANA PAULA CARVALHO DUTRA	*.*.13102	28829
GABRIELA ALMEIDA DE SOUZA	*.*.63253	28830
ANA CLAUDIA BATISTA CAVALCANTE	*.*.34132	28831
NICOLLY OLIVEIRA DIAS	*.*.78180	28832
ELIZETE DE JESUS SANTOS	*.*.90110	28833
MARIA QUILEJANIA DA SILVA SANTOS	*.*.93111	28834
DEUSIVANIA FERREIRA DE SOUZA	*.*.88102	28835
CRISTIANA DA SILVA TOMAZ	*.*.39191	28836
POLLYANE DE SOUSA SANTOS	*.*.63171	28837
CLEYTON SANTOS DE MEDEIROS JUNIOR	*.*.49147	28838
MARIA FRANCILENE NASCIMENTO SENA	*.*.05130	28839
RONEVON RIBEIRO BARBOSA	*.*.63136	28840
LUIZ FERNANDO RODRIGUES DOS SANTOS	*.*.86153	28841
POLIANA CARDOSO DA SILVA	*.*.32150	28842
ESTELA CRISTINA VINHAL PEREIRA	*.*.22172	28843
ADAIR DA CUNHA NAZARIO JUNIOR	*.*.71166	28844
DEBORAH FERREIRA DE SOUZA	*.*.94104	28863
SUELI DIAS DE DEUS	*.*.83153	28864
ANA LIDIA RODRIGUES DOS SANTOS	*.*.44103	28865
SIMONE SIQUEIRA MONTEIRO	*.*.25253	28866
NATALIA RIBEIRO DE OLIVEIRA	*.*.98202	28867
MARIA IRENE DA SILVA	*.*.60106	28868
BENEDITA OLIVEIRA SILVA DE MELO	*.*.79336	28869
ESMERALDA CAMILO DE OLIVEIRA	*.*.99134	28870
OCLEIDE APARECIDA MIRANDA	*.*.04191	28871
KELI VENCERLENCO SOARES	*.*.88149	28872
LUANNA KAREN AZEVEDO JUNQUEIRA MARCHON	*.*.09775	28873
PATRICIA DE OLIVEIRA TEIXEIRA	*.*.84340	28874
MARCILENE DO NASCIMENTO BRANDAO	*.*.83100	28875
AGATHA SAFIRA FEITOSA DA SILVA	*.*.90119	28876
MARCIA ANDREIA DORNELES NUNES	*.*.60205	28877

WILLYANE ADELAYDE OLIVEIRA FROTA	*.*.21138	28879
JESSICA MONIQUE DOS SANTOS PAIXAO	*.*.71183	28880
MIRIAN ETELVINA ALVES	*.*.28122	28881
GLAYS DAYNE OLIVEIRA DOS SANTOS RODRIGUES	*.*.58153	28882
ODETE CANDIDO DE SALES	*.*.70118	28883
ELITA BATISTA DE LUNAS	*.*.37159	28884
JANAINA RODRIGUES DA SILVA	*.*.19199	28885
WENDER KELLYSON DE OLIVEIRA	*.*.28187	28886
MARIA ERINEIDE DA SILVA FARIAS LULINI	*.*.68200	28887
MARIA ARCANGELA ALVES BRAGA	*.*.82120	28888
KENIA REGINA MARIANA RODRIGUES	*.*.37134	28889
BARBARA DIAS MENDES	*.*.44101	28890
LAYANE FERNANDES ALMEIDA	*.*.32160	28891
EDUARDO DE PAULA NUNES	*.*.36834	28892
MARCIO VINICIUS OLIVEIRA DIAS	*.*.79169	28893
ROZENILDA MOTA COELHO	*.*.08168	28894
NAYARA RODRIGUES DOS SANTOS	*.*.07194	28896
MARINEIDE LOPES PINHEIRO	*.*.81134	28897
DANIEL HUMBERTO VIEIRA DE ALMEIDA	*.*.82172	28898
CELIA DE VASCONCELOS FARIA	*.*.81142	28899
WILMARA MINDELO AUTRAN	*.*.88249	28900
HERIKA LETICIA FELIX DE ARAUJO	*.*.44156	28901
ELIANA APARECIDA DOS SANTOS	*.*.02172	28902
VALCILENE MORAIS DE OLIVEIRA	*.*.23405	28903
REGINA BATISTA ALVES	*.*.35381	28904
ALINE RODRIGUES DOS SANTOS	*.*.78176	28905
CARLOS ISMARANGO FONSENCA	*.*.30130	28906
ROSILENE NUNES DA COSTA VITAL	*.*.91104	28909
ROSA MARIA DE ARAUJO NASCIMENTO	*.*.30272	28910
FERNANDA ARAUJO DA SILVA	*.*.62367	28911
OSMARINA ALVES NASCIMENTO DIONISIO	*.*.03187	28912
FELIPE FRANCISCO CHAGAS	*.*.73123	28913
ADRIANA FARIA BORGES	*.*.60197	28914
KAUANE OLIVEIRA SILVA	*.*.75131	28915
GRASSONIA DA SILVA FERRAZ FERREIRA	*.*.30119	28917
DAYANE MARTINS DA SILVA	*.*.91120	28919

NAYSSA NOGUEIRA DA SILVA	*.*.63200	28920
LEIDIANE DE SOUZA OLIVEIRA	*.*.34159	28921
MARCOS PAULO MOREIRA DA SILVA	*.*.76118	28922
ISABELLA RAQUEL RODRIGUES FELIX	*.*.95120	28923
IRLANE SANTOS MARQUES	*.*.18163	28924
CLAIANE SOUSA LIMA	*.*.07192	28925
ERICK DO NASCIMENTO SOARES	*.*.47100	28926
FLAIANE DOS SANTOS ARAUJO	*.*.61307	28927
CRISTIANE ALVES DE OLIVEIRA	*.*.36344	28928
MARIZA PEREIRA CARDOSO	*.*.76191	28929
JOSIAS ALVES PEREIRA	*.*.06168	28930
INGRID MAIA TAVARES	*.*.65232	28931
LUSINEIDE VIEIRA CORREIA	*.*.67291	28932
MARIA EDUARDA ALVESD DE BRITO PEREIRA	*.*.29197	28933
MARIA DAS GRAAAS CORREIA	*.*.47100	28934
LORRANE DA COSTA RAMALHO	*.*.86196	28935
ROSEMEIRE PAES DO CARMO ALVES	*.*.06115	28936
MARCIA PIRES CABRAL	*.*.97104	28937
EMILIA BELARMINO DE SOUSA VIEIRA	*.*.61320	28938
MARIA SIMONE DE MORAIS	*.*.58904	28939
TAMILLES PADILHA DE SOUZA	*.*.51207	28940
IVONEIDE CASTRO DE AZEVEDO	*.*.08396	28941
LORENNA CUSTODIO GUERRA	*.*.05189	28942
FRANCILENE PEREIRA DA SILVA	*.*.91379	28943
FRANCISCO BARBOSA DE SOUSA	*.*.50163	28944
ANTONIA OLIVEIRA DE PAULO SOUSA	*.*.92307	28945
SAMARA LORRANE ALFREDO DE LIMA	*.*.55192	28946
NUBIA FERREIRA DO CARMO	*.*.26114	28947
LAIZA PEREIRA MARTINS	*.*.82170	28948
DARLENE PEREIRA MENEZES	*.*.64149	28949
NEIRIANE DA CRUZ SILVA	*.*.19102	28950
JESSICA FERREIRA DE SOUZA	*.*.89108	28952
JENIFER DAMASCENO DE LIMA	*.*.57120	28953
LETICIA AMANDA COSTA PEREIRA	*.*.65108	28954
EMILYN DE CASTRO DOS SANTOS	*.*.92252	28955
LEIDYMAR ANDRADE	*.*.79106	28956

FRANCISCA REGILANDE DA SILVA	*.43390	28958
REINILDO MENDONCA DA SILVA	*.29149	28959
ANA PAULA REIS GUIDA GOMES	*.11220	28960
LUZIA ARAUJO DA SILVA	*.02187	28961
PRISCILLA ALVES DO CARMO	*.56168	28962
JANDES GOMES DE LIMA	*.63134	28963
LETICIA RIBEIRO DO NASCIMENTO	*.60228	28964
DIEGO CRUVINEL CAETANO	*.75190	28965
LUCINETE BEZERRA DA SILVA	*.88149	28966
LAILA LIMA SOARES	*.55140	28967
VALERIA DOS SANTOS MONTEIRO	*.91100	28968
MARIA LINA DA SILVA NUNES	*.37387	28970
STEFANNY DUARTE COSTA	*.81190	28971
ANDREIA DA SILVA CARVALHO	*.62525	28972
MAYEVER ALVES DE MATOS	*.65113	28973
RICHARD ALEFF NOGUEIRA DIAS	*.64132	28974
BARBARA PEREIRA DA SILVA	*.64133	28975
ISABELLA PEREIRA MARTINS TAVARES	*.28106	28976
SUELENA MARIA DA SILVA	*.59149	28977
EMERSON FRANCO COELHO	*.31172	28978
JOAO PEDRO VIEIRA SANTOS	*.01180	28979
ANTONIO MARCOS SILVA TAVARES	*.61238	28980
ANDRESSA GOMES DO NASCIMENTO	*.03106	28981
JAMAIRE ESPINDOLA PORTUGAL	*.77224	28983
FREDERICO NOGUEIRA CAMPOS	*.98101	28984
ANA CAROLINA MARTINS DA COSTA	*.18133	28985
TAMIRES DE OLIVEIRA FERREIRA	*.80166	28986
TAREK MENDONAA CHAHLA	*.11133	28987
FABIANA DO NASCIMENTO SILVA	*.85300	28988
GIVALDO FERREIRA LIMA JUNIOR	*.40501	28989
AMANDA MEIRELES CABRAL	*.02105	28990
MIGUEL GUEDES GONAALVES	*.20174	28991
NAIANE GLORIA MORAES DA LUZ	*.35301	28992
LUCIANA DE CASSIA ROCHA	*.77698	28993
WILMA LILIAN MINDELO AUTRN	*.16291	28994
WILLIAM SILVA MAGALHAES	*.64162	28996

ROBERTA SANTOS DE SOUZA	*.97199	28997
ALINE MAGALHAES DOS SANTOS	*.91102	28998
KATIMA TAINARA CARDOSO CHAVES	*.84146	28999
ANGELICA DA SILVA NARCISO	*.50106	29000
MARILENE DE SOUSA PINHEIRO	*.48184	29001
TATIANE NAZARE DE SOUZA LOBO	*.86253	29002
ANA LUISA GARCIA OLIVEIRA	*.86140	29003
LUCIENE MORENO BATISTA	*.23212	29004
MARIA INES DOS SANTOS	*.71111	29005
CLEYCE ROSA MOTA DE SOUZA	*.00161	29006
FREDERICO HENRIQUE BONIFACIO DIAS	*.31130	29007
NADIA GABRYELLEN PEREIRA CONCEIAAO	*.93132	29008
TASMANIA FARIA SILVA	*.49191	29009
LUIZ FELIPE GARCIA DE OLIVEIRA	*.91143	29010
ELIANE JACINTO DE LIMA	*.80191	29011
CLEVES RIBEIRO DOS SANTOS	*.19272	29012
LAIS FATIMA BORGES ZAGO DE ARAUJO	*.23100	29013
TARCIANA LIMA VASCONCELOS	*.89149	29014
ANDREZA SANTOS NAVARRO	*.71243	29015
TELMA ROSA MOTA DE SOUZA	*.79101	29016
JOANA DARC MIRANDA DA SILVA	*.19153	29017
CLEUME APARECIDA CANDIDO	*.41104	29019
LIDIA COSTA AZEVEDO	*.84185	29033
ANDRESSA MARIANA DE CARVALHO BEZERRA	*.22182	29043
LUCIA DAS GRAAAS DE ABREU	*.12104	29048
LUANA RIBEIRO GONCALVES	*.34169	29055
MARIENE RIBEIRO DE OLIVEIRA	*.63194	29067
ALINE SOARES RODRIGUES	*.83109	29092
MARCIA DA SILVA MEDEIROS	*.89100	29093
MARIA ANDREIA DA SILVA	*.70337	29095
LAZARO MIRANDA MOTA	*.74112	29097
INGRID EDUARDA DA CONCEICAO OLIVEIRA	*.11145	29098
MARINA RIBEIRO BARBOSA SOARES	*.88113	29099
MARIA DE FATIMA MUNIZ	*.67181	29100
FABIANE DEBORAH FERREIRA CAMILO	*.78192	29102
LUIS ALVES DE SOUSA	*.31100	29103

LAISSÉ MONI PEREIRA DA SILVA CARVALHO	*.96119	29105
VALDIRENE DA SILVA VIANA	*.52180	29106
RAISSA DA CRUZ MARINHO	*.59181	29107
CRISTIANE NUNES PEREIRA	*.55171	29108
NILZA RIBEIRO DA SILVA	*.74115	29109
JULLYA ANTUNES DA CRUZ SOARES	*.85107	29110
ELZA SUELEN ALVES DE CARVAHO	*.84165	29111
KAPLINIO PEREIRA DA SILVA	*.08183	29112
ANNA MARIA RIBEIRO DA SILVA	*.80100	29113
DINELZA VALVERDE DOS SANTOS	*.95196	29114
ERIONALDO ABREU SILVA	*.27519	29115
CAMILA GOMES DE PAULA	*.28189	29116
ANA JULIA ARAUJO FARIAS	*.12197	29117
SILVANA COSTA ROCHA	*.74358	29118
MARIA CELESTE DA SILVA CARVALHO	*.99502	29119
VICENTE PINTO DA LUZ	*.45191	29121
ANGELICA PEREIRA DOS SANTOS	*.86190	29123
ROSANGELA GOMES DE SOUZA	*.43199	29124
CLAUDIO SANTOS SILVA	*.48168	29125
BRUNA LOPES VANDERLEY	*.49156	29127
JADE OLIVEIRA DE ALENCAR	*.23157	29128
EMILLY EMANOELLY	*.07157	29129
VYNICIUS ATAIDE DA SILVA	*.79189	29130
ROSEANE GOMES DE LIMA	*.95100	29131
ILMA JACINTO TAVARES	*.55134	29133
CRISLANE RODRIGUES GOMES	*.49316	29134
THOMAS COELHO DA SILVA	*.09227	29135
DALTON TAVARES DE MELO	*.16168	29136
LUCIANA OLIVEIRA DOS SANTOS	*.87149	29137
ESMERALDA SANTOS MENDONCA	*.38220	29138
ANDERSON CARDOSO SOUSA	*.44102	29139
JOANA ALVES FEITOSA	*.90100	29140
VALDENE ATAIDE NORONHA SILVA	*.13268	29141
JOSE ATEVALDO ALVES SALES	*.08200	29142
EDUARDO PEREIRA DE ARAUJO	*.86171	29143
IRYSLENE SOUSA OLIVERK	*.84229	29144

SOLANGE RIBEIRO DA SILVA	*.*.29109	29145
DEBORA DE JESUS OLIVEIRA	*.*.61150	29146
ADRIANA RIBEIRO GOMES	*.*.95150	29147
GISLENE SAMPAIO DE SOUZA	*.*.69172	29148
ANA JULIA PERILLO DI CANTUARIA	*.*.06146	29149
MARIA ISADORA MENDES FERNANDES	*.*.75123	29150
MARILIA SANTOS NASCIMENTO	*.*.12102	29151
SANDRA TAVARES RIBEIRO	*.*.40220	29152
LASARA DIVINA DA SILVA	*.*.42149	29153
JESSIKA CHRISTINA TORRES RODRIGUES	*.*.21135	29154
LEONARDO SOUZA OLIVEIRA	*.*.91164	29155
LUZIRENE DE ALMEIDA RAMOS	*.*.24332	29156
MARIANA PEREIRA RODARTE	*.*.28104	29157
CAMILA DE LIMA SOARES	*.*.27115	29158
JOAO PEDRO FERREIRA SALES	*.*.70100	29159
TATIANE SOUSA ALVES	*.*.11220	29160
OZIEL ATOS FERREIRA FARIAS DA SILVA	*.*.14205	29162
VALQUIRIA RODRIGUES PINTO SILVA	*.*.78268	29163
GILCILEIA NASCIMENTO SOUSA	*.*.72394	29164
EGUINALDA GONCALVES	*.*.52144	29165
REGINA SILVA MACEDO	*.*.72134	29167
DEYZE APARECIDA FLOR AUGUSTO	*.*.31170	29168
MICHELLY DOMINGAS DA SILVA	*.*.90113	29169
LEONARDO DAS NEVES FEITOSA	*.*.19539	29170
MARISTELA LUCIANA	*.*.53105	29173
KELLY KATHIURSE RIBEIRO DA SILVA ARRUDA	*.*.42182	29174
WALLISON MATEUS DA SILVA VIDIGAL	*.*.95182	29176
ANTONIA ANDREZA GOMES DOS SANTOS	*.*.53202	29178
ALINE VIEIRA DE CARVALHO	*.*.05345	29180
MAGNA MARIA DOS SANTOS	*.*.42168	29181
DAIANA GOMES DA SILVA RODRIGUES	*.*.58132	29182
FRANSIRLEY JESUS DE PAULA	*.*.60134	29184
ALINE RODRIGUES ALMEIDA	*.*.47108	29185
MATHEUS OLIVEIRA	*.*.44125	29186
ALIONETE DE SOUSA SANTOS	*.*.10290	29187
ELIZABETH	*.*.64172	29188

KARLA PEREIRA DA SILVA MADEIRA	*.*.11149	29189
MARCOS PAIVA DA SILVA	*.*.56301	29190
ENIO VIEIRA OLIVEIRA	*.*.93861	29191
MARCOS BRITO FEITOZA	*.*.46268	29192
STEPHANY EVELIN LIMA	*.*.90266	29193
SAMARA DA SILVA REZENDE	*.*.08185	29194
RAYANNE NUNES DA SILVA	*.*.89171	29195
ISNAINE RIBEIRO DA SILVA	*.*.83128	29196
ANA CLEUDES MARINHO E SOUSA	*.*.70360	29197
FERNANDA GONCALVES DE OLIVEIRA	*.*.68120	29198
FRANCIENE OLIVEIRA LIMA	*.*.40370	29199
LEANDRO RAMOS ALVES	*.*.16592	29200
MARIA EDUARDA ALVES DE CASTRO	*.*.01182	29201
ERICA GOMES DIAS	*.*.83201	29202
BRUNA ELIZA DE SOUZA BARROS	*.*.18101	29203
CAMILA COSTA OLIVEIRA	*.*.24237	29204
YONAI MARCE GUIMARAES	*.*.65179	29205
JULIA DE OLIVEIRA FERREIRA	*.*.91751	29206
MARIA APARECIDA CESAR DE SOUSA SANTOS	*.*.54118	29207
KARINA SOUZA PIRES	*.*.58149	29208
REJANE CUSTODIO CAMELO	*.*.30181	29209
LARISSA FERNANDES DE ASSIS	*.*.72193	29210
CARLOS DIVINO DO NASCIMENTO	*.*.10178	29211
ALESSANDRA MARIS FURTUNATO	*.*.59643	29212
CAROLINE FERNANDES OLIVEIRA	*.*.13128	29214
DEIVYSSON ATAIDE FERREIRA	*.*.22107	29216
LUANA DE SOUSA CARDOZO	*.*.47352	29217
ALESSANDRA ELIAS DOURADO DE AZEVEDO	*.*.55164	29218
BRENA ALVES DE ANDRADE	*.*.55130	29219
MARIA ASSUNAAO LIMA DE ARAUJO	*.*.96324	29220
JESSICA VIEIRA DA CUNHA	*.*.00165	29221
JACQUELINE JESSICA DE SOUSA	*.*.15310	29222
LEOMAR ALVES DE ARAUJO	*.*.82155	29223
MARIANA BEATRIZ SOUSA SILVA	*.*.20193	29224
CLEIDIANE OLIVEIRA LEITE	*.*.98168	29225
LAURA GOMES CERQUEIRA	*.*.54120	29226

DARLETHI HERRANA ALVES BORBA SANTOS	*.*.61138	29227
CRISTINA MARIA DE ARAUJO ALCANTARA	*.*.63115	29228
ISABELA GOMES DOS SANTOS	*.*.70171	29229
BEATRIZ ARAUJO MENDONCA	*.*.87126	29230
CAROLINE DA SILVA DE MORAES	*.*.16241	29231
EDUARDA SANTANA GODINHO	*.*.56162	29232
MARIA DAS GRACAS PATRICIA	*.*.35115	29233
FRANCISCA EDNEUMA DOS SANTOS	*.*.98395	29234
RAQUEL RODRIGUES FIGUEIREDO	*.*.41287	29235
ERIKA KARLA OLIVEIRA COSTA	*.*.85220	29236
MEIRY APARECIDA MARTINS DOS SANTOS	*.*.24120	29237
DEBORA SENA DE SOUSA	*.*.89169	29238
DANDARA MARTINS DOS SANTOS	*.*.71174	29239
ELBA DA SILVA DE CARVALHO	*.*.70196	29240
NEUSA LOPES GOMES	*.*.63200	29241
LILIAN GONZAGA DA SILVA	*.*.04149	29242
AMANDA ALMEIDA SAMPAIO	*.*.88142	29243
FRANCIELY SOARES DE MORAIS	*.*.35185	29244
JAIR RODRIGO FELICIO	*.*.72153	29245
THALITA PONCIANO DE SOUZA	*.*.58109	29246
SAMARA SANTOS SILVA	*.*.81599	29247
JAILMA DE SOUZA VIEIRA SILVA	*.*.41583	29248
ROSANA MARTINS DA SILVA	*.*.80375	29249
LETICIA REZENDE	*.*.65102	29250
ANA PAULA OLIVEIRA DOS SANTOS	*.*.50133	29251
LUCIVANIA PEREIRA DA COSTA	*.*.25200	29252
LUCAS VALENTE COSTA	*.*.24675	29253
OSANA BISPO DE ANDRADE	*.*.00191	29254
FRANCISLAYNE PIRES DOS SANTOS	*.*.25108	29255
ANTONIA APARECIDA TEIXEIRA DE BRITO	*.*.40148	29256
CATARINA FERNANDES SILVA DOS REIS	*.*.57103	29257
BRUNA LORRANY ROCHA SOUZA	*.*.11195	29258
CECILIA PEREIRA LIMA	*.*.56115	29260
RAYANNE NUNES PEREIRA	*.*.05180	29261
CONCEIAAO MONTEIRO PINHEIRO	*.*.21234	29262
MARIANE MARCELINA FERREIRA	*.*.66110	29263

AUGUSTO FERNANDES DE SOUSA	*.*.27122	29264
GABRIEL RIBEIRO DE SOUSA	*.*.85136	29265
MONICA CRISTINA OLIVEIRA	*.*.53191	29267
RICARDO SOBRINHO SOARES	*.*.53264	29268
GENY APARECIDA DE ABREU	*.*.54149	29269
IDEMARA CORDEIRO DE MORAIS	*.*.09134	29270
AMANDA DA SILVA SOUSA	*.*.01395	29271
FABIO LUIZ DA SILVA	*.*.60130	29272
EURIANE MARIA DA CONCEIAAO FERREIRA	*.*.32145	29273
LARISSA ALVES SOUTO DE SOUZA	*.*.17141	29274
LETHICIA PEREIRA SALES	*.*.83173	29275
ELIANE DE SOUSA SILVA	*.*.71370	29276
LUCAS SANTOS DE OLIVEIRA	*.*.97118	29277
EDNA CAMPOS DE ABREU	*.*.62100	29278
ALLINE BARBOSA DA COSTA	*.*.71143	29279
GABRIELA CABRAL PEREIRA	*.*.16840	29280
DENISE OLIVEIRA DA SILVA	*.*.77234	29281
CARLOS ANTONIO DE ALMEIDA	*.*.33829	29282
JOAO JOSE DA SILVA	*.*.85168	29283
DOUGLAS RIBEIRO DA SILVA	*.*.85149	29284
PEDRO HENRIQUE PEREIRA ALVES	*.*.38100	29285
PEDRO RODRIGUES DA SILVA	*.*.30144	29286
GISELLE CRISTINA PEREIRA DE LIMA SANTANA	*.*.94187	29287
ROGERIANA TAVARES DOS SANTOS	*.*.59108	29288
MAYARA BORGES DA SILVA	*.*.71184	29290
ANA MARIA CANDIDO DA SILVA	*.*.30187	29291
ISRAEL MARTINS DE ALLMEIDA	*.*.21142	29292
MARCUS VINICIUS MORAIS ELERATE	*.*.83145	29293
FABIANA SILVA DE SOUZA	*.*.19299	29294
GABRIEL NOGUEIRA ROSA MARIA	*.*.62105	29295
ARLETE OLIVEIRA COSTA	*.*.46313	29296
SAMUEL MARTINS INACIO	*.*.10172	29297
PEDRO PAULO DA SILVA SANTOS JUNIOR	*.*.34260	29299
KELI CRISTINA DA SILVA CAMARGO	*.*.01848	29300
JOSE PEDRO AMARO DE OLIVEIRA	*.*.09119	29301
FERNANDO HOFOMANN DE LIMA	*.*.97140	29304

SOLANGE SENA DOS SANTOS	*.*.53298	29316
EUNINA CELESTE MENDES PEREIRA	*.*.95111	29317
RAFAELA DA SILVA GOMES	*.*.13101	29318
EVELIN CRISTINA ARAUJO	*.*.10146	29319
ADRIELI SANTOS CARIOLANDO	*.*.97218	29320
RANIELE GOMES DA SILVA	*.*.97130	29321
ELIANE CLEMENTE GONAALVES	*.*.05198	29322
ALISSON LISBOA DE OLIVEIRA	*.*.65182	29323
BRUNA MICHELEM DA SILVA GOMES	*.*.89208	29324
PRISCILA SOUSA DOS SANTOS	*.*.44313	29325
IONE MARIA DA SILVA BRAZ	*.*.40672	29326
JAQUELINE OLIVEIRA PIERASSO FRAGOSO	*.*.67168	29327
DIUSDEYTE VEIGA GLERIA	*.*.26158	29328
JULIANA PEREIRA DOS SANTOS ROCHA	*.*.69108	29329
ADEMILTON MARINHO DE MENEZES	*.*.74168	29330
WESLEY RODRIGUES DA SILVA	*.*.00191	29331
ANDRIELLE PEREIRA LIMA	*.*.55108	29332
KAYO VINICIUS DE ANDRADE SANTANA	*.*.01176	29334
MICHAEL NERES DOS REIS DA SILVA	*.*.32119	29335
JHENOFER SILVA DOS SANTOS	*.*.68166	29336
ANDREIA DA SILVA SANTOS	*.*.65140	29337
FRANCISCA VANDERLEIDE DE OLIVEIRA FERREIRA	*.*.50391	29338
CAMILA DE PAULA SILVA	*.*.70102	29340
ANA CLAUDIA DOS ANJOS SILVA POLITA	*.*.27179	29341
JANAINA KELLY ALVES SOARES	*.*.59134	29342
JOAO MARCOS SILVA COUTO	*.*.86120	29343
VANDEVEL DOS SANTOS E SILVA	*.*.52121	29344
REBECA RISLEY MEIRELES PEREIRA	*.*.02210	29345
ADRIANA DE SOUSA SILVA	*.*.06150	29346
KETHELIN CHRISTINA BARBOSA LINHARES	*.*.85160	29347
ENI NUBIA SOUZA SANTOS	*.*.57172	29348
BRENDA CRISTINA BARBOSA LINHARES	*.*.07105	29349
ADRIANO GALVAO SILVA	*.*.22126	29350
KHRISYA QUIRINO CANDIDA	*.*.66109	29352
ELEANDRO MARQUES BAILONA	*.*.53144	29353
VALDEIR BATISTA DE SOUZA	*.*.25100	29354

RENATO SILVA RIBEIRO DIAS	*.*.04690	29355
DIVINA APARECIDA DA COSTA	*.*.50153	29356
CLOVIS GOMES DE CARVALHO	*.*.91153	29357
MARCELO LUIZ BARBOSA DE MATOS	*.*.07173	29358
STEFFANY CAROLINY FREITAS SANTOS	*.*.51119	29359
LETICIA AVELINO DA SILVA	*.*.15629	29360
RESINETE ALVES DOS SANTOS	*.*.87269	29361
PAULO BONFIM	*.*.74153	29364
FRANCISCA RODRIGUES BEZERRA	*.*.08368	29365
ROSANGELA DA SILVA OLIVEIRA	*.*.17182	29366
FABRICIO RIBEIRO MATEUS	*.*.28109	29367
JOAO RODRIGUES ALVES	*.*.85100	29368
DORALICE DOS SANTOS SILVA	*.*.80152	29369
JAQUELINE PEREIRA DOS SANTOS RODRIGUES	*.*.99150	29370
ANALICE BOMFIM DA SILVA PEREIRA	*.*.13120	29371
MARCOS ALBERTO FERREIRA DA SILVA	*.*.91316	29372
LUAN	*.*.67171	29373
BELCHIOLINA DAS DORES GOMES FABRICIO	*.*.72200	29374
ISABEL GRACIANO COELHO	*.*.94169	29375
SERGIO RIBEIRO DA SILVA	*.*.33187	29377
JUACY FELIX DE AGUIAR	*.*.09153	29378
JOSELAINÉ ROZENDO DA SILVA	*.*.22148	29379
ANTONIA MARTINS GUEDES RODRIGUES	*.*.59104	29380
ANTONIO PEDRO DA SILVA	*.*.77187	29381
LUCIA ROSENDO DA SILVA	*.*.31104	29382
BRUNA CORREA ALVES	*.*.09122	29383
ARNALDO MONTEIRO DA SILVA	*.*.14204	29384
RAMON STIVES RODRIGUES LOPES BRITO	*.*.84100	29385
VALDIVINO ALVES PEREIRA	*.*.20100	29386
EMILTA LIMA SILVA	*.*.82313	29387
LUANA CAROLINA SILVA PIMENTEL	*.*.03230	29388
HELIOMAR DIOGO DA SILVA	*.*.79172	29389
TAYLINY RODRIGUES DANTAS	*.*.28102	29390
BOAVENTURA RODRIGUES DOS SANTOS	*.*.56895	29391
JANETE OLIVEIRA DA SILVA	*.*.92308	29392
MARLIENE RODRIGUES SANTIAGO	*.*.56272	29393

VITORIA HELOISA CARVALHO QUEIROZ	*.*.66103	29394
YONELA MERCEDES DE CASTRO GONZALEZ YONELA MERCEDE DE CASTRO GONZALES	*.*.89243	29395
ANGELA MARIA DOS REIS FEITOSA	*.*.27112	29396
GABRIELLA PEREIRA DIAS	*.*.89130	29397
MITALES PIERRE	*.*.62277	29398
GUSTAVO DE ARAUJO SOUSA	*.*.42124	29399
FRANCIELE RODRIGUES LEITE	*.*.01150	29400
WESLEY VIEIRA ARAUJO	*.*.36129	29401
JOSE ALVES DE LIMA JUNIOR	*.*.56122	29402
MARCO ANTONIO PEREIRA GONCALVES	*.*.85199	29403
LUDMILA NUNES DOS SANTOS	*.*.35190	29404
CRISTIANE SILVA SERRA	*.*.07319	29405
ALESSANDRA ALVES FERREIRA	*.*.06172	29406
MARIANA DUARTE DOURADO DA SILVA	*.*.01166	29407
CRISTIANO PEREIRA SIMAO	*.*.56118	29408
MARIA CAROLINA FERREIRA BATISTA	*.*.19197	29409
MARIA CEZARIO	*.*.77115	29410
SHIRLEY PEREIRA DOS SANTOS SOUZA	*.*.21120	29411
MONALIA CRISTINA MORAIS SILVA	*.*.18173	29412
DARLON BARBOSA TOLEDO	*.*.04167	29414
LARISSA KARENY GOMES DA COSTA	*.*.79108	29415
AMANDA SIQUEIRA DOS SANTOS	*.*.77140	29416
ROSANGELA DE OLIVEIRA BASTOS FERREIRA	*.*.34107	29417
JOELMA DOS SANTOS VASCO	*.*.76160	29418
WILDSON PEREIRA DOS SANTOS	*.*.64104	29419
ANDREZA PEREIRA DA SILVA	*.*.53192	29420
KARLA BIANCA LOPES DA SILVA	*.*.31106	29421
MARIA APARECIDA DE SOUSA	*.*.92187	29422
GABRIELLA LUCIA ALVES JANUARIO	*.*.59136	29423
MARLI VICENTE RODRIGUES	*.*.93201	29424
KELLY LIMA DOS SANTOS	*.*.56303	29425
ESLIENE CARDOSO DA CRUZ	*.*.99127	29426
ALINE SENA ALVES TAVARES	*.*.10153	29427
NILVA RODRIGUES DE AZEVEDO	*.*.58100	29428
LUCIANA DE SOUSA SILVA	*.*.19180	29429
WELLINGTON ERICKS ETERNO QUIRINO	*.*.93169	29430

MARIA DAS NEVES LINHARES NOGUEIRA	*.*.61122	29431
ELIZIANE SANTOS NASCIMENTO	*.*.03442	29432
CARLOS DANIEL GOMES DA SILVA	*.*.70162	29434
MARIA EUNICE F DA SILVA	*.*.74583	29435
RAIANE CAROLINE CORDEIRO DE FARIA	*.*.41143	29436
GABRIEL DA SILVA ARAUJO	*.*.85150	29437
LORRAYNE LOPES PRATES	*.*.32101	29439
ADRIELE DE SOUSA FERREIRA	*.*.01240	29440
JOSIVAL SILVA DE JESUS	*.*.14804	29441
LETICIA SANTOS DE MORAIS	*.*.45176	29442
FERNANDA ALVES DE ALMEIDA PRAXEDES	*.*.86126	29443
ROSILENE RODRIGUES DE MORAES	*.*.32115	29444
ERIVALDO ERACLITO DE SOUZA	*.*.89454	29445
ARYANE ROSA RODRIGUES	*.*.66175	29446
GUILHERME RUBENS LEITE	*.*.65120	29447
JESSICA PAULA PEREIRA DA SILVA	*.*.60196	29448
CECI FERREIRA CARDOSO	*.*.58129	29450
KELLYANE GONAALVES FERREIRA	*.*.93393	29451
ELIANE RIBEIRO DE OLIVEIRA	*.*.24173	29453
YORRANA BATISTA NAKAMURA	*.*.69181	29454
JOSELIA CARDOSO COSTA SILVA	*.*.79370	29455
ELEONIR DIAS TEODORO	*.*.84168	29456
LAURA DE OLIVEIRA SANTOS	*.*.45526	29457
VERA LUCIA BORGES CRUVINEL	*.*.56172	29458
VANIA LUIZ RODRIGUES MARGARIDA	*.*.45153	29459
WESLAINE GONAALVES RICARTE	*.*.56193	29460
ROSA MARIA ROGADO DA SILVA	*.*.70172	29461
JOICE SAMPAIO QUEIROZ	*.*.17125	29462
JERFESON RODRIGO DE SOUZA	*.*.52497	29464
ANA FLAVIA DA SILVA ROSA	*.*.56121	29465
DORALINA ALMEIDA DE FARIA	*.*.30191	29466
DEBORA MACHADO BUENO	*.*.04187	29467
MERCIA ALVES DE OLIVEIRA	*.*.59100	29468
LUDMILA HELENA DE ASSIS CANDIDO	*.*.02139	29469
SIMONE COELHO DOS SANTOS	*.*.70125	29470
RAQUEL CRISTINA FERREIRA SANTOS	*.*.37130	29471

DAYANE BARBOSA DE ARAUJO	*.*.80352	29472
DIVINA BARBOSA DA SILVA	*.*.07100	29473
MARIA DE JESUS DA CONCEIAAO SANTOS	*.*.74103	29474
MONICA MOREIRA CARDOSO	*.*.18249	29476
MARIA SONIA LOPES DA SILVA	*.*.51193	29478
AURIA JENNIFER DE OLIVEIRA CARDOSO BARBOSA	*.*.30110	29479
SOLANGE FERRAZ DA SILVA	*.*.08120	29480
GREYCE KELLY DA SILVA ALVES	*.*.88117	29481
SIRLENE CESARIO FRANCISCO DA CONCEIAAO	*.*.65103	29482
RHADYJA AURIA CARDOSO DA SILVA	*.*.19116	29483
PABLIO STENIO CHAVES PEREIRA	*.*.44160	29484
FRANCISCA DAS CHAGAS DOS SANTOS TEIXEIRA	*.*.63360	29486
MARTA LEITE FERREIRA	*.*.70680	29487
LUCIENE DIAS NETO	*.*.59149	29488
LEIDIANE APARECIDA DA SILVA	*.*.14151	29489
ALCIDESMARIA DE SOUZA FERNANDES MARIANO	*.*.93115	29490
ANGELICA MACEDO BARBOSA	*.*.56101	29491
ERICA DE SOUSA ARAUJO E JOSE U J P DE OLIVEIRA	*.*.59168	29492
ROGERIO ROCHA MENDONAA	*.*.17115	29493
ANGELITA FERREIRA DA SILVA	*.*.30108	29494
ALEXIA DE SOUZA LIMA	*.*.18137	29495
ANA ILZA MARTINS GLORIA	*.*.30120	29496
GUILHERME CIPRIANO SOUSA	*.*.32155	29497
DALILA BARROS REZENDE	*.*.47283	29498
ANA LUCIA DE MORAIS	*.*.53137	29499
TAGILA MICKAELLY RODRIGUES SANTIAGO	*.*.37258	29500
CARLEIBE MARTINS FERREIRA	*.*.02378	29501
LUIZ GUIMARAES VIANA CRNEIRO	*.*.51353	29502
TATIANNE DOS SANTOS SILVA DIAS	*.*.61187	29503
JANAINA GOMES DE SOUSA	*.*.78586	29504
HELLEN SUZY BARROS RODRIGUES DOS SANTOS	*.*.24161	29505
ALINE GODOFREDO RODRIGUES	*.*.21141	29506
KLEZIA ANTONIA DA SILVA	*.*.31157	29507
LUCIANO MAIA DE SOUSA CARVALHO	*.*.33317	29508
MARCELO MOREIRA ARAUJO	*.*.08164	29509
ROSILENE DOS SANTOS MASCARENHA	*.*.60156	29510

ELLEN LARISSA CASSIMIRA	*.*.67191	29511
ROSILAYNE DE ALMEIDA BONFIM	*.*.81140	29513
PEDRO GUSTAVO BISPO MARTINS	*.*.45108	29514
MARLENE FERREIRA SOBRINHO	*.*.65291	29515
DANUBIA ARAUJO DE JESUS	*.*.27189	29516
SARAH PRISCILLA DE JESUS PIRES	*.*.83185	29517
ISABELA RODRIGUES NEVES	*.*.39160	29518
VALDINEY JOAQUIM PAES	*.*.96115	29519
ANA CAROLINA REZENDE VALADAO DE OLIVEIRA E SILVA	*.*.67108	29520
TALIA CRISTINA DA SILVA	*.*.98106	29521
ELISANGELA MARQUES ROSA	*.*.09168	29523
KAENA KATHLEEN LUIZ RODRIGUES CANUTO	*.*.20122	29524
ROBSON JESUS SIMOES TAUHYL	*.*.47870	29525
RAYANE ROSA DA CONCEICAO	*.*.93191	29526
RAYLANE DOS PRASERES SILVA	*.*.69275	29527
NILSON SILVERIO DA SILVA	*.*.46120	29528
ELIANA RIBEIRO RODRIGUES	*.*.16195	29529
TALITA DOS ANJOS ROCHA SOUZA ACACIO	*.*.29102	29586
CASSIA ELLER SILVA DOS SANTOS	*.*.50248	29597
GLEICIANA ALMEIDA FRAZAO	*.*.37168	29675
MARIA DIVINA DE OLIVEIRA	*.*.99172	29676
ANTONIA PEREIRA DE OLIVEIRA	*.*.24187	29677
CLAUDINETE FELIX BARROS	*.*.25305	29679
GEOVANE RODRIGUES DOS SANTOS	*.*.59106	29681
KETLLYN JORDANA RODRIGUES BASTOS	*.*.88192	29682
CARLOS EDUARDO MACHADO RODRIGUES DA SILVA	*.*.53356	29683
BIANCA ALVES DOS SANTOS	*.*.41165	29685
ELAINE APARECIDA GODOY DA COSTA PINTO	*.*.23824	29686
HELENY ALMEIDA BORGES DOS SANTOS	*.*.00159	29689
MARIA ANDRADE DE CARVALHO	*.*.05324	29690
LAICE ROCHA DOS SANTOS	*.*.40199	29691
DIOGENES SIMPLICIO MENESES	*.*.96300	29693
BARBARA AVELAR CARVALHO	*.*.75190	29694
JOHNNY CALEB DINIZ DE SANTANA	*.*.71137	29695
WARLEY HENRIQUE GUIMARAES DE SOUZA	*.*.68183	29696
JUSCILENE MARIA DA CONCEICAO	*.*.23178	29697

MARIA DA LUZ ALVES RODRIGUES DE SOUZA	*.*.10144	29698
TAIS PAZ SILVA	*.*.95360	29700
KETLY DOS REIS CRUVINEL	*.*.77123	29701
KELRY LEAL ALBUQUERQUE	*.*.79199	29702
WANY MILHOMEN LEMES	*.*.56183	29703
IRON TEODORO DE OLIVEIRA	*.*.75104	29704
LUANNA NATHALIA DA SILVA NERIS	*.*.34174	29705
DIVINA SILSA DE ALMEIDA DOS SANTOS	*.*.15166	29706
VITORIA FERREIRA RODRIGUES	*.*.33107	29707
MILEIDE ALVES TRAJANO	*.*.03126	29708
SAULO DE FARIA ROCHA DUTRA	*.*.00190	29709
ELIZANDRA DOS SANTOS MONTEIRO DIAS	*.*.43144	29710
GISLLAINE BARRETOS DE OLIVEIRA	*.*.33107	29711
SANDRA DA SILVA ARAUJO	*.*.50386	29712
MARIA DA CRUZ SANTIAGO DA SILVA	*.*.90315	29713
JHIOVANA SILVA DO ESPIRITO SANTO	*.*.31380	29714
ELIVANIA DE SOUSA CARVALHO	*.*.58300	29715
NAGILLA THALISSA ALEXANDRE	*.*.49101	29716
ANTONIA MARIA BRITO LEAL	*.*.47391	29717
MARIA HELENA RODRIGUES	*.*.50104	29718
EVANICE MOREIRA DE OLIVEIRA	*.*.10168	29719
KAROLINE GOMES DE LIMA	*.*.25175	29720
IVONILDA MENDES DE PAULA CARVALHO	*.*.44187	29721
ELI COSTA FERREIRA	*.*.88140	29723
MARCIA CARRIJO DE SOUZA	*.*.18100	29724
LEILIA REIS DE OLIVEIRA CARDOSO SILVA	*.*.01115	29725
REGINALDO BARBOSA	*.*.02191	29726
DANIELLE AUGUSTA DA CUNHA LIMA	*.*.39164	29727
HAYG ALVES	*.*.08129	29728
DENISE ALVES	*.*.83115	29729
CAMILLA RAYANE CAMPOS	*.*.03185	29730
KAMILA SILVA DE SOUSA	*.*.46150	29731
ODENICE CURSINO DE OLIVEIRA ALBUQUERQUE	*.*.11197	29732
JACILENE DE SOUSA COSTA	*.*.35105	29733
MARESSA NEVES MACIEL	*.*.47141	29734
RENATA DE OLIVEIRA COSTA	*.*.74127	29735

RIQUELE GONAALVES DA SILVA	*.*.28199	29736
JHULY CARDOSO DOS SANTOS	*.*.24106	29737
ANA LUIZA CHAGAS GADEILA	*.*.36139	29738
STEFANE MENDES DE ARAUJO	*.*.70140	29739
JULIANA SOUZA ARAUJO	*.*.84174	29740
FLAVIO MACEDO FREITAS	*.*.55503	29741
ELIZANGELA RODRIGUES XAVIER	*.*.10234	29742
KAROLAYNE FERREIRA SANTANA	*.*.58176	29743
MAURILENE NAZARE COSTA	*.*.47250	29744
GIULIA DA SILVA SANTOS	*.*.75183	29745
SARA ANDREIA ALVES REGO NUNES	*.*.57168	29746
OZELIA CARDOSO DOS SANTOS	*.*.02153	29747
AELITON RIBEIRO GOMES	*.*.32152	29748
SOLANGEPEREIRA DOS SANTOS	*.*.97134	29751
LEILIANE DE SOUSA LEITE	*.*.51363	29752
RAYANNE CRISTINA GOMES CARDOSO	*.*.07100	29753
ZULENE VICENTE DA SILVA	*.*.31187	29755
NICOLAS GOES OLIVEIRA	*.*.37103	29756
JANAINA DANTAS DE MORAES	*.*.08326	29757
SAMUEL BATISTA VAZ	*.*.58150	29758
LURDEVANIA SOUSA COSTA	*.*.70153	29759
MARIA DOS MILAGRES DA CONCEICAO CRUZ	*.*.90249	29771
JOSE ONALDO DE SOUSA GUIMARAES	*.*.16300	29772
ANA MARIA PEREIRA DE JESUS	*.*.43120	29773
AMANDA MARIANY AGUIAR CALDEIRA	*.*.82130	29774
SILVANIA GUIMARAES DE LIMA	*.*.29153	29775
VALTER GONAALVES LUCINDO	*.*.69191	29777
FRANCINALDO DA SILVA	*.*.83334	29778
ADRIANA QUEIROZ SANTOS	*.*.05108	29779
KATIANE PEREIRA DE SOUZA MEDEIROS	*.*.81180	29780
MILENY SANTOS CRUZ	*.*.56245	29781
MARIA DE FATIMA DELMONDES DE SOUZA	*.*.77402	29782
RENILSON ARAGAO DE SOUSA	*.*.27100	29783
JOSIANE MEDEIROS REGO	*.*.98250	29784
ORLEI ALVES DA SILVA	*.*.69100	29785
MAYNARA PAVAO LEITE	*.*.33136	29786

GABRIELA ARAUJO VIRGINO	*.62198	29787
FRANCIELLY FERREIRA QUEIROZ	*.41161	29788
SUSANA ALVES DOS SANTOS	*.97209	29789
JOAO VITOR SALES DE LIMA	*.36140	29790
ANA LUCIA DA SILVA CASTILHO	*.00120	29791
GIVALDO DOS SANTOS OLIVEIRA	*.82546	29792
RAIMUNDA GOMES DE SOUSA	*.26101	29793
ADEGMAR VILELA SILVA	*.95149	29794
ELAINE RODRIGUES CAFE	*.15157	29795
GABRIELLE DOS SANTOS DA SILVA	*.29189	29796
MATHEUS XAVIER ALMEIDA MARTINS	*.73130	29798
FABIANA VIEIRA LOPES	*.11146	29800
MARIANA PEREIRA DA SILVA	*.64167	29801
LEIDIANE SOARES DA SILVA	*.75323	29802
ANDRESSA MOURA DOS SANTOS	*.14435	29803
GLENIA MARES RODRIGUES DE OLIVEIRA	*.21115	29804
JORZAN FLAVIO DE LIMA	*.36104	29805
THAIS MONTEIRO DE FREITAS	*.75103	29806
SERGIO MARCIO SILVA	*.92120	29807
RAIANY KELLEN DE PAULA E SILVA	*.68140	29808
CAROLINE SANTOS BRITO	*.07129	29809
VANESSA RESENDE MARTINS	*.70272	29811
IVANETE MARIA DOS ANJOS	*.62120	29812
CRISTIANE FRANCISCA DE SOUSA	*.61120	29813
MARIA DIVANI RODRIGUES	*.09100	29814
CREUDEULICE CONCEICAO	*.75160	29815
MARIA SUELENE PEREIRA SOBRINHO	*.65104	29816
LIMDEIJANE PEREIRA DA SILVA	*.00349	29817
JULIANA DA SILVA MILHOMEM	*.57305	29819
AMANDA XAVIER DE OLIVEIRA SANTANA	*.12157	29820
CELMA QUEIROZ SOUSA	*.78149	29821
MARCIO ESLEI GONCALVES	*.18149	29822
MARIA DA SILVA AMORIM	*.06172	29823
EMIRACY CALDEIRA MOREIRA	*.00150	29824
JOAO VITOR DE SOUSA ALMEIDA	*.34141	29825
CHRIS CARLOS DOS SANTOS LIMA	*.64167	29826

ROSANGELA BERTHOLDO FERREIRA	*.*.54120	29827
ENNYD IANA SOARES ALVES	*.*.05106	29828
THAYSMARA VIEIRA DOS SANTOS	*.*.26157	29829
EDNA MARIA GUILHERME	*.*.10182	29830
ATENILZA DA COSTA OLIVEIRA	*.*.28249	29831
EMILLY VITORIA ALVES	*.*.52180	29832
GISLAINE LAGO DE SOUZA	*.*.90122	29834
SANDRA SILVERIA LEITE FELIPE	*.*.18110	29835
DAMASCARLOS GMAIL COM	*.*.62159	29836
KATLLEN GABRIELLY DE CARVALHO NUNES	*.*.27151	29837
MARIANA CARDOSO DA SILVA	*.*.88105	29838
ROSALIA DE SOUSA SILVA	*.*.90397	29839
DANIELA LIMA NUNES	*.*.30159	29840
DEBORA LARISSA ALVES DE MORAIS	*.*.02180	29841
WILLYENE	*.*.49158	29842
BETANIA FERREIRA MURSKI	*.*.03149	29843
GABRIELA MIRANDA DA SILVA	*.*.28103	29844
ROSANY RAMALHO MARQUES	*.*.96200	29845
THIAGO ALVES DOS SANTOS	*.*.04144	29846
ADRIANA CRISTINA ARAUJO LIMA SILVA	*.*.17120	29847
MARIA LUCIA GONCALVES FERREIRA	*.*.73153	29848
ELAINE VIEIRA DA SILVA	*.*.92187	29850
BRENNO YANDER GUILHERME VIEIRA	*.*.29137	29851
FABIO DE OLIVEIRA REIS	*.*.61146	29852
CLADENICE TEIXEIRA SILVA	*.*.52372	29853
VALERIA CORDEIRO MAGALHAES	*.*.77143	29854
MARIANA FERREIRA DE OLIVEIRA	*.*.08150	29855
LUIZ HENRIQUE DA COSTA PINHEIRO	*.*.52195	29856
STHEFANY VALVERDE JURIQUE	*.*.02184	29857
TAINARA MARTINS SILVA	*.*.33110	29858
WESLEY CARVALHO DE SOUSA	*.*.51356	29860
LENITA FERREIRA DOS SANTOS	*.*.90139	29861
JAMILE ALMEIDA DOS SANTOS	*.*.96830	29862
ELIS ALVES DE OLIVEIRA DO NASCIMENTO	*.*.72166	29863
RACIELLY PEREIRA BATISTA	*.*.85116	29864
NAYARA MENDES DE CARVALHO	*.*.38125	29865

DIONE FERREIRA DA SILVA	*.*.72278	29866
LAISSA BRUNA GONAALVES DAS SILVA	*.*.45161	29867
JOSIENE RODRIGUES RAIMUNDO	*.*.55187	29869
ANTONIA EDMARA BEZERRA SA	*.*.59204	29870
DANIEL RICARDO SILVA SEGUNDO	*.*.75162	29871
MIKAELLY HERRANA SANTOS SILVA	*.*.88175	29872
DAIANE FERREIRA DA SILVA	*.*.91108	29873
VALDILENE DOS SANTOS GALVAO	*.*.54242	29875
NATHANAEL NATHANAAN SANTOS FERREIRA	*.*.81179	29877
CLEISSON CRUZ ALENCAR	*.*.88363	29878
JEANNE PEREIRA DA SILVA	*.*.07125	29879
BRUNA NAIARA MONTEIRO DA ROSA	*.*.18208	29880
LEANDRO WENICIO DA SILVA ALVES	*.*.61160	29881
KATTIUCIA KELLE DOS SANTOS PEREIRA SILVA	*.*.09131	29882
CASSIA ALVES SILVA	*.*.64106	29883
PAMELA CRISTINA MENDES DE ALMEIDA	*.*.93170	29884
TEREZINHA LACERDA MOREIRA	*.*.09100	29886
ALZENIRA DA CHAGAS VILELA	*.*.97234	29887
JOVANNA MENDES DE CARVALHO	*.*.36127	29889
JOHNATHAN DE OLIVEIRA	*.*.96114	29890
VITORIA LUIZA ALMEIDA VALADAO	*.*.62109	29891
GABRIELLA GONAALVES DOS SANTOS ANDRADE	*.*.11105	29892
MARIA SOCORRO DOS SANTOS PEREIRA ARAUJO	*.*.00182	29893
LUCILENE HIPOLITO DE OLIVEIRA	*.*.79300	29894
ANTONIA ERINALDA ALVES DA SILVA	*.*.63307	29895
ERASMO DE SOUZA XIMENES	*.*.60788	29896
SAULO MOURA ROCHA	*.*.80278	29897
GISELLY DELMONDES BARROS	*.*.60100	29898
ENLAINE SILVA DE SOUZA	*.*.86103	29899
YASMIN SOARES DE FREITAS RODRIGUES	*.*.21109	29900
NAYARA MOREIRA DA SILVA BRAZILEIRO	*.*.46103	29901
FRANCIENE XAVIER DA SILVA	*.*.05118	29902
CLEUSA DE FATIMA FREITAS	*.*.42149	29903
GUILHERME COQUEIRO PEREIRA	*.*.86136	29904
ADRIANA ALVES SILVA	*.*.43591	29905
GLEICIELE DOS SANTOS SILVA	*.*.33291	29906

LORENA PEREIRA EVANGELISTA	*.*.75102	29907
LUCAS POLA CARDOSO DA SILVA	*.*.48139	29908
ERICA EUNICE LIMA DOS SANTOS	*.*.02215	29909
GUILHERME CARDOSO MESSIAS	*.*.82128	29960
DANIELE SEBASTIANA DE ARRUDA	*.*.34110	29961
ESTER RODRIGUES DE SOUSA	*.*.51107	29962
WALQUIRIA CARLOS LACERDA	*.*.15146	29963
ALEXSANDRO QUEIROZ DA SILVA	*.*.10291	29964
ELISANGELA MARIA MARQUES	*.*.58153	29965
LUZINEIDE ALVES DA SILVA	*.*.46137	29966
LEDA MARIA CRISTINA MEDEIROS	*.*.13103	29967
LUCIA FERREIRA BARBOSA	*.*.80163	29968
ANA CAROLINA RODRIGUES PIMENTA	*.*.12120	29969
DACILENE DA SILVA SANTOS	*.*.91819	29971
MARIA JOSE COSTA REIS	*.*.92338	29972
PALMERON DE SOUSA LIMA	*.*.57172	29973
SIMONE DOS SANTOS SOUZA	*.*.49563	29974
ZILMA DE FATIMA RODRIGUES	*.*.99115	29975
MARIA SILVANA RIBEIRO BISPO	*.*.87124	29976
BARBARA RAIZA PEREIRA VIDAL	*.*.49113	29977
ENILDA MARIA RIBEIRO	*.*.47168	29978
JOSE CARLOS DOS SANTOS LOPES	*.*.48597	29980
LEIDIANE MORAIS DA SILVA	*.*.95113	29981
IOLANDA DOS SANTOS FERREIRA	*.*.78167	29982
SUELLEM ALVES SANTOS	*.*.70107	29983
MARCIA DE FATIMA FERREIRA ALMEIDA	*.*.58115	29984
FABIANA ARAUJO BRUNO	*.*.77176	29985
EDNEI BRUNO ARAUJO	*.*.76120	29986
SARA DIENES NUNES MATIA	*.*.59150	29987
JESSICA GABRIELLY DA SILVA RODRIGUES	*.*.29101	29988
DJALMA FRANCISCO DA SILVA	*.*.20578	29989
ANA KAROLINE TORRES DE OLIVEIRA	*.*.70106	29990
JULIANO RODRIGUES DE OLIVEIRA	*.*.89115	29991
EDIVALDO MIRANDA DE ALFAIA	*.*.50287	29992
APARECIDA DE BARROS DA SILVA	*.*.71115	29993
ANA PAULA FRANCA FARIAS	*.*.65156	29994

ANDRESSA BENEDITA ROSA	*.*.45100	29995
BRUNA BONE DE SOUZA	*.*.26162	29996
ADRIANA ANDRADE DE SOUZA	*.*.47510	29997
JULENE CAETANO SOARES	*.*.22109	29998
MARISA CAITANO DE CASTRO	*.*.84108	29999
JOSIANE NUNES DOS SANTOS	*.*.38133	30000
NATHYNIELLY CRISTINA DA SILVA	*.*.29178	30001
DENISE RODRIGUES DOS SANTOS	*.*.64167	30002
RAQUEL DE OLIVEIRA CUSTODIO MENDES	*.*.17112	30003
MARIA LEMES SIQUEIRA LEAO PERES	*.*.97115	30004
LIZAMELRY GUIMARAES SILVA	*.*.57164	30005
FERNANDA CAETANO FERNANDES	*.*.11184	30006
RAFAELA BATISTA DOS SANTOS	*.*.06107	30007
NATHASHA BARRETO CRUZ	*.*.16165	30008
CREMILDA MARIA SANTANA PEREIRA	*.*.66604	30009
JOSIAS SOUZA RIBEIRO	*.*.39194	30010
EDILSON GONAALVES DE OLIVEIRA	*.*.31353	30011
ANDRESSA NEVES FERREIRA	*.*.66119	30012
ELISSANDRO SABINO DA SILVA	*.*.80131	30013
JACKELINE MARIA DE SA	*.*.07831	30014
ALESSANDRA TEIXEIRA DA COSTA	*.*.26100	30015
DALILA CRISTINA ALVIM DOS SANTOS	*.*.91168	30016
THAIS CRISTINA FERREIRA RESENDE	*.*.72165	30017
RAQUEL DE PAULA SANTOS MOURA	*.*.10173	30018
CLAUDIO CONCEIAAO DO NASCIMENTO	*.*.98200	30019
DAIANE DE OLIVEIRA SILVA	*.*.64195	30020
SONIA MARIA DA SILVA BRITO	*.*.75382	30021
GEICE MOREIRA DE LIMA	*.*.10129	30022
GLAUCIA CAMPOS	*.*.84172	30023
GIRRANY FRANCCADO CARMO	*.*.65145	30024
FRANCISLEIDE LOPES	*.*.28125	30025
JORIVAL ANGELICO DA SILVA	*.*.34153	30026
ISMAEL SANTOS MAIA	*.*.70576	30027
NUBIA MONTALVAO DA SILVA	*.*.55113	30028
DANIELE MACEDO DA SILVA	*.*.92155	30029
JAIR BRITO XAVIER	*.*.62691	30030

RAUL IBAN BARRERA LAZO DE LA VEGA JUNIOR	*.50144	30031
SUELI CHAGAS PEREIRA	*.90130	30032
JOELMA CARVALHO	*.78313	30033
RAULIBAN BARREIRA LAZO DE LA VEGA	*.56149	30034
DEUZIRENE COSTA SANTOS MARTINS	*.63101	30035
JOSE ALVES MOREIRA	*.80168	30036
GLEYCIANE DA SILVA CHAVES	*.18398	30037
RAIMUNDA ROMILDA COELHO DA CONCEIAAO SILVA	*.62360	30038
ANDRESSA VITORIA FELIX MARTINS	*.56156	30039
ELIZETE PIRES VILANOVA	*.72280	30040
JORDANIA CARVALHO	*.40359	30041
CRYSTIMA ALMEIDA DOS SANTOS	*.81102	30042
JOAO GUILHERME RIBEIRO CRUZ	*.55160	30043
ELIZABETE MACEDO LIMA	*.58372	30044
CAMILA DA SILVA FERNANDES	*.85128	30045
LUANA BARBOSA MACEDO	*.96190	30046
SHIRLEI FELICIO DE ARAUJO	*.16104	30047
AMANDA CRISTINA SOUZA TEIXEIRA	*.87179	30048
NAIURY DE OLIVEIRA MORAIS	*.67176	30049
LAYLA RODRIGUES DOS SANTOS	*.88101	30050
ELINELE MONTEIRO DOS REIS	*.80244	30051
LUCAS VINICIUS SILVA SANTOS	*.45393	30052
MARIA ZUILA CELESTINO DE FRANCA	*.05115	30054
KELLY GOMES DE OLIVEIRA	*.01141	30055
JULLY STHEFANY SOUZA BORGES	*.79143	30056
FRANCIELLY XAVIER DA SILVA	*.25124	30057
ALLAN FERNANDO DA SILVA	*.76191	30058
LUCAS SOUZA PEIXOTO	*.79150	30059
RODRIGO GONCALVES PEREIRA	*.00107	30060
GABRIELA DIVINA DA PAIXAO	*.87133	30067
CINTHIA DE SOUSA ARAUJO	*.26159	30068
MARCIO ROSA DA CRUZ	*.33187	30069
VIRGILIO FRANCISCO DE SOUZA	*.11191	30070
NATHALIA SANTOS QUEIROZ	*.79158	30071
ANGELO GUILHERME DE SOUZA LEMES	*.09142	30072
ELIZANGELA BARBOSA DAMACENO	*.19126	30073

RAILANE FAGNER SOUZA MARQUES	*.75502	30075
FRANCISCO ANCELMO DA CONCEICAO	*.23393	30076
JORDANIA SILVA ANDRADE	*.30190	30077
KAROLAINE COLARES DE VASCONCELOS	*.02205	30078
JACKELINE CAETANO DA SILVA	*.69158	30079
ANDREA MARTINS DE SOUSA	*.10110	30080
OSMERINDA DE SOUSA MACEDO SANTOS	*.34172	30081
JAKELINE BEATRIZ CAIXETA BORGES	*.41130	30082
ANA CAROLINA ALVES DOS REIS	*.84120	30083
ADRIANA	*.80160	30084
NATHALIA ALVES BARBOSA	*.33120	30085
VITORIA OLIVEIRA DA SILVA	*.97292	30086
JOANEIDE VALADARES DE BRITO	*.01134	30087
DOMINGAS MEDEIROS COELHO	*.66188	30088
MARIA DE JESUS CHAVIER CARDOSO	*.24168	30089
KEULENE KAROLINE DE FARIA PEREIRA	*.36153	30090
EDVANIA PEREIRA LUNA REIS	*.78100	30091
ELISLAY CARDOSO RODRIGUES	*.37112	30092
DANIELLA FONSECA MENDES	*.27109	30093
THAIS DA SILVA BRITO	*.60100	30094
GUILHERME AYRTON NUNES BORGES	*.93338	30095
FRANCILENE MARIA ACASSO	*.98118	30096
LINDOMAR MOREIRA DA PENHA JUNIOR	*.58124	30099
MARINA DA ROCHA SANTOS	*.23153	30100
ADELIA MARIA	*.69120	30101
DAIANA DOS SANTOS MACEDO	*.52284	30102
MAISA MOREIRA DE NOVAIS	*.31169	30103
ANNA PAULA DEOGENES CORREA	*.27153	30104
MARLY PEREIRA DE SOUSA	*.70119	30105
DIOGO HENRIQUE SENA	*.91113	30106
DARLAN DA SILVA MORAIS	*.97254	30107
ISAILDE BARBOSA RIBEIRO	*.88194	30108
GLAUBER ALVES DE FREITAS	*.65104	30109
LADY JANE DA SILVA CLIMITINO	*.01339	30110
ZENIVAN ARCANJO DE SOUZA	*.61161	30112
FABIO AMORIM DA SILVA	*.60144	30113

LAURA MATOS NASCIMENTO MORAES	*.*.12136	30114
LUZIANE SOUSA VAZ	*.*.22177	30115
MARIA CRISTINA ROSA	*.*.58104	30116
DIULE CRISTINA MATOS NASCIMENTO MORAIS	*.*.24110	30117
FERNANDA SANTOS MARTINS	*.*.40170	30118
ELENILDE DE SOUSA RAMOS	*.*.82300	30119
DEUSANI ROCHA MEDEIROS	*.*.83113	30120
DENISSON CORDEIRO DIAS	*.*.86110	30123
JOSELIA LIMA DA CRUZ	*.*.48343	30124
NIVIA JAYNAIRA ABREU DA SILVA	*.*.01151	30125
MICHELE RODRIGUES DA SILVA	*.*.37193	30126
PRISCYLLA KETERYNI LOPES DE SOUSA MARINHO	*.*.13155	30127
THALISSON	*.*.82117	30128
ANTONIA EVELLY VIANA LOPES	*.*.99250	30129
ANA KAROLINY SENA SILVA	*.*.25195	30130
MARCIA HELENA FRANCISCO DA SILVA OLIVEIRA	*.*.84168	30131
IZAIAS DE ARAUJO NETO	*.*.95100	30132
LUZIA MORENO DE SALES	*.*.60100	30133
MILENA ANTONIA SANTOS	*.*.95198	30134
EDUARDO SILVA DE OLIVEIRA	*.*.18127	30135
MARIANA RODRIGUES DE SOUZA	*.*.73114	30136
IVAN JOSE DE SOUZA	*.*.82187	30137
DIEGO DIAS DA PAZ	*.*.03167	30138
ROSELY ALVES DE MOURA	*.*.29104	30152
DANIELE SOUZA RODRIGUES DE SENA	*.*.19171	30153
THIAGO SOUSA AMORIM	*.*.80144	30154
POLIANA LEMOS DA SILVA	*.*.02121	30155
MARCIA TANIA BARBOSA	*.*.12187	30156
RENATA SOUZA REIS	*.*.10297	30157
LUCILENI FERRAZ DA SILVA	*.*.08172	30158
SELMA MARIA RIBEIRO	*.*.91187	30159
ZENAIDE RODRIGUES DE ALMEIDA	*.*.73149	30160
SOLEANE PEREIRA DA SILVA	*.*.45119	30161
HILMARA PEREIRA DA SILVA	*.*.96309	30162
ALINE DE OLIVEIRA CANEDO	*.*.82140	30163
JOSELAINÉ DE CASSIA XAVIER GOMES	*.*.93619	30164

GUILHERME RIBEIRO DE FARIA	*.*.12181	30165
MAIANE FERNANDES DE OLIVEIRA	*.*.07124	30166
VITOR HENRIQUE SOUSA	*.*.57109	30167
BRUNA PIRES DA SILVA	*.*.74186	30168
GILDERLANIA ALEXANDRE DA SILVA	*.*.48410	30169
CICERA CRISTINA DA CONCEIAAO GOMES	*.*.79106	30170
MARIA LEIA PEREIRA DOS SANTOS	*.*.85149	30171
TIAGO DE SOUSA BORGES	*.*.58192	30172
LEANDRO GOMES LEITE	*.*.25168	30173
BEATRIZ KEVELLYN DA SILVA	*.*.66140	30174
ANA CLARAINACIO GOMES	*.*.90107	30175
JOSAFAR JOSE GARCIA	*.*.11191	30176
WALDER ELIAS DOS SANTOS	*.*.54191	30177
LUZIA FERREIRA DOS SANTOS	*.*.75178	30178
MARIA NADYA CRUZ COSTA	*.*.40370	30179
LOIANE DA SILVA SOUSA	*.*.26393	30180
SARA JULIANA MOREIRA	*.*.58100	30181
THALYTA DE SOUSA LIMA	*.*.34285	30182
JESSE DANIEL DE SOUZA	*.*.86119	30183
MONICA SILVA SANTOS	*.*.41117	30184
MARESSA CUNHA MACHADO	*.*.63211	30185
ISABELLA LUANNA DOS SANTOS PRADO OLIVEIRA	*.*.65199	30186
DANIELA CASSIANO DA SILVA	*.*.46149	30187
GUILHERME OLIVEIRA SILVA	*.*.80164	30188
IDELMA LUIZA FELIZARDO	*.*.90163	30189
FRANCIO ALVES DE MORAIS	*.*.86191	30191
LARYSSA TELES ROSA	*.*.44120	30192
GIOVANNA CONCEIAAO SENA	*.*.96186	30194
JESSICA LEONARDO OLIVEIRA	*.*.27198	30195
JULIANE RODRIGUES MENDES	*.*.99109	30196
SULA MARIA BOMFIM PEREIRA DA SILVA	*.*.31116	30197
ELEM QUIRINO LIMA	*.*.14135	30198
MARCIA APARECIDA DA SILVA	*.*.48120	30199
DAYANE KESLLY BATISTA DOS SANTOS MOURA	*.*.76192	30200
ITATYARA PAULA CINTRA	*.*.79108	30201
MARIA DAS DORES DE SOUSA	*.*.19415	30202

JOAO BATISTA DIAS DA SILVA	*.*.81148	30203
WITORIA LILIANE NASCIMENTO DA SILVA	*.*.64111	30204
JESSICA GOMES	*.*.40152	30205
JOSIANE ALVES RIBEIRO	*.*.03103	30207
TALYNE GONAALVES DA SILVA	*.*.27388	30208
GISZANETE DIAS DOS SANTOS	*.*.63127	30209
ALEX SANTOS DE ALENCAR	*.*.07106	30211
ELOIZA SANTOS SOUSA	*.*.13132	30212
ANA RAQUEL ALVES VIEIRA ARAUJO	*.*.53514	30213
LEIA MARTINS DA SILVA	*.*.85108	30214
EMILLY RAIANE COSTA BRAZ	*.*.71180	30215
HELEN VITORIA DA SILVA SANTOS	*.*.87141	30216
FABIO BRUNO ARAUJO	*.*.02115	30217
JESSICA RODRIGUES SILVA	*.*.05103	30218
FABIANA CARVALHO VIEIRA DA MOTA	*.*.06100	30219
SARA CRISTINA LIMA DE SENA	*.*.35101	30220
PAULO ROBERTO DE ASSIS	*.*.94168	30221
LUDMYLA RODRIGUES DAMACENO	*.*.28139	30222
LIENILNE MARTINS	*.*.57370	30223
LANNA DOMINGUES BARBOSA	*.*.99107	30224
AMANDA LARISSA MOREIRA DOS PASSOS	*.*.57258	30225
LILIA REGINA DOMINGUES BARBOSA	*.*.23187	30226
ANA CAROLINA DE JESUS MORAES	*.*.80162	30227
VITALINA RODRIGUES DE ARAUJO	*.*.00148	30228
JOSE CAMILO NAHES MARQUES	*.*.23134	30229
CLEYTON CARDOSO VALADARES	*.*.27249	30230
MARILIA FONTENELLE ARANTES FREITAS	*.*.90187	30231
VITORIA MACEDO DE OLIVEIRA	*.*.05318	30232
CASSIA DE SA BRITTO LOPES	*.*.33023	30233
SELENITA FERREIRA PEREIRA	*.*.61132	30234
CARLA SILVEIRO DA SILVA	*.*.92103	30235
ERICA DE SOUSA PEREIRA	*.*.44193	30236
RAYANE CRISTINE SILVA	*.*.67187	30237
LUCELIA FERREIRA DE CARVALHO	*.*.50170	30238
RONIEL VIEIRA DE SOUSA	*.*.43144	30239
LINDA ALMIRA LIMA SAMPAIO	*.*.71150	30240

NARA CRISTINA PEREIRA MARQUES	*.*.85177	30241
MARINALVA DOS SANTOS COSTA	*.*.30334	30242
KAELY RODRIGUES DA COSTA	*.*.16123	30243
VANESSA DOS SANTOS SILVA	*.*.41198	30244
SARA CRISTINA PACHECO CAREZOL FERREIRA DE ALMEIDA	*.*.02132	30245
NORIYUKI DE SOUZA	*.*.80178	30246
GILMAR SILVA DOS ANJOS	*.*.04554	30247
IVONE DE SOUZA CAMBUI	*.*.73149	30248
BRENDA ALVINO DA CRUZ LOUSADA	*.*.14140	30249
KADINY KELLEN SILVA BARBOSA	*.*.23120	30250
VIVIANE VITOR DE SOUSA	*.*.78109	30251
ANNA CRISTINA COELHO RODRIGUES	*.*.58125	30252
ANA MAURA SOBRINHO SOUSA	*.*.53308	30253
WEBERTY NEDSON DOS SANTOS	*.*.64146	30254
VIVIANA ARAUJO ALVES	*.*.98165	30255
MARIA APARECIDA SILVA COELHO	*.*.31334	30256
GABRIEL DOS SANTOS MARTINS	*.*.10140	30257
ALINE OLIVEIRA PESSOA	*.*.05173	30258
GEOVANA SILVA DE JESU	*.*.65197	30259
LETTICIA OLIVEIRA MARINHO AGUIAR	*.*.13146	30260
ANDRYA KAROLINA DOS SANTOS SILVA	*.*.29229	30261
ELIANE FERREIRA DO NASCIMENTO	*.*.60144	30262
ANA PAULA FERREIRA DE MORAES	*.*.94814	30263
NAYRA VANESSA INACIO ABADIA ESTEVAO	*.*.63180	30264
TATTYANNE COSTA PONTES DA SILVA	*.*.86170	30265
GLEIDNE MARTINEZ DE OLIVEIRA	*.*.46121	30266
MARIA DE LACERDA PEREIRA	*.*.38107	30267
MAISA ALVES DA SILVA	*.*.85548	30268
ISABELA CRISTINA LIMA VIEIRA	*.*.05119	30269
NATHALIA PEREIRA LIMA SANTOS	*.*.20150	30270
JOSIELY LOPES DE ALENCAR AMORIM	*.*.29195	30271
SHANAIA GRAZIELLY PEREIRA DOS SANTOS	*.*.90219	30272
MARILENE ALVES DA SILVA	*.*.99504	30274
JENIFFER LORRANE AGUIAR LUZ	*.*.69120	30275
NOILMA PEREIRA DE OLIVEIRA	*.*.88100	30276
TIAGODE SOUZA FERREIRA	*.*.95203	30277

MILENA LIMA LEAL	*.*.60384	30278
JOSE MARIA MIRANDA DOS SANTOS JUNIOR	*.*.96484	30279
RENATA RIBEIRO DOS SANTOS	*.*.41146	30280
ANDRE FELIPE GONCALVES FERREIRA	*.*.80193	30281
PAMELA CRISTINA OLIVEIRA DE SA	*.*.73103	30283
ANNA JULIA MEDEIROS DE JESUS	*.*.31138	30284
MARIA AMELIA FERNANDES RIBEIRO DA SILVA	*.*.83168	30285
LAYS DA SILVA ALMEIDA	*.*.07285	30286
DILMA PAIXAO DA SILVA	*.*.87534	30287
LANA RAQUEL GOMES DA SILVA	*.*.91179	30288
ANA PAULA FERREIRA DE SOUZA	*.*.12104	30290
FELIPE BRUNO PEREIRA SILVEIRA	*.*.37125	30291
LUANA DESMAREST DE SOUSA	*.*.34164	30292
DIEGO GOMES LIMA	*.*.88148	30293
GABRIELA DE SOUSA SANTOS MACHADO	*.*.21198	30294
KAIQUE PEIXOTO CARVALHO	*.*.70109	30295
ANA PAULA ROCHA DE OLIVEIRA	*.*.00167	30296
INAETE PEREIRA DO NASCIMENTO	*.*.18336	30297
DAYANE FERREIRA DOS SANTOS	*.*.33102	30299
MARIA APARECIDA DOS SANTOS SILVA	*.*.75145	30300
LILIAN ALVES PEIXOTO	*.*.18187	30301
NATHALIA MOREIRA DE JESUS	*.*.27179	30302
ROSA MARIA ALENCAR SANTOS	*.*.53100	30303
WELDER BRUNO FLORES MACEDO	*.*.71188	30304
TAINARA ARAUJO PEREIRA	*.*.12160	30305
ELISANGELA CAETANO DA SILVA	*.*.72153	30306
LETICIA APARECIDA MELO	*.*.68164	30307
DIORGENES LUIZ CARDOSO	*.*.99189	30308
CARLOS HENRIQUE DA SILVA JANSEN	*.*.33156	30309
DIANA ROSA DE OLIVEIRA	*.*.04134	30310
LARHYSSA DE JESUS SANTOS	*.*.85169	30311
BYANCA NASCIMENTO ANDRADE	*.*.70164	30312
MARIA LENI CORDEIRO DA SILVA SOUZA	*.*.80204	30313
BRENDA KAROLINA OLIVEIRA NEVES	*.*.60108	30315
LUZIA ROSA DA SILVA	*.*.40187	30316
SAVIO PRATES DE ABREU MORAIS	*.*.49102	30317

RAUL BEZERRA SILVA	*.*.89380	30318
IGOR MACEDO MARCAL	*.*.48155	30319
LUCIVANIA FRANCISCA DOS REIS	*.*.61181	30320
MANOEL BEZERRA DOS REIS	*.*.58687	30321
LUCIENE MARIA DE SOUSA	*.*.81100	30322
CAMILLA SILVA GONAALVES	*.*.10119	30323
ANA CAROLINA LIMA DE ANDRADE	*.*.74156	30324
ANYELA MAIRENE ORTEGA GARCIA	*.*.57243	30325
TAINARA CRISTINA DA SILVA	*.*.70660	30326
MILENA RAMOS AGUIAR	*.*.24131	30327
MARLUCIA CORTEZ DA MOTA	*.*.91215	30328
DIVINA LUCIA DE SOUZA NEIVA SANTOS	*.*.62187	30329
LUCIENE PEREIRA ROCHA	*.*.50349	30330
RAYANE SOCORRO SANTOS SILVA	*.*.28151	30358
NICOLAS ATAIDES ALMEIDA SANTOS	*.*.10100	30359
REBEKA SANTANA BRAGA	*.*.32193	30360
EMERSON WIRES MIGUEL	*.*.27168	30361
JANETE DA SILVA COSTA	*.*.86371	30362
KEVER BORGES PEREIRA	*.*.14118	30363
JULIANO PEREIRA RODRIGUES	*.*.97130	30364
LEIDIANA LIMA RODRIGUES	*.*.41249	30365
IVANEIDE CONCEIAAO DE SOUZA	*.*.10259	30367
LETICIA LOURENAO SILVA	*.*.14192	30368
JACI DE AGUIAR SOUSA	*.*.21149	30369
HELENA MOURA RODRIGUES DE QUEIROZ	*.*.37175	30370
JOELMA DA SILVA COSTA	*.*.21107	30371
VALDECI PEREIRA DA SILVA	*.*.74534	30372
MARIA VILANY SOUSA RODRIGUES	*.*.20104	30373
TAINA RODRIGUES DE ALMEIDA MAGALHAES COSTA	*.*.82109	30374
SIMONE ALVES DA SILVA	*.*.16155	30375
JOSE CARLOS DOS SANTOS FERREIRA	*.*.23139	30376
WASHINGTON CARMO DE MIRANDA	*.*.53144	30377
WELLINGTON ROSA DE LIMA	*.*.40104	30378
AMANDA CARDOSO DE SOUSA	*.*.81181	30379
ANA GISELE REIS DO NASCIMENTO	*.*.51443	30380
BRUNA EDUARDA DA MATA CAMPOS	*.*.51106	30381

WAGNER DE SOUZA MASUDA	*.04187	30382
ANTONIA DANIELLE FERREIRA DE SOUZA	*.96170	30383
MIRIANE APARECIDA RODRIGUES	*.18190	30384
JESSIKA DA MOTA CAETANO	*.57137	30385
JOSIANE MARCIELE SOUSA ROSA	*.06120	30386
AVILA	*.77269	30387
APARECIDA DA SILVA RODRIGUES	*.61363	30388
MILENY SILVA SANTOS ALGAMIM	*.83100	30389
CARLOS EDUARDO TIAGO SOBRINHO	*.75138	30390
MELISSA VERONICA CARRIAS DE ALMEIDA	*.71160	30391
BRENNER YATAANDER TEIXEIRA QUEIROZ	*.87150	30392
FERNANDA SILVA DE SOUZA	*.04133	30393
DOUGLAS SILVA RODRIGUES ARAGAO	*.20136	30394
GERSON SOUSA SILVA	*.73197	30395
BRUNA APARECIDA CARDOSO	*.23820	30396
MARIA DO CARMO SALVADOR OLIVEIRA	*.31166	30397
HEVELEN TAUANNA DOS REIS LOPES	*.10102	30399
TAYNARA KELLY TEIXEIRA DUTRA	*.56140	30400
MARINETE COSTA DA CONCEIAAO	*.65200	30401
PRISCILA DA SILVA FAQUINELLI	*.95149	30402
JOSEANE MARIA DA CONCEIAAO SOUSA	*.73116	30403
ADRIANA LEONARDO DA SILVA	*.39134	30404
LUDMILA CARINE DOS SANTOS	*.86175	30405
JOANA DE SOUSA BERNARDES	*.30100	30406
SIRLEI DE QUEIROZ	*.28104	30407
FRANCISCO DE ASSIS PESSOA CARVALHO	*.13314	30408
RITA	*.42157	30409
RAQUEL CAMPOS DA CUNHA QUEIROZ	*.99119	30410
LUCI ELIAS DA SILVA SILVESTRE	*.87734	30411
LORRAYNE RODRIGUES DE MORAES	*.97146	30412
ADAO COSTA JUNIOR	*.32158	30413
JAMILSON COSTA DA SILVA	*.32304	30414
FERNANDA VEIGA DA SILVA	*.27126	30415
BIANCA BARBOSA DE MELO	*.96404	30416
VIVIA GARCIA E SILVA	*.00130	30417
LEANDRA	*.53140	30418

LUDYMYLLA LORRANNY FERREIRA SIQUEIRA	*.44102	30420
TATIANE FERREIRA DA SILVA	*.83499	30421
DJALMA ANTONIO SANTOS LATALIZA	*.81158	30422
ELIANE CORDEIRO VASCO FERNANDES	*.06115	30423
CLESIA LEITE REIS	*.55398	30424
ESTELA FERNANDA SANTOS BRAGA	*.09142	30426
PAULIANA DE SOUZA VIEIRA	*.15130	30427
VITORIA FRANCINARA NASCIMENTO DA GUARDA	*.26147	30428
CARLOS EDUARDO FREITAS DA SILVA	*.63384	30429
ALINE MANGUEIRA SANTOS	*.15512	30430
JAILMA FEITOSA DOS SANTOS	*.78122	30431
JOSE LUIS DE SOUSA	*.20378	30432
RITIELLE SIMOES CAMPOS	*.67100	30433
MATHEUS HENRIQUE DOS SANTOS QUEIROZ	*.49162	30434
BEATRIZ GOMES RAMALHO	*.12183	30435
ROSILDA SILVA SANTOS	*.02360	30436
FELIPE ARCANJO PIRES DA SILVA	*.84109	30437
DANIELLA CRISTINA MIRANDA DA SILVA	*.29177	30438
BRANDA RODRIGUES DE SOUZA	*.27192	30439
MARIA DASDORES SARAIVA BEZERRA	*.41134	30440
MARCOS ANTONIO VIEIRA VAZ FILHO	*.84110	30441
JUNIO CESAR VICENTE LEITE	*.26107	30442
ANTONIA DE OLIVEIRA SILVA	*.52364	30443
AMARILDO JOAO CARDOSO	*.95687	30444
RONE CLEY NASCIMENTO DOS SANTOS	*.59138	30445
THAYS DE OLIVEIRA REZENDE	*.53197	30446
CRISLANE FREITAS	*.33340	30447
HELIO JOSE ALVES	*.79153	30448
BRAZ VAZ DA COSTA	*.56153	30449
ELAINE APARECIDA DA SILVA	*.96814	30450
VALDINEIA LUCIANO LOZINO	*.32115	30451
INGRID DE SOUSA	*.04169	30452
MARCUS VINICIUS SOUZA DOS SANTOS	*.17122	30453
PAULO CESAR CAIXETA FILHO	*.56171	30454
JANAINA REIS CHIARANI	*.76129	30455
TATIANNY LETICIA DA SILVA PIRES	*.13103	30456

ANA KAROLINA DE SOUSA MILITAO	*.*.61131	30457
GELCICLEY SANTOS DE ALMEIDA	*.*.20253	30458
VILANI PEREIRA DE ARAUJO	*.*.99188	30459
MARIA	*.*.37297	30461
MARIA CRISTINA MENDES PEREIRA	*.*.97100	30462
MARLUCE RODRIGUES DE SOUZA	*.*.46120	30463
MARIALEJANDRA GUEVARA TOVAR	*.*.11247	30464
SARAH VITORIA RODRIGUES MOREIRA DE JESUS	*.*.60173	30465
MARCOS RAFAEL DE SOUZA	*.*.86182	30466
KELLY MARIANA DE CAVALHO VAZ	*.*.94149	30467
RAQUEL DE SOUSA RODRIGUES	*.*.08182	30468
LUCIANA BARBOSA DE OLIVEIRA	*.*.12186	30469
JOHNNY DE LUKA FERREIRA PASSOS	*.*.08100	30470
STEFANY CUSTODIO DOS SANTOS FRANAA DE OLIVEIRA	*.*.00194	30471
ROSANE SILVA BARROS	*.*.89354	30472
LEANDRA TEODORO DE OLIVEIRA	*.*.74104	30473
SUELY ALVES SILVA	*.*.73347	30474
ALESSANDRO MARTINS ANTONINI	*.*.11034	30475
LUCIENE GONAALVES DA SILVA	*.*.18185	30482
ANGELITA ALVES CARDOSO MOTA	*.*.91134	30483
KAMILLA OLIVEIRA DA ROCHA	*.*.50174	30484
RICARDO FERREIRA DE MACEDO	*.*.10172	30485
SIMONE DE JESUS OLIVEIRA	*.*.48172	30486
SUENI RODRIGUES DOS SANTOS	*.*.52126	30487
MURILO DOS SANTOS BARRETO	*.*.75165	30488
ELENICE DO SOCORRO ROSARIO RAIOL PALHETA	*.*.51298	30489
GLEICIENE LOPES DE ALMEIDA	*.*.18124	30490
MARIA DE OLIVEIRA SILVA	*.*.26305	30492
DIONE SANTANA DA SILVA	*.*.60171	30493
GABRIELA DA SILVA	*.*.13209	30494
MUDESTINA CAVALCANTE DE CARVALHO	*.*.35187	30495
LARISSA GOMES PEREIRA	*.*.14156	30496
LILIA DE JESUS	*.*.34299	30497
VITORIA LORRANY NASCIMENTO DIAS	*.*.17102	30498
MARIA RAIMUNDA CARLOS MAMEDE	*.*.62187	30499
MAURY JUNIOR FERNANDES DA SILVA DIAS	*.*.97258	30500

ANA MARIA RODRIGUES SANTANA DE JESUS	*.65115	30501
JOAO BATISTA DE OLIVEIRA SILVA	*.63380	30502
PERICLES WENCESLAU RUFINO	*.52103	30503
DANIEL BATISTA DE OLIVEIRA	*.60259	30506
DINORACY JOSE RIBEIRO	*.84100	30507
MARIA EDUARDA RODRIGUES GONAALVES	*.45160	30508
GREYCE KELLY MARTINS GARCIA	*.49156	30509
JOSE ANTONIO LOPES DE SOUZA	*.56149	30510
SARAH HELLEN VASCO FERNANDES	*.86172	30511
GLEICE MOREIRA RODRIGUES	*.58185	30512
ELVITA FRANCISCA FERREIRA	*.74191	30513
KEILA ALVES CARDOSO	*.85133	30514
TAINA TEIXEIRA DE SOUZA	*.19249	30515
HELLEN SILVA DE CARVALHO	*.26117	30516
DEBORA CRISTINA DE PAIVA SILVA	*.00117	30517
NEUSENIR GOMES DE OLIVEIRA	*.39191	30519
ANDREIA DIAS MOTA	*.75191	30520
AMANDA SOARES DA COSTA	*.45130	30521
MEILANY BRAGA SANTOS	*.21211	30522
JENIFHER RODRIGUES DE LIMA GUIMARAES	*.77129	30523
HEIDY HELLEN JOSE DE SOUSA	*.08114	30525
FLAVIA PEREIRA FELIXSANTOS	*.10163	30526
FERNANDA ALVES BORGES	*.07153	30527
ISABELA CARVALHO CUNHA PAIVA	*.62116	30528
JAQUELINE CHAGAS VIEIRA	*.32584	30529
VICTOR	*.47304	30530
RICARDO DLUCAS BARBOSA BORGES	*.93195	30531
MARCIA GARCIA SILVA	*.70130	30532
GABRIELLE DE LIMA	*.42210	30533
GEOVANA LUDMILA ALVES PINTO	*.02192	30534
LUCIANA CONCEICAO DUARTE	*.89115	30535
YAN	*.43130	30536
RAFAEL MESQUITA VIEIRA COSTA	*.28158	30537
ADRIANA LOPES RUFINO DA SILVA	*.92187	30538
RODRIGO GOMES DOS SANTOS	*.49159	30539
EVELLYN RODRIGUES DA SILVA	*.46107	30540

DIVINA RENATA ALVES DA SILVA	*.48120	30541
GABRIELA RIBEIRO LOBO	*.53137	30542
LAIS PEREIRA SANTOS DE CASTRO	*.16114	30543
UBIRACI CAMARGO DA SILVA	*.15172	30545
KENIA ADELIA ANDRADE DOS REIS	*.25161	30546
KARLA GABRIELLY MONTEIRO MODESTO	*.51259	30547
NEILSON SANTANA SANTOS	*.19568	30548
PEDRO DE ALCANTARA MUNIZ DE SOUSA	*.03355	30549
MICHELLY FERREIRA DA COSTA	*.74119	30550
LILIAN JERONIMO DE ALMEIDA	*.58105	30551
RAFAELA DE SOUSA LOPES	*.90117	30552
FRANCIANNE RODRIGUES DA SILVA	*.92230	30554
RAPHAEL RODRIGUES GALVAO	*.51138	30563
CAROLINA VITORIA DE JESUS NEVES	*.52143	30564
NEIDE PEREIRA DE SOUSA	*.02337	30565
VALCELEI MARTINS BEIJO	*.04115	30566
THAIS SOARES DOS SANTOS	*.13123	30567
ROSANA MARA DA SILVA	*.84106	30568
SONIA PEREIRA DA SILVA	*.19100	30569
ELETICIA DE FATIMA LOPES FERREIRA	*.27397	30570
GUSTAVO EVANGELISTA SILVA OLIVEIRA	*.35150	30571
PAMELA LIMA DOS REIS	*.08245	30572
FRANCISCA CARDOSO DOS SANTOS	*.09187	30573
LEANDRO LIMA SOARES	*.31131	30574
STHERFANY THAIANY DO VALE RAIOL	*.74239	30575
WANESSA RIBEIRO DOS SANTOS	*.20191	30576
ANDRE SILVA FERREIRA	*.34328	30577
NATALIA RAISSA	*.53399	30578
LUANA BARBOSA DA SILVA	*.48164	30579
EMERSON BOMFIM ALMEIDA DOS SANTOS	*.30575	30580
GABRIEL GONAALVES FERREIRA	*.21160	30581
BEATRIZ CARDOSO DE SOUZA	*.97147	30582
CLEIDIANE CARDOSO SURIANO	*.92102	30583
VINICIUS RIBEIRO VAZ	*.48100	30584
CARLOS DIOGO DIAS FERREIRA	*.57140	30585
LUCIVANDA CARVALHO SOUZA	*.33166	30587

JOICY ROSA DA SILVA	*.69164	30588
VALERIO VELOZO DA SILVA	*.02150	30589
VANESSA MUDESTO PEREIRA	*.41150	30590
DANIEL SOARES MASUDA	*.49160	30591
LUCIELE DE SOUSA SILVA	*.67161	30592
FATIMA CARDOSO RODRIGUES	*.78153	30593
CRISTIANA RODRIGUES PEREIRA	*.78159	30594
WESLEY DA SILVA RIBEIRO	*.94115	30595
JOAO BATISTA DA SILVA	*.96104	30596
ROSELI APARECIDA DA SILVA	*.21104	30597
ANDERSON MENDES PEREIRA	*.96105	30598
LAUANY FAGUNDES DE LIMA	*.50130	30599
LEANDRO AMADO DA SILVA	*.54185	30600
SUELLY FERREIRA DOS SANTOS	*.15171	30601
ISA CARLA DE SOUSA ARAUJO	*.10268	30602
GRACIETE BRITO MARTINS	*.22309	30603
MAYCON DOUGLAS DOS SANTOS SILVA	*.70114	30604
SILVIA FERREIRA DOS SANTOS	*.71168	30605
KEILA AMORIM FERREIRA SOUSA	*.46388	30606
CLEIDE APARECIDA CARDOSO BASSI	*.61162	30607
THAMIRIS FERREIRA MENDES	*.32140	30608
DINELICE JOSEFINA XAVIER	*.54198	30609
MANOEL DA SILVA DE BARROS	*.63100	30610
SINARA PALOMA DE OLIVEIRA	*.26113	30611
LURDES BAHIA FERNANDES	*.12314	30612
LUZ MARIANGEL ORTEGA GARCIA	*.65262	30613
EDNAMAR FERNANDES DE JESUS	*.24172	30614
ARTUR ANTONIO MOREIRA NETO	*.43199	30615
LUANA DO SOCORRO SILVA CASTRO	*.08211	30616
MARCIA LIMA DA COSTA DOS SANTOS	*.19208	30617
MARIA DE JESUS SILVA OLIVEIRA	*.27164	30618
INGRYD MARTINS PINHEIRO	*.67143	30620
EDILMA DA COSTA CARVALHO	*.62104	30621
JACIRA TELES DE LIMA	*.39100	30622
JULIANA RODRIGUES DOS SANTOS	*.13297	30623
NARA KAMILLA OLIVEIRA SANTOS	*.08193	30624

GLAICON MENDES ROSA	*.*.29138	30625
BRUNA VILACA QUEIROZ SANTOS	*.*.03172	30626
DYECIKA SOARES DE OLIVEIRA	*.*.60120	30631
RAYANE DE ARAUJO SILVA	*.*.69158	30632
LINZANDRA SOUZA DOS SANTOS	*.*.88136	30633
LEONARDO DE JESUS	*.*.16173	30634
MAYARA CANUTO DA SILVA	*.*.03303	30635
SARAH BARBOSA COSTA	*.*.92159	30636
JAIR VICENTE OLIVEIRA	*.*.79170	30637
VITORIA DOS SANTOS COTA PRADO	*.*.77172	30638
MARIA EDUARDA ALVES DA SILVA FERREIRA	*.*.24101	30639
JOYNA DA CONCEIAAO	*.*.19127	30640
FRANCIELMO DA SILVA	*.*.74129	30641
DHAYANNE ROCHA DE OLIVEIRA	*.*.32605	30642
MIKAELA PEREIRA ARANTES	*.*.86185	30643
ANA JULIA FERNANDES CASTILHO DE OLIVEIRA	*.*.48154	30644
JHONGLES COSTA MEIRA	*.*.26288	30645
IRACIMAR SOUZA PEREIRA	*.*.89100	30646
ANA CAROLINA DE JESUS	*.*.14877	30647
FERNANDO DE SOUZA BRITO	*.*.49176	30648
MARIA GABRIELLY GOUVEIA ANDRADE DA SILVA	*.*.48185	30649
RONALDO PIMENTEL MALHEIROS	*.*.04168	30650
PATRICIA CARDOSO ROSA	*.*.70110	30651
AUREA MOREIRA DOS PASSOS SANTOS	*.*.48164	30652
LUCAS DE PAULA SALES	*.*.50100	30653
MAGDA DANIELLE MARTINS DO NASCIMENTO	*.*.82123	30654
NATALIA PEREIRA DE OLIVEIRA	*.*.39110	30655
LIONICE MACHADO CAVALCANTE	*.*.52149	30656
DANIEL BUENO DA SILVA	*.*.81145	30657
HELENA OLIVEIRA DOS SANTOS	*.*.79304	30658
LEILA CARLOS DA SILVA	*.*.38168	30659
DEBORA PINHEIRO MAGALHAES DE OLIVEIRA	*.*.04120	30660
WESLLAINY APARECIDA DE OLIVEIRA ROCHA	*.*.80145	30661
DIEGO ALESSANDRO SILVA	*.*.58110	30662
JUAN ANDRADE SOARES	*.*.91192	30663
THAYS CESAR RODRIGUES GALVAO	*.*.52123	30664

ANA KEILA MARTINS DE MATOS	*.*.17164	30665
MICHELLE GOMES DE ARAUJO	*.*.45157	30666
KARINA LIMA ARAUJO	*.*.87171	30668
FRANCISCA PEREIRA DOS SANTOS	*.*.26120	30669
NARRARA FANY MARTINS DE JESUS	*.*.82180	30670
MARIA OLIVEIRA DE MACEDO	*.*.73334	30671
LUCIVANIA LIMA SILVA	*.*.75207	30672
SONIA ALVES DE SOUZA	*.*.21172	30673
KAROLAINE FERNANDES COATA	*.*.94100	30674
JOSIANE MACHADO DOS SANTOS	*.*.92160	30676
ANDRESSA MENDES DE SOUSA	*.*.27290	30677
FABIO MACIEL DA SILVA	*.*.80234	30678
ALINE SILVA CARVALHO	*.*.60220	30680
LUCY CARDOSO DOS PASSOS	*.*.54181	30682
SARA SANDY MOREIRA COSTA	*.*.25140	30683
LORRANNY ALVES BARBOSA	*.*.54193	30684
ROBSON PEREIRA DA SILVA	*.*.40184	30685
FRANCILENE FERREIRA DE PAULA DIAS	*.*.90176	30686
SANDRA APARECIDA DA SILVA	*.*.26153	30687
JOSE EDUARDO FERREIRA CAMARGOS JUNIOR	*.*.33168	30688
CASSANDRA STEFANNY DA SILVA	*.*.67183	30689
JANAINE PEREIRA DOS SANTOS	*.*.62191	30690
CRISTIANE CESAR DOS SANTOS	*.*.52115	30691
REGINA MELO BEZERRA	*.*.24134	30692
ROSANE BRAGA DA SILVA	*.*.40328	30694
ERICA BARROS XAVIER	*.*.54300	30695
JOAO MADALENO DOS SANTOS	*.*.74272	30696
ISMAEL CARDOSO DA CRUZ	*.*.92187	30697
EDUARDA RAFAELA ALVES DA SILVA	*.*.53406	30698
ZIFIRINA SOUSA SILVA	*.*.60349	30699
NASON BARBOSA DA SILVA	*.*.64841	30700
LUCINEIDE SOARES LIMA	*.*.17104	30701
JENIFER DOS SANTOS FERREIRA E SILVA	*.*.86154	30702
VIRGINIA LOPES ESTEVES	*.*.84670	30703
ARIELY RAIANY DA SILVA	*.*.31109	30704
LAUDELINA MARIA DE JESUS	*.*.25104	30705

MARCOS FAGUNDES DA SILVA JUNIOR	*.*.18129	30706
MARCELENA ANANIAS DA SILVA	*.*.03215	30707
JOYCE CAETANO DE ANDRADE	*.*.42176	30708
SANDRA CRISOSTOMO FARIAS	*.*.73104	30709
IANAELLE SOUSA SILVA	*.*.81116	30710
LESLI FABIANA GOMES DOS SANTOS	*.*.27120	30711
MANOEL JURACI MORAIS DA SILVA	*.*.32153	30712
RUTHINEIA RODRIGUES REIS	*.*.03879	30713
LILIAN PIRES ALVES	*.*.71191	30714
ANNA JULIA BARBOSA DOS SANTOS	*.*.37211	30715
AMANDA DA SILVA PIMENTEL	*.*.31203	30716
YASMIN FERNANDES ALVES DA SILVA	*.*.85140	30717
IZANNA TRICIA DE FREITAS ATAIDE	*.*.14109	30718
BARBARA JORDANNA CAETANO LEAL	*.*.66150	30719
SANDRA GUIMARAES LIMA	*.*.88115	30720
VAGNER DOS SANTOS OLIVEIRA	*.*.41982	30721
CRISTIANE DE ALMEIDA R RIBEIRO	*.*.14172	30722
CLEUSA DOS SANTOS OLIVEIRA	*.*.70959	30723
DAIANE FRANCO DE CARVALHO	*.*.52124	30724
LETICIA FERREIRA MENDONAA	*.*.34115	30725
JESSIKA DA SILVA CARDOSO	*.*.69198	30727
NATALIA DA COSTA MIGUEL	*.*.31170	30728
CLEINE APARECIDA VIEIRA SOUZA	*.*.18168	30729
RAYANE ALVES MARQUES FERREIRA	*.*.42489	30730
RICHARD SULLIVAN CHAGAS	*.*.10104	30731
JORIVER DOS SANTOS LEAO	*.*.05168	30732
ONIDIA MARIA DE JESUS	*.*.37191	30733
LEANDRA CORDEIRO PAULISTA TELES	*.*.55150	30734
RAFAELA DE SOUSA SILVA	*.*.29237	30735
NILVANIA CADETE BENTO	*.*.06126	30736
JOSIANE PEREIRA MENDES	*.*.27102	30737
DAIANE DA SILVA GUAJAJARA	*.*.08155	30738
VILMA ROSA DA SILVA SANTOS	*.*.36105	30739
PAULO CESAR GOMES	*.*.76187	30740
MARIA ZULEIDE FERREIRA DE PAULA	*.*.93287	30741
DAIANE CRISTINA ALVES DA SILVA	*.*.56173	30742

ANDRESSA ALMEIDA DE SOUSA	*.06103	30743
FRANCISCO SANTOS DE DEUS	*.84315	30744
STEFFANY SILVA DE PAULA	*.55181	30745
ALEX NOGUEIRA VEIGA	*.06116	30746
GERMANO FERREIRA DAMASCENO NETO	*.50540	30747
ENI CRISTINA DE ANDRADE	*.46153	30748
MARIA LUCIA GOMES DOS SANTOS	*.99406	30749
MIRIAN ALVES VAZ	*.32172	30750
CLAUDIENE NUNES PEREIRA	*.34177	30751
GLEICIANE RIBEIRO DOS SANTOS	*.64211	30752
ALLANYS KAMILLE SOUSA SANTOS	*.25140	30753
MARIA LUCIA DOS SANTOS LIMA	*.29168	30754
LUDMILLA PEREIRA DE CASTRO	*.65163	30755
WELTON RENAN PINHEIRO MARCELINO	*.88267	30756
VALERIA GONAALVES CAMILO	*.64151	30757
MARIA RITA DOS SANTOS	*.30153	30759
LUCIANA GOMES OLIVEIRA	*.95189	30761
ANA CATARINA QUEIROZ E BORGES PEREIRA DE FARIA	*.68208	30762
DJANE SOUZA ALENCAR	*.86471	30763
RAISSA LORRANE MENDES DA CRUZ	*.47122	30764
DANIEL RODRIGUES DE JESUS	*.41109	30765
LUCIANO DE OLIVEIRA RODRIGUES	*.01140	30766
SUZANICE RODRIGUES PEREIRA	*.58302	30767
KELLY RIWLLY BRANDAO SILVA	*.41113	30768
DAIANE MARIA SOARES	*.29131	30769
ELIZETE SILVA PEREIRA	*.64329	30770
MARIA DA AJUDA SANTOS DE SOUSA	*.76104	30771
RAQUEL LIMA DE VASCONCELOS	*.21183	30772
RAQUEL BARBOSA DE MELO	*.28493	30773
ADENIS DIAS MORAIS	*.45149	30774
DEUSANIR NUNES DA SILVA	*.23220	30775
SAMUEL BISPO DE SOUZA	*.05190	30776
THAYNARA MARIA CAMILO	*.70117	30777
PEDRINA PEREIRA MOTA	*.47100	30778
ROSIELLE DA SILVA SOUSA	*.55310	30779
WELLINGTON RUAN PINHEIRO MARCELINO	*.81229	30780

ROSILANIE FARIAS DIAMANTINO ABREU	*.*.20100	30781
CHAENY FERREIRA SANTOS	*.*.03162	30782
ROSANA BARBARA DE SOUZA ARAUJO	*.*.17172	30783
ADRIELLY SERAFIM DOS SANTOS	*.*.09112	30784
MARIA NILZA CAETANO DA SILVA	*.*.34109	30785
DEBORA CRISTINA FERREIRA IVO	*.*.71159	30786
DAIANA ALVES	*.*.94680	30787
MARIA ALINE GONAALVES DE LIMA	*.*.03118	30789
DELCIELLE DE OLIVEIRA NASCIMENTO	*.*.52130	30791
MARCIO PEREIRA DOS SANTOS	*.*.88585	30792
ISABEL OLIVEIRA DE SOUZA	*.*.37134	30793
VANIA SIQUEIRA SILVA	*.*.20210	30794
CARLA BEATRIZDELMONDES MARTINS	*.*.91399	30795
MARIANA MAMEDES DA FE CUNHA	*.*.50163	30796
ANA PAULA ALMEIDA DE OLIVEIRA	*.*.85166	30797
JOSAYNE ESTEVAO DOS SANTOS	*.*.65180	30798
MYLENNNA RIBEIRO DE MATOS	*.*.64113	30799
MIRIAN INACIO DE SOUZA	*.*.98150	30800
POLIANE CAETANO FERREIRA DA COSTA	*.*.07103	30802
CARLA KESIA ARAUJO VIEIRA	*.*.29311	30803
CAMILA DE SOUSA GOMES	*.*.05108	30804
LUCIA MARIA DO NASCIMENTO	*.*.07111	30805
SILVANIA PEREIRA DA SILVA	*.*.14168	30807
DAYANA CRISTINA DE CARVALHO	*.*.61100	30808
ELINA DO NASCIMENTO	*.*.44115	30809
ANA CAROLINE FERREIRA DA SILVA	*.*.35113	30810
ANDRESSA COSTA DE ARAUJO	*.*.36104	30856
FLAVIA DE SOUSA LIMA	*.*.15390	30857
JOAO PAULO FERREIRA RIBEIRO	*.*.12129	30858
FLAVIA VITORIA OLIVEIRA COSTA	*.*.21116	30859
HELENIDES GOMES MARTINS	*.*.38134	30860
PEDRO MENDES DA SILVA	*.*.79215	30861
ANA PAULA ROSA LEAL	*.*.68153	30862
GRACIELE ALVES DA SILVA	*.*.91122	30863
JOANA DARKE MORAIS SILVA	*.*.89422	30864
LUCIENE TELES CARDOSO	*.*.11110	30865

LUIZ HENRIQUE DIAS CAMARGO	*.48120	30866
CATIA DA SILVA SANTOS	*.85191	30867
RICARDO FERREIRA DE SOUZA	*.94100	30868
SILVIO BRANQUINHO DE DEUS	*.70159	30869
SUEDNER PAULO CAMILO	*.72115	30870
DHIEIME DOS SANTOS DANTAS	*.94126	30871
NATALINA GONCALVES DOURADO	*.27191	30872
ROSA ALVES DE LIMA	*.80130	30873
LINDINALVA PINHEIRO FERREIRA	*.22584	30874
TATIELA SILVA ROCHA	*.09115	30875
LUZMAYA DEBORA DE SOUZA	*.55176	30876
ANA LYDIA DE SOUZA LOPES	*.92124	30877
NATHALIA NUNES NASSERALA	*.11215	30878
GISLENE MARIA DE ALMEIDA	*.69128	30879
IZABELA FERREIRA DE SOUZA	*.32102	30880
NILVAIR LEANDRO FERREIRA	*.22191	30881
BRUNA CRISTINA DA CRUZ CARVALHO	*.12190	30884
MARIA CARIONELIA BASTOS DA SILVA	*.47549	30885
CAMILA GONAALVES PINTO	*.98106	30886
RAYANE DIAS ALVES	*.41169	30887
VALDIRENE AGOSTINHA BORGES	*.50159	30889
SUZANA FERREIRA SANTOS	*.57196	30890
RAILSON DE FRANAA FEITOSA	*.38234	30895
MEIGUIANE DE OLIVEIRA NETO	*.64108	30896
KATIA MARIA DE MELO AGUIAR	*.34283	30897
LUCINEIDE FERREIRA SILVA	*.50187	30898
DENIZE DA CRUZ PEREIRA	*.38108	30899
CELSO CARLOS FERREIRA	*.17172	30900
CRISTIANE GOMES DA SILVA	*.36107	30901
MARIA MADALENA BATISTA	*.99120	30922
JURACI TORRES DA SILVA	*.11337	30923
JANAINA PEREIRA DA SILVA	*.05364	30924
MARIA ABADIA GUIMARAES DE SOUZA	*.72634	30925
FRANCIELLY RODRIGUES DA SILVA	*.73307	30926
KELLY CRISTINA SALOMAO PINHEIRO	*.48143	30929
LEIDIANE DA SILVA COSTA	*.95289	30932

SONIA ALVES DE LIMA	*.01103	30933
URES RIBEIRO DOS SANTOS SILVA	*.70197	30934
HELENA MENDES FONSECA	*.77139	30935
IEDA BARBOSA DE LIMA	*.29104	30937
TAINARA DE JESUS DOURADO BARROS	*.47183	30938
THALES JUNIO SILVA DE JESUS	*.74134	30939
MARIA DA PAIXAO MIGUEL SILVA	*.36156	30940
TIAGO CAMPOS DE AZEVEDO	*.03134	30941
VALDENICE LUIZ SUAID	*.20134	30942
THAYNE ESTEVAM GUIMARAES	*.85100	30943
ISAQUE TELES PAIXAO	*.99159	30944
LETICIA FERREIRA ALVES	*.07101	30945
SIMONE RIBEIRO COSTA PIRES SILVA	*.34191	30946
CRISTIANE PEREIRA RODRIGUES COSTA	*.64115	30947
EDILBERTO DA COSTA SANTOS	*.00110	30948
MARIA LUCIA PEREIRA DA SILVA BARBACENA	*.74120	30949
MARIA GENECI MENDES DA SILVA	*.25104	30950
ROSILENE LIMA ROCHA	*.76204	30951
REILANE PEREIRA DOS SANTOS CAVALCANTE	*.18146	30952
JULIANA PIRES MARTINS	*.29190	30953
ALECSIA CAMARGO DIGUES	*.17100	30955
ANALIA GONCALVES DA SILVA	*.31168	30956
ELENILDA DE OLIVEIRA NASCIMENTO	*.43149	30957
MAYANNE SOUSA CRUZ	*.07116	30958
LOURIELMA PEREIRA DOS SANTOS	*.88300	30959
JOAO ALVES COSTA	*.23172	30960
IVANILDO FERREIRA DE LIMA	*.93115	30961
MONICA DA SILVA SOUSA BARROS	*.63317	30962
JULIANA RODRIGUES DE SOUZA	*.30164	30963
MARIA JOSEFINA BELLO ROSAS	*.87236	30964
ELEXANDRE DOMINGUES FERREIRA	*.15175	30965
FRANCIELY GOMES DE LIMA OLIVEIRA	*.76148	30967
ANA MARIA CRETO ALVES	*.05153	30968
BRUNA LUZIA VIEIRA DE ALMEIDA	*.46291	30969
ANA PAULA MEDEIROS DA COSTA	*.19110	30970
AUGUSTO MATHEUS GOMES DE OLIVEIRA	*.14130	30971

CAROLAINE SILVA DOS SANTOS	*.*.38399	30972
PAULO VICTOR DA SILVA ALVIM	*.*.11150	30973
KRYSTHEN DIAS DE OLIVEIRA LOPES	*.*.56100	30974
ALEFHY HENRIQUE VELOSO GAMA	*.*.20147	30975
FRANCISCA SILVA FERREIRA	*.*.72287	30976
DANIEL PEREIRA NUNES	*.*.61127	30977
GABRIEL CAMARGO DE OLIVEIRA	*.*.12196	30978
DAVI RIBEIRO DE SOUSA	*.*.06131	30979
SANDY MONTEIRO MARIA ARAUJO	*.*.17123	30980
THAIS ALVES DE SOUZA	*.*.40131	30981
ERICA GUIMARAES DE SA	*.*.04168	30983
ITALO MATHEUS GUIMARAES SILVA	*.*.83207	30984
JOSE HENRIQUE OLIVEIRA SANTOS	*.*.61180	30985
JOSE MARIA LOPES	*.*.17304	30986
ROSSALVO ALVES DE OLIVEIRA BATISTA	*.*.98141	30987
GABRIELA	*.*.48110	30988
ANGELA CRISTINA FERREIRA DE SOUSA	*.*.73193	30989
AMANDA TORQUATRO RODRIGUES	*.*.04120	30990
NURYA NADIELLE TELES ALVES DE JESUS	*.*.81106	30991
HOLGA EGLE JACINTO	*.*.98180	30992
FABIO JUNIOR DE SOUZA	*.*.26127	30993
LILIANE NUNES RODRIGUES	*.*.94362	30994
MARIA APARECIDA RODRIGUES DA SILVA	*.*.52220	30995
IVANA RIBEIRO DE LIMA E SILVA	*.*.43200	31014
JANAINA DA SILVA OLIVEIRA	*.*.99100	31015
JAEL FREIRE ISIDORIO DIAS	*.*.58272	31016
AMANDA FERREIRA LIMA	*.*.67855	31017
PEDRO HENRIQUE MOURA DA SILVA	*.*.04150	31018
KASSIA KARINE DA LUZ	*.*.22319	31019
LEOMAR FRANCISCO PINTO	*.*.16120	31021
LUDMILA FARIA LIMA	*.*.03142	31022
ADEMIRO AMARAL SILVA	*.*.90197	31023
MARIA EUNICE ROSA DA SILVA	*.*.68178	31039
NATHALIA DA CONCEIAAO MOURA	*.*.19305	31040
GEOVANA PAULA MARTINS	*.*.11100	31041
WANDERSON	*.*.27130	31042

ALECSANDER CAMARGO DIGUES	*.29111	31043
IVANA DIAS DE SOUSA	*.88120	31046
GABRIELLY MOREIRA DOS SANTOS	*.12148	31047
THAYLLA RODRIGUES DE JESUS	*.71199	31048
KESSY JOHNS CONCEICAO DOS REIS	*.96156	31049
SONEIR ROSA SEGURADO	*.03104	31050
VIVIANE NEVES BARBOSA	*.44191	31054
TAYNARA GOMES DA SILVA DE SOUSA	*.75113	31057
MARIA JACILENE RODRIGUES DA SILVA FERREIRA	*.70104	31066
KAROLINE DE JESUS LOPES DA SILVA	*.61200	31067
FRANCISCA GARDENIA DO NASCIMENTO	*.34108	31068
DEUZENIRA LIMA DOS SANTOS	*.51115	31069
SARAH WENDY RAMOS SIQUEIRA	*.21307	31070
CLAUDIANA LORRANE NOGUEIRA CARREIRO	*.59350	31072
ANA CRISTINA ESTRELA DIAS	*.14741	31073
MARYNA SANTOS TAVARES	*.48177	31074
LUIS FILIPE AIRES OLIVEIRA	*.04166	31075
PEDRO HENRIQUE SILVA SOARES	*.83102	31076
DELSON SOUZA DO NASCIMENTO	*.53104	31077
LIVIA VARGAS DE OLIVEIRA	*.06180	31078
MARINALVA GUEDES DA ROCHA	*.13180	31079
ISABELLA NASCIMENTO PORTILHO	*.64152	31080
DENICIA MOREIRA DOS SANTOS	*.52191	31081
ERICK PIRES DA SILVA	*.11188	31082
MARLY FERREIA DA SILVA	*.35172	31083
JOAO PAULO XAVIER BATISTA	*.67144	31084
PAULO HENRIQUE PORTO PINHEIRO	*.11122	31085
LUCINETE GALDINO DOS SANTOS	*.20343	31086
IDEVALDA FERREIRA FELIPE DE LIMA	*.77191	31087
ANDRESSA CANDIDA DA SILVA CAMILO	*.05160	31088
ALESSANDRA ROQUE DE OLIVEIRA	*.50182	31089
JOSE ADAUTO DE LIRA SANTOS	*.33418	31090
MARIA DE JESUS ROCHA DA SILVA	*.72120	31091
LUCAS TEODORO DO NASCIMENTO	*.98140	31092
SANDRA OLIVEIRA DA SILVA	*.98168	31093
HELIANA MARIA DE SOUZA	*.45330	31094

KELLY CRISTINY MOTA DA SILVA	*.*.74122	31095
LUCAS WALKER RIBEIRO DOS SANTOS	*.*.34131	31096
MARIA JULIANA DE OLIVEIRA BATISTA	*.*.72120	31097
WESLINE PEREIRA MIRANDA	*.*.78270	31098
JOHNATHAN	*.*.20184	31099
OSCAR VERGILIO CARNEIRO	*.*.75100	31100
ADEILCE RODRIGUES SOUZA PAVAO	*.*.57357	31101
GERICA SAMARA CARLOS DE MELO	*.*.96168	31102
LUCILEIDE DA CONCEIAAO MOURA	*.*.05360	31103
EMERSON FERREIRA RODRIGUES	*.*.69104	31105
JOCENILDA COSTA SANTOS	*.*.43500	31106
DANIELA DE CARVALHO SILVA	*.*.22892	31107
DJENNEFER NEVES MACHADO	*.*.90130	31108
VANESSA DA SILVA MOREIRA	*.*.33100	31109
GEOVANNA FRANCIELLY SANTOS CARVALHO	*.*.70131	31113
ZILMA FERREIRA DA SILVA	*.*.38149	31120
GABRIEL OLIMPIO OLIVEIRA	*.*.52107	31122
MATHEUS NASCIMENTO PEIXOTO	*.*.04130	31123
MAGNA DE SOUSA SILVA	*.*.08225	31124
DENER CARLOS FERREIRA DE QUEIROZ	*.*.64156	31125
MARLUCIA FERREIRA DA SILVA	*.*.25215	31127
JANAINA MUNIZ ROCHA	*.*.44290	31128
ERIKA LUANA SOUSA DOS SANTOS	*.*.01159	31129
MATEUS SANTOS JUVENCIO	*.*.71508	31131
CONCEBIDA PEREIRA DAMACENA	*.*.88104	31132
MARIA DO CARMO DE JESUS	*.*.30115	31133
ADRIELLE ALBINA DA SILVA GONCALVES	*.*.84104	31134
JAQUELINE FERREIRA ALVES	*.*.17156	31135
KEILLA CRISTINA SANTANA	*.*.88191	31136
DOMINGOS PEREIRA DA RESSURREICAO	*.*.58134	31137
MAYCON WENDERSON MACHADO	*.*.64189	31138
LEONARDO RIBEIRO DOS SANTOS	*.*.01162	31139
LUCAS DE OLIVEIRA DIAS	*.*.52116	31140
AMANDA DOS REIS SA	*.*.28307	31141
VERA LUCIA BARBOSA	*.*.05149	31142
VALTEIR AGUIAR DA SILVA	*.*.05102	31143

NATANAEL DA SILVA NETO	*.*.64145	31144
CREUSA DIAS RIBEIRO	*.*.54115	31145
MARIA LUCIA DOS SANTOS VIEIRA DA SILVA	*.*.34449	31146
PATRINNE PEREIRA DE ANDRADE SANTOS	*.*.26103	31147
MARIA JULIA SANTOS FURTADO	*.*.89134	31148
MISSILENE NASCIMENTO BEZERRA	*.*.41168	31149
BRUNA CAVALHEIRO CUNHA	*.*.38346	31150
FRANCIELLE DA SILVA PIRES	*.*.05155	31151
PATRICIA ARAUJO OLIVEIRA	*.*.27313	31152
FRANCIELE SILVA PEREIRA	*.*.31163	31153
CIRLEIA ROCHA OLIVEIRA CANDINE	*.*.40164	31154
NILMA RODRIGUES ROZA	*.*.55111	31156
GILMA JOSE DE OLIVEIRA SANTOS	*.*.68104	31157
ROSANGELA FERREIRA CARDOSO	*.*.85149	31158
GABRIELA LIMA DE ALMEIDA	*.*.33174	31159
JORGE FERNANDO ANTUNES SILVA	*.*.76487	31160
LIDIANE	*.*.66179	31161
CAREN CAVATI SOARES DA SILVA	*.*.32173	31162
MARIA DA SILVA RODRIGUES	*.*.46115	31163
JESSIKA CRYSTINA SILVA VENANCIO	*.*.00127	31164
ADRIANA DIVINA RODRIGUES ALVES	*.*.07173	31165
GILBERTO BELEM DE ALMEIDA	*.*.94113	31166
ELOIZA DE FATIMA BRUNO	*.*.92100	31167
ANA LUCIA ROCHA SANTOS	*.*.66182	31168
POLYANA SANTAREM DE SOUZA MILHOMENS	*.*.57577	31169
GLEICE KELEN GOMES DE SOUSA	*.*.68131	31170
SARAH MONTEIRO DE OLIVEIRA	*.*.79162	31171
JOYCE BATISTA SOUZA	*.*.94101	31172
KELLY RAYANNE DA ROCHA BRANDAO	*.*.17545	31173
ALCI LOPES NOGUEIRA JUNIOR	*.*.21129	31174
KELLEN RODRIGUES	*.*.21161	31175
CAMILA DE SOUZA CRUZ	*.*.43204	31176
KEILA RIBEIRO BARBOSA	*.*.66117	31177
LEONICIA DOS SANTOS CARLOS	*.*.73134	31178
DIOMAR COELHO NEVES	*.*.49149	31179
MICHELLE ARAUJO BONFIM	*.*.65136	31180

JOAO PEDRO DA SILVA SOUSA	*.*.32149	31181
LUCILANA PEREIRA DOS SANTOS	*.*.37264	31182
ELIANE ALVES DE JESUS	*.*.24153	31183
MARIA DOS PRAZERES DE CARVALHO	*.*.34488	31184
DANIELE BERNARDO DE SOUZA	*.*.66147	31185
BRUNA MARTINS DA SILVA	*.*.86136	31186
KELEN LAIS PEREIRA NUNES	*.*.08159	31187
PAOLA ARLINDA PINHEIRO ALHADEF	*.*.45205	31188
DENILZA APARECIDA DA CUNHA	*.*.90120	31189
MIGUEL DE CARVALHO SILVA	*.*.38176	31190
WANDES ROSA TEIXEIRA	*.*.77160	31191
CELIO LIMA DA AILVA	*.*.91334	31192
JAQUELINE ALVES DE SOUZA	*.*.56380	31193
SIMONE DIVINA MACHADO	*.*.15190	31194
DEBORAH PARREIRA SALES	*.*.65168	31195
CAMILA DE FREITAS SILVA	*.*.04182	31196
ADRIANE DE SOUZA ARAUJO	*.*.49172	31198
ERIVELTON FRANCISCO DOS ANJOS SANTOS	*.*.22589	31199
DIVINO CARLOS DE ASSIS	*.*.93172	31200
GLAUCIA JOSE DE LIMA MARCIANO	*.*.38113	31201
FRANCIMAR SILVA BEZERRA	*.*.52357	31202
ANA FLAVIA PEREIRA GONAALVES	*.*.66112	31203
LIVIA LORRANY LIMA BARRETO	*.*.86332	31204
PAMELA THAIS MONTEIRO MADEIRO	*.*.70200	31205
RAQUEL RODRIGUES DA SILVA E SILVA	*.*.34224	31230
MANOEL BRITO DA SILVA	*.*.11168	31231
MARCELO SOUZA MORAES JUNIOR	*.*.31175	31232
ROSA MARIA OVIDIO DE ALMEIDA	*.*.12115	31233
THAYS DA SILVA ARAUJO	*.*.28177	31234
ERICA PAULA DE JESUS BORGES	*.*.62126	31236
JENIFER MOURA DA SILVA	*.*.22343	31237
SUSY ANNY DIAS DE OLIVEIRA	*.*.89159	31238
ROSANGELA TOMAZ DIAS	*.*.24187	31239
SAMARA ARAUJO DO NASCIMENTO	*.*.27599	31240
ANA CAROLINA LEITE LOUREDO REGO	*.*.25373	31241
EMANUELLE CRISTINY ROCHA SILVA	*.*.67198	31242

ATHOS FABRICIO DOS SANTOS PRADO FERREIRA E SILVA	*.*.06182	31243
RAYSSA BRAGA DE JESUS DOS SANTOS	*.*.52168	31245
LEIDAIANE FELIX DA SILVA SOUSA	*.*.92133	31246
PAULIANE ALVES BATISTA	*.*.56109	31247
KELEN MESQUITA DE CARVALHO	*.*.21130	31248
APARECIDA GOMES PEREIRA	*.*.24149	31249
LORENNA MARTINS DOS SANTOS	*.*.65154	31250
CLAUDIA ROBERTA NASCIMENTO	*.*.74104	31251
NEIDE LUCIA DE OLIVEIRA	*.*.92187	31252
MIRIAM ALVES DE OLIVEIRA	*.*.52153	31253
VANESSA ANDRADE DE SOUZA	*.*.74103	31254
SIMONE MORAIS DA COSTA ALMEIDA	*.*.21329	31255
CLEONICE SOUZA MOURA	*.*.41149	31256
EDILEUSA SOUSA COSTA	*.*.31204	31257
JOYCILENE RODRIGUES DE JESUS	*.*.46198	31259
EMILLY CRISTINE ALVES DOS SANTOS	*.*.92112	31260
ERIKA LEANDRA DE LIMA	*.*.22563	31261
ROZEANE LEANDRA DA SILVA	*.*.21522	31262
DANILO FERREIRA DA SILVA	*.*.21181	31263
DOMINGOS ALVES DOS SANTOS CRUS	*.*.82398	31264
MARA NUBIA DIONISIO	*.*.81153	31265
ANA PAULA SPACACHERE	*.*.21168	31266
MARIANA DE SOUSA PEREIRA	*.*.83310	31267
ELAINE AGUIAR SILVA	*.*.87104	31268
JANE PEREIRA DOS SANTOS	*.*.99149	31269
HELENA NUNES DO CRUZ	*.*.86168	31270
EDINALVA FERREIRA RODRIGUES	*.*.94130	31271
TAIANNY TAMARA ALVES	*.*.25115	31272
LUANA PATRICIA DE PAULA COSTA ALVES	*.*.08170	31273
CAMILA BRAUNAS DE OLIVEIRA	*.*.48191	31274
VITORIA RAQUEL CORREA FRAZAO	*.*.59309	31275
ERIKA RODRIGUES DE SOUSA	*.*.79116	31278
ISRAEL ALVES LIMA	*.*.65115	31279
HELENA NATALINA BARBOSA	*.*.43191	31280
WELLEM ALEXSANDRA DE SOUSA ALVES	*.*.58237	31281
HERICA CRISTINA DOS SANTOS	*.*.24106	31282

LUZAIDE PEREIRA ALVES	*.65172	31283
GUSTAVO PINHEIRO VIRISSIMO	*.06129	31285
ADRIANO CESAR ALVES DA SILVA	*.87187	31286
JAKELLINE DE MELO ZOCOLI CASTRO	*.05104	31287
SILVANA GONZAGA DE JESUS	*.47504	31288
CAMILA DE MELO ALMEIDA	*.72144	31289
SIMONE DE JESUS NEVES	*.49194	31290
DELL CARITHA MELANIE MARQUES DA COSTA	*.12178	31291
AMARILDO ARRUDA DE JESUS	*.83272	31292
LUZIENE PINTO FURTADO	*.99357	31293
VICTOR GASPAR ALVES RAMOS	*.30128	31294
TATIANE PENA GOMES	*.42166	31295
LEONARDO RODRIGUES DE SOUZA	*.58181	31296
SIMONE DE ALMEIDA SILVA	*.73145	31297
JANAINA SILVA NASCIMENTO DUARTE	*.94144	31298
JULIO CESAR SILVA NASCIMENTO	*.03194	31299
GEOVANNA GREGORIO BARBOSA DE SOUSA	*.59129	31300
SAMARIA RODRIGUES DE SOUZA	*.35171	31301
JHONES ALVES DO NASCIMENTO	*.06174	31302
ADRIANE ALMEIDA SANTOS	*.25250	31303
BELCINA CRUZ CARVALHO DE OLIVEIRA	*.07181	31304
RINALDO HENRIQUE ALVES RAMOS	*.14186	31305
IVANI MARIA DAS NEVES	*.94191	31306
BERNARDO SILVA SANTOS	*.52528	31307
WELLYNGTON JUSTINO DA SILVA	*.31162	31308
ROSILENE DANTAS DE ARAUJO	*.05204	31309
EMILLY YNIALIDE RODRIGUES DE LIMA	*.55196	31310
GEOVANA BEATRIZ SANTOS DE ALBUQUERQUE	*.86126	31311
DEBORA DE OLIVEIRA BRITO	*.08249	31312
GLEUCE KELLY DIVINA MORAES	*.88107	31313
LUZIA FARIA SODRE DOS SANTOS	*.83191	31314
FERNANDA NAZARE PEREIRA DA SILVA	*.99229	31315
RONICLELTON DA CRUZ GOMES	*.45172	31316
THAIS DE JESUS DA SILVA	*.67109	31317
MANOEL GOMES DA SILVA BEZERRA	*.55200	31318
MARCOS PAULO DOS REIS COSTA	*.05160	31319

MARIA APARECIDA SOUSA SILVA	*.75172	31320
SIMONE LOPES DA SILVA	*.68186	31322
EDUARDO FERREIRA DOS SANTOS	*.04258	31323
MARIA FRANCISCA DE SOUSA CARVALHO	*.61370	31325
WASHINGTON CLAUDINO COUTINHO	*.59134	31326
ABDIEL CORDEIRO BORGES	*.87105	31327
THAIS CLEMENTE DE BRITO	*.56135	31328
BARBARA MARQUES DA SILVA	*.75180	31329
WILMA	*.68150	31330
CAUA BRENNO ALVES FERREIRA	*.11107	31331
LUIZ HENRIQUE CAVALCANTI LIMA	*.51457	31333
PAULO SERGIO FERREIRA	*.38304	31334
MARIA DE OLIVEIRA BATISTA	*.35453	31335
LAINA SOUZA DOS SANTOS	*.29500	31336
SILNEIA LINHARES	*.08132	31337
MARCELLA VAZ MENDES	*.09161	31338
LUCIRLEY DA SILVA OLIVEIRA DA MATA	*.15191	31340
RODRIGO TADEU VIEIRA	*.81842	31341
TAMIRES RODRIGUES SILVA	*.92123	31342
INGRID KELLY LOPES MARQUES	*.18179	31343
NATIELE LIMA DE SALES	*.48190	31344
BRUNNA GOMES SAMPAIO	*.17117	31345
LUCAS RAFAEL OLIVEIRA DE JESUS	*.73106	31346
LUIS CARLOS GOMES DA SILVA	*.87287	31347
ROSANGELA BRAGA DE JESUS	*.20125	31348
ISABELLA DE SOUZA OLIVEIRA	*.97117	31349
BRUNO MARIA RIBEIRO DOS SANTOS	*.53101	31350
MILENA AMORIM BEZERRA	*.43375	31351
TAINARA NEVES SODRE	*.39110	31352
GEIZA SOARES PIMENTEL	*.95106	31353
EDIVANA DE ARAUJO SOUSA	*.18118	31354
LORENA FELIPE MARTINS DE OLIVEIRA	*.87104	31355
MAURINETE DA SILVA ROMAO	*.19170	31356
MARIA JOSE OLIVEIRA	*.04168	31357
JOYCE ALVES DA SILVA	*.16100	31358
JHENES PEREIRA DO NASCIMENTO RIBEIRO	*.30287	31359

DILMA DE FATIMA SILVA DAVI	*.*.22152	31361
JUSSARA OLIVEIRA DA SILVA	*.*.12125	31362
RENATO JOSE DE LIMA	*.*.96144	31363
JAYNE SILVA MIRANDA	*.*.01177	31364
CAMILA CRISPIM CARVALHO DA SILVA	*.*.76138	31365
VANESSA FRANCILENE DE AMARANTE NEVES DA SILVA	*.*.99300	31366
TANIA MARIA FREIRE FERREIRA	*.*.04100	31367
DOUGLAS AGUIAR LUZ	*.*.16142	31368
GISELE NUNES DE SOUSA	*.*.18318	31369
HELOISA RAQUEL MOURA DE NASCIMENTO PEREIRA	*.*.61184	31370
JACKELINE SOUSA ARAUJO	*.*.02103	31371
GLACELE GOMES ALVES CAMPOS	*.*.87106	31372
ISMAEL JOSE ASNANDES JUNIOR	*.*.45676	31373
GABRIELA ADORNO RODRIGUES	*.*.61168	31374
DANIELA FERREIRA GONCALVES CAMPOS	*.*.65155	31375
JOELMA SANTOS DE ALECRIM	*.*.42500	31376
LUCIENE RIBEIRO DE SOUZA	*.*.62153	31377
KEVELLYN RODRIGUES DOS SANTOS	*.*.77136	31378
LUCIANA DE PAULA E SILVA TEIXEIRA	*.*.01198	31379
JOICY BARDUINO DA SILVA	*.*.63180	31380
MAXSUELEN DE SOUZA SILVA	*.*.43160	31381
MARCELA SANTOS	*.*.11313	31382
WILMA SOUZA DIAMANTINO	*.*.76100	31383
MATEUS AUGUSTO DE OLIVEIRA	*.*.80143	31384
MARIA JOAQUINA DE LIMA	*.*.67134	31385
STEFANIA BATISTA DE OLIVEIRA	*.*.36125	31386
TYESSA LORRANY CRUZ MOREIRA	*.*.20188	31387
ANA RAQUEL DE SOUZA LIMA MATOS	*.*.51560	31388
MARIA DOS SANTOS SILVA	*.*.30249	31390
IARA GARCIA	*.*.29192	31391
JULIANA GARCIA	*.*.83107	31393
IZAURA RODRIGUES ALVES DOS SANTOS	*.*.83192	31394
IZABELA BRASILEIRO PASSOS	*.*.88107	31395
VANUSA JOSE DA SILVA	*.*.80100	31396
BRUNA BORGES DE SOUSA	*.*.15108	31397
TALITA MENDES GOMES	*.*.90197	31398

LUCIANA NAVES DA CUNHA VIEIRA	*.15134	31399
JURAUDE MARIA CAETANO DE SOUZA	*.87187	31400
DEBORA SANTOS LIMA	*.61105	31401
KAUANE PEREIRA DIONISIO	*.03254	31402
MARTA MARLENE DA SILVA	*.93168	31403
EVELYN CAROLINE TORRES LACERDA	*.44157	31405
LAYLA PAULA MECENAS DE CARVALHO	*.20103	31406
RUBENS RODRIGUES DOS SANTOS	*.23120	31407
ANDRIELE TAYLANE MUNIZ OLIVEIRA	*.37166	31408
EVA DIAS LIRA	*.78120	31409
DEYVISON LUCAS SILVA AGUIAR	*.92128	31410
THALITA FERREIRA BARROS	*.93125	31411
RAHIMARA SANDES MONTEIRO	*.62160	31412
MATHEUS FERNANDO SILVA OLIVEIRA	*.02169	31413
RENATA NERES LINS	*.29190	31414
ADAIANA MATIAS DE SOUZA	*.25124	31415
ALESSANDRA DE JESUS FERREIRA SOUSA	*.31143	31416
SIDIENE BATISTA MONTEIRO	*.65216	31417
MARLUCE JOSE CORREA	*.61730	31418
FABIOLA COTRIM SIQUEIRA	*.27109	31419
KIVYA FERREIRA LUSTOSA	*.95170	31420
TALYSSON FRANCISCO GOMES BARROS	*.01165	31421
NATALIA SILVA GONAALVES	*.36104	31422
VALQUIRIA ALVES DA SILVA	*.15115	31423
SIMONE PEREIRA DE SOUZA	*.90153	31424
ANDREZA DA SILVA NOGUEIRA	*.50160	31425
MARLENE DA SILVA ROMAO ALVES CAMPOS	*.51465	31427
MARIA DE LOURDES ALMEIDA CORTES	*.83191	31428
CLEONICE PEREIRA LACERDA	*.25504	31429
MARILENE FERREIRA LIMA	*.54184	31430
ALEX BARBOSA DE JESUS	*.79135	31433
NORMY MARIA COELHO	*.23146	31434
JOELMAR MARTINS DA SILVA	*.09172	31435
LUIZ SOARES BARBOSA DO CARMO	*.70149	31436
IRACTANIA LEITE AMORIM	*.62391	31437
BRENDA VASCONCELOS DE SOUSA BRASIL	*.77360	31438

DANIELE PEREIRA SALES	*.53506	31439
IRAILDE RODRIGUES DA SILVA	*.22174	31440
PALOMA DANIELLE DOS SANTOS	*.23164	31442
RAYANE CRYSTINE FERNANDES	*.81190	31443
ANA KAROLINA GOMES DA SILVA	*.90100	31444
JOAO PAULO MARTINS DA SILVA	*.26191	31445
RENATO VILAS BOAS DE OLIVEIRA	*.14538	31446
SONIMAR CUSTODIO PEREIRA	*.24158	31447
LARISSA GOMES DE OLIVEIRA SILVA	*.84150	31448
RAMYLLY CUNHA MACHADO	*.58165	31449
LARISSA RAYANE RODRIGUES FRANCA	*.76101	31450
JUVAN FERREIRA DOS SANTOS	*.59108	31451
REJANE COSTA FELIZARDO	*.15134	31452
VALMI ROSA DAMASCENO	*.83153	31454
JAKELINY MACHADO DA SILVA	*.46152	31456
MARIA DE JESUS DOS SANTOS MOREIRA	*.86336	31457
CAROLINA CRISTINA DE OLIVEIRA	*.71189	31458
CLAUDIO DA SILVA BORGES	*.43158	31459
DANIELA ALVES GUIMARAES	*.39160	31460
ANDREIA DE JESUS ARAUJO	*.34581	31461
MARIA DAS GRAAAS BATISTA	*.34172	31463
JOAO GABRIEL BRITO BERNARDES DE CASTRO	*.56121	31464
KIMBERLY OLIVEIRA DE SA	*.15127	31465
MARISE RODRIGUES DA SILVA	*.82220	31467
VALDELINA RODRIGUES DE OLIVEIRA	*.40144	31468
JOAO AUGUSTO BARATA COSTA	*.41291	31469
CLAUDIENIA SANTOS DE ALECRIM	*.59590	31470
FRANCISCA GONAALVES RAMALHO	*.20110	31471
RENATA ALVES BARBOSA ANDRADE	*.12180	31472
AURILENE DA SILVA SOUSA	*.15228	31473
CLELIANI COSTA LOPES	*.25188	31474
ANA PAULA FERREIRA DOS REIS	*.34139	31475
JENIFFER NAYARA DOS SANTOS	*.88109	31476
CAMILA BORGES BARBOSA	*.10100	31477
BEATRIZ SOARES SERRAO	*.54118	31478
ANSELMO CASTRO DA SILVA JUNIOR	*.68100	31479

JOELMA DE SOUZA COELHO	*.*.18110	31487
HALLINEE RYZIE DE SOUSA SANTOS	*.*.92187	31488
IRAHILDIA PARUMA YUBANERA	*.*.18112	31489
JOSIAS DE SOUZA BARBOSA	*.*.52100	31490
SEBASTIANA ARAUJO TAVARES	*.*.87187	31491
JAIANNE RODRIGUES PAZ DOS SANTOS	*.*.87544	31492
ALEXANDRE AMELIO DE SOUSA DONHA	*.*.59111	31493
JESSICA CARINE SANTOS DA SILVA	*.*.88528	31494
ROSABEL LOPES DOS SANTOS	*.*.71190	31495
FLAVIA KEROLAYNE LIMA VILHENA	*.*.79270	31496
LUCIENE RIBEIRO BATISTA	*.*.13153	31497
RENATA DE CASTRO E SILVA	*.*.37149	31498
CRISTIANE DA ROCHA FEITOZA	*.*.64152	31500
ADRIANNA SILVA	*.*.22386	31501
RODRIGO DE SOUSA ARAUJO	*.*.32309	31502
FERNANDA LEITE TEODORO	*.*.67133	31503
LORRAYNE DA SILVA ROCHA	*.*.90167	31504
LUDMILLA ALVES PEREIRA	*.*.56196	31505
NELMA DA CONCEIAAO SOUSA	*.*.00538	31506
WESLEY COSTA SILVA	*.*.87149	31507
JAKELINE SALVIANO GOMES	*.*.73157	31508
ADRIANA DIAS DE FARIAS	*.*.76167	31509
JENNIFER KELLY MACEDO DA SILVA	*.*.56602	31510
JOSIANE FERREIRA DA SILVA	*.*.71128	31511
JONE CLEIDE DE SOUSA PAULO	*.*.86120	31512
JOZIEENNE DA SILVA TELES	*.*.26110	31513
EMILY VITORIA NUNES DOS SANTOS	*.*.87118	31514
ROSIMAR PEREIRA BEZERRA	*.*.26368	31559
KELLY CRISTINA LIMA SILVA	*.*.61223	31560
ROSENNY CONCEIAAO DIAS	*.*.10182	31561
ILARIO DA SILVA ARAUJO	*.*.94347	31562
ELIANE GONZAGA RIBEIRO	*.*.23187	31563
DANIELLY RODRIGUES DE OLIVEIRA	*.*.18133	31564
JOANA MARIA DE CARVALHO	*.*.13387	31565
SARA ERIKA PEREIRA DE ALMEIDA	*.*.39117	31566
ISRAEL FERNANDO RODRIGUES CORTES	*.*.75128	31567

LUCILIA SOBRINHA DA MOTA	*.*.38149	31568
RACHEL NOVAIS DOS SANTOS	*.*.96141	31569
EDNA CARREIRO RODRIGUES	*.*.25155	31570
PAULO FERNANDES DE MELO	*.*.63184	31571
SUNNAMITA CAMBRAIA SOUSA	*.*.96132	31572
FREDERIKO ALEXANDER LARANGEIRA COSTA	*.*.44110	31573
ALESSANDRA SOUSA VIEIRA	*.*.48358	31574
VALDENILDA ROSA DE SANTANA	*.*.00106	31576
MARIA APARECIDA ALVES PERES NOGUEIRA	*.*.89168	31577
STEFFANY FERREIRA DE PAULA	*.*.97170	31578
TATIANA REGINA DO CARMO VILELA	*.*.01104	31579
TALITA TERTO NONATO	*.*.10114	31580
ALAIANA LOURENA MARINHO DA CONCEIAAO	*.*.06255	31581
HELLEN KESIA GRACIANO PALMEIRA	*.*.46188	31582
HEYDE MENDOZA POROSO	*.*.24107	31583
SAMEA GORETH DO ROSARIO	*.*.36200	31584
DANYLLO RIBEIRO BATISTA	*.*.19175	31585
AMOBILE ORRANE ALVARENGA DE FREITAS	*.*.25110	31587
THALLYTA MATOS SIMOES	*.*.25106	31588
GABRIELA LAYLA CARDOSO	*.*.04163	31589
RENATA CRISTINA CALDEIRA DE OLIVEIRA	*.*.33168	31590
LEIDIANE RODRIGUES CAMPOS SANTOS	*.*.00254	31591
SCARLETT O HARA MONTEIRO ALVES FERREIRA	*.*.28153	31592
GABRIELE ALVES DE SOUZA	*.*.86132	31593
ROMILDA ALVES DOS SANTOS	*.*.16120	31594
CLAUDETE PEREIRA RAMOS	*.*.85118	31595
ALICIA PATRICIA VIEIRA	*.*.99174	31596
ELYOENE DE SOUZA RODRIGUES	*.*.88191	31597
ZIULENE ELIAS DO NASCIMENTO	*.*.35115	31598
CLEBIA RODRIGUES DOS SANTOS	*.*.26187	31599
MARIA DE NAZARE CIRQUEIRA MOURA	*.*.94104	31600
POLIANA RODRIGUES SANTOS DA MATA	*.*.47185	31601
RAYSSA ARAUJO DE ALMEIDA	*.*.90112	31602
GENECI RODRIGUES CAMPOS SANTOS	*.*.10263	31603
STHEPHANY CAMPOS MATOS	*.*.31169	31604
AMANDA DA SILVA DREYER	*.*.64195	31605

CLEIDIANE DA SILVA SOBRAL	*.*.24299	31606
RAFAELA CORREA TRAGINO	*.*.27105	31607
ALDA REJANE DOURADO VALVERDE	*.*.56144	31608
LUZIA RODRIGUES FLAVIO	*.*.50130	31609
CLEBSON MAGALHAES MORAES	*.*.23250	31610
AURIANE DA SILVA	*.*.33361	31611
JESSYLANE NASCIMENTO DE SOUZA	*.*.02254	31612
FERNANDA CRISTINA DE SOUSA SILVA	*.*.13153	31613
ANA PAULA DOS REIS BRITO	*.*.39279	31614
LAISE NUNES DA SILVA	*.*.62150	31615
CAMILA RODRIGUES DE SOUSA	*.*.24129	31616
REGINALVA LOPES FERREIRA	*.*.90579	31617
BRUNNO STHEFANNO DE SOUZA CAMPOS	*.*.31100	31618
ANA MARCIA DA PAIXAO FIGUEIREDO	*.*.15220	31619
GERUZA ALVES DA SILVA	*.*.92122	31620
VAGNER CARDOSO DA SILVA	*.*.21100	31621
JOYSSE CRISTINE OLIVEIRA MOREIRA	*.*.02195	31622
ATHAISA LORRANE ROCHA BICALHO	*.*.10129	31623
ITALA VITORIA SILVA EDUARDO	*.*.91110	31624
ANELI DOMINGAS DA SILVA KURAMOTO	*.*.66104	31625
MIRELE	*.*.54305	31626
DORACY FERREIRA DE PAULA	*.*.78100	31627
JOICE DE SOUZA MELLO	*.*.70285	31628
FELIPE SALES RODRIGUES FONTES	*.*.46110	31629
GUTHIERRE BARBOSA DA SILVA PRADO	*.*.20160	31630
RANEIDE ROSANGELA GOMES	*.*.88415	31631
LUANA SOUSA EVANGELISTA	*.*.62164	31632
FERNANDA MINELI TENORIO DA SILVA	*.*.24463	31633
ISCARLATE OHARA ARAUJO	*.*.85140	31634
CLEVERSON CELESTINO PEREIRA	*.*.86991	31635
LUCIANA ALVES DE SOUZA	*.*.82104	31636
CARMO LUCAS TEIXEIRA NOVAES	*.*.21185	31637
JANAINA GOMES DE JESUS	*.*.13147	31638
ANGELA MARIA DA ROCHA	*.*.70206	31639
RAIANE PEREIRA DA SILVA	*.*.69231	31640
GUILHERME PEREIRA DE SOUZA	*.*.74166	31641

GABRIELA MOREIRA BRAGA DE SOUZA	*.78128	31642
LUCIAN VIEIRA DA COSTA	*.03390	31643
FRANCISCA ERINEIDE BRAGA	*.74136	31644
RAYANA DE OLIVEIRA SILVA	*.25170	31645
LUCIANA ALVES OLIVEIRA BARROS	*.76168	31647
MARIA TAIANY MARTINS NETA	*.86131	31648
JESSICA PEREIRA DA SILVA	*.63870	31649
JUCIELI DE SOUZA FRANCO	*.10184	31650
MARIOZAN SILVA DE SOUSA	*.74222	31651
ARISTIDES BARBOSA DE OLIVEIRA NETO	*.45561	31652
ELLITON DE MOURA SOUZA	*.47295	31653
SANIA SUMAIA RODRIGUES DE ANDRADE	*.70120	31654
JESSYKA ALVES DE ALMEIDA	*.38195	31655
THANIA MOTA DA CONCEIAAO	*.14190	31656
DEILDE PRATES LACERDA	*.75120	31657
PRISCILA GONAALVES BORBA DA SILVA	*.20120	31658
EDGAR ALVES BARBOSA	*.19172	31659
INGRID LAIZE DA SILVA CARVALHO	*.92200	31660
DIVA RODRIGUES	*.79487	31661
PATRICIA BORGES ALVES	*.35120	31662
GABRIEL VICTOR TOMAZ OLIVEIRA	*.93164	31663
LUCAS MATHEUS NEPONOCENO DOS SANTOS	*.46131	31664
MICHELLY BARCELOS FRANCO	*.79107	31665
JOANA CELIA	*.27249	31666
FILIFE CLAVER MAGALHAES	*.68153	31667
NOEMIA PINHEIRO DUARTE SIQUEIRA	*.46168	31668
CHRISTINA DE MELO LOPES	*.21128	31669
ANA PAULA NUNES DOS SANTOS	*.51195	31670
TALITA SOARES NUNES	*.84119	31671
DEBORA DA SILVA SANTOS	*.74158	31672
ADRIANA PEREIRA DA SILVA	*.49117	31673
LARISSA VALE MACIEL	*.53140	31676
ADRIELLY ROSA DAS NEVES BESSA ALVES	*.08173	31677
SONIA MARIA ROZA	*.73191	31678
PABLO HENRIQUE REZENDE DA SILVA	*.86500	31679
LUCIVANIA LIMA DE OLIVEIRA	*.13260	31680

BENEDITA CEZARIA DE OLIVEIRA CARDOSO	*.*.71120	31681
CARMELITA PEREIRA DA MATA	*.*.32187	31682
MARCIA CAVALCANTE XAVIER	*.*.58191	31683
JHENNIFER DE OLIVEIRA LIMA	*.*.20109	31685
GIZELY DA SILVA OLIVEIRA	*.*.55189	31686
MICENIO LISBOA DE OLIVEIRA BARROS	*.*.15195	31687
LUZIA FERREIRA DO NASCIMENTO	*.*.40107	31688
LORENA MAGDA DE BARROS OLIVEIRA	*.*.57115	31689
ANA REBECA SILVA PASSOS	*.*.20174	31690
ALANA ARIADNA GOMES DO NASCIMENTO	*.*.81132	31691
RAYARA BATISTA MARTINS	*.*.64121	31693
SONIA APARECIDA DE OLIVEIRA FRANCA	*.*.16134	31694
LEANDRO COSTA	*.*.39191	31695
SARAH CRISTINA MARTINS MELO	*.*.17182	31696
APARECIDA DIVINA DOS SANTOS	*.*.09123	31697
ALINE CALDAS DE LIMA	*.*.04182	31698
GABRIELLY KAMILLY SILVA SANTOS	*.*.94121	31699
FABRICIO SILVA SOUSA	*.*.40227	31700
CYBELLE MARTINS DA SILVA	*.*.19187	31701
CLAUDIONOR PEREIRA DE ALEGRIIM	*.*.08572	31702
MARCIO EDGAR DA SILVA PARAIZO	*.*.72187	31703
SILMARIA SILVA E SILVA	*.*.58312	31704
CLEITON RODRIGUES BARBOSA	*.*.87166	31705
DIVANI RODRIGUES BARBOSA	*.*.63149	31706
SIDENIR RODRIGUES BARBOSA	*.*.30172	31707
CLEONICE RODRIGUES BARBOSA	*.*.70100	31708
ROSANGELA MORAES AVELINO	*.*.51404	31709
LAYSA ANTUNES DE SOUSA	*.*.73194	31710
MARCIA FERREIRA DA SILVA	*.*.37268	31711
JENNIFER STEFANY BATISTA NERES	*.*.75160	31712
PHILLIPI HONORATO DA SILVA	*.*.40101	31713
WILDERLAN MORENO DE SOUSA	*.*.23291	31714
MONA TEIXEIRA ARAUJO	*.*.16174	31715
VYTOR HENRIQUE DE SANTANA CAVALCANTE LUZ	*.*.23145	31716
PHRANCIELE PEREIRA DE MELO CASTILHO	*.*.82157	31717
KARLLA STEPHANIA GOMES DOS SANTOS RIBEIRO	*.*.83172	31718

ADAO MESSIAS DA COSTA	*.*.40300	31719
RUTE DA SILVA OLIVEIRA MARTINS	*.*.05311	31721
WESLANA PEREIRA MIRANDA	*.*.82234	31722
GABRIELLY TEIXEIRA DE OLIVEIRA	*.*.48118	31723
GUSTAVO AURELIO TEIXEIRA MELO	*.*.69194	31724
MARIA APARECIDA DE BRITO	*.*.79153	31725
ERIKA PATRICIA APARECIDA SILVA	*.*.81140	31726
LUIZ FERNANDO TEIXEIRA DE MELO	*.*.58139	31727
SOLANGE OLIVEIRA GAMA DE SOUSA	*.*.85185	31728
MARIA SONIA LIMA CRUZ	*.*.77353	31729
THAIS PEREIRA WATANABE	*.*.47153	31730
HELIARA CARVALHO FERREIRA	*.*.13170	31731
JANAINA DA SILVA DINIZ	*.*.15384	31732
CRISTHIANNE CELLENY RODRIGUES DA PAIXAO	*.*.70178	31733
ANDRE PACHECO DE SOUZA	*.*.38200	31734
VALTEIR RODRIGUES DE OLIVEIRA	*.*.86116	31735
JOAO CARLOS FRANAA DUTRA	*.*.93175	31736
EVA KELIS NUNES DE MORAES	*.*.03115	31737
JOAO RAMAO RODRIGUES	*.*.00153	31738
LETICIA HAM MACHADO	*.*.22168	31739
VALERIA DE AQUINO MACEDO ALVES	*.*.72158	31740
DAIANE DA CONCEIAAO DE JESUS	*.*.90341	31741
JOAO VICTOR BATISTA SILVA	*.*.19130	31742
SUZANNE SILVA COSTA	*.*.87215	31743
JAKELINE FERREIRA DE SOUZA	*.*.86193	31744
BRENDA KETNA MONTALVAO MORAIS	*.*.71112	31745
MARIA TAMIRES DOS REIS LIMA FONTES	*.*.99140	31746
CLEIA ALVES MOURA	*.*.84145	31748
KALLISON DIEGO SILVA ALMEIDA	*.*.70114	31749
MAGNA PAULA DA SILVA	*.*.43192	31750
MARIA DE FATIMA LIMA	*.*.75100	31751
JULIA CASTRO DANTA	*.*.90110	31752
INGRID LARYSSA BALDEZ DOS SANTOS	*.*.99183	31753
FERNANDA DE ALMEIDA GOMES	*.*.93171	31754
MARCIO DE OLIVEIRA SILVA	*.*.65835	31755
MARIA LUIZA RAMOS VELOSO	*.*.70154	31756

JANAINA DA SILVA LIMA	*.*.19191	31757
JESSICA MAIARA MELZANI	*.*.98888	31758
VANESSA OLIVEIRA SANTOS	*.*.55153	31759
VANIA BARRA SILVA	*.*.91127	31760
ROANE DOS REIS GOMES BONAVIGO	*.*.04136	31761
ADRIELLY PERES DA SILA	*.*.22570	31763
CICERA DA CONCEIAAO BASILIO SILVA	*.*.59493	31764
JESSICA ANDRESSA FRAZAO DE OLIVEIRA	*.*.72109	31765
BRUNA IVANCHUK FERRO	*.*.99126	31766
MARIA COSTA ASSUNAAO	*.*.07340	31767
DHANGELLO CANDIDO DE OLIVEIRA	*.*.71151	31768
CAIO ARAUJO RIBEIRO	*.*.16110	31769
LARISSA ALVES DA SILVA	*.*.90279	31770
EDNA CRISTINA DA SILVA BARROS	*.*.14253	31771
JARDEL DA SILVA LIMA	*.*.21374	31772
LORRAYNE VIEIRA DOS SANTOS	*.*.53198	31774
HIAGO MATEUS JACOB DA SILVA	*.*.32104	31775
HECHILLEY MILLENA ALVES DA SILVA	*.*.05116	31777
LEIDE LAURA MARTINS	*.*.20175	31778
CRISTIANE ANGEL CARVALHO AZEVEDO LIMA	*.*.09602	31779
PALLOMA BRITO CRUZ	*.*.01107	31780
YANIK ARAUJO RODRIGUES	*.*.03210	31781
BRENO HORACIO ALMEIDA SOUZA	*.*.53128	31782
ALICE ROCHA DE SOUSA	*.*.05109	31783
MARIA LIDIANA DE SOUZA LIMA	*.*.45220	31785
ANA PAULA BARBOSA SENA	*.*.57168	31786
RAFAELA SCARLATT JANUARIO MEDEIROS	*.*.40164	31787
NAIURY KELLY DA SILVA CASTILHO	*.*.14197	31788
BRUNA JHEYMES GONAALVES DA SILVA DE MELO	*.*.57109	31789
SHEILA MARCIA DE LIMA	*.*.45172	31790
CLAUDIA OLIVEIRA DOS SANTOS	*.*.10184	31796
KARINNY CLEMENTE DA SILVA	*.*.69115	31797
ELANE DE MORAES ALVES	*.*.01109	31798
ANA CLESIA BORGE DE SOUSO	*.*.97189	31799
DIVINA DE LOURDES SOUZA	*.*.14134	31800
MONIQUE RODRIGUES DOS SANTOS	*.*.63884	31801

TAMYRES TAUANY FARIA DE ALVIM	*.*.57118	31802
FRANCISCO FERREIRA BRANDAO	*.*.45168	31803
ADRIANA CRISTINA DE LIMA	*.*.64104	31804
ROBERTO CESAR APARECIDO DE SOUZA	*.*.47115	31805
LUZIENE MARIA DE SOUZA	*.*.23191	31806
BRENDA FERNANDES CHAGAS	*.*.18101	31807
MIRIAM DE SOUSA CONCEIAAO	*.*.35397	31808
LARISSA GOMES DA ROCHA	*.*.79120	31809
VITOR MANOEL RAMALHO DA SILVA	*.*.31156	31810
RENATA GABRIELY MARANHAO ALMEIDA	*.*.03198	31811
MILENE ALVES FERREIRA	*.*.53137	31812
RONAIR NOMINATO SALGADO	*.*.52148	31813
MARIANY DA SILVA TEIXEIRA	*.*.44120	31814
HIGOR MARTINS ROSADO	*.*.80174	31815
SEBASTIANA BARBOSA LIMA	*.*.55317	31816
SAMARA DA SILVA	*.*.41108	31817
MARIELY FERREIRA DOS SANTOS	*.*.43160	31818
THAIS ARAUJO DE SOUSA	*.*.59156	31819
DILMA BENJAMIN DE SOUSA	*.*.59169	31820
ZENAIDE MARIANO LIMA	*.*.64507	31821
MICHELLE SILVA SOUSA	*.*.63370	31822
EDIVALDO PEREIRA DA SILVA	*.*.09172	31823
THAYNARA MOREIRA DE ALCANTARA	*.*.32147	31824
MARIA CAROLINE PEREIRA DA SILVA	*.*.18294	31825
MARIA REGILA SILVA CARDOSO	*.*.59376	31826
JULIANA PEREIRA DE JESUS	*.*.67128	31827
HILDEVAM VIEIRA COSTA	*.*.52183	31828
BRUNA LUANA REZENDE SILVA	*.*.05116	31829
ADRIELE DA COSTA ROCHA	*.*.91224	31830
ROSELINA GOMES DOS SANTOS	*.*.40159	31832
ELIANA PRESTES DE JESUS	*.*.90234	31833
HIGOR ALVES MARTINS	*.*.13161	31834
LARISSA LIMA DE OLIVEIRA	*.*.09130	31835
MARIA DO CARMO DA SILVA	*.*.23400	31836
FERNANDA GOMES BARBOSA	*.*.08197	31837
SARA GOMES BARBOSA DO CARMO	*.*.74108	31838

TANIA REGINA SILVA	*.45115	31839
PAMELLA MIRCIMIANA ALVES	*.65148	31840
JAFFERSON WILLIAN DA SILVA	*.46150	31841
KARINA DOS REIS BARBOSA	*.72105	31842
NARA LUDIMILA OLIVEIRA BELTRAO	*.80197	31843
ANDRESSA APARECIDA DA CUNHA	*.73190	31844
POLYANA FERREIRA DA SILVA	*.56202	31845
MARIA NILIANE BARROS PINHEIRO	*.34228	31846
ANA MARIA MACHADO	*.90120	31848
KAROLYNE REIS DE SOUZA LOBO	*.71125	31849
JAINÉ SOUZA VIEIRA	*.79308	31850
LEIDIANE GUERRA DE ALMEIDA	*.59126	31851
MANOEL RODRIGUES DA SILVA	*.86504	31852
VANIA MOURA DA SILVA	*.26123	31853
PAULO HENRIQUE DOS REIS LIMA	*.98160	31854
ANTONIO OLIVEIRA DE JESUS	*.70397	31855
ELIZABETH LOPES MARTINS	*.32180	31856
VALDIRENE OLIVEIRA LIMA	*.83699	31857
ALEX SOUZA VENANCIO	*.44137	31858
MARIA DE JESUS ANTUNES LIMA	*.18671	31859
JESSICA NAYARA PEREIRA DA SILVA	*.44130	31860
ANA CAROLINA BATISTA DE OLIVEIRA	*.69109	31861
MILENA LACERDA BORGES	*.79128	31862
ALEKSANDRA DE JESUS BEZERRA	*.04184	31863
JOYCE BORGES NASCIMENTO	*.84160	31864
SAMUEL FERREIRA ROCHA	*.61122	31865
KASSIA DA MOTA MARQUES	*.15103	31866
LUCILENE MIRANDA LIRA	*.28287	31867
JOSEFRANCISCO ALVESDOS SANTO FILHO	*.01220	31868
DARLEIANE SILVA DE ARAUJO	*.08339	31869
RUAN ANTONIO DE BRITO JESUS	*.60570	31870
HUDSON WILLIAM CASTRO ROSA	*.26191	31871
JAMILE PEREIRA DOS SANTOS	*.80100	31872
SANDRA JOSEFINA LANSING COLLANTES	*.92181	31873
FABIOLA BATISTA DE ALMEIDA	*.80120	31874
MARIA ALVES FILHA	*.88357	31875

WELLINGTON DIEGO MARTINS	*.08180	31876
CACILDA DE LIMA BELCHIOR	*.75309	31877
MARIA DE NAZARE DA SILVA HIGINO	*.95291	31878
NILZA PEREIRA DA MATA	*.11158	31879
LAERCIO BRENO MOREIRA	*.93132	31881
VALDIR NOGUEIRA DO NASCIMENTO	*.91472	31883
DEYSE ARAUJO RODRIGUES	*.63108	31884
RAICLAN LIMA FEITOSA	*.30120	31885
WILSON DE SOUZA REIS	*.70850	31886
IURE GABRIEL BARBOSA DOS SANTOS	*.29507	31887
ERIKA VITORIA DE BRITO SOUSA	*.24150	31888
GEOVANNA GOMES DE OLIVEIRA	*.54118	31889
JOSCIENE ALVES OLIMPIO	*.39139	31890
JARCILENE PEREIRA DOS SANTOS	*.95120	31891
RAFAELA COSTA SILVA	*.63102	31892
EMILY CAROLINE ANTUNES SANTOS	*.46157	31893
BIANCA COSTA SOUZA SODRE	*.92124	31894
DHAYANE BORGES CORREIA	*.21173	31895
IVANELCE BARROSO	*.75330	31896
KELLY ALVES DA SILVA	*.19100	31897
JERLANE DE SOUZA VIEIRA	*.61160	31898
ANGELA RUTE JUNIA DE SOUSA	*.54111	31899
LEIDIANE PEREIRA DO NASCIMENTO	*.07105	31900
ADRIANA DE SOUSA SILVA	*.78120	31901
MAYCON FELIPE ANTUNES SANTOS	*.40640	31903
ALESSANDRA CRISTIANY MEIRELES DA SILVA	*.45100	31957
IRNI NISHIMOTO	*.21936	31958
EDJANE FERNANDES DOS SANTOS	*.74116	31960
EMANUELE DOS ANJOS PAIXAO	*.07239	31961
RAFAELLA GONAALVES PEREIRA ALVES	*.21170	31963
LILIANE OLIVEIRA MARQUES	*.45152	31966
SUZANA DE LIMA ANDALECIO RODRIGUES	*.55195	31967
CRISTIANE RODRIGUES DOS SANTOS	*.57130	31968
HALLISON FILLIPE FERREIRA ARAUJO DA SILVA	*.77141	31969
LAIS BRITO SOUZA	*.96104	31970
ALICIA PAMELA PAIXAO SILVA	*.13262	31971

LEIDIANE DA SILVA SOUZA	*.*.74121	31972
RENATA MARIA DA SILVA	*.*.73191	31973
MARIA APARECIDA MUNIZ DOS SANTOS	*.*.64164	31974
SUZANA COUTINHO NASCIMENTO	*.*.57351	31975
ROSICLEIA SILVA DE JESUS	*.*.00291	31976
BETIANE DE OLIVEIRA MIRANDA	*.*.08160	31977
LOURRANY OHANNA DO NASCIMENTO CABRAL	*.*.61150	31978
MAYCO JOSE MARCIANO DA SILVA	*.*.74168	31979
VITOR YURI DE MELO ROCHA	*.*.29112	31981
JANINE KETTE VARGAS ALVES DE ASSUNCAO	*.*.98104	31982
ANTONIA ALVES FILHA	*.*.61346	31983
CLEBERSON WELLINGTON GAUDINO DA SILVA	*.*.12104	31984
ALINE SANTOS DE MELO	*.*.51102	31985
MIKAELLA PEREIRA DE SOUSA	*.*.83131	31986
ANDREIA DA SILVA	*.*.52134	31987
LUANA ROSA DE JESUS	*.*.11153	31988
THALITA RODRIGUES DO NASCIMENTO	*.*.08190	31989
HEBERSON CAIXETA DE MORAIS	*.*.73140	31990
DIOGENES WALACE DE CARVALHO	*.*.78103	31991
MILTON DIAS SILVA	*.*.64620	31992
PAULO CESAR MARTINS ARAUJO	*.*.44104	31993
MANOEL MESSIAS ALVES DE ARAUJO	*.*.76115	31994
MARCELO GERONIMO INACIO	*.*.32634	31999
DASDORES LIMA DE SOUZA ALVES	*.*.38424	32000
BEATRIZ LUCAS DA SILVA	*.*.23168	32001
LUZINETE PEREIRA DE ARAUJO	*.*.44187	32002
IVANETE LUCAS DA SILVA	*.*.50149	32003
AMANDA DUARTE EVANGELISTA ROCHA	*.*.71140	32004
ARYELLE LETICIA JULIA DOS SANTOS	*.*.21152	32005
APARECIDA ROSA DA SILVA	*.*.09177	32006
CLEONICE MORAIS GOMES	*.*.80364	32007
EFFER SILVA MASCARENHAS	*.*.36169	32008
PETRONILA LOURENAO DE ARAUJO	*.*.01402	32009
STHEFANNY CAETANO FELICIANO DA SILVA	*.*.05150	32010
MATHEUS RODRIGUES CARDOSO	*.*.01183	32011
CRISTIELE PEREIRA SILVA	*.*.36166	32012

ELIAN BRITO DE OLIVEIRA SOUSA	*.*.68153	32014
KAROLYNE DE SOUSA	*.*.30111	32015
THATIANE FERNANDES DA PAIXAO	*.*.20140	32016
NATALIA BERNARDES SILVA	*.*.04170	32017
BARBARA MOREIRA	*.*.40187	32018
EMERSON FILHO BORBORA ARAGAO	*.*.91175	32024
BIANCA SOUSA RODRIGUES	*.*.20142	32026
MARIZETH ALVES DA MOTA	*.*.62191	32027
KAROLINE ALVES UMBELINO	*.*.64160	32028
ROMULO RIBEIRO COSER	*.*.30158	32029
STEFFANY LOPES SILVA	*.*.38120	32030
LUCELIA PEREIRA DA SILVA	*.*.08100	32031
ROSALDINA DA CRUZ SOUSA	*.*.46134	32032
CAMILA VITORIA ALVES DA SILVA	*.*.19126	32033
MARCIA REGINA SFORCINI	*.*.80130	32034
MARIA DAS DORES DA SILVA OLIVEIRA MENDES	*.*.09291	32035
DELMARA CRISTINA MATINADA DOS SANTOS	*.*.63153	32036
MONAIZA JORGE RODRIGUES	*.*.64158	32037
JANISLEIA LOPES DA SILVA BRANDAO	*.*.87130	32038
ROSIMEIRE SILVA DE ARAUJO	*.*.74569	32039
TAMIRES DOS SANTOS VIEIRA	*.*.44148	32040
LENILSON RIBEIRO DOS SANTOS	*.*.54281	32041
ROMISSON ALVES SANTANA	*.*.01107	32042
ANA CAROLINE RODRIGUES VIEIRA	*.*.77102	32043
FRANCISCO WEMERSON RODRIGUES DO CARMO NASCIMENTO	*.*.17340	32044
VALDA MORAES LIMA	*.*.64864	32045
VALDEMIR LOPES MAGALHAES	*.*.03320	32046
DANIEL VIEIRA SANTANA DE SENA	*.*.53177	32047
THAYLA ALVES DA SILVA	*.*.69128	32048
MERIMAR BARNABE SILVA	*.*.89334	32049
LORRAYNE COSTA SILVA	*.*.74199	32050
LEANDRO SOUSA CARRIJO	*.*.09100	32051
HERICK FERNANDES BATISTA	*.*.95177	32053
MATHEUS ARCANJO DE JESUS	*.*.66133	32054
RENATA HELLEN SEGURADO	*.*.99129	32055
LARISSA SILVA TEIXEIRA	*.*.06183	32056

VANESSA ALVES BARBOSA	*.79102	32057
JURACI SANTOS DE SOUZA	*.79403	32058
MARIANA LAGO DE MOURA	*.28105	32059
SILMA CAITANO DE FARIA	*.59115	32062
NEIVA ROSA DA CRUZ	*.99168	32063
DIVINA GONAALVES FERREIRA	*.75116	32064
ADRIANO DA SILVA JUNIOR	*.81179	32065
ILDELIA SILVA DOS SANTOS	*.47336	32066
HITALO JUNIO GUERRA	*.49140	32067
MIRACI TEIXEIRA MARIANO	*.00587	32068
BRUNA JOSIELY DA SILVA	*.62100	32069
MARIETE VIANA BARBOSA	*.86280	32070
DENIS DE OLIVEIRA	*.10178	32071
DANIELA DE MELO BARBOSA	*.92152	32072
JAILANY ARAUJO GOMES	*.64123	32073
NERIVAN GOMES DE SOUSA	*.79191	32074
DERIVALDO LAVRADOR ASSIS	*.97534	32075
KAROLLINE TOMAZ SOBRINHO	*.89168	32076
KEURY OLIVEIRA DE SOUSA	*.09194	32077
GABRIEL MARCOLINO CAETANO DE OLIVEIRA	*.05104	32078
LUIZ HENRIQUE LOPES FERREIRA	*.27117	32079
MAYARA DA SILVA SOUSA	*.09329	32080
ANA PAULA MOREIRA RODRIGUES	*.41132	32081
MICHELE SILVA DE CASTRO	*.03161	32083
RAFAELA DA SILVA DIAS	*.43370	32084
ANDRE RODRIGUES DA SILVA	*.60100	32085
JANAINA ALVES CORREIAA	*.60134	32086
ANDRESSA ROMANA LEITE RAMIRO	*.03202	32087
ROSANGELA RAMALHO CORDEIRO	*.77684	32088
JOELMA DE OLIVEIRA PINHO	*.62272	32089
CAMILA MICAELLY DE OLIVEIRA SILVA	*.48108	32090
WANESSA PEIXOTO BATISTA	*.44187	32091
MURILO SANTIAGO DE ARAUJO	*.06177	32092
ELCIVANIA MARTINS	*.19168	32093
PRISCILA LORRANE SILVA DE SILVA	*.71196	32094
ANNA KAROLINA ALVES DE OLIVEIRA MESQUITA	*.36154	32095

VALERIA RIBEIRO DA SILVA NETO	*.*.26196	32096
FRANCISCO DE JESUS LOPES	*.*.79349	32097
IVA MARIA CAMILO	*.*.08112	32098
LEODETE LUZ SOUSA	*.*.76149	32099
MARIA LOCADIA DE SOUSA	*.*.56253	32100
KEYLA RODRIGUES SILVA	*.*.65160	32101
HORTENCIA FERREIRA	*.*.36373	32102
JESUS COELHO RODRIGUES	*.*.70281	32103
LORENA VAZ VIEIRA	*.*.28120	32104
FRANCISCA ALVES DE SOUSA	*.*.00100	32105
FRANCIELLE FERNANDES DA SILVA	*.*.73140	32106
JESSICA MOREIRA MARTINS	*.*.70155	32107
BEATRIS SOARES VITOR BATISTA	*.*.85107	32108
EDNALVA MARIA COSTA	*.*.14100	32109
RAYSSA GUIMARAES MESQUITA	*.*.37302	32110
MERY GREILIN REQUEZ BARRIOS	*.*.73155	32111
ISABEL CRISTINA FERREIRA SILVA	*.*.55100	32112
FRANCIELE PINHEIRO DE SOUSA	*.*.62313	32113
WALQUIRIA ELADIA DE ARAUJO	*.*.07172	32114
PEDRO HENRIQUE CAMARGO VIEIRA	*.*.73179	32115
PAULA QUEIROZ NUNES	*.*.28398	32116
JANILZA NASCIMENTO DOS PRAZERES	*.*.71201	32118
PAULO ALVES DE OLIVEIRA	*.*.41152	32119
DINALDETI DIAS DE SOUSA	*.*.38100	32121
ALINE CRISTINA FERREIRA DE JESUS	*.*.16310	32122
DIANA NUNES DE ABREU	*.*.05120	32123
LOAME DE ALMEIDA FELIX DA SILVA	*.*.16160	32124
GREIDYS YISELL OCA HERNANDEZ	*.*.61281	32125
ELIENE PEREIRA SANTOS	*.*.81187	32126
VINICIUS DE SOUSA FREITAS	*.*.29163	32127
JULIANA ALVES RIBEIRO	*.*.62144	32129
MAIANE SOUZA PEREIRA NUNES	*.*.04167	32130
HYAGO CAMARGO ARAUJO	*.*.61134	32131
JAQUELINE MOREIRA DA SILVA	*.*.80153	32132
ERISVANIA BARBOSA NASCIMENTO	*.*.13373	32133
DEUSANI FERREIRA DE SOUZA	*.*.00525	32134

LORRANY ALVES SILVA	*.*.30137	32135
ADRIANA DE LUZIA PERIRA PUPIM	*.*.71147	32136
ANTONIA FERREIRA DO NASCIMENTO	*.*.82187	32137
VANESSA CRISTINA MARCAL RODRIGUES	*.*.32135	32138
MARCILENE RODRIGUES DO AMARAL	*.*.18164	32139
MARLY DE FATIMA NIGUEIRA SOARES DE SOUSA	*.*.54149	32140
ALMIR ROGERIO ROSA INACIO	*.*.91194	32141
RAPHAEL KAIQUE RODRIGUES MENDES	*.*.57168	32142
MARIA DE JESUS SILVA DO NASCIMENTO	*.*.88313	32143
ANA ELISA ARAUJO DE OLIVEIRA	*.*.44157	32144
MARIA REGINA DE JESUS ALBINO SILVA	*.*.35124	32145
PRISCILA LEO	*.*.89168	32146
ANDREA CASTRO MANZI	*.*.57102	32147
TAMIRES ALENCAR MOURA	*.*.07326	32148
LARISSA MARTINS TELES	*.*.65197	32149
JOAO VICTOR MESSIAS VELOZO RIBEIRO	*.*.01124	32150
HUGO AQUINO DE CASTRO	*.*.80109	32151
LUANA LINO CARDOSO BARROS	*.*.69170	32152
CRISCINA KALUGA DA SILVA OLIVEIRA	*.*.43106	32153
THAYNARA ARANTES PEREIRA	*.*.02104	32154
AMANDA DE OLIVEIRA NEVES	*.*.97160	32155
JOSELMA BARBOSA DOURADO	*.*.04153	32157
ERINALDO SOUSA BARROS	*.*.11220	32158
KARLA EMANUELA VIANA DE SOUZA	*.*.33134	32159
EZEQUIEL DE PAULA SILVA	*.*.21287	32161
MARIA EUNICE DUTRA	*.*.82153	32162
LUCIA PEIXOTO BATISTA	*.*.40172	32163
ELIANE BARBOZA DE ARAGAO	*.*.80520	32164
DOMINGAS RODRIGUES DE OLIVEIRA	*.*.49115	32165
VALDIRENE ARAUJO DE SOUZA	*.*.20140	32166
JOSIANE ARAUJO DE SOUSA	*.*.55181	32167
IRISLEIDE LEITE CARVALHO	*.*.30341	32168
MARTA DE SOUSA COSTA	*.*.85315	32169
MARIA LUCIVANDA RUFINO DA SILVA	*.*.29372	32170
ILDETE DOS SANTOS	*.*.63191	32171
WANESSA KARITAS FREITAS E SILVA	*.*.53134	32172

FRANCISCA TEIXEIRA DA SILVA	*.71372	32173
DALILA DE SOUZA MARTINS	*.75168	32174
LAUDECI SANTOS DE ARAUJO	*.23302	32175
SERGIANE DA CONCEIAAO JUCA CAMPOS	*.85106	32176
PAULO CESAR DE LIMA CAMPOS	*.82190	32177
BRENDA GIOVANA ALVES DA SILVA	*.34199	32178
MARILIA SILVA PEREIRA	*.64526	32179
LUZIANE CRISTINA DOS SANTOS	*.79140	32180
GLEICIELE GOMES DOS SANTOS	*.07176	32181
EIRISMONE DA SILVA MARCELO	*.72287	32182
FRANCISCA GRECIA DE LIMA	*.74110	32183
FRANCISCO SELMA DE LIMA	*.25191	32184
ALZIRENY RODRIGUES DE SANTANA	*.61191	32186
MARIA SANTA CARVALHO DE SOUZA	*.91146	32188
SECICLEIDE VITAL DA SILVA	*.11172	32189
LUCAS AMARAL COELHO MOTTA	*.21175	32190
SANDRA LOURES DE SOUSA MARQUES	*.26129	32191
MIXELLE DE SOUZA RAMOS	*.76104	32192
VIVIANE INGRID DA CONCEICAO FARIAS	*.23115	32193
GABRIEL LUAN SIQUEIRA FEITOZA	*.78105	32194
MONICA BORBORA DE ALMEIDA ARAUJO	*.65159	32195
BRUNA LIGIA GOMES DA SILVA	*.97105	32196
HELLEN CRISTINA PEREIRA MALAQUIAS	*.65166	32198
JOSE MARIA PINTO DE BELEM	*.50882	32199
DANILLO RODRIGUES MALAQUIAS	*.09120	32200
EDILSON DA SILVA NOVAES	*.91320	32201
FRANCISCO WILLIAM VALENTIM SOARES	*.17144	32202
KHENDRYELY GOMES DE OLIVEIRA	*.56150	32203
ADRIELE SILVA DE CARVALHO	*.77148	32204
LUCIRENE FERNANDES DA SILVA	*.73170	32206
ISAURA SEBASTIAO FORTUNATO	*.21871	32207
GACY ANTONIO DE ANDRADE NETO	*.04165	32208
ROSEMARY PEREIRA DE LIMA	*.70149	32209
VERONICA MATOS SOUZA	*.32590	32210
LUBIA DOS SANTOS LIMA	*.97215	32211
GABRIELLY SALVIANO NOGUEIRA	*.16112	32212

KETHLEY SILVA CASTRO	*.73190	32213
MANOEL ADORNO FILHO	*.93134	32214
CAROLINA MARTINS SANTOS SANTOS CARVALHO VIEIRA BARRETO	*.52861	32215
DENILSON PAIXAO PIRES	*.86393	32216
DNAIR BRANCO RODRIGUES PIMENTA	*.39191	32217
JEANE ALVES DE MELO	*.50263	32218
SILVANE DE CARVALHO EVANGELISTA	*.01254	32219
KELVES DA CRUZ DIAS	*.39110	32220
RAISSA DE LIMA EVANGELISTA	*.80103	32221
STEFANY GONAALVES DE SOUSA	*.09195	32222
DELMAZIR RODRIGUES DOS SANTOS	*.57147	32223
LUIZ ALBERTO BARBOSA	*.49187	32224
MICHELLE RIBEIRO DA SILVA	*.37120	32225
DAIRES DA PAIXAO RODRIGUES PAES	*.35194	32226
CELIA PEREIRA DOS SANTOS	*.90115	32227
GABRIELE RODRIGUES DE SOUZA	*.49271	32228
CARINA DANTAS DOS SANTOS	*.53145	32229
HUGO SERGIO DE CASTRO OLIVEIRA	*.40172	32230
MAYCOM KAYQUE OLVEIRA AMORIM	*.27299	32231
PATRICIA DA SILVA	*.26100	32232
LUANE PEREIRA PIRES	*.37168	32233
ANA LUCIA MODESTO ALVES	*.43163	32234
HEMILLY MARIA SANTOS DE JESUS	*.48127	32235
WANUCY MARQUES	*.78120	32237
ELLEN STEFANNY DA SILVA BARBOSA ROCHA	*.05156	32238
NILSEMAR FERNANDES DE SOUZA	*.22503	32239
CLAUDIO AUGUSTO DA COSTA	*.22168	32240
KLEIA BATISTA POLETO	*.20103	32242
CLEIDE DOS SANTOS TEIXEIRA	*.17501	32243
EUZELIA HONORATO	*.70210	32244
ANDERSON LOPES DE LIMA GREGORIO	*.65145	32245
FRANCISCA ALVES LIMA	*.43300	32246
ROSELI ALVES DA SILVA RIBEIRO	*.24134	32247
WERICA ANTONIA CRUZ SILVA	*.50362	32248
MARIANA RODRIGUES	*.55170	32249
LUANA LEITE DOS SANTOS	*.41170	32250

AMANDA PAIS PEREIRA	*.*.09181	32251
JOSE DEIMISON DE LIMA	*.*.55168	32252
PRISCILA SUELLEN SILVA SOUSA	*.*.76197	32253
CAMILA CRISTINA DA SILVA	*.*.68158	32254
PRICILA SABRINA DE OLIVEIRA	*.*.56103	32255
ANA PAULA CONCEIAAO DA SILVA	*.*.79392	32256
MARIA DO SOCORRO SOUZA REGO	*.*.12136	32257
MARIA SILMARA DE SOUZA MIRANDA	*.*.35218	32258
AGNALDO REZENDE SANTANA	*.*.36104	32259
SILMARA MARINHO SARAIVA	*.*.61204	32260
REGINA DE SOUZA MACHADO CASTRO	*.*.87100	32261
MAYRA THAMIRES ARAUJO DA SILVA	*.*.91140	32262
RAIMUNDA ELIZABETE LUCAS DA SILVA	*.*.69100	32263
JANE MARIA DA SILVA SANTOS	*.*.64508	32264
DENISE JESUS DE SOUZA	*.*.56107	32265
CAMILLA DO NASCIMENTO FERREIRA	*.*.64128	32266
ANDRE LUIZ DE SOUZA PAIXAO	*.*.25109	32268
JULIANA CRISTINA FERREIRA DA SILVA	*.*.15159	32269
LARISSA SOUSA	*.*.83500	32270
NASCIELMA NOBRE DELMONDES	*.*.06479	32271
JOSE MESSIAS DE OLIVEIRA PINHEIRO	*.*.09796	32272
LAIR DOS SANTOS DELFINO	*.*.35145	32273
MARLENE RODRIGUES DO AMARAL	*.*.33163	32274
JANIELLE FEITOZA LOPES DA SILVA	*.*.95190	32275
EVANDRO BEZERRA DA SILVA JUNIOR	*.*.10336	32276
DAIANNY DE AQUINO PIRES	*.*.86159	32277
LORRANY ALVES DE CASTRO ATAIDE	*.*.48120	32278
SIRON GOMES TAVORA	*.*.71172	32279
DAYANE DOS SANTOS COELHO LUSTOSA	*.*.75120	32280
MATHEUS PEREIRA DE OLIVEIRA VELOZO	*.*.15145	32281
ELISANGELA SILVA SANTOS	*.*.97100	32282
NAIR MEDEIROS DE ARAUJO	*.*.69168	32283
ELEISMAR ROSA MARQUES DAS NEVES	*.*.42115	32284
MAYRA COELHO DE SOUSA	*.*.07393	32285
CARLOS RENATO DA SILVA DO ESPIRITO SANTO	*.*.32711	32287
CELIO FAUSTINO DE ALMEIDA	*.*.08149	32288

MARCO ANTONIO SILVA	*.37134	32289
THATIANE OLIVEIRA DA ROSA	*.30240	32290
GLAZIELLY MARTINS REZENDE	*.73104	32291
MARIA ELISANGELA BARBOSA SOUSA	*.17100	32292
NICOLE VIANA MATOS	*.39163	32293
TAMIRES MENDES OLIVEIRA	*.78259	32294
GEIZIANE ALVES FERREIRA DOS SANTOS	*.90172	32295
LAIORRANE GOIS SANTOS	*.19179	32296
OSMARINA LIMA DE OLIVEIRA	*.55372	32297
JOSIANE ALMEIDA DA SILVA DOURADO	*.38544	32298
TATYANNE DA SILVA CAMARGO	*.05177	32299
PAULA CRISTINA	*.05105	32300
ANDREIA SOARES VENANCIO	*.30176	32301
KATIA MESSIAS GONAALVES	*.99100	32302
LUCILEIDE OLIVEIRA DO ESPIRITO SANTO	*.83236	32303
ALEXANDRE SANTOS NORNHA	*.31244	32304
FATIMA RITA DE MENEZES	*.60144	32305
MARIA DE LOURDES ALVES VEIGA	*.37104	32306
GILVANIA FRANCISCA BARROS GOMES	*.68345	32307
JULIANA SANTANA RODRIGUES	*.63130	32308
ADRIANA SALES	*.23305	32309
RAFAELA PEREIRA ALVES DE MORAES	*.40136	32310
JULIANE FERNANDES NASCIMENTO GONAALVES	*.87170	32311
SABRYNA SOUSA BORGES	*.57164	32312
ANA BEATRIZ HELERBROCK DE MELO	*.66198	32348
BEATRIZ DE SOUZA BARBOSA	*.21114	32349
KELLY ALVES RODRIGUES	*.61114	32350
LARYSSA DE SOUZA CRUZ	*.86805	32352
LENIR DE SOUZA CRUZ	*.87153	32353
MOISES DE OLIVEIRA CRISPIM	*.73164	32354
WAGNER BARBOSA VIANA	*.06180	32355
FRANCISCA FERREIRA DO NASCIMENTO	*.09304	32356
MARCOS AURELIO DA SILVA ALMEIDA	*.35136	32357
DAMATA FOLHA VERDE MIRANDA LOPES	*.84319	32358
AMANDA BARBOSA DE QUEIROZ	*.63110	32359
NAZARE CRISTINA DE OLIVEIRA MARIANO	*.78187	32360

FABIANA DOS SANTOS OLIVEIRA	*.62530	32361
JOCIANA DOS SANTOS OLIVEIRA	*.64505	32362
EDNEI ALVES DE ALMEIDA	*.90115	32363
ELIANE SILVA TEIXEIRA	*.43287	32364
ANGELA MATIAS NOGUEIRA DA SILVA	*.10178	32365
GRAZIELLE NASCIMENTO DOS REIS	*.34191	32366
TABITA DE CASSIA BORGES ALVES ANDRADE	*.77194	32367
ROSINEIDE TAVARES DE SOUZA	*.62302	32369
JOHNYA DE ANDRADE OLIVEIRA	*.10163	32370
ANDRIELLY ANDRADE DOS SANTOS	*.04139	32371
THIAGO BARBOSA DOS SANTOS	*.32120	32372
GUSTAVO PEREIRA DE SOUSA	*.56103	32373
MARIA APARECIDA DA SILVA	*.40100	32374
ELIZABETH LUIZ DA COSTA	*.61104	32375
WESLANE MARTINS DE LIMA	*.08190	32376
ANA PAULA DA COSTA	*.88150	32377
RAYANE BOREM DIAS	*.31120	32378
MARA SANDRA MARAAL RODRIGUES	*.03181	32379
RAYSSA PEREIRA DA COSTA	*.04176	32380
MAURILEY MARCELINO VIEIRA DE	*.44110	32381
GLENDA PEREIRA DA COSTA	*.75373	32382
LARISSA INACIO MARAAL DA SILVA	*.13131	32383
AMANDA BATISTA DE OLIVEIRA	*.94206	32384
MARGARIDA DE OLIVEIRA PEREIRA LIMA	*.30320	32385
EVERTON RANDEZ SILVA	*.53108	32386
FRANCIELLY ANDRADE DOS SANTOS	*.83101	32387
RENATA ALMEIDA QUEIROZ	*.99102	32389
DEJANIRA RODRIGUES DOS SANTOS NETA	*.29156	32390
LEUSENIR RIBEIRO DOS SANTOS	*.22168	32391
MARILZA DE CRISTO FERREIRA MARQUES	*.15268	32392
SAMARA CUNHA DOS SANTOS	*.16301	32393
MARICELIA PEREIRA DO NASCIMENTO	*.03100	32394
ARISTOTELES SOARES MOREIRA	*.00115	32395
LUCIANA HONORATO DE MACEDO	*.21126	32396
ANTONIA LIDIANA COSTA CORDEIRO	*.35165	32397
FLAVIA ALMEIDA DA SILVA FREITAS	*.91199	32398

JUZILENE RODRIGUES DE ARAUJO	*.76132	32400
CARLA DAYANA DIAS DE MOURA	*.12108	32401
MIKAELLY GIOVANNA	*.10157	32402
FRANCISCA IDAIANE ANDRADE DA COSTA	*.51297	32403
MARIA CLERIA MARQUES	*.76153	32404
KAMILA KAROLAYNE BEZZERRA DOS SANTOS	*.98180	32405
ABEL YAN FERREIRA DAVID	*.90284	32407
VANESSA CHRIS ROCHA CAMPOS	*.74530	32408
PAULO HENRIQUE FERREIRA SOARES	*.86164	32409
EDMILSON SOUZA DA COSTA CARVALHO	*.81387	32410
NAYARA GUILHERME DE OLIVEIRA	*.30154	32411
JANE DOS SANTOS DA SILVA	*.04244	32412
MARIA IVANALDA ALVES DE SOUSA	*.82332	32413
ELIANA PEREIRA DA SILVA	*.89130	32414
GEYSE HELLEN MARTINS SANTOS	*.65168	32415
MARIA VIRGINETE ROSA VALVERDE	*.57168	32416
ALINE SILVA BRITO DE OLIVEIRA	*.85185	32417
RAILSON OLIVEIRA LIMA	*.99372	32418
GEICE KELLY SOARES LEITE	*.33139	32419
DIVINA ANTONIA DO NASCIMENTO SILVA	*.11287	32420
ELIANA DO SOCORRO PEREIRA FARIAS	*.44249	32421
FERNANDA VAZ DE SALES	*.58105	32422
JAYANE	*.38394	32423
LILLIAN CORREIA DE BRITO	*.43104	32424
WAGNER PAULO SANTOS	*.17862	32426
NUBIA GUEDES DA SILVA	*.80163	32427
JEFFERSON BARBOSA REGIS	*.95171	32428
JESIANE FIDELES DE SOUZA	*.20128	32429
LARIANY FIDELES DE SOUZA	*.22135	32430
MARIA JULIA DOS SANTOS SAMMARTANO	*.18149	32431
SOLANGE BATISTA DOS SANTOS NASCIMENTO	*.47136	32432
SIMONE CRISTINA SOUZA	*.02188	32433
ELITANIA DE SOUZA PEREIRA	*.16188	32434
RITA BESERRA DOS SANTOS	*.54168	32435
VICTOR HUGO ROCHA DE SANTANA	*.43109	32436
ELAINE DE CARVALHO SOUSA	*.36394	32437

CLOSNILDO DEITOS	*.66234	32438
THIAGO BARBOSA DA SILVA	*.78194	32440
VANESSA KARDIELY SOUZA DE PAULA PAZCHENCO	*.70109	32441
MARIA EDUARDA MONTELO BRANDAO	*.94277	32442
SOLANGE ALAIDE PEREIRA SODRE MARINHO	*.54149	32443
CRISTH LAUANDA SANTOS DA SILVA	*.63211	32444
FRANCISCA GRETHI DE LIMA	*.14101	32445
THAISMARA ALVES DE OLIVEIRA	*.19146	32446
VICTOR HUGO CURADO JURY	*.68101	32447
YARA SOLIANI ALEIXO GODOI	*.35267	32448
JULIANA VALADARES PINTO	*.35130	32449
ADRIA CANDIDA VENTURA COSTA	*.61200	32450
SUELEN TAYARA DE AGUIAR COSTA	*.81287	32451
LIVIA CRISTINA BATISTA DA COSTA	*.05134	32452
LAZARO LUIZ DA SILVA	*.17149	32453
LUCIA MARIA TELES	*.99172	32454
BEATRIZ SOARES DA SILVA CABRAL	*.64147	32455
PATRICIA GOMES DE OLIVEIRA	*.98178	32456
GENECI VITALINA DA SILVA	*.02172	32457
CLAUDIA VIVIANE FARIAS DA SILVA	*.34220	32458
MAGNO DEMANCIANO DA SILVA	*.30104	32459
JOSE MICENA SOARES TORRES	*.34190	32461
RAILANIA SILVA BRITO	*.10154	32462
MARIO NAZARE FERNANDES	*.19104	32463
MARTA BATISTA DA SILVA	*.55186	32464
MATHEUS ALVES DA SILVA	*.40184	32465
BRUNA GRAZIELLE VIEIRA DOS SANTOS	*.44134	32467
ELISANDRA CONCEIAAO ALVARENGA CORREA	*.72260	32468
MARCIA DA FONSECA REIS	*.58380	32469
MARIVANIA SANTANA DE OLIVEIRA LIMA	*.69249	32471
ROZELY REIS SOARES	*.41226	32472
JACIANE SANTOS DA COSTA	*.18215	32473
AMANDA LEE DE SOUZA	*.23138	32474
ALDILENE PEREIRA DAS CLOVIS	*.60242	32475
FATIMA PEREIRA DE SOUZA	*.32148	32477
ADELINE RAQUEL CRUZ DE SOUSA	*.09323	32478

ALINE PEREIRA DIAS	*.*.51156	32479
MEILYNG FERNANDA SILVA LEITAO	*.*.34115	32480
LUCAS DA CONCEIAAO	*.*.23320	32481
AMANDA LIGIA DA LUZ	*.*.72108	32482
ROSELIA OLIVEIRA DE LACERDA	*.*.68170	32483
JOELMA PEREIRA DO SANTOS	*.*.22161	32484
IREMAR MARTINS DE BRITO	*.*.88153	32485
LEIDIANE MONTEIRO FERREIRA	*.*.94148	32486
JUCELINO MANUEL DOS SANTOS	*.*.03104	32487
CARLOS DANIELSON PEREIRA DE OLIVEIRA	*.*.54385	32488
LIVIA OLIVEIRA	*.*.23153	32489
MARIANA NETO CARVALHAES	*.*.65115	32490
LUCIENE DA SILVA	*.*.92197	32491
WELLEM FRANAA DA SILVA CAMPOS	*.*.12146	32492
FRANCISCA CARLUCIA DE MACEDO	*.*.13340	32493
GUSTAVO MARQUES DE BRITO GOMES	*.*.55131	32494
VALDIRENE DE FRANAA BRITO	*.*.10330	32495
RITA DE CASSIA DA CONCEICAO	*.*.98520	32496
KAUANY COSTA SOUZA	*.*.95212	32497
CARLA TAYNARA SILVA SANTOS	*.*.20274	32498
IHTANAEL SANTANA VIEIRA	*.*.99167	32499
ADILSON MOREIRA DOS SANTOS	*.*.22124	32500
LILIANE ROSA	*.*.22298	32501
RANIELLE MENDONCA DE MATOS	*.*.67102	32502
OLIVIA DOS SANTOS XAVIER	*.*.61504	32503
NATALIA BARBOSA DO NASCIMENTO	*.*.28194	32504
MARCELLA GONAALVES CARDOSO	*.*.73116	32505
GERLANYNE ALVES FERREIRA	*.*.63120	32506
ERICA NATHALIA RODRIGUES SILVA	*.*.68240	32507
THAIS LOPES DOS SANTOS	*.*.96152	32508
ANA CARLA PINTO MELO	*.*.60204	32509
LUCIANA JOSE DOS SANTOS	*.*.63196	32510
ANA CLARA CAMARGO DE SOUZA	*.*.79142	32511
LAIS SOUZA PEREIRA	*.*.00214	32512
THATIELLE MOREIRA BORGES	*.*.86124	32513
MAIZA MARQUES DE ALMEIDA	*.*.02126	32514

ALLANY GOMES DOS SANTO A	*.*.76140	32515
JULIANA ALVES TOLEDO	*.*.59181	32516
SIDIELLEN DA SILVA MIRANDA	*.*.36222	32517
GIOVANNA CUNHA DORNELAS	*.*.34154	32518
MARIA DE MOURA GOMES	*.*.45191	32519
AMANDA WOLFF DO AMARAL	*.*.98146	32520
ANA PAULA SPINDOLA DO NASCIMENTO AUGUSTO	*.*.69124	32521
KEREN HAPUQUE SOUSA VALE DA COSTA	*.*.42109	32522
DANIELLY CRISTINE MARIANO DA SILVA	*.*.20103	32523
ALAN RANIELE JUCAR LIMA	*.*.03104	32524
SABRINA ROCHA SILVA	*.*.31133	32525
KAILLANY VICTORIA JESUS DA SILVA	*.*.88194	32526
ALESSANDRA DE SOUZA JESUS	*.*.46532	32527
GLEICIANE LOPES	*.*.92132	32528
VANESSA BARRETO	*.*.47104	32529
JOAO MARCOS SILVA MESQUITA	*.*.63122	32530
ERICA GOMES DE SANTANA	*.*.18525	32531
THAYNARA GONAALVES GRACIANO	*.*.76151	32532
CAMILA SOARES FERREIRA	*.*.00192	32533
IVANILDES DE SOUZA SILVA MACHADO	*.*.05119	32535
TANIA MARIA CORREIA DA SILVA	*.*.92153	32536
SAMILY MATOS DA SILVA	*.*.49300	32537
EZEQUIEL FERREIRA MACIEL LIRA	*.*.68163	32538
AGNALDO FILHO SILVA ALVES	*.*.67237	32539
ROMARIO GONCALVES DE MOURA	*.*.99142	32540
TAIRINY ARAUJO DUARTE	*.*.74197	32541
TAINARA DE SOUSA BATISTA	*.*.33121	32542
ANDRE ELOISIO SANDESKI GOMIDES	*.*.47197	32543
GIOVANY DE SOUSA RIBEIRO	*.*.97153	32544
AGOSTINHO ALVES BRASIL	*.*.07172	32545
LAUANY ALVES SANTOS	*.*.70142	32546
BRUNO LOPES DOS SANTOS	*.*.48110	32547
PAULA RODRIGUES NEVES	*.*.54195	32548
UEIGNO DA CONCEIAAO SANTOS	*.*.36514	32549
ROSANE BARBOSA FERREIRA	*.*.94307	32550
MARIA DO SOCORRO VIEIRA	*.*.76449	32551

MARCELA FRANCISCA DA SILVA	*.56139	32552
MERCIA DA SILVA R SOUZA	*.62153	32553
NEUZINHA MARIA DE JESUS	*.09168	32554
EUNICE QUEIROZ NUNES	*.44127	32555
ANGELA DA COSTA SILVA	*.93172	32564
LARA STEFANY ROQUE LOPES	*.98118	32565
CARINA SA TELES DE SOUZA	*.26520	32566
HELLEN VITORIA MACIEL MARQUES	*.81184	32567
ISABELLA CALACA COSTA LUZ	*.27165	32568
PAULO RICARDO COSTA	*.23128	32570
LUIZ GONZAGA DE OLIVEIRA	*.17104	32571
PATRICIA DOS REIS ROSA MARQUES	*.84171	32572
LIOMAGNA PEDROSA DA SILVA SENA	*.67100	32573
CAROLINE LOPES VIANA	*.18356	32574
HORTENCIA DA SILVA ALVES	*.02344	32575
FANE HELENA SILVA	*.71496	32576
LUCAS VIEIRA BRITO	*.20200	32577
HITALA MOABIA SILVERIO DE ALMEIDA	*.64196	32578
LISSE MARIA RIBEIRO DA SILVA	*.82197	32579
ESCARLIT MARIA FERREIRA OTIM	*.61112	32580
ANA KAROLINE FERREIRA REIS	*.98118	32581
CARLEANE SILVA DA SILVA	*.98374	32582
SORAYA OLIVEIRA DE AMORIM	*.16126	32583
WALLAN JUNIOR VIEIRA DOS SANTOS	*.02139	32584
MARIA EDUARDA SILVA GUIMARAES	*.69189	32585
MARIA APARECIDA RAMOS FERREIRA DE PAIVA	*.38195	32586
JOAO BATISTA MOURA DOS SANTOS SOUZA	*.64102	32588
DAYANA SILVA DE PAULA	*.59862	32589
REINALDO PEREIRA SOUZA	*.07149	32590
PEDRO HENRIQUE MARIANO DE ALMEIDA	*.40118	32591
DANIELLE NUNES SALES	*.72190	32592
JADEILDES GOMES DE AMURIM	*.71113	32593
SABRINA DE SOUSA RODRIGUES	*.65100	32594
GILVANIA NUNES DA CRUZ	*.87189	32595
ADRIANA ALVES SOARES	*.86874	32596
RONILSON DOS SANTOS ROCHA	*.16187	32597

CLEIRIMAR ROSA DA SILVA	*.28149	32598
SHIRLEY SANTIAGO MESQUITA	*.07190	32599
KARIN CRISTINA FERREIRA	*.64111	32600
ELIETE DA SILVA TELES	*.94173	32601
LARISSA MENDES REGO SILVA	*.34104	32602
FABIANA ALVES BARBOSA	*.42302	32603
ANA PAULA MARTINS SILVA	*.52162	32604
MATHEUS DE SOUSA BRITO	*.92116	32605
KASSIA CAROLINY DE FRANCA	*.14127	32606
HELLEN DUARTE PIMENTA	*.01185	32607
MARIA MARTA CARIAS SILVA	*.65672	32608
RANNIELLY RODRIGUES DA SILVA SANTOS	*.73174	32610
GEOVANNA CHRISTINNY DA SILVA ANDRADE CORREA	*.84109	32611
POLIANA DOS SANTOS SILVA	*.75116	32613
VIRGINIA ROQUE MARTINS	*.58134	32614
IRIS GOMES DE MELO	*.49190	32615
ANA CAROLINA COUTINHO DA SILVA	*.75899	32616
THAYSON ALEXANDRE SANTOS FONSECA	*.79393	32617
MIKAELLY	*.71157	32618
LUDMILA RODRIGUES DE SOUSA	*.99147	32619
MARIA DE JESUS DOS SANTOS DIAS	*.45149	32620
CRISTIANA PEREIRA DOS ANJOS	*.41178	32621
RAMILA LEMES	*.75136	32622
GIZELLE DIAS GOUVEIA	*.35147	32623
ELLEN CASSIA RODRIGUES DA SILVA	*.18160	32624
BEATRIZ SANTOS DE MACEDO	*.10562	32625
DANIELA PEREIRA DE OLIVEIRA	*.29187	32626
LORENA OLIVEIRA VAZ ALVES	*.01190	32627
DAUANY OLIVEIRA DA SILVA	*.35164	32628
CANDIDA RAQUEL ARAUJO ROSA	*.15569	32629
DEBORA SOARES SANTOS	*.73153	32630
YURI SANTOS SOUZA	*.55173	32631
MANOEL FRANCISCO FERREIRA	*.46120	32632
ARTHUR DOS SANTOS ROCHA	*.77129	32633
KATIUCIA KARLA SANTOS SOUZA	*.81107	32634
MATHEUS DE CASTRO BITENCOURT	*.34104	32635

MARCIA REGINA GONAALVES	*.77832	32636
WILCE JULIANA GONAALVES PIMENTA	*.33161	32637
APARECIDA SIMONE RODRIGUES	*.81191	32638
BHRYAN VICTOR GUILHON CEZAR	*.79131	32639
MARILEIDE ALVES DA SILVA	*.70453	32640
RITA MARIANO DA SILVA LIMA	*.39334	32641
WALESKA ALVES DOS SANTOS PINHEIRO	*.86109	32642
LORRANE CANTUARIA BRITO	*.63130	32643
ALESSANDRA CARLOS DA SILVA	*.73118	32644
CRISTIANO GABRIEL DE SOUSA FILHO	*.96149	32645
ISABELLA VAZ DE OLIVEIRA	*.16147	32646
RANIELE INGRID SANTOS AMORIM	*.19511	32647
OLIVIA ALVES DOS SANTOS	*.67465	32648
MARIA DAS GRAAAS ALVES FERREIRA	*.38100	32649
BENILDE DE SOUSA MELO	*.32153	32650
NATALICE NUNES DE MORAES	*.29348	32651
EDNA CRISTINA ALMEIDA DE FREITAS	*.28112	32652
ALINE DOS SANTOS OLIVEIRA CAVALCANTE	*.76121	32653
JOYCE MARIA DOS SANTOS SILVA	*.81150	32654
KARINE AZCUTIA MOTTA	*.69158	32655
WANNY THAYRINE FERREIRA DE MELO	*.72196	32656
MARCILIA DA SILVA	*.74191	32657
ELZA AMARAL DA SILVA	*.18803	32659
JOCILENE	*.42121	32660
CLEITON RODRIGUES DE ALCANTARA	*.02115	32661
HENIO PEREIRA DE SOUZA JUNIOR	*.26150	32662
VANESSA AMARAL DA SILVA	*.52222	32663
JORDANA SILVA	*.42153	32664
CAROLINE FERNANDES DE ANDRADE	*.37190	32665
CICERA RODRIGUES DA CRUZ	*.15110	32666
GISLAINE PEREIRA DA SILVA	*.01234	32667
LUCAS TEODORO VIEIRA	*.53169	32668
PATRICIA VIEIRA DOS SANTOS	*.44193	32669
REGILANE CARDOSO DE OLIVEIRA SOUZA	*.47196	32670
ELENIRA DIVINA DA SILVA	*.41168	32671
ALANA CAROLINE SOUSA MOTA	*.59104	32672

JUNIO HENRIQUE ALVES DA CONCEICAO	*.39195	32673
CLAUDIMIRA LIMA BARBOSA	*.04500	32674
ANDRE FELLIPE RIBEIRO MATTEUCCI	*.83106	32675
FRANCISCA ROSA DA CRUZ	*.56200	32680
FRANCYS SILVA	*.13287	32681
MARINALVA BOSSOLIS DOS SANTOS	*.62153	32682
SAMUEL SILVA PINTO	*.95224	32683
DIEMISON DE ALMEIDA GOMES	*.45100	32701
HUMBERTO DE SOUSA ROSA	*.94195	32702
PATRICK WILLIAM FERREIRA PRAIA	*.36268	32703
CEJANA ROBERTA RODRIGUES REZENDE	*.74187	32704
JOSCEIR DE LIMA ALVES	*.85253	32705
CONCEICAO DE MARIA SILVA SOUSA	*.23249	32706
VANDERLINO SOUZA DO NASCIMENTO	*.30500	32707
DINALVA B A ALVES	*.73100	32708
SIMONE PEREIRA DOS SANTOS MATOS	*.97178	32709
ANDRESSA VITORIA ALVES MEDEIROS	*.24163	32710
JANAINA NUNES DEODATO	*.72138	32711
GABRIELA ALVES FONSECA DA SILVA	*.82136	32712
ELENIR DOS SANTOS FERREIRA	*.16187	32713
PATRICIA FARIAS DE SOUSA	*.13111	32714
WILKER MONTALVAO DA SILVA	*.58185	32715
CLEUSANICE FERREIRA DE SOUZA	*.43555	32716
RAFAELA MORETTI PRANDI	*.21999	32717
ANTONIA QUEILA DE SOUSA SILVA	*.45340	32718
LUCIENE MONTEIRO TAVARES MESQUITA	*.65131	32719
HIATILA NAYARA VIEIRA DOS SANTOS	*.94173	32720
LUIZ DANIEL DA SILVA JUNIOR	*.44189	32721
JOACELIO BARROSO FEITOSA	*.46349	32723
MICHELLY RAMALHO DOS SANTOS	*.66106	32724
PABLO FERNANDES OLIVEIRA BALEIRO	*.50112	32725
JOSE GONCALVES FILHO	*.34153	32726
NATALIA SOUSA BORBA	*.20368	32727
QUELEN TAINARA PINHEIRO DOS SANTOS	*.25198	32728
MARIA HELENA ALVES	*.40106	32729
GENILDA ALVES BATISTA	*.40182	32732

VERA LUCIA DE SOUZA OLIVEIRA	*.77126	32734
LARISSA SAMPAIO DA SILVA	*.07267	32735
CRISTIANE GUILHON	*.51341	32736
JOANICE RODRIGUES DA SILVA	*.72291	32737
MARILANDES RAMOS DE SOUZA	*.12249	32738
RAIMUNDA PINHEIRO DO CARMO	*.91034	32739
EVANDRO SOUSA FERREIRA	*.05104	32740
HUGO MATHEUS DE MELO	*.24401	32741
BRENDA VITORIA DE JESUS BARBOSA	*.38198	32742
ALANE SANTOS SILVA	*.41590	32743
JENNIFFER PABLINNE ROCHA DE AMORIM	*.27186	32744
GERSON JOHNE MENDES DAMASCENO	*.88100	32745
NEILSON DA SILVA SANTOS	*.65356	32746
ANA KAROLLYNE REIS SOUSA	*.50135	32747
KENNY ROSE CAROLINA DE OLIVEIRA	*.60176	32748
ROBERTA DUTRA DA CUNHA	*.74100	32749
MAYARA CRISTINA	*.01303	32750
VALDINEIA XAVIER DA SILVA	*.14144	32751
DARCILENE ALVES MONTEIRO	*.17268	32752
JOSE PINHEIRO DOS SANTOS	*.17291	32753
WANNY KELLY DE SOUZA ALMEIDA	*.89264	32754
EURIVAN MATEUS DE ALMEIDA	*.90175	32755
THALITA LORANY LUISA DA SILVA	*.94194	32756
WESLEY NOGUEIRA DA SILVA	*.19120	32757
JEFFERSON ISRAEL LOPES DE SOUZA	*.89837	32758
VERONICA SOARES LUZ	*.29397	32759
CHARLENE PEREIRA ROCHA	*.88218	32760
LUANA PAULA A NOGUEIRA	*.89151	32761
ELIANA CRUZ	*.65253	32762
VANILZA GREGORIO DE LIMA	*.37215	32763
ELIETE PIRES	*.93167	32765
CAROLINE FERNANDES DA SILVA	*.82125	32766
ROSA MARIA DE SOUSA	*.78403	32767
TATIANA RODRIGUES DA COSTA	*.17113	32768
FLAVIA LARISSA DUARTE MARTINS	*.21114	32769
NATALIA GABRIELY PEREIRA SILVA	*.33106	32770

GEOVANNA DA SILVA DE JESUS LOPES	*.*.06109	32771
CLAUDINETE SANTOS DA SILVA	*.*.95310	32772
LARISSA ADRIANE REZENDE NOBRE	*.*.54106	32773
SOLANGE DA SILVA GONTIJO	*.*.45115	32774
LUCAS NATHAN DE MESQUITA REZENDE	*.*.38197	32776
WILLIAM IRINEU ALVES DE LIMA	*.*.84161	32778
KLEYTON BATISTA DE ALENCAR	*.*.63153	32779
ADRIANE BRAGA DA SILVA	*.*.05250	32780
LARA CAROLINNY TELES DAVID	*.*.87104	32781
THIAGO AUGUSTO DE CARVALHO	*.*.99149	32782
VIVIANE MARQUES DE OLIVEIRA	*.*.38187	32783
LETICIA PEREIRA DA SILVA	*.*.49906	32784
RAFAEL GONCALVES FEITOSA	*.*.27186	32786
CELIA REGINA DE FREITAS COSTA	*.*.85187	32787
BARBARA BORGES MAGALHAES	*.*.80120	32788
FERNANDA MICHELE RIBEIRO DE SOUZA	*.*.94121	32790
EDYANE ALAIR FELIX	*.*.25126	32791
DAIANE MOURA ARAUJO FRUGONI JORGE	*.*.23138	32792
WILLIAN NASCIMENTO DE SOUSA	*.*.85108	32793
GLEICE KELE FERREIRA RODRIGUES DE MORAIS	*.*.94112	32794
IOLINDA GUIMARAES VIEIRA DE MORAES	*.*.18115	32795
SONIA MARIA DE OLIVEIRA	*.*.72187	32796
BRUNO KEVEN DA SILVA PEREIRA	*.*.37156	32797
FABIANA MATOS RIBEIRO RODRIGUES	*.*.88108	32798
BRUNA EDUARDA SILVA	*.*.89165	32799
EDUARDO DOS SANTOS CARDOSO	*.*.80368	32800
ISABELA CRISTINA NERY SILVA	*.*.23272	32801
SIMONE MARTINS DE OLIVEIRA RIOS	*.*.62164	32802
GEOVANA FERNANDES MENDES	*.*.91101	32803
WEVERTON LUIZ DE OLIVEIRA	*.*.07120	32804
LAIANY DIAS LACERDA	*.*.24107	32805
SEMIAO DE OLIVEIRA	*.*.34100	32806
LEILIANE FERNANDES DE JESUS	*.*.89175	32807
MARIA ORCELIA CUSTODIO DA SILVA	*.*.38149	32808
RAYANY RODRIGUES DA SILVA	*.*.88186	32813
WANDHERLY DE MELO PEREIRA	*.*.95143	32814

REJANE MARINHO	*.*.11187	32815
JOSE LUIS NUNES DOS SANTOS FILHO	*.*.43100	32816
THATYLLA MORAES SANTOS	*.*.53199	32817
VALQUIRIA RIBEIRO DE OLIVEIRA BATISTA	*.*.28115	32818
ANESTOR DE JESUS ARAUJO FILHO	*.*.22106	32819
JAILTON MACHADO GONCALVES	*.*.53140	32820
FLAVIA CRISTINA MENDES BELO	*.*.41149	32821
SASHA STEFANY BERNARDO SOUZA	*.*.61180	32822
ROSANA DE SOUZA VIEIRA MUNIZ	*.*.37191	32823
MARTA MARIA ALVES BRITO	*.*.39187	32824
HUGO SERGIO MEDEIROS SILVA	*.*.78174	32825
MELRY MATIAS SIMAO BORBA	*.*.03177	32826
MICHELE FERREIRA DIAS	*.*.03197	32827
ANNIELY MIRANDA DOS SANTOS	*.*.64175	32828
ARLETE PEREIRA DOS SANTOS	*.*.60340	32829
JOSE SERGIO DE JESUS	*.*.02104	32830
RENATA RAMOS DA SILVA	*.*.07175	32832
WEVERTON ANDRE LEMOS DOS REIS	*.*.58348	32833
CLECIO JOAO DA SILVA	*.*.58440	32834
JESSICAAMANDABATISTA HOTMAIL COM	*.*.81160	32835
AGNA CARILEILA BASTOS SOARES	*.*.13134	32837
SILVINA MATOS RIBEIRO	*.*.91372	32838
LUCIANA DE OLIVEIRA BORGES	*.*.08100	32839
JOSE JUNIO FLORES DE ABREU	*.*.36137	32841
HELIEZIO ALVES DOS SANTOS	*.*.30178	32843
GLEICIELLY PEREIRA COSTA	*.*.69147	32844
JAIR DE SOUSA RIBEIRO	*.*.94120	32845
IRACEMA LEITE DA SILVA	*.*.91168	32846
SABRINA SILVA FERREIRA	*.*.71357	32847
JANAINA GONCALVES LOPES	*.*.73183	32848
DANIELLA FERREIRA DA SILVA	*.*.34373	32849
MARIA DOS ANJOS FERNANDESASSUNAAO	*.*.83187	32850
GEOVANA DA SILVA CARDOSO SANTOS	*.*.71123	32852
LAYLLA KETHEY NOGUEIRA DA SILVA	*.*.39160	32853
JENNIFFER MARTINS BARBOSA DE OLIVEIRA	*.*.32191	32854
NOEL GOMES DOS SANTOS	*.*.48149	32855

ROSSYCLENE PEREIRA CUNHA	*.62253	32856
BEATRIZ DOS SANTOS ROCHA	*.05132	32857
MARIA TERESINHA DE ARAUJO MORAES	*.77172	32858
CARLOS AUBERTO MIRANDA DA ROSA	*.81191	32859
APARECIDA MARIA SANTOS	*.12115	32860
TATIANA MATEUS VIEIRA	*.64180	32862
ANNA FLAVIA LIMA RIBEIRO	*.88643	32863
THALITA LUANE NUNES GONAALVES MEDEIROS	*.72146	32864
LUCAS SILVA DE SENA LOPES	*.54152	32865
VITORIA XAVIER DOS SANTOS	*.19109	32866
JANDIRA LOPES FOGAAA	*.70130	32867
DANIELA GONAALVES RAMOS	*.21160	32869
APARECIDA LOPES RAMOS	*.50107	32870
PAULO ROGERIO PEREIRA DE SA	*.50130	32871
AMANDA ESTERFANI BATISTA	*.98121	32872
DANILO	*.42150	32873
LETICIA RIBEIRO DA SILVA MENDES	*.85130	32874
LEISON NUNES DE SOUZA	*.27122	32875
VITORIA CRISTINE GARCIA DOS SANTOS	*.16169	32876
MARIANA GONSALVES	*.99123	32878
ETELVINO FERREIRA DOS SANTOS NETO	*.71201	32879
LAYSLA GUIMARAES MOREIRA	*.28108	32880
EDNA RIBEIRO DA CONCEIAAO	*.06148	32882
SAARA VIEGA DE ARAUJO	*.85187	32884
HIOLANE DA COSTA GUIMARAES DA SILVA	*.18234	32885
ELIENE LIMA MOTA	*.00182	32886
JEFFERSON DOURADO SILVA	*.29190	32887
THAYNARA DE SOUZA SANTOS	*.09187	32888
ANA LUCIA PEREIRA	*.38168	32889
MARIA VIOLETA ALVES DA SILVA	*.44883	32890
NATALIA MACHADO PARREIRA VIEIRA	*.11180	32891
HILDA MOREIRA DE OLIVEIRA AGUIAR	*.19172	32892
FRANCISCA BARBOSA DOS SANTOS	*.95304	32894
CLEUSA MARTINS DE MELO ARAUJO	*.49134	32895
NATALIA FONSECA DA SILVA FREITAS	*.65488	32896
KESIA NAINÉ PEREIRA DIAS	*.28121	32897

TELDA CARNEIRO VIANA	*.77391	32898
BRENDA CORDEIRO DA SILVA	*.03106	32899
SEILA MARTINS PRUDENTE	*.28167	32900
LAIANY GONAALVES SILVA	*.47186	32901
RAPHAEL PIRES DE CAMPOS	*.09132	32902
ANDRE LUIZ	*.12108	32903
POLLYANA DOS SANTOS VIEIRA	*.93107	32904
LEONE LUIZ NUNES DE SOUZA	*.15111	32905
FRANCISCA RITA SILVA BARROSO	*.33300	32906
MARILDA CORREIA DE OLIVEIRA	*.48111	32907
MAXIELA FRANAA DUARTE	*.72101	32908
ANDRE DA CUNHA FIRMINO	*.89105	32909
JOSE ADOLFO RODRIGUES	*.51870	32910
FERNANDA MARQUES DE OLIVEIRA	*.40106	32911
AMANDA SABRINE NASCIMENTO DO ESPIRITO SANTO	*.74174	32912
ANDRE LUIZ GONZAGA E AMARAL	*.47104	32913
GEISIANE PEREIRA DOS SANTOS	*.11179	32914
GLEISSON FERREIRA DA SILVA	*.98117	32915
DIVAIR GONAALVES DE SOUZA FILHO	*.66105	32916
RONY MARLEY JANUARIO GUSMAO	*.12146	32917
DIVINO JULIO DE OLIVEIRA JUNIOR	*.45104	32918
LIS HORANE VIEIRA	*.82192	32920
KASSIA TAMILE SILVA CAMILO	*.85180	32921
ALESSANDRRO VIEIRA DE REZENDE	*.82153	32922
JULIANA DE SOUZA DEODATO	*.28142	32923
WENDERSON MOTA DE ALENCAR	*.75287	32924
RAQUEL CORDEIRO DE ABREU	*.07178	32925
MARCOS DE SOUSA GADELHA	*.00159	32926
POLLYANA RODRIGUES SILVA	*.76163	32927
PRISCILA MADEIRA DA LUZ	*.29198	32928
MARIA SILVA	*.20610	32929
JHENYFFER SOUZA CRUZ	*.76174	32930
MARILIA PEIXOTO DE MEDEIROS	*.27110	32931
ADRIANE BARROS DOS SANTOS	*.64105	32932
JANAINA RIBEIRO DE JESUS	*.90144	32933
MARIA DOS SANTOS BORGES DA SILVA	*.74368	32934

THALLISON PARREIRA DA SILVA	*.*.08126	32935
SUELLEN CRISTINA NERY DOS SANTOS	*.*.18120	32936
VERENY PEREIRA DA SILVA	*.*.06985	32937
LIDIANNY BARBOSA VIEIRA	*.*.33146	32938
DAVID BARBOSA LOPES	*.*.43102	32939
MARLENE DE ARAUJO DA SILVA	*.*.15133	32940
SAMILLE DE SOUZA DARUB MORAES	*.*.42206	32941
NEWTON ALVES SANTANA	*.*.95972	32942
LUCIANA MARQUES DA CRUZ	*.*.09171	32943
GLAUCIA VALERIA DOS REIS CRUZ	*.*.26120	32944
SUSANE ALVES DA SILVA	*.*.79131	32945
ROBSON THIAGO	*.*.73147	32946
ENIVALDA MARQUES DA SILVA	*.*.44153	32947
GRACIELLY FARIA DE SIQUEIRA	*.*.59111	32948
ANA CAROLINE RODRIGUES DA SILVA	*.*.14142	32949
LIDIA MARIA SANTOS BARBOSA	*.*.83176	32950
NATHALIA NUNES DA SILVA PINHEIRO	*.*.08171	32951
MARCO ANTONIO	*.*.29104	32952
MARIA ANTONIA ANTUNES DA SILVA	*.*.40182	32956
JORDANA LOIOLA	*.*.47164	32957
DIOGO CARLOS DE OLIVEIRA	*.*.00156	32958
GERSON MATIAS DE OLIVEIRA	*.*.92434	32959
RAIMUNDA NONATO MARTINS PASSOS	*.*.49215	32960
MARIA MOREIRA DE SOUZA	*.*.40634	32961
ANNA CLARA BARBOSA DA SILVA	*.*.82108	32962
GUTHIERE FELIX DOS SANTOS	*.*.43154	32963
DARTICLEIA DOS SANTOS OLIVEIRA	*.*.57100	32964
CRISTINA MELO DE OLIVEIRA	*.*.26143	32965
ANA CRISTINA DA SILVA CARVALHO	*.*.18234	32966
LAERCIO DE JESUS SILVA	*.*.96119	32967
RAYMA KAMYELLY MARQUES LIMA	*.*.05110	32968
MARCELA PEREIRA DOS REIS	*.*.28124	32969
MINERVINA DA SILVA SCHATZMANN	*.*.35953	32970
GABRYEL DE CARVALHO GONAALVES	*.*.70112	32971
BALTAZAR PAULO RIBEIRO	*.*.41115	32972
GLAUCIA ROSA MESQUITA	*.*.59100	32973

JOSIANO VIEIRA SOUSA	*.*.83234	32974
LETICIA GABRIELA DA SILVA CALDEIRA	*.*.93194	32975
THAIS CRISTINA AIRES DE GOIS	*.*.58128	32976
CAENE DIAS PEREIRA	*.*.24307	32977
ANTONIA QUEZIA FERREIRA BARBOSA	*.*.88287	32978
ELIZABETH ARRUDA SILVA	*.*.61125	32979
JOYCE MARCYELE MARTINS MENDANHA	*.*.28141	32980
SUELAINÉ MARIA PEREIRA	*.*.63187	32981
MICHELLE FERNANDES PIRES	*.*.33110	32982
CLAUDIO MANOEL RIBEIRO	*.*.70861	32983
AFONSO ALVINO GOMES	*.*.45115	32984
JANAINA SILVA DOS SANTOS	*.*.41140	32985
LORRANY STEFANNY DE FARIA FERREIRA NUNES	*.*.62116	32987
SAMELA GONCALVES DE FARIA NUNES	*.*.23175	32988
SAMIRA MOREIRA DANTAS	*.*.73127	32989
JESSICA JORDANE BARBOSA DA SILVA	*.*.65194	32990
RAYANE LOPES DA SILVA	*.*.22130	32991
MARIA DAS DORES PEREIRA DA LUZ	*.*.97139	32992
ROSANGELA NUNES DA SILVA BARBOSA	*.*.47168	32993
FLAVIA YASMIN SOARES	*.*.29499	32994
LUIZA HELENA DA SILVA	*.*.52104	32995
LUCAS MARTINS DOS SANTOS	*.*.77192	32996
ROSIMEIRE FERREIRA DA SILVA	*.*.04120	32997
HEVELLY CRISTINA RODRIGUES BACELAR	*.*.84100	32998
ALINE ALVES BARROS	*.*.70151	33000
SIRLENA ALVES NOGUEIRA	*.*.46153	33001
GIOVANA BATISTA DOS SANTOS DA CRUZ	*.*.33580	33002
LUIZ CARDOSO DOS REIS NETTO	*.*.15159	33003
ODINEIDE DA SILVA MOURAO	*.*.70117	33004
PALLOMA RODRIGUES DA SILVA	*.*.80106	33005
ANDREIA DE MACEDO SANTOS	*.*.31126	33008
MARIA DE FATIMA BARBOSA DE SOUSA	*.*.07172	33009
LILIAN VALERIA MAGALHAES DE SOUSA	*.*.35187	33010
FERNANDA DE LIMA	*.*.48176	33011
DORACI MIRANDA CRUZ	*.*.15197	33012
CANDIDA PEREIRA MIRANDA	*.*.49211	33013

ELIANA MENDES FARIA	*.08100	33014
VERONICA DE SOUSA LIMA	*.05172	33015
BRUNNA CRISTAL SILVA DE SOUSA	*.64128	33016
FERNANDA MACIEL DE OLIVEIRA	*.44190	33017
NATALIA SABRINE SILVA DE SOUSA	*.62135	33018
MARINA SILVA DE JESUS	*.90187	33019
SOLANGE PARREIRA CAMPOS	*.00187	33020
ANA CLARA FREIRE PORTELA	*.72167	33021
DELMA LAURENCA DE SOUZA	*.11152	33022
PERICLES JOSE DE SOUSA	*.33149	33023
JOSE JUNIOR LEITE DA SILVA	*.93434	33024
EMANUEL BARCELOS PINTO	*.16104	33025
OTAVIO WILLIAM CANDIDO FARIAS	*.09248	33026
VITORIA SILVA CARDOSO	*.46161	33028
ANTONIO CLAUDIO DE MORAES SILVA	*.18249	33029
SANY SUELE SANTOS OLIVEIRA	*.08506	33030
DEBORA DA CONCEIAAO ALVES	*.51338	33031
ADRIANE PEREIRA DA SILVA	*.53268	33032
JESSICA VIEIRA DA SILVA	*.35355	33033
THAYS CRISTINA PEREIRA DE JESUS	*.30132	33034
KAYANNE ALVES SILVA	*.45173	33035
DORCAS RODRIGUES GONCALVES SILVA	*.56166	33036
DIRANI ALVES DA PAIXAO	*.00100	33037
MARIA APARECIDA DE MORAES	*.99134	33038
TEREZA ERMOGINA DA SILVA REIS	*.17121	33039
ALINY CRISTINA FERRO ALVES	*.75145	33040
ANDRESSA ESTEFANY RODRIGUES ROSA	*.40181	33041
ELIVANIA ALVES DE BARROS	*.63117	33042
ALLINE OLIVEIRA SOUZA	*.57145	33043
ELI FERNANDES CARNEIRO	*.56181	33044
EMILY THAWANY TELES PEREIRA	*.30113	33045
ANGELA NOGUEIRA DOS	*.60318	33046
ADRIANA LOPES DE CASTRO	*.03102	33047
FLAVIA PIMENTA DA SILVA	*.45189	33048
SAORI PEREIRA DIAS CARDOSO	*.82105	33049
LENILDA MARIA DA SILVA	*.86104	33050

DULCE	*.38349	33052
RODRIGO MATOS RODRIGUES	*.75287	33053
NATALIA KELLY MOREIRA PIRES	*.75185	33054
ISADORA CAMILO VIEIRA	*.11112	33055
ANA IRES NOGUEIRA DOS SANTOS	*.01373	33056
ISABELLY	*.41193	33057
DANYELLA GONAALVES RAMOS	*.11148	33058
MARCIA RODRIGUES	*.77161	33061
IONARIA BESERRA	*.49209	33062
RITCHIE GOMES SOUZA	*.74162	33063
ELENILSON NASCIMENTO DOS SANTOS	*.23359	33064
MAYCON DE SOUSA SILVA	*.29108	33065
JOVENITA SANTOS SANTANA	*.61188	33069
RONILDO AMORIM DE SOUSA	*.07101	33070
LUANA DE MELO MARTINS	*.85356	33071
ELIENE OLIVEIRA RIBEIRO	*.89153	33072
DAYANI OLIVEIRA DOS REIS DA SILVA	*.02130	33073
LAVINHA FREITAS PEREIRA	*.17374	33074
WERLIANE DE SOUSA LIMA	*.46430	33075
KAMILLA OLIVEIRA CUNHA	*.73135	33076
ANA LUCIA DE ALMEIDA	*.48100	33078
LEIDIANE DA SILVA RODRIGUES	*.16150	33079
EDILEUSA ANA DA COSTA	*.24187	33080
GABRIELA BRAGA SILVA	*.70263	33081
KARINE CRISTINA FERREIRA ALVES	*.01114	33082
CLEUDES F DUARTE	*.	33083
GABRIELA RODRIGUES MEDEIROS	*.99130	33084
LILIAN CERQUEIRA BATISTA	*.64804	33085
FLORA MARIA MAGALHAES	*.90115	33086
NATHALYA DE OLIVEIRA CUSTODIO MENDES	*.62113	33087
CASSIA SILVA DOS SANTOS	*.10991	33088
ADRIELLY CRISTINA BESERRA SANTOS	*.04123	33089
KAREN LOUISE SOUZA CARMO	*.98169	33090
KEILA VERLENE SOARES CARDOSO	*.94104	33092
MARIA CORACI DA SILVA	*.80172	33093
RODRIGO FERREIRA DE BRITO	*.08105	33094

FRANCIELE CAMARA ALVES	*.*.59161	33095
HIARA RIBEIRO DOS SANTOS	*.*.47130	33096
ANA LETICIA INACIO LOPES	*.*.17220	33097
JOSILENE GONCALVES CRISOSTOMO	*.*.22194	33098
MARIA VANILDA DE OLIVEIRA	*.*.00104	33099
THALITA MOREIRA CRUZ	*.*.66134	33100
CARLA COELHO MENEZES	*.*.95109	33101
ROSANA CLAUDIA DE ALMEIDA	*.*.67100	33102
LANA RODRIGUES LEAL	*.*.13190	33103
JOSIVANIA DANTAS TRINDADE DE OLIVEIRA ALVES	*.*.33471	33104
GEOVANA ROSA MATIAS	*.*.61123	33105
MIRIAN CRISTINA HORACIO DE OLIVEIRA	*.*.13106	33106
CLAUDIA XAVIER DE ESUS	*.*.05603	33107
BIANCA CRUVINEL DE FREITAS	*.*.75191	33108
JAQUELINE PONTES DA SILVA	*.*.73102	33109
SHIRLLEY RODRIGUES DA SILVA	*.*.50107	33110
DAIANE DE SOUSA FIDALGO	*.*.49381	33111
TAISE SANTOS SILVA	*.*.58529	33112
LAZARO RONAN REZENDE	*.*.72168	33113
JOSIEL BARBOSA DA SILVA SOUSA	*.*.35283	33114
STELLA ALVES DA SILVA	*.*.73177	33115
GRAZIELLY SILVA	*.*.59140	33116
NATLY CRISTINA PEREIRA SOUSA	*.*.63103	33117
PRISCILA MARIA BORGES	*.*.16159	33118
KESIA DA SILVA CARNEIRO	*.*.59198	33119
JOAO PEREIRA DE LIMA	*.*.39134	33120
DULCINEIA PEREIRA DOS SANTOS	*.*.41140	33121
FRANCIELLE RODRIGUES	*.*.02170	33123
LOHAN SOUSA DOS SANTOS	*.*.25360	33124
NAYELLE DE ARAUJO COELHO	*.*.58171	33125
BRUNA RAYSSA SILVA LIMA CARDENAS	*.*.11126	33126
JARDILINA ALVES DA SILVA	*.*.18168	33127
JANICE DA SILVA FEITOSA	*.*.10225	33128
MARIA DIVINA DE JESUS OLIVEIRA NETA	*.*.86109	33129
HELENIZIA SILVA SOUZA	*.*.96530	33130
ANDREIA ALVES DOS SANTOS	*.*.51139	33131

ANA ROSA DE JESUS	*.99122	33132
GRAZILY ABREU BARROS SILVA	*.49140	33133
GRACIELLY FERREIRA DA SILVA	*.25108	33134
JADSON DOS SANTOS LIMA	*.70179	33135
ELIETE PEREIRA LEITAO	*.02387	33138
LUCIMAR LIMA DA PAZ	*.24321	33140
INGRID SILVA GONCALVES	*.31530	33141
CRISTIELE NUNES DA SILVA	*.43194	33142
MARCIA DA SILVA ROSA	*.11187	33143
DAYARA MARIA SOUSA SANTOS	*.68369	33144
AMANDA ALVES MARQUES	*.95109	33145
LARISSA ALVES FREITAS	*.62167	33146
MARIA ANGELICA SANTOS RODRIGUES	*.92137	33147
MARIA NICE ALMEIDA QUEIROZ	*.17515	33149
MARIA JULLYA DA SILVA TORRES	*.29478	33150
KAROLINE RODRIGUES DA SILVA	*.51171	33151
ERISVALDO ALMEIDA SILVA	*.09310	33152
REGINANE SOUSA SANTOS RODRIGUES	*.32220	33153
ATINA MAGNA DA CONCEICAO RODRIGUES	*.23105	33154
ALINE NUNES LIMA MARQUES	*.45115	33155
SUZY CRISTINA ALVES DA SILVA	*.95112	33156
LUCIANA ALVES DOS SANTOS	*.79276	33157
JOSILENE MOURA DO NASCIMENTO SILVA	*.57340	33158
HELEN LUIZE ALMEIDA	*.33813	33160
ANTONIA NORMA DA SILVA E SILVA	*.88204	33162
JULLYANNE RODRIGUES DE FATIMA	*.52157	33163
HELEN CRISTINE FERREIRA EVENCIO	*.47101	33164
MILZA RODRIGUES FONTES	*.60215	33165
CHRISTIELLY GONCALVES LIMA	*.45158	33166
SANTANA COSTA NASCIMENTO	*.00163	33167
LUZIA PEREIRA DA SILVA	*.27274	33168
MICHELE GONAALVES DA SILVA	*.78103	33170
AMANDA SOCORRO SILVA OLIVEIRA	*.97192	33171
WESLEY ALVES BARROSO	*.47191	33172
EURIPEDES AUGUSTO FERREIRA	*.02153	33173
DIVA DE FATIMA SANTOS	*.50110	33174

DEBORAH FELIPE DOS SANTOS	*.*.95117	33175
PATRICIA DE SOUZA RODRIGUES CHAVES	*.*.	33176
ROSINELE FRANCELINO DOS SANTOS	*.*.73120	33177
CRISTIANE DE PAULA	*.*.89153	33178
NEIDIMAR PEREIRA DA CONCEICAO	*.*.93120	33179
SABRINE SOARES VENANCIO MACHADO	*.*.61109	33180
CARLOS BATISTA DOS SANTOS	*.*.03157	33181
ADRIELE SOARES CARDOSO	*.*.10216	33182
HIONARA RABELO DE CASTRO	*.*.68126	33183
MARIA DE JESUS TEIXEIRA DOS SANTOS	*.*.31229	33184
LAURA CUNHA ROCHA	*.*.54115	33185
GENILDA APARECIDA ALVES	*.*.82174	33186
MONIQUE THAYNARA FERREIRA DIAS	*.*.38121	33187
DAVI PEREIRA DE SOUZA JUNIOR	*.*.66195	33188
YURI SANTOS SOUSA	*.*.78175	33189
LIXI	*.*.62261	33190
ELIANE PEREIRA NASCIMENTO AIRES	*.*.81168	33191
LUANA RODRIGUES DE SOUSA	*.*.42380	33231
SARA JHENNY FREITAS DE	*.*.74181	33233
LARRISSE DOS SANTOS OLIVEIRA	*.*.05371	33234
MARIANA JANUARIO DE DEUS	*.*.75157	33235
JOSE MARIA OLIVEIRA NETO	*.*.03169	33236
DAMILA SANTOS RODRIGUES	*.*.59160	33237
ANA CAROLINA GOMES DOS SANTOS	*.*.08168	33240
LOYSLANE SANTOS E SANTOS	*.*.26200	33241
RENATA BEATRIZ SANTOS SILVA DINIZ	*.*.05107	33242
MARIA DE ARAUJO SILVA	*.*.77102	33243
IZABELLA SOUZA DA SILVA	*.*.31158	33244
EMILY WENDY ALMEIDA DA SILVA	*.*.83166	33245
LIDIANE ROSA DE SOUZA	*.*.53123	33247
THAIS DA SILVA PAES	*.*.10162	33248
ELVIRA FIDALGA LOPES NETA	*.*.30104	33249
CARLOS EDUARDO GOMES DE SOUZA	*.*.19129	33250
JUSCELIA OLIVEIRA DE ALMEIDA	*.*.81162	33251
DANIELE ALBANO BRITO	*.*.64200	33252
JULIANE MARIA DOS SANTOS	*.*.48111	33253

FRANCILENE DA SILVA	*.52140	33254
PAULA OLIVEIRA JORGE DUARTE	*.10197	33256
LUDMILA ALVES MARTINS	*.50142	33257
JULIANA GUEDES DA SILVA	*.18103	33258
LUCIANA DIAS DA SILVA MOREIRA	*.45119	33259
ELINE DOS SANTOS BARBA	*.24173	33260
MIRAILDES TELES DE SA	*.64137	33261
EVANGELUCIA ROSA XAVIER	*.69162	33262
IZABELLE SANTOS DE MELO	*.51194	33263
LAURA FEITOZA LIMA	*.98387	33264
BRUNA DE ARAUJO SILVA	*.15142	33275
CAROLINE MENESES SILVA	*.95138	33277
BARBARA OLIVEIRA DOS SANTOS	*.34122	33278
EDINA PRESTES	*.31920	33279
KATHELEN MARIA JACINTO DA SILVA	*.45640	33280
BRUNA RAFAELA DE MELO MARQUES	*.37809	33281
MARIA JOSE RIBEIRO GOMES	*.01177	33282
CLEICIANE PEREIRA DA SILVA	*.89100	33283
ISABELLE EUGENIA	*.59139	33284
JULLYNE SOUSA AGUIAR	*.89186	33285
ROSIANE FERREIRA DE ARAUJO	*.40270	33287
RITA DE CASSIA OLIVEIRA	*.15862	33288
VIVIANA GONAALVES DE MORIAS	*.58171	33411
RENAYRA MOREIRA GOMES	*.97293	33412
MARIA JUSTINA DA SILVA BRITO	*.40149	33413
LILIANE GONCALVES DE FREITAS	*.44174	33414
CRISTINA ALVES DOS SANTOS MELO	*.89100	33415
LEIDIANE PAULA TEIXEIRA DA SILVA ELIAS	*.98123	33416
ANTONIA CORDEIRO DA SILVA MARIM	*.57897	33417
SUZANA MOURA DE SOUSA	*.82184	33418
KARINE PEREIRA DE SOUSA	*.37120	33419
MARIA GLAUCIVANIA TEIXEIRA MOUTA	*.88231	33420
WANESSA VICENTE BORGES RIBEIRO	*.26132	33422
GIULLIELMA GUIMARAES DA SILVA MORAES	*.25307	33423
NOEMIA GOMES MIRANDA	*.62153	33424
EVANIR JESUS DE SOUZA	*.03143	33425

ALINE CIRIACO ALVES TAVARES	*.*.55159	33426
EDSON RODRIGO BATISTA DOS SANTOS	*.*.36542	33428
STHEFANO RAMOS DE OLIVEIRA	*.*.96172	33429
LUCIENE SANTOS FONSECA	*.*.77154	33430
LUCIANE AMARAL BOGEA	*.*.12287	33431
STEFANIA NOVAIS OLIVEIRA	*.*.08120	33432
RAMON GONAALVES CABRAL DA SILVA	*.*.70174	33433
SISLENE MARIA DOS PASSOS	*.*.79168	33434
ODAIANE DA SILVA DOS ANJOS	*.*.77281	33435
JANE ROCHA ANTONIO	*.*.09127	33436
NECI PEREIRA DE SOUSA	*.*.05153	33437
SANSO DE OLIVEIRA SANTOS	*.*.98310	33438
ISABELLA VITORIA DE JESUS PEREIRA DA SILVA	*.*.84146	33439
CRISTIANO AFONSO DE JESUS	*.*.86168	33440
ARIANE FERREIRA DE SOUSA	*.*.32178	33443
MAYCON LUCIO ALVES MOREIRA	*.*.99177	33444
JACIARA MORAES DE MENDONCA	*.*.63282	33445
ANDRESA JOVINA PINHEIRO	*.*.78344	33446
DIRCELIA MARIA FERREIRA	*.*.52253	33447
JARDIANE DO NASCIMENTO	*.*.81399	33448
JERFFESON RAFAEL SOUSA DA CRUZ	*.*.10200	33449
MICKAEL MARCIO FRANAA DUARTE	*.*.52160	33450
ANDREA LIMA REIS	*.*.14520	33451
JAQUELINE DA SILVA ALVES	*.*.03150	33452
LUCIANA CORREA LEITE	*.*.77132	33453
FRANCISMARA ABREU DE SOUZA	*.*.54114	33456
WARLLEY SILVA	*.*.32100	33457
JOBSON BARBOSA DOS PASSOS	*.*.12176	33458
JOSE FRANCISCO MARQUES FILHO	*.*.61172	33479
WANDERSON WALEX MENDES DIAS	*.*.43160	33480
GERCINA PEREIRA DA SILVA	*.*.10182	33481
ERICA RODRIGUES CARDIM	*.*.11528	33482
TATIANE ARAUJO FERREIRA	*.*.15321	33483
SARA MOREIRA MARQUES	*.*.57179	33484
MAYARA MORENO DE SOUZA GABRIEL	*.*.96384	33485
DAIANE OLIVEIRA LEBARCH	*.*.01774	33486

WANDERSON ALVES SILVA	*.61122	33487
ADRIANA SANTOS SILVA	*.71287	33488
JEAN GUILHERME MANDLY	*.54135	33489
MARIA PAULA FERREIRA SILVA	*.65195	33490
ALLANE GABRIELA BENICIO MEDRADO	*.05304	33491
MARIA DA CONCEICAO RIBEIRO DA SILVA	*.31351	33492
MAILSON ALVES DA SILVA	*.55506	33493
DANIELLA DA SILVA SANTOS	*.65104	33494
ROZIMEIRE CANDIDO DOS REIS	*.53169	33495
MARIA LANNA SILVA DAMASCENO	*.82302	33517
GABRIEL AQUINO FREIRE DE SOUZA	*.57178	33518
LORRANY GONAALVES DE SOUZA	*.86161	33519
TLEYCE STEFANY	*.92100	33520
LUZIA MARCIA DA COSTA	*.91184	33521
BEATRIZ RODRIGUES FARIAS	*.77108	33522
MARCO AURELIO DE FARIA	*.20178	33523
CASSIO GOMES MARTINS	*.15180	33524
ELIETE GOMESDA SILVA	*.51163	33526
EVANICE GOMES DA SILVA	*.21140	33527
JOSSIANE DA SILVA VIANA	*.12200	33528
JENIFFER KLIMBERLY DA SILVA	*.55156	33529
MAISA GIMENEZ FIGUEIREDO SILVA	*.11153	33530
ABIMAIANY MOURA NASCIMENTO	*.07165	33531
DHARA ROBERTA SILVA COSTA	*.90192	33533
JOSE CARLOS MARTINS	*.62672	33534
SANDES PAULINO DE SOUZA	*.91191	33535
MARIA EDUARDA BORGES DE OLIVEIRA PEREIRA SILVA	*.95164	33536
JULIA CRISTINA DA SILVA DUTRA	*.82137	33537
PAULA KAROLINE PIRES LOPES	*.69175	33538
LUDIMILI ALVES DA SILVA	*.33502	33539
KELLY BENTO GOMES	*.67177	33540
LORENA TEODORO DA SILVA	*.29102	33541
MILENA DA SILVA XAVIER	*.09198	33543
LUANA NEVES DO CARMO	*.82148	33544
JORGE WEMERSON CARVALHO DO NASCIMENTO	*.84316	33545
LUDMILLA NEVES DO CARMO	*.86135	33546

ANATALIA GONAALVES AGUIAR	*.*.14190	33547
MARIA DE FATIMA ALVES DE OLIVEIRA	*.*.51102	33548
HAYSA SCHEVERYA AZAMBUJA	*.*.66173	33549
TATIANE DA SILVA NEGREIRO	*.*.96325	33550
JULLYA BORGES MORAES RIOS	*.*.93170	33551
THAYNARA MESSIAS DE MIRANDA	*.*.88104	33552
FRANCISLAINE SILVA BONFIM	*.*.93194	33553
VANESSA DE AMORIM SILVA	*.*.76146	33554
ZULEIKA DEL CARMEN YEPEZ BONALDE	*.*.54202	33555
JOSIANE BORGES DE SOUZA	*.*.06166	33556
LUZENI MOTA COSTA PEREIRA	*.*.00300	33557
VANTUIR DE MELO PEREIRA	*.*.44140	33558
ANA CLAUDIA DE MELO BARBOSA	*.*.17398	33559
KETLIN LEITE BORBA	*.*.27133	33560
TATIANE NASCIMENTO AGUIAR	*.*.76310	33561
IRISLANE ANDRADE PAULINO	*.*.12241	33562
CRISTIANE GOMES LIRA BARROS DE QUEIROZ	*.*.10104	33563
MARIA APARECIDA DE OLIVEIRA SANTOS	*.*.85149	33564
SONIA JULIANE DA SILVA FERREIRA	*.*.34288	33565
JEISE GLEISE SILVA DA SILVA	*.*.23265	33566
ARTENIZA SILVA E SILVA	*.*.24370	33567
FRANCISCA BISPO MADEIRA	*.*.40178	33568
MARIA APARECIDA RODRIGUES	*.*.03100	33569
KARLA DE SOUSA OLIVEIRA	*.*.27281	33571
DELANE DOS SANTOS CRUZ	*.*.34102	33572
DEYSIELE ROSA DE JESUS SANTOS	*.*.01112	33573
CIELIA SILVA SANTOS	*.*.40168	33574
FRANCISCA GESELNEIDE CARLOS VIANA	*.*.22153	33575
DANIELE DA SILVA BRITO	*.*.21114	33576
MARIA JANICE TAVARES ESTEVAO	*.*.30249	33578
GILIANE DA SILVA	*.*.56135	33579
ELIDA LETICIA FRANCO DE OLIVEIRA	*.*.21111	33580
MORGANNA MUTHHELLY ALMEIDA BISPO	*.*.14163	33581
ISMAEL SILVERIO DE OLIVEIRA JUNIOR	*.*.95151	33582
IGOR ALVES FOLHA	*.*.53177	33583
PAULO GEORGE BARROS RIBEIRO	*.*.92109	33584

FREDERICO RIBEIRO DE CASTRO	*.82127	33585
MARCELA SIQUEIRA BORGES DE SOUZA	*.05124	33586
MARIA DE FATIMA SOUSA OLIVEIRA	*.63320	33587
KAREN RENYELLE BARBOSA DO CARMO	*.43161	33588
THAUANA MAYARA BARBOSA DO CAMPO	*.50105	33589
DANIEL ALMEIDA MOTA	*.75112	33590
ROSALINA TEIXEIRA PENHA	*.51363	33591
JOABE FERNANDES	*.40126	33592
FELIPE NUNES DA LAPA	*.79169	33593
ANGELICA JEISIANNE SILVA MATOS	*.61124	33594
CAMILLE YASMIN HISATSUKI	*.48107	33595
KEUVYLENE MADALENA VIEIRA	*.80183	33596
EDSON RODRIGUES DA PAZ JUNIOR	*.62129	33597
BRUNO LOPES SOARES	*.77106	33598
JULIANA SOARES JORGE	*.61100	33599
ILZA FERREIRA DA COSTA	*.77178	33600
DEIVYS DE CACIA RIBEIRO SOARES	*.83170	33602
HELOISA GONAALVES XAVIER	*.05122	33603
LARYSSA BYANKE CANDIDA ROSA DA SILVA	*.46147	33604
CARMELITA DE OLIVEIRA	*.73100	33605
CARLOS HENRIQUE DOS SANTOS COUTO	*.41469	33606
ENIO ALVES DOS SANTOS	*.43168	33607
RENATA SANTANA BEZERRA	*.93120	33608
IRAILDE GOMES DA SILVA	*.17377	33609
ROGERIO GUEDES GALVAO	*.63180	33610
VAGMA VIEIRA DOS SANTOS	*.00264	33612
KELLY SOUZA SILVA	*.81110	33613
LUCAS ALVES DE CASTRO	*.22251	33614
PATRICIA MACHADO DE AVELLAR	*.10191	33615
LUDIMILLA DAMAS DE MELO FEITOSA	*.27108	33616
GIZELLY TEIXEIRA SILVA SANTOS	*.36113	33617
SARAH BISPO DE SOUZA	*.90193	33618
KARLLA LORENA BRITO DE SOUZA	*.48160	33619
MARIA DO CARMO FERREIRA DA SILVA	*.36100	33620
DEISE LUCIA PAULOVIC	*.20106	33621
JESSIKA LORRAINE MOREIRA CORREIA	*.51189	33623

PAMELA SILVA MORAIS	*.05169	33624
MARIA HELENA SOUZA ARAUJO CAVALCANTE	*.42263	33625
ANDRYEL ARTHUR VIEIRA DE SOUSA	*.69120	33626
ROZILDA RIBEIRO DOS SANTOS	*.28141	33627
GREICIANA DO CARMO ARRUDA	*.28194	33628
EDINILZA MARIA DA SILVA	*.44143	33629
ISABELA KRISTINA VIEIRA DE OLIVEIRA	*.06108	33630
ARIELY DE SOUZA FERREIRA	*.83144	33631
TATIANE DA SILVA SOUSA	*.21158	33632
JOSE MARCOS DOS SANTOS DE SOUZA	*.31540	33634
PEDRO HENRIQUE	*.11114	33635
FABRICIO MORAIS GUEDES DA SILVA	*.76156	33636
STEPHANY FERREIRA DINIZ	*.58109	33637
TATTYANE GOMES DE FREITAS	*.31109	33638
KARINA ANDRADE BARBOSA	*.30119	33639
MIRIAN PIRES MACHADO	*.95120	33640
JOAO PAULO AGUIAR ISAAC	*.07116	33641
JHULLIA KRISTINA PAIVA SILVA	*.75130	33642
ANDRE ROCHA MACENA	*.01173	33643
NEDRA MOREIRA	*.10170	33644
RAFAEL PAULA VALADAO	*.25107	33645
GEANNE PINHEIRO GONCALVES	*.84194	33647
LEANDRO ALCANTARA DE SOUZA	*.09196	33648
POLYANA PEREIRA DA SILVA	*.28156	33649
APARECIDA MARTINS DE SOUSA JULIO	*.20110	33650
EUNICE CALDAS DA SILVA LIMA	*.03132	33651
EDNA MARIA GOMES DA SILVA	*.64388	33670
LEILIANE DE SOUZA FERREIRA	*.67140	33671
LEANDRO NOGUEIRA DE OLIVEIRA	*.57128	33672
INGRID PAULINO DE SOUZA	*.77112	33673
ANA ZELIA GOMES	*.74168	33674
DUIZETE ROSA MIRANDA	*.86353	33676
TATIANE SIQUEIRA SILVA	*.47127	33677
CINTHIANNE PEREIRA DA SILVA	*.07117	33678
WUERICA VASCONCELOS MOURA	*.48198	33679
PATROCINA	*.40306	33680

JORDANA MARTINS ALMEIDA	*.05101	33681
MARIA JOSE SOUZA LIMA	*.70188	33682
JOANA DO SOCORRO LINDA DE CARVALHO	*.11234	33683
ALLINE DE OLIVEIRA PAIVA	*.08110	33684
LILIA OLIVEIRA BARROS RODRIGUES	*.92115	33685
HERCULES PEDRO DA SILVA	*.70106	33686
ARIANE JACINTO SILVA	*.64359	33687
JOSE DEMONTIER GOMES FERREIRA	*.48150	33688
EVELIN SOAREZ MENDES	*.07170	33689
SIMONE DOS SANTOS BARROS	*.34571	33690
LORENA ROSA TIMOTEO	*.69126	33691
SONIARA FERREIRA DA COSTA	*.69258	33692
NAYARA FELICIANO DA SILVA	*.43169	33693
MAYARA PININGA OLIVEIRA	*.91140	33695
LECIA SOARES DE OLIVEIRA	*.67168	33696
LUCIMARY SILVA MARTINS	*.77120	33697
JORDANNA SOUSA MENDONAA DE MORAIS	*.92118	33698
HELENA MARAAL MARCELINO DE SOUZA	*.24149	33699
ANNA CLARA SOUSA SANTOS	*.10161	33700
THAINARA ARAUJO DOS SANTOS	*.09154	33701
LUCIANA LIMA PESSOA	*.78282	33702
EDMAR JOSE VENANCIO	*.19115	33703
ANGELA GOMES PEREIRA DA SILVA	*.81120	33704
MARA NUBIA ALVES DE SOUSA	*.69140	33705
LUCIENE PIRES ROSA DA CRUZ	*.03133	33706
ANA BEATRIZ CARVALHO DE SOUZA	*.85109	33707
LUCIA DOS SANTOS FERREIRA	*.11175	33708
VALDINEI JOSE DA SILVA	*.69149	33709
RITA MARIA RIBEIRO DA SILVA	*.12145	33710
GRAZIELE DE SOUZA FERREIRA	*.65155	33711
THALYSOM LOPES LIMA	*.23122	33712
MARCOS APARECIDO DE LIMA	*.01187	33713
VINICIUS MARQUES DE MELO	*.82182	33714
ERICA RAIANE GONAALVES DA SILVA	*.24101	33716
JOSEFA PEREIRA DE MIRANDA	*.43191	33717
VITOR EMANOEL DA SILVA PINHEIRO	*.89125	33718

ALESSANDRA MARIA DOS SANTOS	*.*.56135	33719
SANDRA ALVES ARAUJO	*.*.73191	33720
LUCIANO DOS REIS PASSOS	*.*.38148	33722
IVONETE OLIVEIRA SOUZA	*.*.98520	33723
CRISTIELE RIBEIRO DOS SANTOS	*.*.65161	33724
RONIVON FERREIRA DE SOUZA	*.*.76140	33725
GILMARA QUEIROZ DA SILVA	*.*.77538	33726
DHEBORA GONAALVES DOURADO	*.*.76197	33727
GIOVANNA LYSSA RODRIGUES CARVALHO	*.*.37378	33728
MARIA LYDIA NASCIMENTO DE SOUSA SILVA	*.*.93139	33729
VITORIA ARAUJO DE SOUSA	*.*.04165	33730
SAMUEL SILVA LADEIA	*.*.66147	33731
DIANA DIAS DE ARAUJO	*.*.06130	33732
MARCOS PAULO NOVAIS DOS SANTOS	*.*.46177	33733
SUELI DE JESUS	*.*.57191	33734
ANA CAROLINA RODRIGUES SOUZA	*.*.51102	33735
CRISTIANE TORRES DA SILVA	*.*.87188	33736
GERALDO TEODORO COELHO	*.*.20159	33737
CINTHIA BATISTA MESQUITA	*.*.89172	33738
CAMILA JULIANA DA SILVA DIAS	*.*.28813	33739
ANA PAULA ALENCAR BORGES	*.*.09287	33740
WINSTON MOTA MAIA	*.*.45172	33741
JOANA D ARC DUARTE NASCIMENTO	*.*.28462	33742
KAROLINE DIAS DE MORAIS SILVA	*.*.73109	33744
MAICO GABRIEL MARTINS DA SILVA	*.*.74194	33745
UCLESIA ALVES DE OLIVEIRA	*.*.31128	33746
MARIA THAMIRYS GOMES DA SILVA	*.*.36115	33747
WILLIAM	*.*.80175	33748
MARIA SOUSA ROCHA	*.*.65120	33749
HELIRA TEIXEIRA MARTINS	*.*.29134	33750
THAIS GOMES RODRIGUES	*.*.92160	33751
EUCRIDIA LUZIA BARBOSA DA SILVA	*.*.80172	33752
ANA MARIA ROCHA PEREIRA	*.*.32207	33753
FERNANDA CRISTINA DE NAZARE MARQUES DE SOUSA	*.*.25204	33754
PAULO ROBERTO DE LIMA SANTANA	*.*.43369	33755
ELIENE DE BARROS SILVA	*.*.40159	33756

KARINE RODRIGUES DA SILVA	*.*.91150	33757
GYOVANNA CASTRO SILVA DE AZEVEDO	*.*.98604	33758
HERICA OLIVEIRA DE JESUS	*.*.32196	33759
FRANCISCO WELIO VELOSO PEREIRA	*.*.03114	33760
ROBERTA ROSA CARDOSO	*.*.83148	33761
DANIEL SANTOS DAS CHAGAS	*.*.86160	33762
ILMARA SOUZA ARAUJO FERREIRA	*.*.42585	33763
HERIKA MILHOMEM DE MELO	*.*.06151	33764
JULIANA GABRIELA BATISTA MIRANDA	*.*.87163	33765
ALBINO LUCIANO SANTANA DA SILVA JUNIOR	*.*.72105	33766
ALCIVANE NASCIMENTO DOS SANTOS	*.*.20103	33767
MARIA JOSE BARROS DA SILVA	*.*.35153	33768
KARINA MACEDO ALVES DE SOUSA	*.*.71234	33769
NEUZA TORRES DA SILVA	*.*.12191	33771
MARIA HELENA FERREIRA DOS SANTOS	*.*.16149	33773
MARIA DE JESUS RODRIGUES	*.*.03368	33774
MARIANA DOS SANTOS SOUSA	*.*.88197	33775
JEVERSON DOS SANTOS LEITE	*.*.94192	33776
KATIUCE BARBOZA ORTIZ	*.*.62225	33790
POLYANA ALVES DE LIMA	*.*.30157	33791
LEIDIANE ARAUJO DA SILVA	*.*.89157	33792
PEDRO HENRIQUE SOARES MIRANDA	*.*.80101	33793
ISAAC CAVALCANTE DA COSTA	*.*.16145	33795
LUIZ CARLOS DA SILVA OLIVEIRA	*.*.61158	33796
GIANNY DE ARAUJO AMARAL	*.*.39172	33797
PAMELA VITORIA DA SILVA BERTINI	*.*.73175	33798
LUCIA ALVES DE OLIVEIRA	*.*.53104	33799
THEREZA RAQUEL OLIVEIRA SANTOS	*.*.99582	33800
REJANE ALVES DE OLIVEIRA	*.*.84187	33802
CHIRLE ALVES LOPES REGO	*.*.78204	33803
AURELIO MIGUEL DAS NEVES ROCHA	*.*.80114	33804
FERNANDO LEMES DA SILVA	*.*.17881	33806
JOHNATHAN GOMES DA SILVA	*.*.11124	33807
ELIZANGELA DOS SANTOS	*.*.35181	33808
PABLO MARTINS ALVES FEITOSA	*.*.22176	33809
ARLENE CAVALCANTE LIMA	*.*.99320	33810

AURICELIA SANTOS NASCIMENTO	*.12310	33811
MIKAELLY JULIA ALENCAR DOS SANTOS	*.70390	33812
FABIANA CRISTIELE OLIVEIRA CARVALHO	*.79128	33813
ROSILENE DA SILVA LACERDA	*.33187	33814
RAFAEL DE OLIVEIRA VELOSO	*.24150	33815
IDNEY CARLOS MESQUITA DA SILVA	*.22272	33817
ANDREZA DE LIMA SANTOS	*.15172	33818
RENATO NOGUEIRA SANTOS	*.98100	33819
INGRID LORRANY LIMA DA SILVA	*.88133	33820
JOSELIA BRITO DA CUNHA	*.33343	33821
ADRIELLY COSTA DE SOUZA	*.74173	33822
FELIPE DE AZEVEDO MARTINS	*.36151	33824
KARLA ANDRADE BARBOSA SILVA	*.85181	33825
HERYCA SAVANNA DOS SANTOS AGUIAR	*.53129	33827
JESSICA SANTOS ALVES	*.80154	33828
EDILSON ALVES PIMENTA	*.35134	33829
ANTONIA MENDES CARVALHO	*.27102	33830
GEOVANA GUIMARAES DE JESUS	*.27160	33831
RANIEL ALENCAR CAMPOS	*.77361	33832
FABRICIA MAICKELLY TORRES DA SILVA	*.84201	33833
ANDRESA SUELY DA SILVA SALES	*.46301	33834
EDNOA LUISA DO AMARAL PONTES	*.36122	33836
LUZIANA RODRIGUES DA SILVA	*.59166	33838
LETICIA DIAS FERREIRA	*.45322	33839
TELMA DA SILVA	*.13268	33840
FRANCISCO JULIO PEREIRA SOUZA	*.82236	33841
THATYANA ROSENO SANTOS	*.04100	33842
JOSE LUIZ	*.48150	33843
GRAZIELLE SILVA MOREIRA	*.17143	33844
JANAINA MACHADO MENEZES	*.39104	33845
TASSYA LORENA MOREIRA DA SILVA	*.96144	33846
AMILCAR CLEMENTE PIRES JUNIOR	*.70158	33847
ALINE CARLOS BITENCOURT	*.35120	33848
RONICLECIO DE SOUZA SANTANA	*.05308	33849
RAFAELA COSTA DOS SANTOS	*.36297	33850
FERNANDA QUALTO MENDES ALENCAR	*.15111	33851

ELKSANA DE SOUSA SILVA	*.*.10312	33852
DENISE SANTANA BORGES	*.*.70192	33853
ALESSANDRA DE OLIVEIRA PEREIRA	*.*.63157	33854
BRUNO GRACIOTTI SILVEIRA	*.*.12149	33855
SARAH PAULA MARTINS	*.*.94147	33856
WEDNA MAIA DE SOUSA RODRIGUES	*.*.41107	33857
ANGELA LUMENA TEIXEIRA MENEZES	*.*.73192	33858
DANIELLE CARDOSO DIOLANDA	*.*.55102	33859
ANA LUCIA BEZERRA DE QUEIROZ	*.*.18195	33860
MARIA NUBIA DA SILVA RODRIGUES	*.*.57104	33861
MARIA CRISTINA DE ALMEIDA BRITO	*.*.01141	33862
VALDIVINA ROMEIRO	*.*.72120	33863
JOSE OSMAR DOS SANTOS	*.*.04100	33864
MAYCON MARTIM PESSOA VIANA	*.*.87160	33865
ALINE ALVES DA SILVA	*.*.71135	33866
PAULO CESAR BATISTA DOS SANTOS	*.*.43186	33867
SILVIO PIRES DO NASCIMENTO	*.*.16130	33868
ADRIANO DANESI SILVA PONCIANO	*.*.73135	33869
ELIZABETH FERREIRA LIMA	*.*.10144	33871
PATRICIA DA SILVA BRAGA	*.*.54580	33872
EDIVAN ALVES LOPES	*.*.64200	33873
LARA THIFANY MARQUES MARINO	*.*.20138	33874
MARIA APARECIDA COSTA DOS SANTOS	*.*.86104	33875
CREUSA RICARDO DE SOUSA	*.*.33153	33876
LARISSA EMANUELY MOREIRA DE JESUS	*.*.13104	33877
DANIEL JOSE SILVA DE JESUS	*.*.63335	33878
VANUSA DA SILVA	*.*.18691	33879
FELIPE BATISTA DE OLIVEIRA ALBURQUEQUER	*.*.15347	33883
JOANA VITORIA FERREIRA SOUSA	*.*.64340	33884
NAYANE PAES DA SILVA	*.*.50185	33885
TAYENNE ALVES TEIXEIRA	*.*.01189	33886
ROBERTA THAIS DOS SANTOS BARROS	*.*.08190	33887
MARIA DE JESUS SILVA CARVALHO	*.*.43165	33888
MARIA DA CRUZ ALVES SOUSA FILHA	*.*.40349	33889
FRANCISCA MARIA GOVEIA DA SILVA	*.*.48313	33890
WIVIANA AZEVEDO DE SOUSA CANTARELI	*.*.35134	33891

HISANA ANGELICA SILVA	*.*.91104	33892
ANA LUIZA	*.*.75111	33893
RAIMUNDA COTINGUIBA ARAUJO SILVA	*.*.90559	33894
JOSELIA CRUZ DA SILVA	*.*.34589	33895
ANA CELIA DOS SANTOS RIBEIRO	*.*.94253	33896
SANDRO APARECIDO DA SILVA	*.*.69104	33897
JANAINA LIMA DA SILVA	*.*.70200	33899
MARIA ODENIS DE ASSIS	*.*.45153	33900
KAROLINY SAMAIKA VIEIRA COSTA	*.*.70194	33901
YARA DOS SANTOS GOMES	*.*.65145	33902
LILIANE FERNANDES DOS SANTOS	*.*.20370	33903
DYENIFER CRISTINA DIAS DA SILVA	*.*.84121	33904
MARIA DE NAZARE PEREIRA	*.*.98115	33905
KARINA SOARES FONSECA	*.*.40624	33906
RAFAELA OLIVEIRA CARVALHO	*.*.67138	33907
MAXSILANO BRENO GONAALVES ARRUDA	*.*.67188	33908
FILOMENA SOARES DE CARVALHO	*.*.78153	33909
LUCIANA ARAUJO QUADROS RODRIGUES	*.*.50104	33910
SAMANTHA SILVA BARBOSA SOUSA	*.*.20157	33911
VITORIA LUIZA DE SOUZA OLIVEIRA	*.*.10130	33912
ALEXSANDRO HARMINIO SENA	*.*.73165	33913
CARLOS ROSA DOS SANTOS	*.*.17104	33915
DORACI GOMES DE OLIVEIRA	*.*.17568	33916
HORTELINA SOUSA DOS REIS	*.*.02336	33917
LUIZA DE SOUSA NASCIMENTO	*.*.01107	33918
WESLEY ALMEIDA DA SILVA	*.*.89147	33925
GYOVANNA ROBERTTA GALVAO BERNARDES	*.*.60126	33926
CATIA CILENE PINHEIRO	*.*.87829	33927
MARIA CONCEICAO PEREIRA	*.*.54320	33928
ANTONIA ALVES DA SILVA	*.*.82393	33929
CLEONICE PASTANA DA SILVA	*.*.08153	33931
CRISLENE FERREIRA SANTANA	*.*.62107	33933
TEREZA PEREIRA DE OLIVEIRA	*.*.00847	33934
FELIPE MONTALVAO SILVA	*.*.35125	33935
ELEN CRISTIANE VIEIRA DA SILVA	*.*.82114	33936
ELIANA APARECIDA FERREIRA GONCALVES	*.*.19172	33937

VALDIVINO PEREIRA DA SILVA	*.72187	33938
SULAMAR DE JESUS PIRES DANAS	*.72164	33939
LETICIA DANAS DA SILVA	*.66159	33940
KAMILLY GOMES MOREIRA	*.27153	33941
EDINEI DE JESUS CAVALCANTE	*.36140	33942
NEURIBERTO EDISON ANDRIANO	*.64800	33943
EDUARDO AUGUSTO PIRES OLIVEIRA	*.18118	33945
ANTONIO AVELAR PEREIRA DE LIMA	*.12453	33946
NAZARE SARAIVA LIMA	*.75371	33947
JESSICA CARVALHO BEZERRA	*.50285	33948
TANIA DE MAGALHAES SERAFIM	*.54570	33949
LARIENNE PEREIRA DE CASTRO	*.54193	33950
VANVANDERLEI MOREIRA BARBOSA JUNIOR	*.13112	33951
ADERCIVAL CELESTINO DA COSTA	*.03115	33952
JOVENILDE DOS SANTOS PEREIRA	*.75530	33953
YASMIM LORANI MARTINS DA SILVA	*.82103	33954
ALEXSANDRO XAVIER ANTUNES	*.40183	33955
FABRICIA MARTINS BRAZ	*.02140	33956
EUTANIA JANUARIA DE CASTRO	*.41315	33957
EDIVALDO CANDIDO CAVALCANTE	*.21187	33958
MARIA RITA SOUZA SILVA	*.45142	33959
RAYANNE CRISTINA DA SILVA DEITOS	*.94200	33960
ANGELITA SOARES DE QUEIROZ LOBO	*.98153	33961
DENISE ROSA DO REGO SILVA	*.79193	33962
ATAISE ROSA DO REGO SILVA	*.86170	33963
MIKAELLA PEREIRA DA SILVA	*.73220	33964
GUILHERME VIEIRA GARCIA BRAZ	*.40119	33965
DAYANE LUCAS DO O	*.26100	33966
DIRCEVANDA FERREIRA MACIEL	*.50134	33967
RENATA PEREIRA DA COSTA	*.92153	33968
LETICIA EDUARDA ZARPELON	*.96594	33969
MARIA JOSE AZEVEDO	*.61220	33970
GILVANETE GOMES	*.04481	33971
THAINA CARDOSO SANTANA	*.21192	33972
HILDECAZIA MENDES FERREIRA	*.45164	33974
WIENNY VITORIA PEREIRA	*.59106	33975

LUSMARINA PEREIRA MAIA	*.52153	33976
MARIANNA FERNANDES DIAS	*.17151	33977
CELIA RODRIGUES ALVES	*.64193	33978
MARIANY CAMARGOS DE AZEVEDO	*.48154	33979
MARIA HELENA DE SOUSA RODRIGUES	*.16334	33980
CELIA CRISTINA PEREIRA	*.22134	33981
PABLO HENRIQUE SANTANA XAVIER	*.70178	33982
MARIA GRACIANA DIAS ALVES	*.39180	33983
PATRIK BERNARDES SILVA	*.21102	33984
ANDRESSA DA COSTA LIMA	*.10216	33985
RONILSON MENDES DE OLIVEIRA	*.39230	33986
DAIANE DA CONCEIAAO SILVA VAZ	*.31120	33987
MARCIA DA SILVA	*.52172	33988
ROSANGELA CLARA DA SILVA	*.19134	33989
RAQUEL SANTOS ALVES	*.61159	33990
GRACIELA BISPO DA SILVA	*.64172	33991
ROSILVANIA DA SILVA FRANCA	*.04542	33992
ANDRE	*.78132	33993
LETICIA BISPO DA SILVA ROCHA	*.10118	33994
KENIA ELIS CARDOSO	*.63172	33995
EVELYN CRISLEY SOARES DO NASCIMENTO	*.50181	33996
THAYNARA MILCIA CHAGAS DE ARAUJO LIMA	*.20183	33997
LARISSA FERREIRA DA SILVA MENDES	*.31185	33998
DENYSE SILVA	*.70110	33999
MONICA FERREIRA RIBEIRO	*.82125	34000
GABRIELA	*.87125	34001
KETHILEN MODESTO	*.28114	34002
ADELINA PEREIRA DA CRUZ ALVES	*.27149	34003
MONICA REGINA VIEIRA DO NASCIMENTO	*.49397	34004
MARIA DE JESUS DA SILVA ROSARIO	*.00205	34005
CAMILA PEREIRA TOLENTINO	*.74190	34006
CLAUDIA PEREIRA LOPES	*.01134	34007
KAMILLA MARTINS DE SOUZA	*.07176	34008
IGOR PEREIRA TOLENTINO	*.46114	34009
MILLENE RACKEL DE BORBA	*.08120	34010
LOYANE CANDIDA ITACARAMBI	*.00127	34011

MARIA HELENA ARAUJO FERREIRA	*.50300	34012
ALLAN VINICIUS BIZERRA	*.54197	34013
IVANI ALVES	*.50115	34014
KAROLANE COELHO RIBEIRO	*.80126	34015
MARCIA QUEIROZ CARVALHO	*.57653	34016
ANTONIA JESSICA MENDONCA DE SA	*.94318	34017
MARIA RODRIGUES DOS SANTOS	*.20160	34018
LUNA CAROLINE ALVES HENRIQUE	*.97173	34019
GENTIL GOMES DOS REIS	*.53191	34020
DAYANE ALVES RIBEIRO BARCELOS	*.34170	34021
LUCIMAR LUIZ DA SILVA	*.69134	34022
FABIANA DA SILVA DE OLIVEIRA	*.90399	34023
RAQUEL JOSE DE BRITO CAVALCANTE	*.67153	34024
FILOMENA DE SOUSA MIRANDA	*.84191	34025
IVONE APARECIDA BATISTA MONTEIRO	*.45133	34026
KESLEY GABRIELA CAETANO MACHADO DA SILVA	*.29154	34027
DAYANE DE JESUS CHAVES	*.48664	34028
NARRARA NATIELLE GOMES DE OLIVEIRA	*.48104	34029
NAIARA BATISTA DO CARMO SANTOS	*.18104	34030
MARIA	*.22387	34031
REGIS RAYONE GONAALVES PAULIK	*.68148	34032
MIRIAN LIMA FREITAS	*.44164	34033
LUCILENE PINTO DE SOUZA	*.94104	34035
ROBERIA TRINDADE MARQUES	*.80104	34036
VITORIA OLIVEIRA NASCIMENTO	*.86195	34037
JOSE MARCOS DOS SANTOS	*.27184	34038
MARIA DE JESUS RIBEIRO DE ALMEIDA	*.00244	34039
ROMARIO LUIZ MACIEL DE LIMA	*.47100	34040
RAQUEL RIBEIRO DE ALMEIDA	*.66297	34041
SIDNEA SOUZA OLIVEIRA	*.18100	34043
EDIJANE SANTOS DA SILVA	*.04124	34044
RODRIGO CORREA DOS SANTOS	*.29026	34045
VIVIANI CARVALHO DE SOUSA	*.88106	34046
VERONICA HERCULANO BOURGUIGNON	*.38788	34047
MARIA VERONICA SOARES DOS SANTOS	*.89149	34048
MARIA DE LOURDES COELHO DE SOUZA	*.64168	34049

VILMAR BORGES DA SILVA	*.*.98153	34050
ANA CLARA MIRANDA DE MELO	*.*.96160	34051
MARIA RAFAELLE RIBEIRO DE ALMEIDA	*.*.37289	34053
ANTONIA ADRIANA OLIVEIRA DOS SANTOS	*.*.82281	34054
RANIELLI SOUSA DE JESUS	*.*.87100	34055
TAMARA ALVES NASCIMENTO	*.*.75169	34056
LUANA COELHO DE ALMEIDA	*.*.25139	34058
MARIA LUCIA VIEIRA	*.*.56168	34059
HULLY SOUSA VIEIRA	*.*.67160	34060
MARIA DAIANE DA SILVA BEZERRA	*.*.07170	34061
GABRIELLA GOMES DOS SANTOS	*.*.89136	34062
RAYKA RIBEIRO BARBOSA	*.*.68114	34063
YASMIN RODRIGUES DA CRUZ	*.*.88120	34064
POLLYANA DE SOUZA CARDOSO	*.*.53120	34065
JAQUELINE ROCHA DE SOUSA	*.*.23148	34066
SABRINA SDLIMA GMAIL COM	*.*.75267	34067
DISLENE PINHEIRO DA SILVA	*.*.16288	34068
LENI ALVES MONTEIRO	*.*.50246	34069
MARCELA SARDINHA MENDES	*.*.99107	34070
MAURO LOPES DA SILVA	*.*.99242	34071
TAINA EDUARDA DOS SANTOS GOIS	*.*.13124	34072
JOSE FERREIRA DA SILVA	*.*.30430	34073
ELISANGELA PEREIRA DOS SANTOS	*.*.10278	34074
JORDEANE DA SILVA VITOR	*.*.47309	34075
EDSON SODRE DE LIMA	*.*.13215	34076
RAQUEL PEREIRA LOPES	*.*.30125	34078
CLESIANE OLIVEIRA DE ARAUJO	*.*.23218	34079
MILENE PINHEIRO DA SILVA	*.*.53149	34080
JENNIFFER ALYNE DE SOUZA	*.*.19197	34081
JACKELINE FERREIRA DE MATOS GOES	*.*.50219	34082
THATYANE SOUZA SANTOS MONTEIRO	*.*.60139	34083
MARIA MIRANDA DOS SANTOS	*.*.03500	34084
FRANCIELLE NOGUEIRA SILVA	*.*.68169	34085
ELIELMA CARVALHO CAVALCANTE	*.*.23397	34086
SOLANGE PEREIRA DOS SANTOS	*.*.68340	34087
JHONES MONTEIRO DOS SANTOS	*.*.32208	34088

WILSON DA SILVA	*.60149	34089
CLAUDETE BARBOSA DE SOUSA SANTANA	*.60204	34090
RENATO ALEXANDRE JULIANO	*.23120	34092
JULIANA KETLYN LOPES PEREIRA	*.70156	34093
RUBENITA PORTO DA SILVA	*.00230	34094
HELENE FONTES PEREIRA	*.44306	34126
RAIMUNDO SOARES DANTAS NETO	*.23806	34127
LORRAYNE ALVES DOS PASSOS	*.12180	34128
DANIELA CLEMENTE PEREIRA	*.31123	34129
ARYANE CRISTINA SOUSA SANTOS	*.83109	34130
EVELLYN DE	*.23173	34131
DIVINA CAETANO DE JESUS	*.33115	34132
MARIA EDILEUZA DA CONCEIAAO SANTOS	*.58581	34133
VAIDOSA SIMPATIA	*.42150	34134
LUIZMAR OLIVEIRA DA SILVA	*.28115	34135
JAQUELINE GOMES DE MENEZES	*.94192	34136
MARIA DA PIEDADE PONTE AMORIM	*.72300	34137
GUSTAVO CORREIA DE AMORIM	*.68103	34138
FERNANDA RICHELE COELHO PIMENTEL	*.48193	34139
EVA DE CARVALHO SOUSA	*.25104	34140
LINDOMAR SANTANA DE SOUZA	*.70191	34141
ALINE DE SOUZA ARAUJO	*.70124	34142
FERNANDA CHAGAS SOUZA	*.22190	34143
LAURO RODRIGUES DOS SANTOS	*.25115	34144
DAYANY EDUARDA OLIVEIRA ROSA	*.14234	34145
GEOVANA DE AMORIM GOMES	*.38113	34146
PEDRO RODRIGUES DE OLIVEIRA	*.98198	34147
PRISCYLLA MELO MARTINS	*.68136	34148
FELIPE GOMES DE SOUSA	*.60207	34149
THUANNY DA SILVA	*.18123	34150
THIAGO AUGUSTO GOMES MESQUITA	*.35198	34151
CLAUDEIR COELHO ROCHA	*.51190	34152
GILBERTO LEITE	*.28115	34153
ADOLFO MENESES DE SOUZA	*.80144	34154
JULIANA SOARES TEIXEIRA FONTENELE	*.96370	34155
ANGELICA VANESSA DE SIQUEIRA	*.75150	34156

CAMILA DUTRA TAVARES	*.08197	34157
LUIANY RIBEIRO DA SILVA	*.97196	34158
ANA DEBORA VIEIRA DOS SANTOS	*.15174	34159
MARIA DAS DORES DE OLIVEIRA	*.78172	34160
JORGE HENRIQUE DE ARAUJO	*.73149	34161
VITORIA MENDES CARDOSO	*.92190	34162
MARIA DA GLORIA SANTOS	*.21149	34163
JAIRE SOBRAL MOTA	*.37351	34164
DANIEL CORDEIRO DA SILVA	*.28166	34165
ANTONIO JOSE ROCHA DE SOUZA PICOS	*.56379	34166
CARLENE FERREIRA DOS SANTOS	*.31250	34167
KALLITA DIMAS DOS SANTOS	*.16182	34168
NURYA DOS SANTOS SOUSA	*.11151	34169
VIVIANE SILVESTRE DIAS	*.49187	34170
MARCIO ANDRE RODRIGUES FRANCISCO	*.24149	34171
MAGNOLIA NATALINA DE CARVALHO	*.49134	34172
ANYKLENE PEREIRA DOS SANTOS	*.90101	34173
BELCHIOR CORREA DOS SANTOS	*.17172	34174
ADIRECI MARIA RIBEIRO XAVIER	*.00144	34175
SEBASTIAO RIELE RAMOS	*.29858	34176
KALYTAPEREITA NASCIMENTO	*.53165	34177
GISLENE ROCHA DIAS	*.03104	34180
ANTONIETE FERREIRA VILELA CASTRO	*.06326	34181
AMANDA RODRIGUES DA SILVA	*.52130	34182
NILTON CESAR PEREIRA DA SILVA	*.03187	34183
PAULO HENRIQUE ROBERTO SOUSA	*.71109	34184
LAURILENE PEREIRA DOS SANTOS DE JESUS	*.47286	34185
ALMAIR DE ANDRADE VASCONCELOS	*.04100	34186
ADEMAR PEREIRA	*.02149	34187
AIRES BATISTA NOGUEIRA SANTOS	*.00198	34188
RANIEL DOS SANTOS ROSA	*.96107	34189
RAFAELLA KATRINE DE CARVALHO	*.76150	34190
ROSANGELA NASCIMENTO DE LIMA	*.91439	34192
MARILIA	*.52380	34193
JOANA DIAS DE SOUZA	*.98104	34194
MARIA JOSE FERNANDES BARROSO	*.99200	34195

ZELIA DA SILVA SOUSA	*.*.46214	34196
LUZIA RODRIGUES DIAS	*.*.12208	34197
MIZAEEL BATISTA MORAES	*.*.04168	34198
BRENDA CRISTYNY ROCHA LINHARES	*.*.71129	34199
LAYLA SHAYANE GONAALVES NUNES	*.*.28189	34200
ESTEFANY LORRANE GONCALVES DA SILVA	*.*.54187	34201
ALEXANDRINA SANTOS DE MORAIS	*.*.70104	34202
FLAVIO BEZERRA	*.*.89811	34203
MOISES SILVA DA CONCEIAAO	*.*.04199	34204
ROSANGELA COSTA DA ENCARNACAO	*.*.84268	34205
SANTANA RODRIGUES PEREIRA	*.*.92168	34206
SARAH NUNES BATISTA	*.*.50188	34207
WAILA CANDIDA LEAL	*.*.21107	34208
AMANDA SANTOS BATISTA	*.*.88157	34209
NIVEA CRISTINA SANTOS MASSON	*.*.87132	34210
CLEICIANE OLIVEIRA RODRIGUES	*.*.15296	34211
TANIA MARINHO PEREIRA DE JESUS	*.*.80130	34212
SOLANGE CARVALHO DA SILVA	*.*.48134	34213
JAQUELINE FEITOSA COSTA SANTIAGO	*.*.61176	34214
TALITA SOUSA GOMES	*.*.03101	34215
MIRIAN SOUSZHA GMAIL COM	*.*.15117	34216
LEIDIVANIA ALVES CAMARGO	*.*.08131	34217
PATRICIA DE JESUS SANTOS	*.*.21191	34218
JESSICA	*.*.57184	34219
AMAURI	*.*.06148	34220
RAIANE MARQUES DA SILVA	*.*.97539	34221
ANA MARIA MARTINS DOS SANTOS	*.*.98215	34222
ANDRIELLY LOURENA FERNANDES FORTUNA	*.*.82201	34224
MIRIAN PERREIRA PINTO	*.*.02157	34225
FABIOLA CLEMENTE DE SOUZA	*.*.51129	34226
JESSICA PEREIRA DA SILVA	*.*.19278	34227
VALDERLANI DA SILVA CAVALCANTE	*.*.56389	34229
VANESSA DE SOUZA SILVA	*.*.50189	34230
GRACIENE ALVES DE MENEZES	*.*.27136	34232
ANGELA GOMES DA CONCEIAAO	*.*.68373	34233
SANDRA SAMPAIO MORAIS	*.*.50391	34234

RAFAEL DOS SANTOS DUARTE	*.*.28144	34235
DANIELLA DINIZ RAMOS	*.*.31284	34236
NATALIA DOS REIS SANTOS	*.*.66190	34237
FLAVIO HENRIQUE DE SOUSA RIBEIRO	*.*.35202	34238
JOSE LUCAS DE JESUS MARTINS	*.*.51150	34239
ANA CARLA GOMES DE JESUS	*.*.55589	34240
BIANCA VIEIRA DOS SANTOS	*.*.68143	34241
SABRINA LAYANE DA ROCHA BATISTA AZEVEDO	*.*.94111	34242
JOSE RAIMUNDO MENDES MAGALHAES	*.*.35229	34243
GLEDINA MARIA SALAZAR RODRIGUES	*.*.86393	34245
ZILENE MARIA SALAZAR LUCIO	*.*.63373	34246
RAQUEL PEREIRA DA SILVA	*.*.61118	34266
MARCILENE DOS SANTOS SILVA	*.*.90225	34267
JUCIRENE DOS SANTOS SILVA	*.*.72291	34268
EMIVALDO SILVA NOGUEIRA	*.*.91152	34269
MARIA CLAUDIA RODRIGUES DE OLIVEIRA	*.*.09110	34270
NATSUY NUNES DOS SANTOS SOARES	*.*.59119	34271
ROMILDA DE JESUS BATISTA ARANTES	*.*.11191	34272
JESSICA GOMES DE ARAUJO	*.*.89107	34273
JEFERSON GOMES	*.*.46352	34274
PATRICIA DA SILVA	*.*.59380	34275
EMILLY VICTORIA PERES SILVA	*.*.61130	34277
SHIRLEIDY MARIA DA SILVA	*.*.27168	34278
FRANCISCO BATISTA NOGUEIRA	*.*.93172	34279
MARIA DA ROCHA SANTOS	*.*.13153	34280
SIMARA GONCALVES BASTOS FERREIRA	*.*.93134	34281
GIOVANNA CAROLINE COSTA RIBEIRO	*.*.00114	34283
RAFAEL	*.*.17123	34284
TALITA FERREIRA DA SILVA	*.*.71181	34285
FABRICIA BARBOSA DE SOUZA	*.*.83154	34286
VANDIR GOMES ROSA JUNIOR	*.*.51140	34287
ANA BEATRIZ TOMAZ MENEZES	*.*.14193	34288
KATIA CRISTINA TORQUATRO DE SOUSA	*.*.25189	34289
ANA PAULA BARBOSA DE SOUSA	*.*.92164	34290
NAGYLA RAYANNE VARGAS FERRAZ	*.*.41106	34291
FABIANNA MARIA DE SOUSA RIBEIRO	*.*.27153	34292

RAQUEL GUIMARAES AMELIO	*.57199	34294
JEANE MARINHO BRITO	*.95253	34296
JOSELMA	*.30125	34297
GENECY RIBEIRO	*.90110	34298
LUCIA HELENA DA SILVA	*.26115	34299
ELENICE RODRIGUES DOS SANTOS CARVALHO	*.74149	34300
NEIRIANE FERREIRA FERNANDES	*.12121	34301
JUCIVAN DE OLIVEIRA	*.81134	34302
THIAGO GOMES DE PAIVA	*.76162	34303
LEIDIANEDASILVAROCHA	*.25162	34304
BEATRIZ RODRIGUES DE CASTRO	*.09176	34305
ROSANGELA DE ARAUJO BANDEIRA	*.76108	34306
MIRTES BRUNA MUNIZ ALVES DE SOUZA	*.98408	34308
JOHN MAXSUELLO BATISTA GALENO	*.41163	34309
CLAUDIANE DOS SANTOS BANDEIRA	*.61311	34310
NAYARA SOUSA DA PAZ	*.30195	34312
RUTE DE MOURA SILVA MENDANHA	*.62122	34313
CECILIA CORREA DE OLIVEIRA SANTOS	*.83180	34315
DAYANE CESARIO ALMEIDA	*.15171	34317
MARIO RIBEIRO DE SOUZA	*.24153	34363
DEBORA DA SILVA BARBOSA	*.76153	34365
IVANICE PEREIRA DA CRUZ	*.93446	34366
DERYWORICK SOARES SILVA	*.10113	34367
VANTUIDES RODRIGUES DE QUEIROZ	*.40163	34368
MATHEUS ADRIANO PEREIRA	*.39189	34369
GLENDA CARDOSO DA SILVA	*.85182	34370
ADRIANA RODRIGUES DA SILVA	*.94113	34371
LARISSA MORAIS DOS SANTOS	*.36137	34373
SILVIA HELENA ALBERTO TRINDADE	*.50297	34374
ANNIE ROBERTA DIAS SANTOS	*.77171	34375
PRISCILLA CORREIA DA SILVA	*.25115	34377
NATALIA DA SILVA	*.45101	34378
JACKELINE SOUZA TEIXEIRA	*.05184	34384
THAYNARA GOMES BEKIMAM	*.27192	34385
SABRINA ADONAY SALAZAR MOTA	*.61323	34391
ANDREIA REGINA LACERDA MACHADO LAVAREDA	*.13268	34392

MARIA RAIMUNDA PEREIRA DE BRITO	*.*.44359	34393
DHEBORA GOMES CHAVES	*.*.21167	34394
EDSON DE OLIVEIRA	*.*.95170	34395
ALINE ELIAS PAIVA	*.*.63108	34396
LIVIA STEFANNY CAMPOS LOPES	*.*.70354	34397
MARCIANE ALVES DE MORAIS	*.*.03356	34398
MARIA DA GLORIA OLIVEIRA LOPES	*.*.77129	34399
ESTER MOURA SILVA	*.*.99138	34400
BRUNA GEOVANA DE JESUS DA COSTA	*.*.67292	34401
LILIAN ROSA NERY	*.*.92149	34402
WILTERLENE NOGUEIRA DA SILVA	*.*.57346	34403
LUANDA NOVAIS QUEIROZ VIEIRA	*.*.04154	34404
SILVANIA PEREIRA GOMES	*.*.92187	34405
LARISSA RIBEIRO SOUSA	*.*.49190	34406
THAINA RACA DE BRITO OLIVEIRA	*.*.68137	34407
LUCINES BEZERRA COIMBRA	*.*.69199	34408
ANA CAROLINE ALVES TELES	*.*.93192	34409
ROMEL ANTONIO CEDENO HERNANDEZ	*.*.92239	34410
RENATA CARDOSO DOS SANTOS	*.*.43123	34411
ANA CLAUDIA LEAL SIQUEIRA	*.*.62138	34418
MARIA ONEIDE DE SOUZA	*.*.90210	34430
MARCIONE BATISTA DOS SANTOS	*.*.42153	34433
EDCARLOS REIS DE SOUZA	*.*.35542	34434
CELIA FLORENCIO BARRETOS	*.*.21187	34435
PAMELA KAROLAINY DA ROCHA MAGALHAES	*.*.53175	34436
WILDER GONAALVES DA SILVA	*.*.88145	34437
FERNANDA KAROLINA DO NASCIMENTO ALVES	*.*.16123	34438
KARINA DE SOUSA VASCONCVELO	*.*.51151	34439
DEBORA	*.*.87173	34442
ANA CAROLINA SILVA RABELO	*.*.19123	34443
MARIA NAZARE NUNES	*.*.77149	34444
WLINI ROSARIO LIMA	*.*.99240	34446
ELOIZA SIMOES DIAS	*.*.66202	34447
KATIA CLAUDIA BORGES DE JESUS	*.*.61104	34448
HAYANNE BRUNYELLE RODRIGUES OLIVEIRA	*.*.49159	34449
WANDERLEY JOSE PIMENTA	*.*.61115	34451

FLAVIA CARDOSO DA CRUZ	*.47365	34452
ELIANE BRAGA DOS SANTOS	*.93220	34453
MERCES ALVES BARBOSA SOUSA SANTANA	*.17168	34454
CINTIA CARLA DE OLIVEIRA	*.51191	34455
ELIENE PEREIRA DA SILVA	*.55164	34456
IDALIA BAILON RODRIGUES	*.22122	34457
GEDIRGALGANE DE SANTANA	*.32134	34458
BRUCE WILLIAM TELES DE ASSIS	*.77153	34459
SAULO GOMES SILVA	*.09208	34460
YASMIM LIMA DE OLIVEIRA	*.82173	34461
FABRICIA CARDOSO DA SILVA	*.68149	34462
DANIELLE ALVES PEREIRA	*.60264	34463
VICTOR HUGO DINIZ MATOS	*.54204	34464
LUDMILA RODRIGUES DOS SANTOS	*.86117	34465
HEYD SAMANTHA DA SILVA	*.21186	34466
ANDREIA DA SILVA SOUSA	*.49163	34467
LAYLA FERREIRA SANTOS	*.91601	34468
LUIZ CARLOS RESIO	*.32134	34469
RAQUEL BRASIL DE CARVALHO	*.07521	34470
ANA RUTH SILVA SANTOS	*.26340	34471
LUZINEI	*.75191	34472
ROSANGELA APARECIDA DOS SANTOS	*.61176	34473
LUCILENE PEREIRA DOS SANTOS	*.26168	34474
ANGELA LEAO DOS SANTOS DUTRA	*.27187	34475
MARINETE OLIVEIRA FERREIRA	*.78391	34476
ADALIA RODRIGUES CAMPOS	*.77146	34477
ANDREA ALVES DA SILVA	*.67268	34478
GABRIEL FELIPE DE SOUSA DIAS	*.29158	34479
GUSTAVO BATISTA FALEIRO	*.24165	34480
ALYNE SOARES DOS SANTOS	*.48101	34482
ISRAEL MALHEIRO DE SOUSA	*.83125	34483
SITINA DA CUNHA RIBEIRO	*.44154	34484
EMMILLY SAMARA DA SILVA CASTRO	*.99174	34485
JESSICA NERY DA SILVA	*.10185	34486
ISRAEL MONTEIRO DE MESQUITA	*.03150	34487
JUCIA KAREN GUIMARAES DA SILVA	*.91317	34488

MICAELE DE JESUS NASCIMENTO RIBEIRO	*.79316	34489
SIMONE MARIA DE SOUSA PAIXAO	*.81143	34490
EYLANE PEREIRA DE ARAUJO	*.09118	34491
FRANCISCA NASCIMENTO RIBEIRO	*.08389	34492
CHRIS LORRANA CASTRO DE SOUZA	*.86105	34493
JOCIVALDO VITORIO DOS SANTOS	*.00503	34494
CARLOS HENRIQUE LIMA FERREIRA	*.83348	34495
ELVYS PREGO MALAQUIAS	*.60100	34496
EDIANE SILVA DE OLIVEIRA	*.40169	34497
PAMELA CAMILA DIAS DO NASCIMENTO	*.73168	34498
MAURA RODRIGUES DOS SANTOS MACEDO	*.66566	34499
KAROLAINE ALVES RODRIGUES	*.39103	34500
MARIA DALILA APARECIDA COELHO DOS SANTOS	*.89133	34501
KARLA CRISTINA MONTEIRO	*.61187	34502
JOAQUIM MARTINS DE OLIVEIRA	*.37100	34503
LEONARDO COSTA ALVES	*.84129	34504
LUIS CESAR SOUSA DA SILVA	*.45342	34505
IDEILDE BARBOSA DOS SANTOS	*.70244	34506
LUCIENE SANTOS DE SOUSA	*.13282	34507
ELAINE ALMEIDA ROSA DA SILVA	*.86147	34508
JOAO ALVES DOS SANTOS NETO	*.10163	34509
WEVERSON FERREIRA DOS SANTOS	*.16149	34510
CARLOS ROBERTO SANTANA NEVES	*.65120	34511
ROBERTCAVALCANTE GMAIL COM	*.04120	34512
JOANA DARC ANUNCIAAAO DOS SANTOS	*.08191	34513
GISELENE REIS LUCAS	*.71120	34514
ANTONIO SEVERINO SOBRINHO	*.67191	34515
ALEXANDRE BARBOSA SILVA	*.55110	34516
PAULO CESAR MODESTO DA COSTA	*.79340	34517
MILKA KEREM OLIVEIRA NUNES	*.55172	34518
ANDREIA SALES SANTOS	*.90375	34519
LUZIA KESLEY SOUZA BRITO	*.81108	34520
GISLENE RIBEIRO MACIEL	*.63134	34521
CRISTINA VITORIA SOUSA OLIVEIRA	*.89103	34522
RADYLA RHANA PEREIRA DA SILVA RODOVALHO	*.86122	34523
AMANDA RAYANE MUNIZ OLIVEIRA	*.92171	34524

LEILIENE DA SILVA OLIVEIRA	*.*.80106	34525
RUI GONAAVES DOS SANTOS	*.*.14115	34526
VALDINE DE SOUSA BATISTA	*.*.32141	34527
MAYCON DOUGLAS	*.*.39190	34528
LIDIANE APARECIDA DA SILVA	*.*.53101	34529
ESTEFFANY NUNES DOS SANTOS	*.*.92146	34530
VICTOR DOS SANTOS MEDEIROS	*.*.19154	34531
IZABEL MARIA DA COSTA	*.*.18652	34532
CLARA MARTA DE OLIVEIRA	*.*.99172	34533
ROSANGELA ALVES LEMES SANTOS	*.*.30111	34534
CASSIA RAFAELA OLIVEIRA E SILVA	*.*.92110	34535
FABIO DO NASCIMENTO	*.*.18240	34536
MARIA APARECIDA DA SILVA	*.*.90187	34537
RAFAEL HENRIQUE DA SILVA	*.*.72119	34538
EVA ALVES DA SILVA	*.*.38143	34539
GABRIELLE RIBEIRO DA SILVA	*.*.16127	34540
CELMA BARROS DA SILVA	*.*.40220	34541
VANESCA MOURA PASSOS	*.*.33287	34542
LAVINYA SILVA PINTO	*.*.23161	34543
EDNAMAR BORBA CAMILO	*.*.77104	34544
LARISSA HONORIO DOS SANTOS	*.*.78161	34545
RAFAEL SOUZA GOMES	*.*.79856	34546
TATIANE DE OLIVEIRA MORENO	*.*.31172	34547
IRACEMA DE AVIS DIAS	*.*.30272	34548
JACIRA BARBOSA DE JESUS	*.*.49153	34549
ANESLLYE RIBAS VILANOVA MONTALVAO	*.*.14192	34550
ROSANGELA DA SILVA VIANA	*.*.46172	34551
VALDENICE TEIXEIRA DOS SANTOS	*.*.45588	34553
FERNANDA ROCHA DE ABREU	*.*.86125	34554
WISLEY ALVES DE PAIVA	*.*.99104	34555
PAULO HENRIQUE ALMEIDA SERRA	*.*.03102	34556
MARIA ALDIR PEREIRA DA SILVA	*.*.85334	34557
LAERCIA EMILLY FERREIRA GALDINO	*.*.83174	34559
JULIANA BRISA GOMES MAGALHAES	*.*.22195	34560
GABRIELA SILVA GUERREIRO	*.*.17145	34561
LUANA CLECIA BERNARDO DOS SANTOS	*.*.24157	34562

KELITA CRISTINA FERNANDES BORGES	*.78126	34563
LUIZ DAMASO SOBRINHO	*.84187	34564
SUELI GOMES DO CARMO	*.39100	34565
PABLINE STEFFANY SANTOS SILVA	*.08809	34566
CRISTINA ALVES DE SOUSA	*.56149	34567
RAISSA COSTA DOS SANTOS	*.79110	34568
ALLEF BATISTA DA SILVA ARAGAO	*.74137	34569
RAPHAEL BRUNO	*.34107	34570
LUANA STEFANE PEREIRA ALMEIDA	*.24113	34571
FRANCIDALVA BATISTA DA CONCEIAAO	*.20362	34574
THAYNARA SOUZA ALVES DA COSTA	*.89101	34576
RAIMUNDA PORTO DOS SANTOS	*.02268	34577
HENRIQUE ARAUJO FERREIRA	*.35289	34578
JOSIANE NUNES DO NASCIMENTO	*.57160	34579
BEATRIZ SOUZA	*.35545	34580
AMANDA CAROLINE REBELO RAMALHO	*.96296	34581
ELIZANGELA JOSE DE OLIVEIRA FONSECA	*.69199	34582
ROGERIO BRANAN SILVA	*.34191	34583
SORAYA SOUSA VALE	*.14108	34584
GEISLAINE SILVA LIMA	*.81107	34585
JEISSIANE MOREIRA DE OLIVEIRA SOUSA	*.90143	34586
FRANKLIN DRAGOMILK CARRERA DIORICH	*.27258	34587
ANA BEATRIZ MAGALHAES ROSA	*.85195	34588
BRUNA MARIA DE LUCENA DOS SANTOS	*.00118	34589
MARIA APARECIDA DE JESUS VIEIRA	*.47562	34590
ANDREIA RIBEIRO DE AGUIAR	*.20190	34591
LARISSA FRANCISCA DA SILVA	*.87106	34592
ADDA TRANDA FILOV DE MEDEIROS	*.94145	34593
CLEONICE DA SILVA FRANCA	*.40182	34594
JOYCE LEMES	*.13115	34595
INARA RODRIGUES DA SILVA	*.42103	34596
RAQUEL MARIA DE SOUSA	*.18187	34597
ANARIELE COSTA SOUSA	*.20332	34598
CLAUDIA CAROLINE PEIXOTO	*.02164	34599
RITA DE CASSIA OLIVEIRA LIMA	*.38318	34600
GISMARA LIMA SILVA	*.23271	34601

PATRICIA NOGUEIRA BARROS	*.*.12118	34602
EVA PEREIRA DE SOUZA	*.*.12541	34603
JACIARA	*.*.30301	34604
EVA CANDIDA DA COSTA	*.*.74115	34605
LETICIA BARROS SECCO	*.*.46253	34606
MAURA RODRIGUES PIMENTA	*.*.54120	34607
EMILLY GABRIELLY SOARES DE AMORIM	*.*.05127	34608
MARIA ANGELA SANTOS SILVA	*.*.75316	34609
ADERITA DOS SANTOS RIBEIRO	*.*.93574	34610
CLARITO NUNES DE MORAIS	*.*.48120	34611
ELIZABETE FERREIRA DE CARVALHO	*.*.31125	34612
ESTER ALMEIDA PAIXAO	*.*.49157	34613
ELENITA OLIVEIRA CARRIJO	*.*.80178	34614
KELLY CRISTINA ALVES SILVA	*.*.60109	34615
VITORIA BEATRIZ ALVES RODRIGUES	*.*.71176	34616
RAPHAEL MOREIRA VILAS BOAS	*.*.84119	34618
JOAO BATISTA DA SILVA JUNIOR	*.*.13157	34619
THAIS CAMARA CARVALHO	*.*.26162	34621
NEUSA CORREIA	*.*.83800	34622
LINDOMAR JOSE MARTINS	*.*.95153	34623
GABRIEL NONATO BORGES	*.*.20102	34624
ANTONIO WIKARO LEANDRO SOUSA	*.*.82119	34625
RAMON DE ALMEIDA GONAALVES	*.*.39177	34626
DENISE ROSA LEITE	*.*.36102	34627
DAIANE CAMILO GOMES	*.*.07206	34628
CLARISCE ROMANO DE SOUSA	*.*.44171	34629
RAYSSA PEREIRA SANTOS	*.*.56174	34630
TALLITA NUNES DA SILVA	*.*.28171	34631
CLENIA GOMES BONFIM	*.*.47115	34632
WALTINIA MARIA NAZARE SOUZA SANTOS AMARAL	*.*.25178	34633
GISELE ARAUJO DA ROCHA	*.*.79427	34634
RUI FERREIRA DE SOUZA JUNIOR	*.*.38170	34635
DAIANE BARBSOA DOS SANTOS	*.*.02999	34636
PEDRO HENRIQUE DE SOUZA SILVA	*.*.90130	34637
WELGKTON CIRQUEIRA COSTA	*.*.00168	34638
MAX EDUARDO SANTOS DE SOUZA	*.*.63505	34639

MARIA RITA	*.*.10382	34640
IZABELY VITORIA FERREIRA	*.*.97276	34641
FABRICIO ALMEIDA DO NASCIMENTO	*.*.99193	34642
ROSANGELA SOARES RAMOS	*.*.64120	34643
ERISVALDO FERNANDES DE OLIVEIRA	*.*.18200	34644
VALDEMIR ADROALDO ROCHA	*.*.49191	34645
YASMIN VITORIA RODRIGUES DOS SANTOS	*.*.98583	34646
TATILENE CAMPOS DE OLIVEIRA	*.*.11172	34647
JULIA DA SILVA DIAS	*.*.26321	34648
EMILIANE REIS DE SOUZA	*.*.81120	34649
MARIA VICTORIA CARDOSO FERREIRA	*.*.63345	34650
JULIANNY RODRIGUES FERREIRA	*.*.37181	34651
LAISA SOUSA CANTUARIA	*.*.17111	34652
LAILSON ALVES SILVA	*.*.10131	34653
FRANCIELLY XAVIER FERRAZ	*.*.14144	34654
NUBIA SILVA DE SOUSA DA COSTA	*.*.85130	34655
POLLYANNA ALVES SOARES	*.*.60111	34656
MARIELY SILVA SOUZA RIBEIRO LUSTOSA	*.*.98155	34658
ROSIANE GARCIA DO CARMO	*.*.89192	34659
GISELLY ESTEVES MACHADO	*.*.22134	34660
JULIANA BORGES DA SILVA	*.*.85191	34661
DIRCE PEREIRA DOS SANTOS MORIS	*.*.13100	34662
KAROLINE KAYENNE PINHEIRO COSTA	*.*.93119	34663
LIVIA COELHO DE SOUSA	*.*.47172	34664
LEONARDO MILHOMEN BORGES	*.*.02149	34666
FELIPE HENRIQUE ALVES MEREB	*.*.88185	34667
RAPHAEL RAMOS REIS	*.*.32177	34668
VANUSA SILVA DOS SANTOS	*.*.86117	34669
GILSON VIEIRA DE MIRANDA	*.*.24249	34670
MARIA VIVIANE DE SOUZA MOURA	*.*.58216	34672
EDUARDO INACIO GARCIA	*.*.94105	34673
KIVIA REGINA BARBOSA DOS SANTOS	*.*.84177	34674
ALDENORA DOS SANTOS RIBEIRO	*.*.61131	34675
CRISTIANE OLIVEIRA DOS SANTOS	*.*.19146	34676
SAMARA MARQUES DA COSTA	*.*.01140	34677
PAULO LUCAS DE ANDRADE	*.*.83349	34678

GLADJANE RIBEIRO DA CRUZ	*.76180	34679
ANGELA MARIA DE MERO	*.24187	34681
SKARLETHY NEVES GOMES	*.43162	34682
MARISE BRITO DE SOUSA	*.72134	34683
MARCOS JOSE TRINDADE MENDES	*.39357	34684
JULIANA GOMES DE MELO	*.36105	34685
ANANDA KELLER GALENO DA SILVA	*.04302	34686
JHULLIA CRYSTYNA BOTELHO BRAGA	*.92101	34687
GENILZA DA CRUZ ABREU	*.10580	34688
GERALDINA FERREIRA DOS SANTOS	*.44115	34689
LANA GABRIELA DE SOUZA	*.07105	34690
BRUNA NASCIMENTO DA CONCEIAAO SILVEIRA	*.09256	34691
JULIETE DOS SANTOS	*.65187	34692
VALERIA SILVA SALAZAR	*.94368	34693
WILLKER TATICO SOUZA BORGES	*.83121	34694
GESSICA XAVIER DE ARAUJO	*.98123	34695
STEFANNY PEREIRA DA CUNHA CAMPOS	*.17101	34696
PRISCILLA HUANA DE ARAUJO	*.93122	34697
DENIELE FRANCA DA SILVA	*.67178	34698
NAIANA DE JESUS SILVA	*.92143	34699
DANILO DIAS COSTA	*.79189	34700
WAGNER WANDERSON PEREIRA DOS SANTOS	*.96187	34701
ADRIELLY LOYANE FERREIRA PASSOS	*.82198	34702
NAYARA FERREIRA DOS SANTOS	*.98105	34703
ANDRE LUIS DA SILVA ROCHA	*.19172	34704
WANDERFAINEY ALVES SOARES	*.70103	34705
ALBERT EUSEBIO CARRION TINEO	*.92105	34706
LETICIA SATIRO DE ANDRADE	*.28139	34707
CARMO VIEIRA INACIO BERNARDES	*.27168	34708
ISABELLE CRISTINE AZEVEDO LOPES	*.17340	34709
ANGELA PEREIRA DOS SANTOS	*.24131	34710
LUZIMAR ROSA DA SILVA	*.33353	34711
ANGELA TERESINHA DE ARAUJO MERO	*.80182	34712
LORRAINE CARLA SILVA MARTINS	*.78195	34713
FERNANDO	*.82159	34714
ROSELY MARIA VIEIRA	*.15120	34715

DANIEL DE OLIVEIRA DA SILVA	*.49141	34716
CHARLES JOSE DIAS	*.49149	34717
DANIELLI MARQUES DA SILVA	*.68104	34718
CLEIDIANE DA CUNHA COSTA	*.08183	34719
AYMEE COELHO SALIM	*.77194	34720
FABRICIO SOUSA GOMES	*.29687	34721
FABIANGELA DA SILVA DUARTE	*.37172	34723
WELLINGTON COELHO DE SOUSA NETO	*.41122	34724
CLAYTON OLIVEIRA SILVA	*.44187	34725
LUZIANY VALERIA RIBEIRO MENEZES	*.99181	34726
ALTIELYALMEIDA GMAIL COM	*.60156	34727
DEBORA OLIVEIRA CRUZ	*.88311	34728
TAIS DO NASCIMENTO AFONSO	*.03200	34729
WANDERSON ALVES DA SILVA	*.27160	34730
LUCILENE BARBOSA DOS SANTOS	*.55116	34731
MARIA ELIANE OLIVEIRA CAVALCANTE	*.29104	34732
DANIELA	*.86352	34733
JEFFERSON LUIZ VIEIRA DOS SANTOS	*.04120	34735
MARIA DE FATIMA SILVA DE ARAUJO	*.24386	34736
MILENA SOARES DE AMORIM	*.09114	34737
FERNANDA MORAES FERREIRA	*.37198	34738
EVA RODRIGUES DA LUZ	*.82191	34739
ISABELLA VITORIA FERREIRA DOS SANTOS ARAUJO	*.10335	34740
JANICE FERREIRA ARAUJO	*.08106	34741
ANA GABRIELA MENDES DA SILVA	*.71109	34742
JEFFERSON HENRIQUE	*.57120	34743
FABIANA SANTOS DA SILVA	*.24174	34750
RAIMUNDA MAURA REGO BRAGA	*.08334	34751
RANIS GOMES DOS SANTOS	*.77171	34752
BEATRIZ RAVANNE SOUSA DE ARAUJO	*.92101	34753
ALINE NERY PEREIRA DA ROCHA	*.45126	34754
RAISSA NUNES FREITAS GOMES	*.24106	34755
ELAINE RODRIGUES DOS SANTOS	*.78130	34757
ANA PAULA CARDOSO SILVA	*.25380	34758
WANESSA MOREIRA NETO	*.20120	34759
VALDELICIA MACHADO DA SILVA	*.00130	34760

MARIA DE FATIMA DE JESUS SOUSA	*.*.02300	34761
JULIANA FREITAS SANTOS	*.*.40240	34762
AMANDA RIBEIRO DE ALMEIDA GUSMAO	*.*.00140	34763
EDIVANIA DE SOUZA FEITOSA	*.*.66108	34764
FLORIZETE DALLAS DOMINGOS	*.*.33151	34765
BRUNO TORRES DE CARVALHO	*.*.74163	34766
OSMAR MARQUES SERRA JUNIOR	*.*.65127	34767
STEFANIE PINHEIRO DE SOUZA	*.*.23108	34768
LAYANE EVELYN PEREIRA	*.*.23110	34769
DARSONE PORFIRIO DE SOUZA	*.*.80197	34770
FATIMA AMELIA DE LIMA	*.*.98164	34771
MARIA CELI PEREIRA DA SILVA	*.*.76102	34772
LORENA CRISTINA DE REZENDE	*.*.81111	34773
ANDREZA MARIANO MARTINS	*.*.46122	34774
DAIANALLY RODRIGUES AMORIM	*.*.62127	34775
MARIA DOS ANJOS SILVA SANTOS	*.*.07287	34776
ANA PAULA RODRIGUES DOS SANTOS ROCHA	*.*.80629	34777
LUZIMAR GOMES SANDIM	*.*.84172	34778
MARIA ZILENE GOMES FELIX	*.*.62253	34779
MARIA DAS GRACAS DE MELO REIS	*.*.78191	34781
MARIA LUCIA VIANA FERREIRA	*.*.15615	34782
DRIANA CELIA NERY OLIVEIRA PEREIRA DA ROCHA	*.*.00101	34783
PATRICIA CAROLINE JUCA RODRIGUES	*.*.34225	34784
PAULO ROBERTO FERREIRA CAETANO	*.*.82100	34785
MARIA DEUSA DA CRUZ	*.*.	34786
AMANDA CRISTINA DE ARAUJO E SILVA	*.*.81283	34787
BRUNA WESLEY NASCIMENTO COSTA	*.*.37123	34788
IVONILDE SANTOS DA SILVA	*.*.97158	34789
NAYARA MARQUES LOPES	*.*.00398	34790
ADENISION DOS SANTOS DE MENDONAA	*.*.15156	34791
IVANILDE SANTOS DA SILVA REZENDE	*.*.88128	34792
HAYRA SANTO SILVA	*.*.10822	34793
JAKELINE FERREIRA DOS SANTOS	*.*.02193	34794
FLAVIANE RAMACCIOTTE DE ALMEIDA	*.*.60193	34795
INGRID ALVES SAHIUN	*.*.43189	34796
FRANCISCA BARBOSA DA MOTA	*.*.79115	34797

ELIZANGELA CORREIA DA SILVA	*.*.34124	34798
VINICIUS MENDES DOS SANTOS	*.*.41697	34799
SEBASTIAO MOREIRA SILVA	*.*.76768	34800
RAIANE SAMARA SILVA DA CUNHA	*.*.11295	34801
JOAO FERNANDES MARTINS	*.*.68653	34802
CARLOS HENRIQUE DE OLIVEIRA SANTOS	*.*.42163	34803
TAISE ALMEIDA DE SOUZA	*.*.95517	34804
LUCELENA MARQUES CAMPOS	*.*.78134	34805
IASMYNE DA COSTA SILVA	*.*.64157	34806
RAILENE ALVES DA SILVA	*.*.85291	34807
RAIKA PEREIRA DA SILVA	*.*.24198	34809
QUEDIMA MUNIZ FERREIRA SANTOS	*.*.22174	34810
CAROLINE BORGES MENDES	*.*.57103	34812
ANNA PAULA FELICIANO VEIGA	*.*.	34813
MARIA DE FATIMA DOS SANTOS SIMOES	*.*.80272	34814
MARIA HELENA CORRERIA GROTA	*.*.20106	34815
TIAGO ALVES DE OLIVEIRA	*.*.40197	34816
JOSIELY VILELA	*.*.94193	34817
LAYZA KAROLINE SANTOS CARRIJO	*.*.90153	34818
IVANILSON DOS SANTOS AZEVEDO	*.*.94541	34819
STEFFANY FREIRE DUARTE	*.*.19149	34820
EDVANDO LUIZ DOS SANTOS	*.*.30106	34821
SORAIA DO NASCIMENTO COSTA	*.*.81381	34822
SOLANGE RODRIGUES BATISTA	*.*.30172	34823
LUANA PEREIRA DE SOUSA	*.*.95101	34824
ANA FIRMINO DE JESUS	*.*.08104	34825
RAILANE MESQUITA DE OLIVEIRA PEREIRA	*.*.53303	34826
KENIA SOUZA MELO	*.*.14172	34827
LUIZ AUGUSTO CESAR LIMA	*.*.75272	34828
RODRIGO MATOS DA SILVA	*.*.26279	34829
JESSICA TEODORO SOUZA	*.*.13100	34830
CLAUDETE MACHADO DA SILVA	*.*.05303	34831
LUCIENE APARECIDA FLORO SILVA	*.*.20130	34832
MICHELLY DE PAULA DO NASCIMENTO	*.*.69184	34833
LIDIANE SOUSA SANTOS	*.*.11357	34834
SONIA MARIA SILVA	*.*.65191	34835

ALESSANDRA KETHLEN BANDEIRA DA SILVA	*.*.94312	34836
RAIMUNDA NONATA PREIRA DA SILVA	*.*.41328	34837
REGINA LUCIA DA SILVA SOUZA	*.*.80149	34838
ISLLA TAMIRES NOVAIS DE MELO	*.*.43130	34840
RUBIANA MARIA DA SILVA	*.*.37522	34841
KATIANE ASSIS BUENO	*.*.59161	34842
CLAUDIA PEREIRA DA SILVA	*.*.94134	34843
MANOEL BARROS DE OLIVEIRA	*.*.14334	34844
DEURIVAN SILVA DE ANDRADE	*.*.45315	34845
BIANCA NICOLE PEREIRA SILVA	*.*.18150	34846
IVONETH MARIA DE OLIVEIRA	*.*.73120	34847
MARIA DE NAZARE DOS SANTOS	*.*.09103	34848
RAISSA KUHARA FERNANDES	*.*.14675	34849
ANA PAULA NASCIMENTO	*.*.76146	34850
RAYANE CRISTINA MENDES DA SILVA	*.*.36188	34851
LUCAS DE SOUSA ALMEIDA NASCIMENTO	*.*.12214	34852
RAGUIA RAYANE MOREIRA GOMES	*.*.73119	34853
JUIO	*.*.28139	34854
KAELLY RODRIGUES MIRANDA NASCIMENTO	*.*.50366	34855
LUCIA HELENA MOTA DOS SANTOS	*.*.42134	34856
SIMONE MARTINS SILVA	*.*.76150	34857
ADNA APARECIDA BARBOSA DOURADO	*.*.86509	34859
EDUARDA PAULA LIRA NEVES	*.*.59100	34860
GUSTAVO JUNIO SANTOS SILVA	*.*.59180	34861
JONATAS SILVA ALVES	*.*.02656	34862
LIDIA LUIZA DA SILVA	*.*.47194	34863
MARCELHA PEREIRA LUIZ	*.*.23126	34864
LETICIA DE JESUS SILVA	*.*.85862	34865
RAYSSA BORGES RODRIGUES	*.*.66102	34866
GABRIELA BARBOSA DOS SANTOS	*.*.34142	34867
RUTE DA SILVA OLIVEIRA	*.*.91593	34868
MISAEEL NOGUEIRA GUIMARAES	*.*.97191	34869
ROZENILDA ALVES SOARES	*.*.07138	34870
VITORIA FERNANDA LOPES SILVA	*.*.95264	34871
ROSELI DA SILVA VICENTE	*.*.91877	34872
ELISANGELA LIMA SANTOS	*.*.48735	34873

SANDRA DE OLIVEIRA SEGURADO	*.*.91111	34874
AQUELYANE ANDRADE DUTRA	*.*.62170	34875
IARA AQUINO CORDEIRO	*.*.36105	34876
HERIKA MOREIRA DA COSTA	*.*.69124	34877
ELENITA JUSTINA SOARES	*.*.06149	34878
TUANE KEROLEN NASCIMENTO RODRIGUES	*.*.61113	34879
WELLINGTON DA SILVA VIANA	*.*.17123	34881
CORIVAL FERREIRA	*.*.03149	34882
ANA CLAUDIA TELES DE OLIVEIRA	*.*.21166	34883
THAISA SANTOS MENEZES	*.*.54130	34884
RINALVA MARIA DE NEIVA BEZERRA	*.*.86134	34885
RAQUEL BATISTA LOZANO	*.*.42134	34886
ADRIANA ALVES DA SILVA	*.*.44348	34887
MARIA PONCIANA COELHO DA SILVA	*.*.93103	34888
MIKAELEN PEREIRA DOURADO	*.*.33118	34889
JAQUELINE ALMEIDA DE OLIVEIRA BUENO	*.*.22155	34890
DEUZULEIA FERREIRA PEREIRA	*.*.06253	34891
KATIANA KUREK	*.*.90300	34892
IRYS PEREIRA ARAUJO	*.*.73152	34893
ADRILELE DE JESUS DOURADO	*.*.83187	34894
MAISA RIBEIRO GALVAO PIMENTEL	*.*.20564	34895
THIELE DA SILVA PRETO	*.*.66169	34896
NATHALIA SANTOS VIEIRA	*.*.60100	34897
NATALIA SOUZA DE OLIVEIRA	*.*.36221	34898
MARIANA DUARTE DE JESUS	*.*.58193	34899
FRANCISCO CHAGAS SANTOS SILVA	*.*.02336	34900
EDIVALDO SILVA SANTOS	*.*.42232	34901
WAGNA ELIAS FERREIRA	*.*.26134	34902
GERONILDA ALVES DA SILVA	*.*.29125	34904
ANA PAULA GOULART BRAGA CUNHA	*.*.84198	34905
SAMUEL DE MIRANDA BARBOZA	*.*.61180	34906
ROSILENE DO NASCIMENTO SILVA	*.*.47189	34907
NATHALIA ARAUJO PEREIRA DE SOUSA	*.*.08161	34909
RENATA BATISTA TELES	*.*.57180	34910
JOAO BARBOSA DANTA	*.*.86387	34911
FABIANA DA SILVA SANTOS	*.*.00807	34915

MARGARETH HENRIQUE DE ARAUJO	*.*.24120	34916
DARCI MIRANDA REZENDE	*.*.30130	34917
VANDA DA COSTA MUNIZ	*.*.69129	34918
JOSE EMILIO CASTRO SILVA JUNIOR	*.*.71304	34919
LARA MENDANHA LIMA	*.*.66105	34920
KAUANE CRISTINE FERNANDES	*.*.09118	34921
MAYKON DOUGLAS MORAIS DOS SANTOS	*.*.66194	34922
PAULO GOMES NEVES JUNIOR	*.*.02114	34923
BEATRIZ RODRIGUES MARIANO	*.*.13185	34924
JOSE RIBAMAR DE SOUSA MACHADO	*.*.40144	34925
HELOYZA STHEFANY DOS SANTOS LOPES	*.*.68127	34926
KLEBER ANTONIO DA SILVA	*.*.69193	34927
MARIANA ALINE DA SILVA RODRIGUES	*.*.73359	34928
SANDRA LEITE DA SILVA	*.*.01153	34929
ADRIELLYSANTOSEVE GMAIL COM	*.*.72184	34930
CLEUDILANE BARBOSA DA SILVA	*.*.42340	34931
APARECIDA FERNANDES DE SOUSA	*.*.08104	34932
ENILEIA CARVALHO DOS SANTOS	*.*.24246	34933
NATHALIA ELISA PIO MADUREIRA RODRIGUES	*.*.80186	34934
EDILEIA FRANKLIN CARVALHO	*.*.88200	34935
ROSANA ARAUJO DOS SANTOS	*.*.31185	34936
CLEIDIMILA DE SOUZA ROCHA	*.*.95130	34937
TATIANE DA SILVA	*.*.02241	34938
JAINÉ AGUIAR SILVA	*.*.51270	34939
DAMARIS SIMONE JOSE DOS SANTOS	*.*.16101	34940
ANNA PAULA FELICIANO VEIGA	*.*.10110	34941
MARIA ALVES LOPES	*.*.10349	34942
VIVIANNE DUARTE PEREIRA	*.*.63588	34943
JESSIKA TEIXEIRA DE LIMA	*.*.03171	34944
JACKELINY RODRIGUES MOURA	*.*.35184	34945
DEVAN SILVA SOARES	*.*.35386	34946
WILSON RODRIGUES DOS SANTOS NETO	*.*.95183	34947
KAROLLAYNE DE FREITAS CARVALHO	*.*.07165	34948
APARECIDA RODRIGUES DA COSTA FREITAS	*.*.44187	34949
LAICE PEREIRA DE OLIVEIRA	*.*.06100	34950
ISABELLA DE SOUSA BARRETO	*.*.95136	34952

FERNANDA PIRES MARQUES	*.*.30150	34953
MATEUS LUCIANO QUEIROZ DE OLIVEIRA	*.*.88166	34954
KATIA BARBOSA DA SILVA	*.*.42103	34955
LAURA AMANDA AVILA	*.*.99194	34956
FRANCISCO WANDERSON SANTOS NEVES	*.*.25375	34957
BRUNA LUISA DA SILVA	*.*.35185	34958
KATIUCIA BUARQUE NASCIMENTO DE SOUZA	*.*.87418	34959
BEATRIZ CRISTINA SOARES DOS ANJOS	*.*.00125	34960
GABRIEL DOS REIS SILVA	*.*.13671	34961
BRUNO HENRIQUE WENCESLAU	*.*.88169	34962
SUELLEN ESTHER OLIVEIRA ALVES	*.*.05139	34963
LUCILEIDE VIDAL DA LUZ	*.*.94268	34964
JAQUELINE ALVES DE OLIVEIRA SARAIVA	*.*.99179	34965
ELIVANE PEREIRA DOS SANTOS	*.*.19150	34966
LIAMAR PEREIRA DA SILVA	*.*.28191	34967
CRISTIANE ALBERNAZ FERREIRA	*.*.69102	34968
LIA ROSA GONAALVES DA SILVA	*.*.61140	34969
REGIANE CAVALCANTE DA SILVA	*.*.89824	34970
SABRINA DENIZ DWORNIK	*.*.77149	34971
CLEUDES FERNANDES DUARTE	*.*.43153	34972
LETICIA CANTO AZEVEDO	*.*.92168	34973
JAQUELINE NEVES DE SOUZA	*.*.10157	34974
WANDIRA ROQUE MONTEIRO	*.*.20159	34975
JORCENITA MARIA DOS ANJOS	*.*.62196	34976
FRANCINALDO VELOSO DOS SANTOS	*.*.60349	34977
FRANCILENE DOS SANTOS MENDES	*.*.58104	34978
JENNIFER	*.*.19190	34979
MIRAILDES DAMASIO DA SILVA	*.*.83149	34981
EDLEIDE DE JESUS FERREIRA ARAGAO	*.*.48187	34982
KALINNE GMAIL COM	*.*.93212	34983
RUBENS VIEIRA DE MORAES	*.*.34172	34984
ESTER FERNANDES DE SOUZA	*.*.56177	34985
ARIELLY LUZ SOUSA	*.*.76145	34986
HELIO CAMILO BRAGA	*.*.20168	34987
JOYCE CRISTINA FERREIRA DA SILVA	*.*.67104	34989
SIMARA SANTANA VANDERLEI	*.*.65499	34990

FRANCISCO RODRIGUES CHAVES	*.01215	34991
PATRICIA BORGES PERIM	*.57168	34992
NICANOR DAVID GUEVARA MORENO	*.28115	34993
BRUNO HENRIQUE TEIXEIRA DOS SANTOS	*.86162	34994
JULIANA SOUSA SANTOS	*.36147	34995
LUSIMEIRE SILVA SOARES	*.07327	34996
ALZIRA DIAS QUIRINO	*.52199	34997
SAMUEL SILVA	*.38870	34998
RANIELLY CABRAL DA SILVA	*.55121	34999
WELICA DIAS REGES	*.92118	35000
CARLOS JOSE DE FARIA	*.30172	35001
ANA PAULA DE QUEIROZ GONAALVES ROSA	*.28102	35002
RAQUEL LEITE NUNES	*.64234	35003
MARIA APARECIDA SOARES MALTA	*.80100	35004
DORIVAN RIBEIRO DA SILVA	*.92291	35005
CLEIDE BATISTA FOLHA BORBOSA	*.54187	35006
CLEMILDA BISPO MADEIRA	*.41168	35007
MANOEL MARQUES DOS ANJOS	*.54304	35008
KETLYN COSTA DE OLIVEIRA	*.13154	35009
VANIA REZENDE LOYOLA	*.02134	35010
VANESSA MARTINS DE OLIVEIRA	*.22102	35011
PAULO HENRIQUE RODRIGUES	*.82196	35012
ODETE FURRIEL MARIANO	*.37107	35013
JEFFERSON DA SILVA LOPES	*.30165	35015
GERCILENE LOPES TAVARES	*.03174	35016
SEBASTIANA DUARTE DA SILVA FERREIRA	*.34101	35017
KAIKY SANTOS DA SILVA	*.60131	35018
SAMUEL MARCOS FERREIRA DIAS	*.35180	35019
AMANDA BISPO DE MACEDO	*.57190	35020
DENISE AMARO MACHADO	*.65104	35022
SAMARA VITORIA R DA CONCEICAO	*.96181	35023
ANDRIZIA RODRIGUES DE SOUZA	*.20609	35024
LUIZA EDUARDA DE SOUZA DA ROCHA	*.84180	35025
ALINE PEREIRA DE SOUSA	*.28184	35026
DANILLO BERTTHIER ALVES DA SILVA	*.47129	35028
LEIDIANE LEITAO COSTA	*.30141	35029

ALEX EVANGELISTA BARROS	*.*.20170	35030
VALTER DA SILVA BARROS	*.*.01174	35031
DHIULIENY ROSA DE OLIVEIRA	*.*.09160	35032
JAIANA DE OLIVEIRA DA ROCHA	*.*.17106	35033
ANA LUCIA DA SILVA QUINTERO	*.*.03200	35034
MAYNARA CAROLINE COSTA DOS SANTOS	*.*.65336	35035
MARILUCI GONCALVES ANDRE	*.*.40130	35036
ROSIMAR SILVA VIANA	*.*.94391	35037
EDIVAR PEREIRA DE MIRANDA	*.*.78191	35038
EDUARDO GOMES DA SILVA	*.*.94153	35039
JANAINA RODRIGUES DA SILVA	*.*.47115	35040
KARINY CARMO DOS SANTOS GOMES	*.*.63145	35041
RONICLEIA PINTO DE SOUZA	*.*.87102	35042
WELSON DE ALMEIDA SOUSA	*.*.86123	35043
EVA SANTANA DE ARAUJO	*.*.60187	35044
SONIA MARIA DE JESUS	*.*.37100	35045
DORCINEIA CARDOSO LEAL	*.*.56387	35046
ANTONIA SILVANA SOUSA BARBOSA	*.*.67378	35047
TATIANA DE BRITO DA SILVA	*.*.50100	35048
BRUNA CKETHULY DE JESUS LIMA	*.*.22209	35049
KALIENY SOUSA MORAIS OLIVEIRA	*.*.32315	35050
YOLANDA COSTA ALVES DA SILVA	*.*.88320	35051
CAMILA FELIPE DE AGUIAR	*.*.06195	35052
ESTHEFANY FERREIRA JUNQUEIRA	*.*.30108	35054
LARA GABRIELA PEDROSA	*.*.78123	35055
MILKA MYLENA FERREIRA BRAGA	*.*.08143	35056
MARYANA ACCIOLY FAYAD	*.*.71143	35057
DEBORA NUNES SPINATO	*.*.96111	35058
IOLANDA CARVALHO DE OLIVEIRA SOUZA	*.*.24157	35059
SARA STEFANY QUEIROZ DOS SANTOS	*.*.42146	35060
ELCIENE FERNANDES DE ALMEIDA	*.*.49108	35061
MARLUCIA	*.*.54520	35062
ERICA OLIVEIRA DOS SANTOS	*.*.51294	35063
DEUSIVANIA MENDES DA SILVA	*.*.73150	35064
ALINE ALVES DE MORAIS	*.*.05177	35065
ELIDINAMAR DO NASCIMENTO BANDEIRA	*.*.50100	35066

NUBIA CRISTINA DOS SANTOS	*.*.10187	35067
JOCIVALDA COELHO	*.*.10100	35068
CREUZA FERNANDES DE MENEZES ABREU	*.*.08104	35069
ANDREIA SOARES SANTOS	*.*.77254	35070
MICHELLY INACIA DOS SANTOS	*.*.77119	35072
LEIDE CRISTINA DOS SANTOS SILVA	*.*.51304	35073
SERGIO ADRIANO DE OLIVEIRA MARTINS	*.*.67172	35074
DANIEL JOSE RIBEIRO	*.*.76134	35075
WOSHINTON PEREIRA DO NASCIMENTO	*.*.88108	35076
CLEONICE DE OLIVEIRA	*.*.73104	35077
MARCELA ALVES CAVALCANTE	*.*.33106	35078
ZELMA GOMES DA SILVA	*.*.89105	35079
ARIANE RIBEIRO DA SILVA SOUZA	*.*.60157	35080
DAYSE DE ASSIS SILVA	*.*.89320	35081
ERIKA ROSA DA SILVA	*.*.64131	35082
RAQUEL RAMOS SOARES	*.*.71140	35083
LARISSA RODRIGUES DA SILVA	*.*.08321	35084
MABIA SILVA DE MELO	*.*.29115	35085
LUCAS WALLACE SILVA RIBEIRO	*.*.86180	35086
LAYRA STEPHANY RODRIGUES DA SILVA	*.*.58154	35087
DELICE DA SILVA SOUZA	*.*.60582	35089
SAMARA DOS SANTOS MARTINS	*.*.28183	35090
LAIS APARECIDA PEREIRA DOS SANTOS	*.*.07154	35091
LORRAYNE CAPILE SANTOS DA SILVA	*.*.93127	35092
MARIANA DA SILVA CANTUARIO	*.*.62184	35093
KETHLEY MONIQUE DOS SANTOS MARQUES	*.*.67103	35094
JESSICA MEDEIROS DE ARAUJO	*.*.37190	35095
DANIEL	*.*.11179	35096
CARLOS	*.*.79177	35097
DECIVAN FERREIRA SANTOS	*.*.61673	35098
RODRIGO FREITAS SILVA	*.*.12107	35099
ANA PAULA DE SANTANA AMORIM	*.*.79328	35100
AGLAILMA DIAS DA COSTA	*.*.18120	35101
WDERLANDIA COSTA SILVA	*.*.11387	35102
JACKELINE LOPES NUNES	*.*.07202	35104
ADY COSTA CARVALHO	*.*.92115	35105

LUCILIA RIBEIRO DE AZEVEDO	*.*.62194	35106
GENILSON PEREIRA SILVA	*.*.07199	35107
TATIANE DA SILVA MORAIS	*.*.07186	35108
LARISSA MIKAELE ALVES DA SILVA	*.*.19108	35109
CRISTIANO JUNIO AMARAL DA SILVA	*.*.74176	35110
SUSIELLEN DAIANE VEIGA DIAS	*.*.01132	35111
MANOEL ALBERTO DA SILVA	*.*.48120	35112
NEUMA SONIA DE SOUZA CARVALHO	*.*.23149	35113
GLEICE KELLY REZENDE MORAES	*.*.34127	35114
TAYANE FERREIRA DE ARAUJO	*.*.15240	35115
PRISCILA DOS SANTOS SILVA	*.*.61888	35116
REGINA D MARINHO	*.*.70149	35118
ALINE BASILIO DOS SANTOS	*.*.14102	35119
KARINA FERREIRA MACIEL	*.*.61130	35120
THIALITA BORGES	*.*.19101	35121
NATHALIA STEFANY DA SILVA MARQUES	*.*.28118	35122
IZAULINA PEREIRA ALVES	*.*.13107	35123
FRANCIELE ALVES GRACIA	*.*.38100	35124
FERNANDA DE SOUZA RODRIGUES	*.*.64150	35125
ALBINO ARAUJO DE SOUSA	*.*.42187	35126
AMANDA RODRIGUES QUEIROZ	*.*.28140	35127
ROSILENE DE QUEIROZ GONAALVES	*.*.03544	35128
OZELIA MONTEIRO GONAALVES	*.*.60198	35129
POLLIANA OLIVEIRA DA SILVA	*.*.98117	35130
MARIA DAS GRACAS DE MORAIS	*.*.30159	35131
VITORIA GOMES DA SILVA	*.*.60137	35132
JOYCE MENDES LEAL	*.*.68112	35133
CYNTHIA DE JESUS SOARES ASSUNCAO	*.*.67130	35134
SAMYRA SOUSA LEAL	*.*.89188	35135
LARYSSA VICTORIA DOS ANJOS MOURA	*.*.04192	35136
SHUELLEN CUNHA MACEDO	*.*.15798	35138
MARIA ANTONIA SOUSA COSTA	*.*.81157	35139
JACKELINE MOREIRA DOS SANTOS	*.*.60175	35140
GLEICIANE BRITO SILVA	*.*.07330	35142
LEIDIANE DE SOUZA SANTOS	*.*.61520	35143
DEUZIRENE LOUSA RIBEIRO	*.*.62304	35144

IRIS ROSA DA SILVA	*.*.10220	35145
MARCELO DE SOUSA	*.*.10182	35146
DANIELE DE ARAUJO RIBEIRO	*.*.22215	35147
WANIA MARIANO DA SILVA	*.*.24149	35148
ERIKA ARAUJO DOS SANTOS	*.*.31291	35149
MARIA ANTONIA DE SOUSA LIMA	*.*.77322	35150
BRENDA CORREIA SABBAG	*.*.72101	35151
SANDRO CAVALCANTE DE AZEVEDO	*.*.36290	35152
LUDMYLA COUTO SILVA	*.*.83111	35153
MICHELLY MILENE SILVA AIRES	*.*.50136	35155
GABRYELLE ALVES DOS REIS	*.*.48178	35156
LUCAS FELIPE DE OLIVEIRA	*.*.79125	35157
EURIPES ROSA DOS SANTOS	*.*.07117	35158
KEILLA CRISTINA CABRAL LIMA NOGUEIRA	*.*.75290	35159
NEYDES CESARIO MARTINS	*.*.76120	35160
NUR ISABEL AGUILAR CAICEDO	*.*.82230	35161
JUCILENE ALVES COSTA	*.*.09225	35162
THALITA RODRIGUES LIRA REZENDE	*.*.34186	35163
JOAO DE SOUSA COSTA	*.*.44153	35165
IVONETE ALVES SANTOS	*.*.98171	35166
DIVANIA CORREIA	*.*.82270	35167
JOSIAS GOMES JUNIOR	*.*.88100	35168
CLAUDIONOR REIS DA SILVA	*.*.30106	35169
NARA NUBIA GOMES DAVID	*.*.88109	35171
HELI POMPILIO CANGUAU NETO	*.*.85100	35172
ELEUSINA ROSA GORNATTES	*.*.29104	35173
CAROLINA GONCALVES RODRIGUES	*.*.12121	35174
VIVIANE RODRIGUES DA SILVA	*.*.90191	35175
VALDE MARIA MOUZINHO DOS SANTOS	*.*.42133	35176
RONNE MONTALVAO DA SILVA	*.*.80100	35177
DIONE CLEY VENANCIO DE OLIVEIRA COSTA	*.*.28131	35178
FABIOCORREIA GMAIL COM	*.*.70245	35179
MONICA ELENA DE ATAIDE	*.*.06108	35201
DAYANE GONAALVES DA SILVA	*.*.08126	35202
SEBASTIANA ALVES DE ABREU	*.*.14220	35203
KELLE ALESSANDRA MENDES DOS SANTOS	*.*.38187	35204

IRANY FRANCISCO DOS REIS	*.*.33104	35205
MARLENE ALVES DO CARMO	*.*.32226	35206
HENRIQUE RODRIGUES OLIVEIRA DA SILVA	*.*.35120	35207
SORAIA DIAS MOREIRA	*.*.72118	35208
DEISY CRISTINA RODRIGUES DA CRUZ OLIVEIRA	*.*.31143	35210
ROSA HELENA DE ANDRADE	*.*.61191	35211
JOSE REIS DE CARVALHO LIMA	*.*.68342	35213
AMANDA CRISTINA MARTINS DA CRUZ	*.*.39127	35214
JEANE GONAALVES DIS SANTOS	*.*.61176	35215
LUZINETE DE SOUZA MORAIS	*.*.57157	35216
EVANDRA FRANCISCA DE OLIVEIRA	*.*.27168	35217
DINAR DE FATIMA ROCHA NASCIMENTO	*.*.87104	35219
AYRTON SILVA DE QUEIROZ	*.*.51127	35220
MARIA CAETANO SILVA	*.*.71400	35221
SABRINA ARIANA GONZAGA SANTANA	*.*.32116	35222
LUCIO MARCOS DE JESUS	*.*.76797	35223
LETICIA DE SOUSA SOARES	*.*.83193	35224
EUDAMARA MARIA AMORIM	*.*.11443	35225
NAIARA MARTINS ALVES	*.*.72580	35226
ANTONIA DE AQUINO SILVA	*.*.22349	35227
NATALI FRANCA DOS SANTOS	*.*.00259	35228
VALDIRENE PEREIRA BARBOSA	*.*.84172	35229
MAYKON JUNIO DIAS FERREIRA	*.*.05121	35230
LEONEIDE MARTINS VIEIRA AMANCIO	*.*.57187	35231
THAIS ALVES DOS SANTOS FARIAS	*.*.43178	35233
NATALIA ALCANTARA BARBOSA LEITE	*.*.19157	35234
ELAINE COELHO DE BRITO OLIVEIRA	*.*.10183	35235
EDIENE DOS SANTOS DA COSTA	*.*.94170	35236
MILTOMAR RODRIGUES	*.*.64153	35268
JORDANA EMANUELLE SILVA	*.*.88143	35296
ZENILDA GOMES DA SILVA	*.*.45120	35310
BRENO LEONIDES MELGAAO PEIXOTO	*.*.67101	35311
THAYNA CRISTINA FERNANDES	*.*.27159	35312
ANA CAROLINA BARROSO DOS SANTOS	*.*.65278	35313
RAFAEL DE MELO COSTA	*.*.07103	35314
DAYANA STEFANY ANDRADE	*.*.40130	35315

ESTER BRAZ DA SILVA	*.*.11543	35316
THIALITA RAYNARA DA SILVA OLIVEIRA	*.*.32113	35317
BRENNER ALVES XAVIER BARROS	*.*.87115	35318
WALDECY KARINNY BISPO DOS SANTOS	*.*.79104	35319
HAYAN ALVES XAVIER	*.*.09100	35320
JAQUELINE PEREIRA	*.*.79100	35321
GENEILSON PASSOS BANDEIRA	*.*.97119	35322
DIEGO WASHINGTON ALMEIDA MOREIRA	*.*.56158	35324
RAQUEL DIVINA DA SILVA BRITO	*.*.79109	35325
IARA SOARES LACERDA	*.*.62500	35326
RAISSA LORRANE DA COSTA BARBOSA	*.*.77238	35327
RAILA MELO OLIVEIRA	*.*.16239	35328
LEANDRO SILVA ALCANTARA FLORIANO	*.*.24143	35329
MARCOS PAULO DE OLIVEIRA VALIM	*.*.53197	35330
MIRIA GUIMARAES DE OLIVEIRA	*.*.26215	35331
GABRIELA CARDOSO TRIGUEIRO	*.*.33160	35332
WALLISSON DE ABREU LIMA SOUSA	*.*.02177	35333
DIDMA VASCONCELOS DOS SANTOS	*.*.48168	35334
CASSIANA NETA MACHADO COELHO	*.*.81120	35335
CAROLINA DE QUEIROZ SILVA	*.*.22183	35336
MARIA JOCILENE SANTOS DIAS LIMA	*.*.18166	35337
ALENKASSIA BELKISS PEREIRA DA SILVA SANTOS	*.*.42119	35338
MARIA DE JESUS DA SILVA RODRIGUES	*.*.90122	35339
TARCISIA JACINTO DA SILVA OLIVEIRA	*.*.62187	35340
SONIA SANTOS	*.*.02187	35341
WENDAS DE SOUZA	*.*.55104	35342
ROSIVALDO ISAIAS DA COSTA	*.*.05134	35343
MURILO THOMPSON SILVA	*.*.96105	35344
RAIMUNDA DO CARMO DA CONCEIAAO	*.*.64168	35345
STHEFANNY GOMES FEITOZA	*.*.48102	35346
LEONICE DIAS CIRQUEIRA	*.*.30153	35347
VANESSA DA COSTA ATAIDE	*.*.07101	35348
OVIDIO JOSE CAICEDO	*.*.04270	35349
OLGA OLIVEIRA	*.*.47249	35350
JOAO DE JESUS	*.*.22504	35351
DAIANNE CRISTINA MENDES DA SILVA	*.*.11110	35352

SILVANA LOPES DA SILVA	*.*.65168	35353
JORGE VIEIRA	*.*.66172	35354
VANESSA NUNES DE BRITO	*.*.07103	35356
CAROLINE FERREIRA COELHO	*.*.84104	35357
GIVALDO FRANCISCO DA SILVA	*.*.12434	35358
KAMILLA CONCEICAO DE OLIVEIRA	*.*.91204	35359
JAIME RAFAEL VIEIRA	*.*.09168	35360
EDINAMARTA DE ARRUDA SOUZA	*.*.38321	35361
WALISSON FERNANDO DOS REIS SANTOS	*.*.39111	35362
LARA GOMES DA CONAEIAAO	*.*.48109	35363
MILLENA PESSOA DOS SANTOS	*.*.61109	35364
EDIVANIA SOARES DE MACEDO	*.*.71186	35365
JOAO CARLOS DE SOUSA NASCIMENTO	*.*.07166	35366
DAIANE SOUZA LIRA	*.*.36569	35367
MARIA DO BONFIM PESSOA DA SILVA	*.*.81220	35368
MAIANIS DOS SANTOS SOUSA	*.*.60229	35369
TATIANE SANTOS DA SILVA	*.*.23194	35370
LORRAINY ALVES VIEIRA	*.*.42156	35371
LUANA MENDES DA SILVA	*.*.98132	35372
TATIANNE PEREIRA DOS SANTOS OLIVEIRA	*.*.54122	35373
DAIANI RODRIGUES DOS SANTOS	*.*.26113	35374
GUILHERME HENRIQUE DA SILVA	*.*.80194	35375
KAMILLA CRISTINA TEIXEIRA HELIODORO	*.*.69130	35376
SONIA DE SOUZA MONTEIRO	*.*.71272	35377
ELLEN PRISCYLA SILVA DE SOUZA	*.*.01164	35378
DAMIANA VIEIRA DA SILVA NASCIMENTO	*.*.24187	35379
MARIA JOSE DOS SANTOS SILVA	*.*.54172	35380
MARIA EDUARDA GOMES GURGEL	*.*.87144	35381
ESTERLANI MAIARA DA CONCEIAAODE CARVALHO	*.*.10113	35382
ALBERTINO BARBOSA DA SILVA	*.*.29167	35383
VALDOIR GURGEL DE OLIVEIRA	*.*.72168	35384
ELAINE URZEDA	*.*.95141	35385
EDVAILDO GURGEL DE OLIVEIRA	*.*.19108	35386
VALERIA FERREIRA DE URZEDA	*.*.77120	35387
WALDIR JUNIOR	*.*.33153	35388
MIRIA NASCIMENTO FERREIRA DE SOUZA	*.*.75168	35389

EDILAINE SOARES DE MACEDO	*.30354	35390
ROSECARVALHOGYN GMAIL COM	*.28199	35391
DIVANETH TEIXEIRA OLIVEIRA	*.28183	35392
PRISCILLA BERNARDES SILVA	*.54193	35393
VIVIANE SOUSA PIRES	*.78101	35394
VINICIUS FERREIRA COELHO	*.78166	35395
BRENDA KAMILLY DA SILVA BRAGA	*.71124	35396
BRUNA MARIA DE SOUSA SANTOS	*.07160	35397
ROSELY RODRIGUES ROSA	*.43163	35398
CLAUDINEA DA COSTA SILVA	*.54538	35399
LUANA DE NAZARE DA SILVA BRITO RODRIGUES	*.15168	35400
THALLYS HENRIQUE DAVID MENDES	*.46172	35401
VAGNO LOPES DA SILVA	*.33389	35402
CHARLON JAIME MOURA DA LUZ	*.50178	35403
MATHEUS SILVA VIEIRA	*.76144	35404
GUILHERME WANDER LOPES DA SILVA	*.76312	35405
PAULIANA NASCIMENTO DOS SANTOS	*.46296	35406
KELLY CRISTINA COSTA CARVALHO	*.56110	35407
JEFFERSON LUIS PEREIRA SANTANA	*.81141	35408
KEYLLA ROCHA MIRANDA	*.09149	35409
AMANDA CABRAL DE OLIVEIRA	*.75180	35410
LIVIA MARRA DA SILVA	*.43159	35412
SARA DE JESUS LIMA	*.84188	35413
FRANCINEIDE GUEDES CHINA	*.37115	35414
RAYANA ABREU BARBOSA DA SILVA	*.31140	35415
CREUSA DOURADO SILVA	*.80178	35416
BEATRIZ RAVENNA SILVA	*.46329	35417
RONIA KARYNNE PEREIRA CABRAL	*.33113	35418
LUAN MATIAS SOARES DE SA	*.69100	35419
NEILTON LEMES DA SILVA	*.01130	35420
RAFAELA PEREIRA SOUZA	*.74177	35421
ANA CAROLINA DA SILVA BARRA	*.84112	35422
EDICLEIA RIBEIRO SANTOS	*.49530	35423
LUCIVANIA SANTOS SOUSA	*.61188	35424
CARLA JULIA BATISTA RIBEIRO	*.97103	35425
IGOR DAMASCENA CARLOS	*.76137	35426

BRENDA PEREIRA NONATO	*.24194	35427
ANTONIA DARLIANE AGUIAR PORTELA	*.27138	35428
BRUNA SOUZA RIBEIRO	*.59158	35429
AMANDA GOMES DA SILVA	*.71172	35430
MARIA JOSE DUARTE LEMOS	*.28754	35431
POLIANA VIEIRA DE SOUZA PAIVA	*.62195	35432
PEDRO TEIXEIRA FAVARETO NASCIUTTI LEMOS	*.40153	35433
JOAO VYCTOR ALVES CARVALHO	*.89172	35434
VALIRIA MAYER BALLEJO SILVA	*.83158	35435
LUCAS FELICIANO DOS SANTOS BRITO	*.66886	35436
LUZIA RAINERY REIS DOS SANTOS FREITAS	*.40148	35437
ANDESSA DOS SANTOS SILVA	*.88152	35438
JURANDIRA RODRIGUES DA COSTA	*.37858	35439
VIRGINIA COSTA DE ALMEIDA	*.72187	35440
LUCILDA XAVIER DE SOUZA	*.53144	35441
AMANDA BARROS LIMA	*.91119	35442
WENDEL VIEIRA DE SOUZA	*.10115	35443
THIAGO LEITE DE MORAIS	*.86155	35444
ANA PAULA JUSTINO DE OLIVEIRA	*.48175	35445
JOICIANE DOS SANTOS ABREU	*.25154	35446
JULIENE DA SILVA ROMAO	*.65108	35447
GENECINA FERREIRA DOS SANTOS MARQUES	*.40120	35448
ELIEDSON EMERSON SILVA LOPES	*.61196	35449
ENARAH THAYSE DE CARVALHO BARBOSA	*.18188	35450
CAMILA GONAALVES DA SILVA RODRIGUES	*.55126	35451
JARRIE MENEZES DA SILVA	*.17136	35452
RAYANE EDUARDA JESUS DA SILVA	*.79184	35453
DIEINY ADELINA SILVA	*.81157	35454
JANAINA BARBOSA ANTUNES	*.04131	35455
NATHALLYA ALVES BATISTA	*.81105	35456
FREDERICO OLIVEIRA FERREIRA	*.97108	35457
LOYNE VIEIRA ROSA	*.02190	35458
JESSIKA LORRANY ROCHA DOS SANTOS	*.27172	35459
STEPHANNY GRABRIELLE CARVALHO BARBOSA	*.83108	35460
THAMIRES GONTIJO FARIA	*.52145	35461
STEFANI SILVA SANTOS	*.40180	35462

BIANCA VERSULA TOLENTINO RIBEIRO	*.*.69172	35463
PRISCILA SIQUEIRA SILVA	*.*.07196	35464
SIRLEI RODRIGUES DE CARVALHO	*.*.82249	35465
KELITA THAYS RODRIGUES DE SOUZA	*.*.81118	35466
REIVALDO PEREIRA DA SILVA	*.*.16453	35467
PAMELA	*.*.05111	35468
CLAUDIA VALERIA MARQUES DA SILVA	*.*.38172	35469
JANINE RIBEIRO DE SOUZA	*.*.57101	35470
DIVINA PEREIRA GUIMARAES	*.*.60130	35471
HERICLES DE OLIVERIA CRUZ	*.*.22121	35472
ROSANA RODRIGUES DA SILVA	*.*.46174	35473
CAMILLA FERREIRA ROSA	*.*.12181	35474
GILSON MOURA DE ASSIS	*.*.81573	35475
CIRIA LEAL LOBATO	*.*.45249	35476
JOSYENNY GONAALVES FERREIRA OLIVEIRA	*.*.68173	35477
LUAN WESLEY DOS SANTOS VICTOR	*.*.71400	35478
YARA MARIA PAIXAO PIRES	*.*.16318	35479
POLYANA PIRES ROCHA	*.*.69155	35480
EDSON MORAIS DE OLIVEIRA	*.*.01172	35481
ELIQN PAVAO CAVALCANTE SOUSA DA SILVA	*.*.40249	35482
DIEGO ANDRE MORAIS SOUZA	*.*.61109	35483
RAQUEL MARQUES RIBEIRO	*.*.82153	35484
LUCIENE DIAS DE ARAUJO	*.*.23102	35485
WERICA BRITO AGUIAR SERRA	*.*.21237	35486
MARCIO SOUSA BRANDAO	*.*.78386	35487
RUTIELE PEREIRA DE SOUZA	*.*.96159	35488
NAIMARA DA SILVA CHAVES	*.*.74156	35489
SIMONE BARBOSA DIAS	*.*.54187	35490
LARISSA MEDLEY MARTINS DE OLIVEIRA	*.*.14100	35491
ISMAILDA NATALINA DA SILVA	*.*.98104	35492
JANIEYRE JERUSA DA SILVA	*.*.54151	35493
POLIANA NUNES DE OLIVEIRA	*.*.12135	35494
ANA JULIA DA SILVA DURAES	*.*.76108	35495
ANGELA MARIA FERREIRA MONTEIRO	*.*.49175	35496
SANDRA ROCHA VIANA	*.*.35185	35497
LEILA SANDRA DE FREITAS MARTINS PEREIRA	*.*.96115	35498

DELMA GUEDES DA SILVA	*.54194	35499
KISCILLA DOS SANTOS BORGES	*.85116	35500
GABRIEL ASSIS MARINHO	*.17123	35501
TATIANE MARTINS DE QUEIROZ	*.34140	35502
THALLISON CARDOSO DE SOUZA	*.89125	35503
ALINE PINTO CARDOSO	*.48183	35504
MARINA PEREIRA RODRIGUES DA SILVA	*.99159	35505
JESSICA CRISTINA CORREIA NUNES	*.94141	35506
NUBIA DE OLIVEIRA XAVIER MACEDO	*.55199	35507
JOSE MARQUES BUENO	*.88191	35508
MAYARA DOS SANTOS DE OLIVEIRA	*.35101	35509
RUTE DE SOUZA TEIXEIRA	*.87180	35510
MARCIA DA SILVA LEAL	*.77110	35511
ANA CAROLINA VENANCIO	*.68120	35512
RAYNIELLE JOAQUINA FILHO DA SILVA	*.97193	35513
TAIS MICHELLE ALVES DE ABREU	*.69119	35514
TAUAM SILVA DE ASSIS	*.82137	35515
ELENITA ALVES NUNES	*.15143	35516
VANESSA ARAUJO SILVA	*.86100	35517
BRUNA SILVA DE SOUSA	*.52574	35518
KLAISE DE SOUSA VIEIRA	*.56164	35519
MARIA CLARA BARBOSA DA SILVA	*.01141	35520
DAILZA SILVA SANTOS	*.60470	35521
ALINE SANTIAGO DE SOUSA	*.16271	35522
SANDY JACKELINE AMARANTE DA COSTA	*.82191	35523
LUCIANO GOMES BORGES	*.50149	35524
MAIANE SERRRAO DOS SANTOS MIRANDA	*.27270	35525
AMANDA CRISTINA CAPEL FERNANDES DE SOUZA	*.77169	35526
CLARISSA ALVES CARNEIRO BERNARDES	*.28130	35527
FRANCISCO FERREIRA DAS NEVES FILHO	*.03109	35528
ANA PAULA DE ASSIS CORREIA	*.17166	35529
ELIZETE FRANCISCO DOS SANTOS	*.12110	35530
MARCILANE FERRAZ DA SILVA PIRES	*.01193	35531
ANA CRISTINA BATISTA AMARAL	*.94139	35532
THAMIRIS CARLOS DAMASCENO	*.15113	35533
YASMIM BRAGA DOS SANTOS	*.13139	35534

DUANNY ROSS SOARES SERPA	*.37199	35535
LIZANDRA ROCHA MEDEIROS	*.62285	35536
ELIANE CARNEIRO DA SILVA	*.06100	35537
DAIANE DIVINA DE SOUSA E SILVA	*.57106	35538
LETICIA RODRIGUES FRANAA	*.25102	35539
LEANDRO ALVES RIBEIRO	*.39111	35540
BRUNA FERREIRA DOS SANTOS	*.42157	35541
HYAZMINIER RHAYZA RODRIGUES DE CARVALHO MIRANDA	*.94165	35542
POLLYANA COSTA SANTANA	*.01158	35543
JESSICA ALVES SOARES	*.73131	35544
MIRIAM RAQUEL SARAIVA DA COSTA SILVA	*.18232	35545
MARIA DAS GRAAAS DA SILVA	*.24508	35546
ELIANE FRANCISCO DOS SANTOS	*.36144	35547
ROBNILSON CORREA PEREIRA	*.46352	35548
POLYANA FAUSTINO COSTA	*.27195	35549
KAMILA FABRIELE VIEIRA MARTINS	*.05184	35550
VANESSA BRASIL DE LIMA	*.35123	35551
JULIANA NUNES DE SOUSA	*.29167	35552
MARIA EDUARDA CARMO GONAALVES SILVA	*.64126	35553
GABRIELA SILVA RIBEIRO	*.45150	35554
KAUNNA VITTORIA ALVES BARBOSA	*.42109	35555
JULIANA CRISTINA OLIVEIRA NASCIMENTO	*.05149	35556
MORGANNA PAPALARDO	*.64179	35557
GABRIEL GERMANO VIEIRA	*.96133	35558
ISIS SILVA DE ARAUJO	*.71325	35559
JOANA GRAZIELA LIMA DE JESUS	*.09192	35560
CAMILA	*.82127	35561
ISKARLETH PRISCILLA VIEIRA ALVES DA CUNHA	*.72100	35562
RAQUEL RAMIRO DO NASCIMENTO	*.63162	35563
JOICE APARECIDA DA COSTA NOGUEIRA	*.05108	35564
NUBIA MOREIRA DOS SANTOS	*.89110	35565
LUIZ PAULO FERREIRA GONAALVES	*.54108	35566
PEDRO GOMES CESARIO JUNIOR	*.59100	35567
RAIANE OLIVEIRA SOUSA	*.00132	35568
MICHELLY ALVES DE CARVALHO	*.78175	35569
RENATA KARLA COSTA GONAALVES	*.97100	35570

SAMARA DA SILVA SANTOS	*.12151	35571
LUCIMEIRE CHAGAS BASTOS	*.77125	35572
MARIANA MENDES FERREIRA	*.46226	35573
KATHLEEN LORRANE ALVES DE PAULA	*.32145	35574
MILKA MARINHO NUNES	*.10244	35575
JESSICA FERREIRA DA SILVA	*.32141	35576
RITA DE CASSIA BATISTA	*.21170	35577
CLEIDE SOUZA TELES	*.47153	35578
INGRID KETHLEN SILVA SAMPAIO	*.16166	35579
ELINY SILVA SOUSA	*.81300	35580
LUCIENE GONAALVES DA CUNHA	*.75164	35581
MAYARA GUIMARAES LIMA	*.56171	35582
CARLA ANAIDES OLIVEIRA ARAUJO	*.11266	35583
AMAUROLIA GOMES DA SILVA ARAUJO	*.53134	35584
LEIDIANE BRAGA SILVA	*.94149	35585
LUANA GOMES DAS NEVES	*.64273	35586
GABRIELLE PIRES DOS SANTOS	*.69186	35587
TAYLOR PHILLIPE PIRES DA SILVA	*.34117	35588
LUDMYLA ALVES BITENCOURT FERREIRA	*.42173	35589
FERNANDA GABRIELLE BORGES ANDRADE	*.36138	35590
MARINALVA JUSTINO	*.82153	35591
EVANY GOMES SILVERIO COSTA	*.21126	35592
FERNANDA MACHADO PEREIRA DUARTE	*.67125	35593
SUELLEN GREICY MARQUES DE SOUZA	*.49253	35594
RAIANE COSTA DA SILVA	*.60340	35595
ELLEN CRISTINNE VIEIRA SOUZA MOURA	*.35154	35596
THAISA SILVEIRA TOSTA	*.08575	35597
ISABELA CHRISTINA CAETANO DE SOUZA	*.41108	35598
MILENA CAROLINA CAETANO TOLEDO	*.32147	35599
HELLENA MARTINS DA CONCEICAO	*.83116	35600
LUCIANA FERREIRA DOS SANTOS	*.69115	35601
FERNANDA WALKIRIA ABREU DA SILVA	*.47126	35602
RUBIA FEITOZA NUNES GONTIJO	*.74166	35603
TELMA ROSANA ALVES DA SILVA	*.61134	35605
JULIANA DA SILVA SOLART	*.36287	35606
ADRIANA GOMES RIBEIRO DE PAIVA	*.13115	35607

BEATRIZ RODRIGUES CAVALCANTE ALVES	*.46106	35608
HUGO LEONARDO RODRIGUES BATISTA	*.27153	35609
HIUGO DRAULAS BATISTA PEREIRA	*.58158	35610
HUGO ALESSANDRO GALDINO DA SILVA	*.59110	35611
KEYLLA KAROLINE DE SOUSA SILVA	*.03342	35612
JACQUELYNE RODRIGUES NUNES	*.50162	35613
CAMILA JACINTO DE SOUSA	*.42117	35614
CARLA ANGELINA DE OLIVEIRA	*.76173	35615
CASSIA ROBERTA DA SILVA	*.99162	35616
YURYSUYANNE DA SILVA NASCIMENTO	*.44244	35617
CLAUDIEL VINICIUS LOPES GOMES	*.06119	35618
LORRANE MORAIS DE SOUZA	*.79177	35619
ANDERSON LEONARDO SANTANA DO NASCIMENTO	*.63300	35620
MAX EMILIANO FERREIRA DA SILVA	*.83158	35621
RAFAEL PEIXOTO DE ANDRADE	*.25104	35622
LAYANE DE OLIVEIRA SOUZA	*.04103	35623
FERNANDA CRISTINA RODRIGUES DA ROCHA	*.24189	35624
ANA PAULA MARTINS DE OLIVEIRA	*.78172	35625
IRAN SANTOS MARQUES	*.41175	35626
ELIZETH CURCINO DE MENEZES	*.49130	35627
MARIA JUCELIA GONCALVES DE MATOS	*.84187	35628
DEBORA EVELYN GUEDES RODRIGUES	*.98143	35629
VALDILENE DE SOUZA SANTOS FERREIRA	*.64172	35630
PRISCILA OLINDA BORJA	*.51164	35631
ELIZIA VIEIRA DA SILVA	*.72144	35632
CLEUBER ALVES MACHADO	*.43153	35633
MARILLYA DE ALMEIDA CORREIA SILVA	*.91116	35634
CARLISSON MORAES DOS SANTOS	*.20263	35635
ANDRAUS FELIPE R PEREIRA	*.80184	35636
RITA DE CASSIA ELIAS	*.07165	35637
WILLIAN ALVES FREIRE	*.31100	35638
AILTON ALVES PEREIRA	*.30134	35639
AMANDA LARA DOS SANTOS	*.01161	35640
NAIARA ALVES DE CASTRO	*.77135	35641
ROGERIO FELIPE SOARES DE JESUS	*.71141	35642
LETICIA BARBOSA SILVA	*.29170	35643

KELLY CRISTINA ANDRADE SILVA	*.67105	35644
ERIKA CENARA RIBEIRO OLIVIERA FERRAZ	*.24864	35645
BRUNA PEREIRA DO PRADO BRANDAO	*.58115	35646
ERIKA FELIX DA ROCHA	*.40159	35647
PALOMA DA CONCEIAAO	*.83371	35648
MARIA DAS DORES XAVIER ALVES RIBEIRO	*.43347	35649
RHAGDA GABRIELLE NUNES RIBEIRO GAMA	*.19108	35650
JACKELYNE DE SOUSA FARIA	*.26164	35651
LORRANNY GUIMARAES BOLETTI	*.34134	35652
JESSIKA ROBERTA ALMEIDA DOS SANTOS	*.75184	35653
MARCOS FRANCISCO DA SILVA MOURA	*.23157	35654
MIRIA DE SOUSA RODRIGUES	*.44170	35655
MANOEL BATISTA DE AVELAR	*.60163	35656
ALEXANDRA FERRAZ AZEVEDO DOS SANTOS	*.28135	35657
SILMARA MONTEIRO DA COSTA	*.56120	35658
BRUNNA CAMPOS RODRIGUES	*.17103	35659
JACIANE APARECIDA FERREIRA DA SILVA	*.21626	35660
CHRISTIELY FERNANDES COUTINHO	*.69130	35661
SUELLEN DE CARVALHO SILVA	*.35116	35662
JOCIANA SANTOS DE SOUSA	*.86236	35663
SANDRA DA SILVA E SILVA	*.29389	35664
KETLEN PERES DA SILVA	*.07111	35665
KEVELIN JULIANA LOBATO RODRIGUES	*.42105	35666
MARILENE SOARES DA SILVA	*.12150	35667
LAIS FREIRE COWAL DUARTE	*.72103	35668
SILVIA CELINA DIAMANTINO SILVA	*.39213	35669
RAIANY CUNHA MOURA	*.23238	35670
SHIRLEY DASILVA ALENCAR	*.80108	35671
KAYLA SOUZA NASCIMENTO	*.23141	35672
THAYNARA GONAALVES LOPES	*.95186	35673
EDNALDO TELES DE SOUZA MAIA	*.89149	35674
STEFANE FERREIRA OLIVEIRA	*.14237	35675
CATIANE ALVES DA LUZ	*.93253	35676
POLIANA DE JESUS VASCONCELOS	*.70194	35677
THAYS DE SOUZA MATOS	*.42854	35678
CAROLINE ELIAS DA SILVA	*.10185	35679

ADRIANA AURORA LIMA PASSOS	*.53160	35680
FRANCIELLY RODRIGUES NUNES	*.64103	35681
LUDMILLA VIVALDO DA SILVA	*.10100	35682
MARIA ELIZABETE DOS SANTOS GOMES	*.45427	35683
LUANA SAMARY MARIANO	*.32196	35684
CAMILLA SILVA E SILVA	*.39163	35685
GABRIEL BEZERRA DA SILVA	*.80151	35686
EDRIANA MOREIRA TORRES	*.92120	35687
JHENNYFER ALVES SOARES	*.00170	35688
SARAH SANTOS CARVALHO XAVIER	*.02117	35689
KATIA PRISCILA ANGOLA SOUZA	*.67197	35690
DANIELLE CHRISTINE DE FIGUEIREDO BORGES	*.85104	35691
PRISCILA AUGUSTA PEREIRA	*.75145	35692
DANIELLY DA SILVA SANTIAGO	*.76103	35693
ENZO GABRIEL LIMA TEIXEIRA	*.24335	35694
AMANDA	*.99116	35695
VALDIR ANTONIO DE MACEDO	*.74104	35696
CLIVIA RAFAELA RIBEIRO DA SILVA	*.63326	35697
GLEUCIANE PEREIRA NASCIMENTO	*.61171	35698
SANDRA CAVALCANTE DE CASTRO	*.24133	35699
DAIANE RIBEIRO RODRIGUES DE ALMEIDA	*.54176	35700
GABRIEL DE ALENCAR OLIVEIRA	*.03308	35701
LEIDE SANIA OLIVEIRA SOBRINHO	*.37179	35702
LAIS MONTEIRO SOUSA	*.11164	35703
NEIDSLEM FERNANDES DE PAIVA CAMPOS DA COSTA	*.23117	35704
ALICE MENDES SOUZA	*.45105	35705
VILMA APARECIDA SANTANA E SILVA	*.76134	35706
DIVINA APARECIDA DOS SANTOS	*.40125	35707
IAFFANY ALVES JERONIMO	*.20191	35708
FRANCISCO DAS CHAGAS DOS REIS COSTA	*.86346	35709
JACKSON KEVYN GOMES COSTA OLIVEIRA	*.86107	35710
SARA NUNES ROSA LIMA	*.39152	35711
ANDREA COSTA MARQUES	*.75191	35712
QUEILA ARAUJO OLIVEIRA	*.15545	35713
SANDRA LAINE COSTA MORAIS	*.76355	35714
GEZIELE PEREIRA ALVES	*.70129	35715

THAYNARA DUTRA MARQUES	*.48150	35716
DIANA GOMES LIMA	*.83127	35717
MARIA AUXILIADORA OLIVEIRA LEITAO SOUSA	*.07133	35718
ELIETE PEREIRA RODRIGUES	*.89172	35719
CAMILA AMERICO PEREIRA	*.82196	35720
ANGELICA DE SOUZA ANDRADE	*.18137	35721
EDNA BATISTA LEITE	*.36124	35722
BHEATRIZ NASCIMENTO DUARTE	*.01184	35723
JACKELINY BARROSO CARDOSO	*.74103	35724
IZEBELA SILVA DOS SANTOS	*.75130	35725
THUANY DIAS BRITO	*.38173	35726
THAMARA GONTIJO DE MORAIS	*.32183	35727
POLIANA MARTINS GARCIA	*.48196	35728
LUCIENE SOARES MIRANDA	*.21103	35729
VANDEGE LINO VIEIRA	*.66104	35730
ANA LUCIA DARIS MUNIZ	*.14149	35731
GILDETE LIMA MARANHÃO	*.60106	35732
MARCIA REGINA MATEUS	*.63123	35733
JACIRENE SOBREIRA DE SOUZA	*.42149	35734
ALEXANDRE CAIADO MACHADO DA SILVA	*.81142	35735
EDI SEBASTIAO LEITE	*.39100	35736
MARIA GABRYELLA DOS SANTOS	*.46137	35737
POLLIANA CAMPOS BARBOSA	*.96158	35738
NARA LIENNE RODRIGUES NUNES	*.71140	35739
LUCAS FERREIRA SEABRA GOMES	*.11355	35740
LOHAYNE RODRIGUES BORGES	*.65176	35741
JULIANA VIEIRA DOS SANTOS RIBEIRO	*.63108	35742
ELSIENE	*.89163	35743
ROSIANE MIRANDA SILVA	*.17230	35744
VERONICA CARLOS DA SILVA	*.06121	35745
HYAGO KRAN DA COSTA	*.45110	35746
HELLEN KAROLAYNE PAZ TORRES	*.85131	35747
GLEICE LIMA	*.28280	35748
ANA PAULA LEITE	*.14105	35749
JANE DA SILVA VIEIRA DOS SANTOS	*.97388	35750
NATHAN VICTOR ARAUJO SANTOS	*.02190	35751

APARECIDO PEREIRA SOARES SOUZA	*.*.33163	35752
VALDIRENE PEREIRA DA SILVA	*.*.41540	35753
CLAUDIA AMOURY SILVA HOFFMANN	*.*.84220	35754
LIA GERMANA ALVES DIAS DE MATOS	*.*.84107	35755
JESSICA MARIA EVANGELISTA DE MORAIS	*.*.02196	35756
ELENA GOMES ALVES ROCHA	*.*.33153	35757
TAINARA SOARES CORDEIRO	*.*.99134	35758
HUARA	*.*.47113	35759
ADRIANA DE SOUSA PEREIRA	*.*.30650	35760
JULIANA VIEIRA LOPES	*.*.17104	35761
DENISLLENY SILVA DE OLIVEIRA	*.*.93166	35762
HALANA HELOIZA MENDES BARBOSA	*.*.70175	35763
JACKELINE FERREIRA OLIVEIRA	*.*.54100	35764
RENATA DANIELE BASTOS ALVES MENDES	*.*.63142	35765
FABIANO FERNANDES DE OLIVEIRA	*.*.90125	35766
JORDANA BARBOSA LIMA	*.*.72180	35767
NEIDIANE FERNANDES DE PAIVA CAMPOS	*.*.16170	35768
ANDREIA CANDIDA DE SOUZA	*.*.98605	35769
LUCINEIA COSTA DE OLIVEIRA	*.*.55172	35770
JAIR JUNIO ALVES DOS SANTOS	*.*.32155	35771
BRENDA GOMES DE SOUZA	*.*.18170	35772
GLEICIENY NOGUEIRA BORGES	*.*.86172	35773
MARCOS JHONE DA SILVA LIMA	*.*.06152	35774
CILAS LIMA CHAVES	*.*.73100	35775
MILKA PRISCILLA DA SILVA MOURAO	*.*.32150	35776
ELISANGELA GUIMARAES GOMES	*.*.85191	35777
JESSICA VITORIA DUARTE DA SILVA	*.*.62160	35778
MICHELLE LORRAINE MARTINS LUIZ	*.*.48186	35779
ALINE CANDIDA DE SOUZA	*.*.65169	35780
LORENA PALHARES ROCHA VASCONCELOS	*.*.75130	35781
SANDY GABRIELY MOREIRA DINIZ	*.*.22171	35782
LUANA SILVA DE FREITAS	*.*.28147	35783
JESSICA MARTINS DA SILVA	*.*.89166	35784
YASMIN BERNARDES LOPES	*.*.36128	35785
ANGELICA LEMES DE ASSUNAAO	*.*.53157	35786
CAROLINE SAMPAIO SOARES	*.*.85215	35787

MARIA LUCIA GOMES DAS NEVES	*.*.08234	35788
WESLENY FERREIRA BATISTA	*.*.44154	35789
KAMILA FERREIRA PIRES	*.*.02116	35790
MILENA GONCALVES DE ALENCAR	*.*.20116	35791
NATHALYA VICTORIA DE ASSIS DOS SANTOS	*.*.18140	35792
THAIS LORRANA FELIX ALVES	*.*.22107	35793
VIVIANE FERREIRA DA SILVA FELIPPI	*.*.64980	35794
DEIVID SILVA COSTA	*.*.45578	35795
DAIARA ALVES SILVA	*.*.56156	35796
FRANCISCO RAFAEL CAMILO DOS SANTOS	*.*.69116	35797
HUNARA SIDIELY DA SILVA PINHEIRO	*.*.11169	35798
CAROLINA PIRES DOS SANTOS	*.*.01153	35799
ANNA KARLA DE SOUZA DA COSTA	*.*.49104	35800
LUANA ALVES DA COSTA FERREIRA	*.*.15155	35801
SABRYNE CRISTINY BATISTA XAVIER DE LIMA	*.*.29119	35802
LAECIO RIBEIRO DOS SANTOS	*.*.11287	35803
TAMIRES ANICETO DA SILVA	*.*.30140	35804
JOELMA FRANCISCA DA COSTA	*.*.45153	35805
KRICIA RODRIGUES SILVA	*.*.36135	35806
KETLYN BATISTA DE MORAIS NUNES	*.*.10154	35807
ELISAMA NATHALIA ROSA DE OLIVEIRA	*.*.67154	35808
IVAN VENANCIO COSTA	*.*.43191	35809
JOELMA PEREIRA DOS SANTOS DA MATA	*.*.54104	35810
IRENE JOANA DA SILVA	*.*.38187	35811
FLAVIO FIGUEIREDO NASCIMENTO	*.*.08105	35812
RAQUEL SILVA DE LIMA	*.*.31188	35813
DAIANNY PEREIRA DE ABREU	*.*.85165	35814
JESSICA RODRIGUES DOS SANTOS	*.*.65132	35815
CLAMARIA PEREIRA NASCIMENTO	*.*.03159	35816
MARIA JAQUELINA DA SILVA	*.*.30174	35817
CARLOS ANTONIO DA SILVA NETO	*.*.50150	35818
CLAYTON DE OLIVEIRA CANTUARIO	*.*.38187	35819
DANYELLE MESQUITA DA SILVA	*.*.20107	35820
PATRICIA BORGES MARTINS	*.*.78128	35821
RAYLA CUNHA MACHADO	*.*.49100	35822
LUCIANA FERREIRA DA SILVA	*.*.08188	35823

FERNANDA FERNANDES DA COSTA	*.*.48186	35824
BYARA SILVA PEREIRA	*.*.66381	35825
JACIARA TEIXEIRA BARROS	*.*.73109	35826
NATHALIA NASCIMENTO DE SOUSA	*.*.25110	35827
LEIDIENE DOS PASSOS DE PAULA	*.*.47107	35828
APARECIDA EVANGELISTA DANTAS	*.*.65162	35829
MARLINDA ROSARIA RIBEIRO DE SOUSA CRISOSTOMO	*.*.57109	35830
JACIARA LOPES DOS SANTOS	*.*.44332	35831
SORAYA CAETANA DA SILVA GOMIDE	*.*.96105	35832
ANA PAULA PEREIRA DA SILVA	*.*.41671	35833
ADRIANA MARQUES DA SILVA MARTINS	*.*.20143	35834
GABRIELY ALVES DOS SANTOS	*.*.42161	35835
MARIANA MARTINS MOREIRA	*.*.77122	35836
LUANA RODRIGUES DOS SANTOS	*.*.08168	35837
DANIELA DE LUCAS	*.*.98194	35838
NAIANE PEREIRA DOS SANTOS	*.*.27185	35839
MAURETE DE CASTRO SILVA FERNANDES	*.*.00191	35840
MARIA CONCEIAAO PEREIRA	*.*.60153	35841
CAMILA STEFANY GOMES CESARIO	*.*.39128	35842
TARCILLA UMBELINA ARAUJO	*.*.02188	35843
SOCORRO IONEIDE DE OLIVEIRA	*.*.67325	35844
VICTANIA VEIGA LEAO	*.*.29249	35845
SILVANIA ROCHA DA CRUZ	*.*.29541	35846
IARA ROSA MARCELO	*.*.55102	35847
ANDERSON NICK COSTA DE LIMA	*.*.49140	35848
AGLISLENE LORRANY PEREIRA XAVIER	*.*.72190	35849
IVETI SOARES DO NASCIMENTO	*.*.65185	35850
VITORIA MESSIAS DE ALCANTARA	*.*.68102	35851
KELLE DA CRUZ SILVA DOS SANTOS	*.*.87305	35852
LELIA MARIA DE SOUZA	*.*.36172	35853
CAMILA PEREIRA MELO	*.*.62150	35854
ANA CLARA BUENO DO NASCIMENTO	*.*.36109	35855
CRISTIANE KECHICHIAN	*.*.78186	35856
EMILY TAINA MOREIRA SANTOS	*.*.22814	35857
ANA KARELY ALVES RODRIGUES	*.*.50307	35858
KARINE CLARET SANCHES	*.*.64171	35859

RAYSSA DANDARA MIRANDA DA SILVA	*.*.93165	35860
ANA KAROLINA TOME	*.*.29199	35861
BRUNO SOUZA SILVA	*.*.10160	35862
SARA ALVES BARBOSA PEREIRA	*.*.42168	35863
LUZIMEIRE SOUSA OLIVEIRA	*.*.32234	35864
MARIA DILCIENE NASCIMENTO COSTA	*.*.69173	35865
KAMILLA INES MIGUEL DOS SANTOS	*.*.27124	35866
KALITA SOUZA SILVA	*.*.02129	35867
GARDENIA RODRIGUES DE OLIVEIRA VIEIRA	*.*.17170	35868
PAULA OLIVEIRA AMARAL	*.*.92191	35869
DANIELLY FIDELIS DIAS	*.*.81134	35870
ANA PAULA FERNANDES DA SILVA	*.*.76100	35871
IARLA SHAIANE ROSA SANTOS	*.*.49105	35872
CLARISE DE SOUSA PAIXAO	*.*.70330	35873
TATIANE DOS SANTOS ARRUDA SOUSA	*.*.29325	35874
JOISIANE GOMES DOS SANTOS BARBOSA	*.*.84145	35875
FRANCIELLY TELES MARINHO	*.*.30170	35876
JOHNNY BORGES SANTANA	*.*.42102	35877
LUDYMILLA FERREIRA DE MOURA	*.*.71187	35878
JULIANA NUNES DE AQUINO	*.*.55175	35879
VIVIANE DA SILVA REGO	*.*.63158	35880
ALINY APARECIDA CAVALCANTE ALMEIDA	*.*.23146	35881
SUEYLA ALVES RABELO CARDOSO	*.*.80219	35882
LIONETE PEREIRA ARAUJO	*.*.59346	35883
BEATRIZ REGINA CARVALHO DO PRADO	*.*.40104	35884
ELIANE FERREIRA	*.*.20153	35885
MAYARA GOMES DA COSTA	*.*.27145	35886
VEDIMA FERNANDES	*.*.73187	35887
DEIDIANE DOS REIS MORAES SANTOS	*.*.03292	35888
ANA FLAVIA SOUZA SILVA	*.*.23106	35889
GISLAINE APARECIDA DA COSTA QUEIROZ	*.*.01146	35890
DELSON RIBEIRO DA SILVA	*.*.78549	35891
PATRICIA SOARES DE OLIVEIRA	*.*.99120	35892
OLGA ALVES DA COSTA	*.*.84220	35893
LUCIANA PEREIRA DE SOUZA	*.*.54105	35894
EDUARDA DE SOUZA SILVA	*.*.52102	35895

DRIELLY RIBEIRO LOPES	*.*.04199	35896
SARA GEOVANNA PASSOS ARAUJO	*.*.44156	35897
ELIETE NUNES FERREIRA MOREIRA	*.*.68336	35898
GABRIELE RODRIGUES BARBOSA	*.*.87184	35899
SALETE PINHEIRO DE MENEZES	*.*.33168	35900
EVELINY THOMAZ BARBOSA	*.*.93135	35901
MARIA APARECIDA GARCIA	*.*.89139	35902
MARIA APARECIDA ROSA SILVA	*.*.64189	35903
FRANCIELLY ALVES BORGES	*.*.66183	35904
JOYCE RODRIGUES GONTIJO	*.*.09158	35905
ANA PAULA MARTINS DE ARAUJO	*.*.62323	35906
LAUANE PEREIRA NASCIMENTO	*.*.58111	35907
JAILTON PEREIRA NERYS JUNIOR	*.*.89801	35908
DANIELA SILVA COSTA	*.*.79103	35909
QUELE RODRIGUES DOS SANTOS	*.*.23152	35910
BARBARA MARQUES DOURADO PIRES ROCHA	*.*.66501	35911
JULIANA	*.*.09575	35912
ANNA KAROLINA FELIX FARIA	*.*.22123	35913
GEOVANNA XAVIER DO NASCIMENTO	*.*.87146	35914
GRACIELLY INGRID SILVA	*.*.65172	35915
CRISMENIA RODRIGUES DA SILVA SALES	*.*.04196	35916
TALIA XAVIER DO REGO	*.*.77130	35917
DHULY CRIZLEY MARQUES	*.*.13111	35918
MARCELA SOUSA SANTOS	*.*.68180	35919
LAURA DO NASCIMENTO BOMFIM	*.*.33191	35920
EDI PEREIRA DE OLIVEIRA	*.*.12120	35921
FERNANDO AUGUSTO SANTOS BARBOSA	*.*.21106	35922
JANAINA MERCADANTE DOS SANTOS	*.*.10116	35923
GILVAN OLIVEIRA DO NASCIMENTO	*.*.58210	35924
RAISA ANDRADE DE MORAIS	*.*.69100	35925
MORGANA MOREIRA MACHADO	*.*.64183	35926
ALINE RODRIGUES TELES	*.*.24103	35927
VITORIA SOARES PEREIRA	*.*.83194	35928
JOAO HENRIQUE SOARES DE MORAES	*.*.46104	35929
LUCIANO PINHEIRO DE MENEZES	*.*.90106	35930
ANA PAULA DE ASSUNAAO	*.*.39106	35931

JULIA SILVA DE JESUS	*.*.53561	35932
VALDIR CLAUDIO DA SILVA	*.*.76100	35933
CELIA REGINA FERREIRA MARQUES	*.*.05120	35934
CELMA NERES DE OLIVEIRA	*.*.38104	35935
JESSICA MOREIRA MARTINIANO ROCHA PORTO	*.*.57100	35936
MAURICIO DOS SANTOS	*.*.23187	35937
SIDNEIA ALVES RODRIGUES	*.*.77239	35938
MARIO SILVA MORAIS	*.*.53197	35939
GILZA NABATE COSTA	*.*.48360	35940
ANA HORTENCIA REIS DE SOUSA	*.*.63152	35941
IVANIZA PEREIRA DA SILVA	*.*.26119	35942
JOSE MARCIO ROSA	*.*.16191	35943
INGRID DAYANE SOARES DO NASCIMENTO	*.*.44103	35944
FRANCIELEM BATISTA TAVARES BARBOSA	*.*.62177	35945
DUNALVA APARECIDADE ALMEIDA	*.*.73120	35946
NATHALIA KEITYANNE SOUZA SILVA	*.*.21144	35947
ELLEN EDUARDA DA SILVA	*.*.99123	35948
LANNA MARIA DA COSTA	*.*.23134	35949
KATIELE KETTLEY	*.*.29181	35950
TAYNARA ARLANA SODRE DA SILVA	*.*.87163	35951
JHENIFER KARINE RODRIGUES CUNHA	*.*.57105	35952
NOELMA MARTINS PEREIRA	*.*.73115	35953
LETICIA MAGALHAES DOS SANTOS	*.*.15168	35954
REGINA MARCIA BATISTA DE OLIVEIRA	*.*.82215	35955
ELIZANGELA DA SILVA	*.*.33369	35956
MONICA ELLEN REGIS DE OLIVEIRA	*.*.27195	35957
DANIELE ALVES PEREIRA	*.*.31116	35958
JORDANA CARVALHO SILVA	*.*.00108	35959
INGRIDY MORIELY DE SOUSA QUEIROZ	*.*.03180	35960
VALDEIR REIS DE SOUSA	*.*.54120	35961
ANTONIA CLEIDIANE XAVIER	*.*.42133	35962
MARIA EDUARDA DOS SANTOS SILVA	*.*.76183	35963
PATRICIA KELLY DE OLIVEIRA VASCONCELOS	*.*.49165	35964
VIVIAN PAIXAO RICARDO	*.*.74115	35965
ALEXANDRA MARIA FRANCA	*.*.12153	35966
MARCELO FILADELFIO DUARTE	*.*.70100	35967

MARCIO FERREIRA DA MATA	*.*.69106	35968
LAIANDRA DA SILVA CINTRA FERREIRA	*.*.24156	35969
LUCIANNE LOPES DOS SANTOS	*.*.48130	35970
KAMILLA CRISTINA NASCIMENTO DE MIRANDA	*.*.04101	35971
PAULO ROBERTO CANDIDO FARIAS	*.*.13272	35972
CASSIA CAMELO SOUSA	*.*.78320	35973
CEJANE OLIVEIRA SILVA	*.*.36153	35974
ROSIMARA DE SOUZA TELES	*.*.27354	35975
POLIANA CAMELO SOUSA SALLES	*.*.90163	35976
MARIA APARECIDA LOPES NETA	*.*.48185	35977
MARIA DOS SANTOS DA SILVA SOUSA	*.*.59153	35978
LEANDRA SILVA DO NASCIMENTO	*.*.66151	35979
FABIANA DE SOUZA LIMA	*.*.45169	35980
LUCENIR ALVES DUTRA	*.*.24190	35981
LUANA MARIA DA CONCEICAO	*.*.54190	35982
CRISTIANE MOREIRA DA SILVA	*.*.84185	35983
ELIZABETH CIPRIANO DA SILVA	*.*.82191	35984
PATRICIA FERREIRA DIAS	*.*.45193	35985
JHENIFFER SILVA OLIVEIRA MESQUITA	*.*.54150	35986
EDILENE BATISTA RIBEIRO	*.*.72189	35987
ANA LUCIA MEDEIROS OLIVEIRA	*.*.39172	35988
JOSE EDUARDO CAMPOS COSTA	*.*.52124	35989
CLAUDIA RODRIGUES DA SILVA	*.*.68181	35990
TIAGO MORENO SILVA	*.*.39300	35991
VITORIA ALVES SOARES	*.*.79137	35992
ANA GABRIELA VIEIRA CORREIA	*.*.52148	35993
WALDIRGLEYSTONH GMAIL COM	*.*.54139	35994
TARSIS RAMA PINHEIRO DA SILVA	*.*.90550	35995
ELANE SILVA PEREIRA	*.*.19381	35996
JOAO VICTOR DE OLIVEIRA ROCHA	*.*.71123	35997
ANTONIA EVERALDA MOREIRA DA SILVA	*.*.54357	35998
UENER DA GAMA FEITOSA SANTOS	*.*.06113	35999
ALESSANDRA LEITE SILVA	*.*.37322	36000
DUYANE GOMES DOS SANTOS	*.*.65111	36001
AMANDA DEYCI LIMA DA SILVA	*.*.85346	36002
HYGOR SOARES DE JESUS	*.*.71109	36003

INGRID MARTINS MORAIS	*.*.59145	36004
IARLY TULIO DOS SANTOS	*.*.76100	36005
MARINA NUNES DE OLIVEIRA	*.*.76635	36007
MARIA SOUSA DOS ANJOS	*.*.30172	36009
HELDER PEREIRA LEAO	*.*.82156	36010
AMANDA CRISTINA MARCELINO DE SOUSA	*.*.21130	36011
LIVIA RODRIGUES DOS SANTOS	*.*.61120	36012
POLIANA LIMA ROCHA	*.*.21539	36013
CLEIDE DA CONCEIAAO CARVALHO	*.*.69107	36014
CRISLORRANY CARVALHO DO PRADO	*.*.40107	36015
ROSILDA DE FATIMA FERREIRA	*.*.62115	36016
ERICA VANESSA FERREIRA DE MORAES	*.*.55121	36017
LEANDRO VENANCIO GONAALVES	*.*.63102	36018
FRANCISCO RICARDO SILVA LIMA	*.*.13370	36019
AMANDA CRISTINA FERNANDES DE JESUS	*.*.90101	36020
ARIENNE CRISTINA DE ALMEIDA GUERRA	*.*.22107	36021
PAULA THAIS MORAIS DOS SANTOS	*.*.21156	36022
PATRICIA MARIA DA SILVA	*.*.97107	36023
AMANDA SANTOS REIS	*.*.74108	36024
JALLES RIBEIRO TOMAZ	*.*.12154	36025
LUCIANA DA SILVA SOARES	*.*.50268	36026
ANA CAROLINA NUNES	*.*.10802	36027
JANIELE LIMA DOS SANTOS	*.*.82159	36028
SOLANGE PEREIRA DA SILVA	*.*.88137	36029
ANDREZA SANTOS DA SILVA	*.*.13201	36030
LETICIA COSTA FERNANDES	*.*.65147	36031
ANTONILDA SILVA DE JESUS	*.*.13148	36032
THIAGO RODRIGUES BARBOSA	*.*.64187	36033
ADRIANE DOS SANTOS FAVACHO CARVALHO	*.*.41260	36034
LUANA VITORIA FRANAA DA SILVA	*.*.09183	36035
RAQUEL DE OLIVEIRA MARTINS	*.*.01158	36036
ABRAAO MODESTO DE FREITAS	*.*.55168	36037
MATHEUS NESTOR DE SOUSA BUENO	*.*.17149	36038
HELENA MARIA FERREIRA DE SA	*.*.30100	36039
LIDIA ALVES PEREIRA	*.*.84189	36040
EVA DA SILVA COSTA	*.*.67137	36041

DARLEI NASCIMENTO VIANA	*.*.71526	36042
ANDREIA GORETTE DINIZ	*.*.70197	36043
ALINE SILVA DE SOUZA	*.*.38109	36044
MARIA VALDECILA SIQUEIRA DOS SANTOS	*.*.54320	36045
JESSICA SOUSA DE JESUS	*.*.23188	36046
GUILHERME DA COSTA SILVA	*.*.69189	36047
MARIA APARECIDA DA SILVA SOUSA	*.*.26100	36048
KARYTA GOMIDES DOS SANTOS	*.*.47151	36049
PALOMA SILVA VALE RODRIGUES	*.*.89175	36050
SOLANGE DOS SANTOS NASCIMENTO	*.*.16817	36051
ARIADINA DA SILVA ALVES BATISTA	*.*.08137	36052
LARISSA SOUZA DA SILVA	*.*.76324	36053
QUITERIA MARIA DA CONCEIAAO DOS SANTOS	*.*.43486	36054
ANA PAULA EVANGELISTA NEVES	*.*.94105	36055
JAMILLY CARVALHO	*.*.38122	36056
DEODATO LINO DOS SANTOS	*.*.59172	36057
ERIKA DA COSTA ARAUJO	*.*.91108	36058
CARLA CRISTINA ALVES BATISTA	*.*.48189	36059
DANIELLA CARVALHO DA SILVA	*.*.54300	36060
GISELLE CAMPOS CARNEIRO DA SILVA	*.*.18104	36061
RAILUCY PEREIRA DE ARAUJO SILVA	*.*.87131	36062
MONICA DA CUNHA SILVA	*.*.22156	36063
LUIZ FELIPE SALES FERREIRA	*.*.15281	36064
NAICHA CRISTINA SILVA DE MOURA	*.*.24138	36065
RAFAELA KETLIN ROSA DE OLIVEIRA	*.*.09140	36066
ADEMAR BORGES FERREIRA NETO	*.*.61186	36067
GLEICIANE SILVA DE ARAUJO	*.*.97268	36068
CASSIA PEREIRA ARAUJO	*.*.36130	36069
ANGELA CIRIACO PEREIRA	*.*.23100	36070
EDNALDO LIMA DOS SANTOS JUNIOR	*.*.97107	36071
MIRIELLE BUENO SILVA	*.*.97114	36072
ELIELMA DA SILVA SANTOS	*.*.37191	36073
LEIDIANA LOPES DA CRUZ	*.*.01124	36074
ANDRIELE FERREIRA DE OLIVEIRA	*.*.04152	36075
JOAO ABEL ALVES BATISTA	*.*.26168	36076
PATRICIA RODRIGUES DE ASSIS	*.*.48100	36077

EMIDIA MATOS DE BRITO	*.*.08191	36078
ANA FLAVIA EVANGELISTA NEVES	*.*.90181	36079
PRISCILA DE ALMEIDA GUALBERTO	*.*.85107	36080
RAFAELA SILVA SOARES	*.*.60207	36081
WELLINGTON DA CRUZ LAGARES	*.*.01180	36082
RONALDO ALVES DE ANTAO	*.*.85253	36083
PATRICIA MOREIRA TELES	*.*.55124	36084
FERNANDA KELLY DE ARAUJO	*.*.64134	36085
DAYANE FERREIRA DE SOUZA SANTANA	*.*.75108	36086
EVA BATISTA SANTOS	*.*.35270	36087
ANTONIA WATILA BARBOSA DE SOUSA	*.*.81130	36088
CRISTIANE CORREIA DA SILVA	*.*.17119	36089
ANTONIO SOBRAL SILVA	*.*.17120	36090
ANTONILDES FRANCISCO DA SILVA	*.*.64272	36091
CLEONICE DUARTE PACHECO	*.*.84172	36092
EDUARDO MARIANO NEVES	*.*.26112	36093
SARA LORANE COSTA OLIVEIRA	*.*.97114	36094
MARYS LENNY RIBEIRO	*.*.92104	36095
ELENILDO MOREIRA NEVES	*.*.19187	36097
CLEYSE SANTOS DE OLIVEIRA	*.*.17104	36098
ALANE SALES SANTOS	*.*.70105	36099
ROBERTA MOREIRA DE FARIA	*.*.75169	36100
KEVERSON LIMA SILVA	*.*.75160	36101
MARIA GABRIELA SOBRAL BRAGA CAETANO	*.*.43107	36102
TASSIANE ARAUJO DE OLIVEIRA	*.*.25395	36103
LUIZ ALBERTO GONAALVES LOPES	*.*.68124	36104
APARECIDO ANTONIO JUNIOR	*.*.68104	36105
ALEXIA DENISI DE BASTOS ROCHA	*.*.68165	36106
SULAMITA NASCIMENTO SILVA	*.*.18128	36107
JOAO PAULO DA SILVA FROTA	*.*.47575	36108
ELISANGELA MACHADO DE ARAUJO	*.*.00104	36109
CRISNEY KELY MARTINS DE OLIVEIRA	*.*.74174	36110
DARLA ROSE SERAFIM DOS REIS TAVARES	*.*.47186	36111
JESSICA THAIS SILVA SALAZAR	*.*.38130	36112
DENISON OLIVEIRA DE LIMA	*.*.18240	36113
ERINALDA MEDEIROS SANTANA	*.*.84353	36114

THAIS CRISTINA MOURA SILVA	*.*.75138	36115
THAINA TEODORO BONFIM	*.*.01139	36116
ANDREIA DOS SANTOS MAURICIO	*.*.17366	36117
CLAUDINI AMORIM SILVA	*.*.97133	36118
NEIDE MESSIAS CAROLINA DO VALE	*.*.07120	36119
JEFERSON DE ALMEIDA SILVA	*.*.54168	36120
JOANA D ARC LINO DE OLIVEIRA	*.*.65191	36121
SIMEI MACIEL LOPES	*.*.87100	36122
EYDSON RIBEIRO SANTOS MARTINS	*.*.68117	36123
DONILVA NUNES DA CUNHA	*.*.56234	36124
ADRIANE DO CARMO OLIVEIRA BORGES	*.*.57160	36125
JANY RODRIGUES DE ABREU MEDEIROS	*.*.53100	36126
ROGERIO ROSA DE OLIVEIRA	*.*.20116	36127
LAURA MARTINS ARAUJO	*.*.43122	36128
GEORGINA MARIA DE FREITAS	*.*.78826	36129
ROSIMAR PEREIRA NONATO	*.*.85187	36130
HUGO DANIEL CARVALHO DOS SANTOS	*.*.24187	36131
PAULO HENRIQUE MARINHO TEIXEIRA	*.*.05142	36132
TAYNARA FONTES VIEIRA	*.*.96390	36133
MARINES ALVES BARROSO	*.*.74158	36134
RAENI DA CONCEIAAO OLIVEIRA	*.*.20120	36135
MARIA DOS REIS BATISTA DA SILVA	*.*.54100	36137
ANA PAULA SALAZAR SILVA	*.*.51137	36138
CRISTIANO DE SOUSA OLIVEIRA	*.*.52168	36139
EDNA MARIA DE OLIVEIRA GOMES	*.*.00359	36140
MARILENE FERREIRA RODRIGUES	*.*.63108	36141
MICHAEL JACKSON CONCEIAAO FERREIRA	*.*.35347	36142
HOSANA ANIELLE PINTO DOS SANTOS	*.*.94328	36143
APARECIDA PEREIRA DA SILVA	*.*.45153	36144
EVA DENISE DANTAS	*.*.09136	36145
NEIDE NUNES DOS SANTOS BUENO	*.*.03172	36146
VANESSA AGOSTINHO DE ALMEIDA	*.*.79127	36147
LORENA TATIELLE CRISPIM CARDOSO	*.*.77108	36148
SUELLEN NASCIMENTO PIRES	*.*.23192	36149
LORRANY FELIX ALVARENGA SILVA	*.*.64165	36150
RANNY ALVES DE OLIVEIRA	*.*.09150	36168

WESLEY DUARTE DA SILVA	*.*.01148	36169
GEIZA KARLA DA SILVA NASCIMENTO	*.*.79215	36170
MILCIDIANE CORDEIRO DOS SANTOS	*.*.10167	36171
MARCIA FERREIRA DOS SANTOS	*.*.53330	36172
ALINE ROCHA DE JESUS	*.*.04596	36173
MAURICIO PEREIRA REIS	*.*.33183	36174
JAQUELINE SANTOS SILVA	*.*.95106	36175
RENATA SANTANA DUTRA	*.*.61174	36176
MARIA DA GLORIA DE MEDEIROS	*.*.17413	36177
ALLEF TEODORO SIQUEIRA LEMES	*.*.24173	36178
MABILLY DA SILVA ONOFRE DANTAS	*.*.55152	36179
MARLI LUCAS DA SILVA MARQUES	*.*.46115	36180
RYCARDO RODRIGUES BUENO	*.*.04134	36181
SOLIMAR ASSIS DE MACEDO	*.*.82127	36182
THALITA KELLEM MATIAS NERY	*.*.99143	36183
RONALDO PHELIPE FAGUNDES COSTA	*.*.68191	36184
RODRIGO MARRA DA SILVA	*.*.95198	36185
JOICY SILVA MACIEL ARAUJO	*.*.06143	36186
ROSIRENE BARBOSA REGO	*.*.57134	36187
MATEUS	*.*.27100	36188
JEUDE VICENTE DA SILVA	*.*.44187	36189
RAIANE LIMA DA SILVA	*.*.39300	36190
MARIA EDILEUZA LOUZEIRA DE OLIVEIRA	*.*.90138	36191
MAURICELIA PEREIRA DA SILVA	*.*.64140	36192
GABRIEL BENTO GONZAGA	*.*.65114	36193
ANDRESSA GRAZYELLE ARAUJO MARTINS	*.*.84154	36194
CAMILA DANDARA MAGALHAES DA MOTA NEIVA	*.*.48507	36195
ALINE SATIRO NASCIMENTO	*.*.89107	36196
JULIANNE RODRIGUES DA SILVA	*.*.25164	36197
JACQUELINE COSTA DA SILVA	*.*.21169	36198
KARCIRON JUNIO DE SOUZA	*.*.58120	36199
JHENNYFER BORGES SANTANA	*.*.48156	36200
VALDELICE CHAVES DE SOUZA	*.*.66830	36201
EUZILANE ALVES DE SOUSA	*.*.70197	36202
ALCIONE SANTOS SILVA	*.*.70110	36203
TATIANA CARLA SOARES DE FIGUEIREDO	*.*.84117	36204

IGOR GOMES MIRANDA	*.*.38144	36205
LUCAS GIULLIANO ALMEIDA DINIZ	*.*.49109	36206
ANDRESSA BRASIL DE LIMA	*.*.14126	36207
KATIA DA CONCEIAAO LIMA	*.*.52100	36208
JOAQUIM VELOSO DA COSTA	*.*.82391	36209
ANA PAULA RODRIGUES VALVERDE	*.*.89106	36210
ODEVA VIEIRA DE MACEDO	*.*.83199	36211
JONATHAN FELIPE PIGNATA DE ARAUJO	*.*.36176	36212
VALDENICE OILIVEIRA NASCIMENTO SILVA	*.*.62181	36213
ADREIA ALVES DE JESUS PRESTES	*.*.36125	36214
JESSICA CINTRA RIBEIRO	*.*.33106	36215
CELIA MARIA COELHO RODRIGUES	*.*.70306	36216
CASSIO FRANCO DE CARVALHO FERREIRA MONTEIRO	*.*.94128	36217
PEDRO PAULO SOUZA BRITO	*.*.95142	36218
NEUSAIR COSTA BRITO	*.*.21100	36219
LETICIA DE SOUSA BARRETO	*.*.42595	36220
NUBIA CRISTINA LOPES DOS SANTOS	*.*.83184	36221
GERALDO PEREIRA VALVERDE	*.*.46168	36222
MARLENE DA APARECIDA DA SILVA	*.*.32187	36223
KARLA ELEN FERREIRA SEABRA	*.*.70348	36224
BRENDA STEFANY OLIVEIRA DE SOUSA DORNELES SANTOS	*.*.62153	36225
DEUZAMAR SOUZA FRANCO VENANCIO	*.*.17172	36226
ABADIA THAIS RODRIGUES DA SILVA	*.*.50188	36227
ISABELLA VITORIA PEREIRA SOUZA	*.*.24128	36228
DIOGO OLIVEIRA LUZ	*.*.55186	36229
DEBORA RIBEIRO BARBOSA	*.*.90102	36230
GEISLANE RIBEIRO DA SILVA	*.*.82699	36231
RIANY MARTINS DOS SANTOS	*.*.80132	36232
MARCOS VINICIUS DE OLIVEIRA MAGI	*.*.64199	36233
ARIANE ANDREIA RODRIGUES DA SILVA	*.*.46156	36234
THAIZ GERMANO DE CARVALHO	*.*.26159	36235
STEFANNY SOARES FERNANDES	*.*.78141	36236
VANESSA RAMOS DA SILVA	*.*.75149	36237
GRAZIELLY EVANGELISTA SOUZA	*.*.03638	36238
LORRAINY ALVES NUNES	*.*.59123	36239
KEIDILANE COSTA DE OLIVEIRA JANSEN	*.*.47100	36240

IZAQUIEL CONCEIAAO DA SILVA	*.*.54249	36241
LEILANY DAS DORES RAMOS LOBATO	*.*.28208	36242
ANDERSON PEREIRA DA SILVA	*.*.53267	36243
RUTH NASCIMENTO DE AZEVEDO	*.*.89158	36244
JAQUELINE DA SILVA RODRIGUES	*.*.36356	36245
IASMIN DOS SANTOS BARBOSA	*.*.32166	36246
FABIO DE OLIVEIRA VITORIA	*.*.92153	36247
RRODRIGO AZEVEDO DE OLIVEIRA	*.*.83129	36248
MARCOS ANTONIO DUARTE	*.*.23141	36249
DIANA GOMES DA SILVA	*.*.51169	36250
KEROLAYNE BORGES DA SILVA	*.*.69175	36251
ALICE TEOFILLO LOBO	*.*.36108	36252
LUCIENE ALMEIDA DE SOUZA	*.*.85272	36253
LAIS CARDOSO FERREIRA	*.*.60194	36254
ROSANGELA DA SILVA LIMA	*.*.40130	36255
ANTONIA FERNANDES DA SILVA	*.*.68134	36256
PATRICIA DAYANE DA CONCEIAAO	*.*.23212	36257
MARCIO DIVINO SANTANA DE LIMA	*.*.36115	36258
TATIANE PEREIRA MEDRADO DE OLIVEIRA	*.*.64382	36259
CLYCIA MALHEIROS LEITE	*.*.31129	36260
JENNIFER SEVERINA DA SILVA	*.*.04109	36261
DJONATA FERREIRA DOS SANTOS	*.*.71131	36262
MANOELA COIMBRA DOS SANTOS	*.*.63151	36263
ERIVANIA ALVES DA SILVA	*.*.60100	36264
ELISSON DIAS DE OLIVEIRA	*.*.75134	36265
VANESSA DA SILVA RUFINO	*.*.06828	36266
GEANE SILVA DUARTE	*.*.59370	36267
NAIARA DE SOUSA MIRANDA	*.*.01373	36268
KARINE PAIXAO DE JESUS SILVA	*.*.94141	36269
IVONE ANDREA OLIVEIRA LIMA	*.*.34249	36270
CICERO AMANDA LOPES DA SILVA	*.*.22115	36271
CLEITON VILELA	*.*.57113	36272
AMANDA	*.*.69162	36273
MIRIAN COSME DE ARAUJO	*.*.69105	36274
DEBORA BORGES RIBEIRO	*.*.07105	36275
MARCIA CAROLINA PEREIRA DE SOUSA	*.*.08187	36276

ANTONIA MARIA PEREIRA DA SILVA	*.*.33120	36277
NATALINA BORGES DA SILVA	*.*.05168	36278
VANESSA MILHOMEM DE SOUZA	*.*.65155	36279
NIUMA SERAFIM DA SILVA	*.*.51134	36280
CLEIDE RAQUEL DOS SANTOS MORAIS	*.*.27168	36281
KETLYN BARROS SOUZA	*.*.18138	36282
DANIELE GOMES DE SOUSA	*.*.82172	36283
SIMONE APARECIDA DE MELO	*.*.87134	36284
BERTOLINE MARIA DE ALMEIDA SILVA	*.*.61306	36285
RAFAEL PAULINO DA SILVA	*.*.81246	36286
CRISTIANE DE SOUSA CUNHA	*.*.41344	36287
BRISA DE MATOS DUARTE	*.*.83198	36288
LUCIA HELENA FERREIRA DE SOUSA	*.*.69283	36289
DAIANA PADILHA DE OLIVEIRA	*.*.07167	36290
PATRICIA GOMES PEREIRA	*.*.07272	36291
TCHARLY SILVA	*.*.40284	36292
KARLA LUCIA DOS REIS	*.*.96158	36293
MAYSA DOS SANTOS SOUSA	*.*.85307	36294
EDINARA PEREIRA RODRIGUES	*.*.92149	36295
TAYNA MANZU MOREIRA DOS SANTOS	*.*.47100	36296
FRANCISCA MACIEL BRAGA	*.*.24249	36297
ZIZENE PEREIRA MARTINS CANDIDO	*.*.89187	36298
MARCIA DA SILVA RAMOS	*.*.36183	36299
IVANILDE MORAES LIMA	*.*.05291	36300
PATRICIA MOURAO GOMES	*.*.93101	36301
JUSCINEI NOGUEIRA SANTOS	*.*.10531	36302
KAROLAINÉ MARQUES DA SILVA	*.*.51507	36303
FABRICIA CASTRO GUIMARAES	*.*.03404	36304
PETER FRANKLIN BARBOSA DE ARAUJO	*.*.56100	36305
FERNANDO OLIVEIRA MARTINS	*.*.70115	36306
LISIANE MACHADO SILVA	*.*.57142	36307
MARIA CRISTINA GOMES DA SILVA	*.*.60104	36308
DYENNEBORGES GMAIL COM	*.*.17152	36309
HELOISA STEFANY GOMES DOS SANTOS	*.*.86124	36310
KAMILA MARQUES TEIXEIRA	*.*.91178	36311
LUAN PULUCENA DE SOUZA	*.*.32310	36312

HALLANA INGRIND MORAIS DA SILVA	*.*.61127	36313
KETILA MAYARA SOUSA FRANCA	*.*.12171	36314
ROSE NICE PORTO MACEDO	*.*.51109	36315
AMILSON NASCIMENTO GONCALVES CASTRO	*.*.39589	36316
MARIA ARLETE DA SILVA DOS SANTOS	*.*.79313	36317
DUANA PEREIRA DE SOUSA	*.*.50104	36318
GABRIELA RIBEIRO DOS SANTOS VITOR	*.*.81511	36319
PATRICIA MOREIRA DOS SANTOS	*.*.29581	36320
ANTONIA CLEUDE DA CUNHA MACEDO	*.*.59345	36321
IONARA	*.*.88331	36322
MARCOS JOSE ROSA	*.*.60125	36323
JULIANA RODRIGUES DE SOUSA	*.*.28100	36324
HELLEN MIRIAN	*.*.39200	36325
MARIA FRANCISCA DE MOURA	*.*.36168	36326
JESSIKA GOMES DE OLIVEIRA MENDES	*.*.46146	36327
JARCANY RODRIGUES DA SILVA	*.*.33104	36328
ALESSANDRA BATISTA DE LIMA	*.*.86821	36329
JOSY MATOS COELHO	*.*.95111	36330
ALLYNE APARECIDA FELIPE LEITE	*.*.67104	36331
LUANI DOS SANTOS LUIZ	*.*.72164	36332
JESSICA MEDEIROS DE SOUZA	*.*.31113	36333
KETULY OLIVEIRA DOS REIS	*.*.19100	36334
GRAZIELLY MENDES DE FARIAS	*.*.81830	36335
MARCIA BATISTA DA SILVA SOARES	*.*.88134	36336
INGRID MONIQUE	*.*.44100	36337
CLODOALDO FERREIRA DOS SANTOS	*.*.23172	36338
NAYANE FERREIRA DA SILVA	*.*.84127	36339
VIDA ALEXSANDRA CARVALHO NUNES	*.*.49172	36340
MARLENE MOURA DE OLIVEIRA JESUS	*.*.84385	36341
EZIVANIA BARBOSA DE SANTANA SANTOS	*.*.80117	36342
ANA CAROLINA SOARES DA SILVA	*.*.39164	36343
NILMA DE SOUSA CARVALHO VAZ	*.*.90104	36344
EMANUELA MOTA DE ALMEIDA	*.*.21119	36345
MARIA DIVINA TIAGO DA SILVA	*.*.54320	36346
ANA MARIA SANTIAGO ALVES DE OLIVEIRA	*.*.22566	36347
CAMILA JEANE GARCIA ESTEVO	*.*.48143	36348

NUBIA CRISTINA DOS SANTOS	*.32160	36349
JOSEFA BERTOLINO DA SILVA SANTOS	*.84453	36350
KEDMA	*.87220	36351
LUIZ CESAR COSTA MAIA	*.94308	36352
SIRLENE DE SOUZA COSTA	*.72187	36353
THAELLY QUITERIA DOS SANTOS	*.12164	36354
DAGMARA GUILHERME	*.87197	36355
FATIMA OLIVEIRA DE SOUSA	*.14189	36356
NATHALLY SILVA RORIZ DUARTE	*.82150	36357
LARA PEREIRA DOS SANTOS	*.93137	36358
IAGO RIBEIRO VOGADO	*.89367	36359
ALEX JUNIO ARAUJO SILVA	*.75170	36360
GUSTAVO GONAALVES QUIRINO	*.94127	36361
MARCILENE PEREIRA DE MOURA RODRIGUES	*.72167	36362
SILVANIA PEREIRA ARAUJO	*.51170	36363
FLAVIA DE SOUZA ALVES	*.32106	36364
EDUARDO HENRIQUE CEZARIO PASSOS DE SOUZA	*.30112	36365
ANA LUCIA RODRIGUES VIEIRA	*.08122	36366
GABRIEL DO CARMO SILVA	*.99168	36367
HEMILY SANTOS STRAUBE	*.89120	36368
IVANDRA MAMEDE FAVACHO	*.92697	36369
CELIA CONCEIAAO	*.60210	36370
ELOY PIRES DO CARMO JUNIOR	*.95100	36371
NATANAEL CLAYSON ALCANTARA DOS SANTOS	*.32180	36372
LUZINETE RIBEIRO MARTINS	*.23191	36373
LARA FERNANDES SILVA	*.84621	36374
PAULENIA RIBEIRO SOARES	*.22150	36376
LARISSA MESSIAS DOS SANTOS SANTANA	*.18131	36377
ENI MARIA DOS SANTOS	*.60110	36378
CINDI HELLEN MAIONE SILVA	*.02180	36379
MONALLISA DE ALMEIDA CORREIA	*.07100	36380
ALANA CRISTINA SILVA GODOY	*.85800	36381
JESSICA RODRIGUES AREBA	*.50199	36382
KIVIA SOENY FERREIRA LIMA	*.70284	36383
SIMONE AMORIM DA SILVA NUNES	*.14517	36384
VITORIA APARECIDA RODRIGUES NASCIMENTO PINHO	*.20173	36385

JULIANA PEREIRA SILVA	*.77182	36386
MIKAELA PEREIRA DA SILVA	*.23500	36387
FERNANDA DA ROCHA BORGES	*.12144	36388
ELIANA APARECIDA DOS SANTOS	*.41125	36389
LUDYMILA DE LIMA RODRIGUES	*.39155	36390
ISLANDIA DE SOUSA DIAS	*.28310	36391
EDNYS DE ARAUJO SOUZA	*.26137	36392
DIVINA ETERNA DA SILVA	*.77142	36393
RAFAEL ABREU SILVA	*.22107	36394
RUTE VIEIRA DOS REIS FERNANDES	*.55100	36395
VANESSA DA SILVA ANTAO	*.79135	36396
BEATRIZ SOUZA DOS SANTOS	*.44180	36397
LUCIANA DA SILVA SAMPAIO	*.58117	36398
LUIS CARLOS MEDEIROS DE FIGUEREDO	*.73586	36399
AL GMAIL COM	*.99120	36400
PAMELLA MORAIS SOUZA LUZ	*.63105	36401
CAMILA LIMA DA SILVA	*.94348	36402
KATIANE SILVA PINTO	*.71390	36403
SANDRA TALONE DE ALMEIDA	*.81101	36404
KENNIA SOARES DE NAZARE	*.64149	36405
MAIANY NETO SOARES CABRAL	*.77166	36406
JOCELIA CONCEIAAO DOS SANTOS	*.07191	36407
MIKAELLE JANE CANDIDO MOCO	*.19101	36408
TAYARA OLIVEIRA BORGES	*.94162	36409
LARA MICHELE ALVES DA SILVA	*.52116	36410
DENIZE PINTO DA FONSECA VERAS	*.86198	36411
ISADORA BEATRIZ VASCONCELLOS	*.67143	36412
MARQUIVANE FERREIRA DE SOUZA	*.27181	36413
DARIA VITORIA CONCEICAO NASCIMENTO	*.42267	36414
AMANDA DO CARMO VENTURA DE JESUS	*.44197	36415
SUZILAINE SOUZA DIAS	*.94102	36416
FERNANDA RODRIGUES ROCHA	*.83133	36417
MARIANNY MAIA DE ASSIS	*.67164	36418
ANGELA CAROLINA ABREU SILVA	*.09100	36419
ADHANNA AZEVEDO SILVA	*.70303	36420
DANIELA RODRIGUES AREBA	*.84190	36421

NATHALIA PEREIRA SANTANA	*.*.82156	36422
ROSANELIA DA COSTA MADUREIRA	*.*.03197	36423
RAQUEL DA SILVA BRITO	*.*.89190	36424
MONIQUE DE OLIVEIRA COSTA	*.*.48168	36425
ANA CAROLINE LIBORIO DOS SANTOS	*.*.64190	36426
THIAGO DONIZETE PINTO	*.*.86154	36427
VANDER PEREIRA DOS SANTOS	*.*.43138	36428
UBIRATA HENRIQUE DE BRITO	*.*.71171	36429
JOYNA DIAS DA SILVA	*.*.31369	36430
REGIANE NOGUEIRA DE OLIVEIRA MATIAS	*.*.77199	36431
REGINALDO GOMES DA SILVA	*.*.22204	36432
DEBORA RODRIGUES MEDEIROS SOLIDADE	*.*.44107	36433
LETICIA JERONIMO FALCAO	*.*.40234	36434
FELIPE SANTOS DA CUNHA MOREIRA	*.*.15138	36435
LUDMILA DOURADO DE ARAUJO	*.*.76197	36436
TATIANE DIOGO LOPES	*.*.43317	36437
JOAO PAULO RODRIGUES MEDEIROS SOLIDADE	*.*.17126	36438
ANNE KAROLINY TAVARES DA ANUNCIACAO	*.*.28138	36439
DANIELE PEREIRA VARGAS	*.*.20138	36440
DANIELE XAVIER DE ALMEIDA E SILVA	*.*.38108	36441
HERIKA DAIANE DE OLIVEIRA	*.*.12131	36442
KAMYLA ADRIELI SILVA SANTOS	*.*.30109	36443
INGRID LOURRANE ALVES LIMA	*.*.01174	36444
RAYSSA LOURENAO SANTOS	*.*.45171	36445
LUCAS RODRIGUES CALAAA	*.*.66158	36446
ANDERSON MARTINS DA SILVA	*.*.73130	36447
HUGO ISSA DA COSTA	*.*.60103	36448
GENECI SANTOS DA SILVA	*.*.05180	36449
MARIA EDILANIA CONRADO DOS SANTOS	*.*.33199	36450
GISLANE BORGES DA COSTA	*.*.75215	36451
MARILENA GOMES MARTINS BARREIRO	*.*.52153	36452
ANNA FLAVIA EVANGELISTA MENDES	*.*.19104	36453
THAINARA SILVA DE JESUS	*.*.66131	36454
FERNANDA GUALBERTO OLIVEIRA	*.*.63186	36455
GABRIELA CRUZ SCHMIDT	*.*.20107	36456
CARLA CRISTINA RODRIGUES	*.*.05120	36457

FERNANDA PEREIRA DE SOUSA	*.*.56160	36458
RITA CASSIA PEREIRA	*.*.58187	36459
DARCILENE FRANCISCO DO AMARAL	*.*.90178	36460
AMANDA LEOPOLDINA FERREIRA GOMES	*.*.94189	36461
ALEXANDRA GONAALVES ALVES	*.*.98134	36462
MILENA DE JESUS SOUZA	*.*.98216	36463
PATRICIA DE JESUS DOS SANTOS	*.*.05179	36464
DANIEL LEMOS DE FREITAS OLIVEIRA SILVA	*.*.96178	36465
FLAVIA SILVA DOS REIS	*.*.59168	36466
NATALIA FRAGA DOS SANTOS	*.*.88575	36467
NEIDNARA RODRIGUES OLIVEIRA	*.*.70108	36468
RENATA HEVELLIN GOMES DE SOUZA	*.*.80110	36469
LUDMILA BRAZ LOPES	*.*.36123	36470
CAROLINE DE BRITO COSTA	*.*.25106	36471
CINTHIA GOMES PIMENTEL	*.*.40149	36472
ADRIELLY FERNANDA FERREIRA GOMES	*.*.10186	36473
FLAVIA APARECIDA DOS SANTOS RODRIGUES	*.*.83195	36474
ELLIARA CORREIA DA SILVA	*.*.16101	36475
FRANCIELLE OLIVEIRA DOS SANTOS	*.*.64144	36476
ANSELMA MARIA DOS SANTOS SILVA	*.*.24178	36477
ELINE ANAIS INFANTE SUAREZ	*.*.07277	36478
EDLEUSA BARBOSA DOS SANTOS	*.*.09587	36479
MATEUS PEREIRA BEZERRA	*.*.86301	36480
YURI PIRES DE OLIVEIRA	*.*.93829	36481
TABATA REBECA DA SILVA VIEIRA	*.*.03170	36482
ALESSANDRA REGINA ALVES	*.*.57149	36483
ANA CLARA GOMES DO LAGO	*.*.23112	36484
GABRIELA S OLIVEIRA	*.*.46162	36485
MAYSA AFONSO DA SILVA VAZ	*.*.83170	36486
SAMUEL GONCALVES PEREIRA	*.*.62166	36487
CAMILA MOREIRA DOS SANTOS	*.*.85110	36488
CRISTIANI JUSTINA DOS SANTOS	*.*.89890	36489
LETICIA FERREIRA DA SILVA	*.*.05144	36490
FABIANA DE MELO PEREIRA PAZ	*.*.63119	36491
SANDRA DA CRUZ PEREIRA	*.*.87123	36492
GLEYCIANE VIEIRA RODRIGUES	*.*.78113	36493

RAYANE DAS GRAAAS OLIVEIRA DA SILVA	*.*.07170	36494
EVANICE MARIA DE JESUS	*.*.10100	36495
ADRIANA RAFAELA GOMES DOS SANTOS	*.*.20115	36496
ARTHUR SOUZA LIMA	*.*.11134	36497
JOAO HENRIQUE SILVA PORTO	*.*.56115	36498
WILFREDO JAIME VARGAS ESCOBAR	*.*.34194	36499
ANA BEATRIZ ARAUJO FONSECA	*.*.85363	36500
SARA FERREIRA DE JESUS	*.*.51186	36501
GABRIELA ALVES FERREIRA	*.*.72161	36502
MARLI SILVA DOS SANTOS SOUZA	*.*.28104	36503
KELLE SENA LIMA	*.*.25123	36504
CARLOS EDUARDO GOMES DOS SANTOS	*.*.57107	36505
SONIA PEREIRA DE PAULO	*.*.98110	36506
AMANDA GOMES DA SILVA	*.*.94228	36507
DEBORA DE PAULA RODRIGUES	*.*.50160	36508
CINTIA FERREIRA NUNES	*.*.45108	36509
NATANNAEL PEREIRA MENDONAA	*.*.25160	36510
DIVA NUNES DA COSTA	*.*.44124	36511
ADRIANO MATOS DOS SANTOS	*.*.12333	36512
KARINA FRANCISCA DA COSTA	*.*.18105	36513
LUDMILLA RODRIGUES DO NASCIMENTO	*.*.67163	36514
KARLA LORRAINE PEREIRA MORAIS	*.*.18100	36515
BRUNO GABRIEL DE	*.*.97134	36516
KAREN KEITTY FERRERIA DA SILVA	*.*.65196	36517
ANA CAROLINE SILVA DOS SANTOS	*.*.69158	36518
LUCILDA CABRAL VIEIRA XAVIER	*.*.44191	36519
NATALIA BATISTA TEIXEIRA	*.*.32157	36520
WISLAINE MIRANDA SOARES	*.*.38160	36521
FRANCISCO GONCALVES MORAIS	*.*.52353	36522
JOSUE REIS SILVA	*.*.24156	36523
FABIANA NUNES RIBEIRO	*.*.44128	36524
FABRICIO TORRES DE OLIVEIRA	*.*.25156	36525
NICOLLY ALVES DE ANDRADE	*.*.64194	36526
TAYNARA GARCIA AMORIM	*.*.03190	36527
GISLAINE NERES DA SILVA	*.*.58191	36528
YARA GOUVEIA	*.*.36162	36529

GLEICIANE PAIVA LIMA	*.*.13337	36530
LORRANY BRAGA DA SILVA SERRA	*.*.15147	36531
ANTONIA MARIA CRUZ DA SILVA	*.*.83161	36532
DAIANE OLIVEIRA BORGES	*.*.48100	36533
NAYARA BRITO DOS SANTOS	*.*.19161	36534
RAFAELA RIBEIRO DE OLIVEIRA	*.*.34142	36535
DIVINA APARECIDA BERTOLDES FERREIRA	*.*.74168	36536
FABIANO JOSE DOS SANTOS	*.*.25120	36537
WASHINGTON LUIZ TORREZAO	*.*.49191	36538
GISELY ALVES LIMA	*.*.18100	36539
JESSICA LORRANE LUZ DA SILVA	*.*.18147	36540
CHAYENE PEREIRA DIAS	*.*.65170	36541
NATIVIDADE XAVIER DE LIMA	*.*.93159	36542
EVA JANUARIA DA COSTA GOMES	*.*.08104	36543
CHAIANE LANDIN DE ALECRIM	*.*.12113	36544
DAIANY XAVIER DE LIMA	*.*.26191	36545
LUCIA ALVES DE MEDEIROS	*.*.71171	36546
JOSE ARTHUR PEREIRA DOS REIS	*.*.65106	36547
ERIKA RENATA SANTOS	*.*.44192	36548
VIVIANE LEITE DA SILVA	*.*.51168	36549
RUI DEGLAN DA ROCHA FEITOSA	*.*.50349	36550
CRISTINA OSCAR DA SILVA	*.*.07141	36551
JESSICA ROCHA ARRUDA STONE	*.*.50191	36552
THAYNARA TELES DE JESUSDA	*.*.74104	36553
ALZIRELEN BUITRAGO DA SILVA DE ARAUJO	*.*.06131	36554
NADIA NASCIMENTO LIMA	*.*.51167	36555
LUANA DE SOUSA SARAIVA	*.*.16196	36556
DIVINO CARLOS DE QUEIROZ	*.*.50159	36557
DEARA FABIOLA AMORIM	*.*.17159	36558
VILSON PEREIRA DIAS	*.*.07134	36559
LUCAS DOUGLAS DE CASTRO SANTOS	*.*.96200	36560
ANTONIO MATHEUS OLIVEIRA DE ALCANTARA	*.*.88287	36561
MARCELO APARECIDO BORGES DA SILVA LOPES	*.*.25197	36562
DEBORA REGINA RAMOS DA CRUZ ALMEIDA	*.*.16501	36563
FABIA DE OLIVEIRA E SILVA	*.*.40125	36564
LOURDES ABREU SILVA	*.*.11104	36565

LEIDIANA VIEIRA DE SOUZA FREITAS	*.*.60107	36566
MARIA AGNA DE JESUS TELES	*.*.74134	36567
DEUSANGELA DE DEUS SOUZA CARDOSO	*.*.89133	36568
TALITA SANTOS VIEIRA	*.*.58114	36569
SUNAMITA GOMES DE ABREU	*.*.48136	36570
LARA JORDANA ALVES DIAS DE MATOS	*.*.85170	36571
KAYLLANE SILVA	*.*.35173	36572
MARIA AUREA DE JESUS SANTOS	*.*.97149	36573
ANA BEATRIZ TORRES RIBEIRO SILVA	*.*.82129	36574
OSMAR JOSE GONCALVES MIRANDA	*.*.43191	36575
RITA CAROLINE DE SOUZA	*.*.79150	36576
NAYARA CAROLINE RODRIGUES XAVIER	*.*.51140	36577
GRACIELE GOMES DE SOUZA COSTA	*.*.43520	36578
SAMARA GOMES	*.*.99166	36579
INGRID MORAIS DE JESUS	*.*.14164	36580
POLIANA DE OLIVEIRA CRUZ	*.*.22530	36581
FLAVIANE CLAUDIO SANTOS	*.*.37165	36582
BRENDA VICTORIA RODRIGUES SIQUEIRA	*.*.27171	36583
CLEIDE APARECIDA CARVALHO	*.*.50163	36584
ANA PAULA DE CARVALHO	*.*.65100	36585
MANOEL RODRIGUES DOS SANTOS	*.*.70559	36586
JOCELIANE DE ASSIS SANTOS	*.*.57126	36587
MARIA RIBEIRO DOS SANTOS	*.*.05153	36588
CRISTINA MARA GOMES BARBOSA SILVA	*.*.28180	36589
JESSICA RIBEIRO DE JESUS	*.*.35189	36590
CRISTIELLY MENDONAA MATIAS	*.*.86183	36591
DEBORA SOARES DE OLIVEIRA	*.*.15162	36592
EDSON ROZENDO DE LIMA	*.*.92104	36593
GRACYELE LUCIANO DE FARIA	*.*.58140	36594
MARIJANE DE JESUS SILVA	*.*.98174	36595
KALLITA LOURENAO DE SOUZA CARDOSO	*.*.27102	36596
EDIANE SOARES DA SILVA	*.*.45170	36597
KAREN MENDES DE QUEIROZ	*.*.95165	36598
BARBARA SOUSA DE OLIVEIRA	*.*.34152	36599
ATALIA CARDOSO LOURENAO	*.*.29148	36600
RENEE DE JESUS VILA REAL GAIA	*.*.66272	36601

CLEIDIANE ALVES DO NASCIMENTO	*.*.26161	36602
MARIA DE JESUS DOS SANTOS TEIXEIRA	*.*.79234	36603
LUCIA DE FATIMA FERREIRA	*.*.54168	36604
LUZIA LEITE BATISTA DA SILVA	*.*.62193	36605
FABIANA FERREIRA DA SILVA	*.*.81156	36606
FERNANDA GOMES VIEIRA	*.*.05120	36607
ADAIR RODRIGUES GALVAO	*.*.65172	36608
DANILO MARCAL BARBO	*.*.67149	36609
LARISSA RIBEIRO SANTOS	*.*.94113	36610
WANDERSON SANTOS DO NASCIMENTO	*.*.86328	36612
ESTER LUIZA DE SOUZA MATOS	*.*.39100	36613
ULISSES BARBOSA DE OLIVEIRA	*.*.72578	36614
MAICON DOUGLAS MONTEIRO DE SOUZA	*.*.90145	36615
RITA LUCAS MACIEL	*.*.82163	36616
BEATRIZ CAVALCANTE DA SILVA	*.*.17159	36617
CRISTINE CORTES DE OLIVEIRA	*.*.00109	36618
YAGHO ARAUJO DEMANCIANO	*.*.38150	36619
ANA PRICILA BORGES MACHADO	*.*.71163	36620
TEREZINHA ROCHA ALVES	*.*.70153	36621
SANDY FARIAS DE SOUSA	*.*.30362	36622
NATALIA LOPES BARROS	*.*.32173	36623
SUSANA CORDEIRO DE BRITO	*.*.94126	36624
JULYA GABRIELLE SOUZA LACERDA	*.*.25159	36625
EVENIS LAMOUNIER VILELA	*.*.21134	36626
MARIA DELCIANE NASCIMENTO COSTA	*.*.73103	36627
MARTA SILVERIO PEREIRA	*.*.26100	36628
ANTONIO LUIS FERREIRA DA SILVA	*.*.39330	36629
DANIELLE SILVA DE OLIVEIRA	*.*.36108	36630
MILLENA SOUSA DA COSTA	*.*.59190	36631
MARIA DA CONCEIAAO DA SILVA BELCHOR	*.*.14145	36632
JOSEFA DE JESUS CARMO	*.*.58525	36634
FELIPE CANDIDO ROCHA	*.*.48170	36635
DAYANNE EVELLYN ARAUJO MELO	*.*.97137	36636
EUVISLENE DE MORAIS SILVA	*.*.98112	36637
ANA FLAVIA OLIVEIRA DOS SANTOS	*.*.70162	36638
IVANICE FERREIRA DE MORAIS	*.*.53116	36639

JODSON ALVES DA SILVA	*.*.64153	36640
IZABEL DE QUEIROZ FRANZINA	*.*.88291	36641
LETICIA CONCEICAO DA COSTA	*.*.03130	36642
EMILLY KELLEN NASCIMENTO MENDONAA BENTO	*.*.15157	36643
CINTIA MOREIRA RODRIGUES	*.*.01680	36644
SELMA DIAS MUNIZ	*.*.73142	36645
KELIANE GERALDA DE OLIVEIRA	*.*.65198	36646
PRISCILA DE FARIA LIMA	*.*.79161	36647
MARCIA PEREIRA DA SILVA	*.*.91130	36648
MARINA RODRIGUES DE CARVALHO	*.*.70103	36649
TATIANE VANDERLEY DE JESUS OLIVEIRA	*.*.87155	36650
DANIEL WENDER ALVES FERREIRA	*.*.07180	36651
REURYKSON JUSTINIANO DOS SANTOS	*.*.53105	36652
RITA DE CASSIA SOARES	*.*.50144	36653
OZIEL SANTOS DUARTE	*.*.87387	36654
ZILMARA RAMOS CANTUARIA	*.*.37102	36655
GLEICE TATIELE DIAS DA MATA	*.*.45109	36656
WESSILA HISTTER QUEIROZ MANSO	*.*.05134	36657
JANETE MARIA DE MATOS	*.*.89140	36658
WARLEY DE PAULO ALMEIDA	*.*.53192	36659
LORRAYNE CHRISTINA GOMES DOS SANTOS	*.*.98158	36660
GISELE SANTOS GOIS	*.*.09101	36661
BRUNA BARABRA LIMA FILGUEIRA	*.*.33386	36662
POLIANA IZABEL DA SILVA LIMA	*.*.66100	36663
JEINNIFER PIRES DE SOUZA BORBA	*.*.37176	36664
SARA ALVES DUARTE	*.*.40171	36665
ELYNALVA PEREIRA CRUZ	*.*.46186	36666
CLEONICE SANTANA DA SILVA	*.*.24822	36667
SUELENA BATISTA VIEIRA	*.*.56120	36668
LUCINEIA ARAUJO DE SOUSA	*.*.27111	36669
FLAVIA PORTO SANTOS	*.*.57119	36670
LUCINARA PEREIRA DOMINGOS DO NASCIMENTO	*.*.43129	36671
JOSE APARECIDO DE MOURA	*.*.00144	36672
VIRGINIA ZICA DE MENDONCA	*.*.45120	36673
LORRAYNNE TEIXEIRA DE SOUSA REIS	*.*.14140	36674
GABRIELLA DE ALMEIDA BARBOZA	*.*.19199	36675

JULIERMES EUGENIO DOS SANTOS SILVA	*.*.49100	36676
CINTHIA MARA CARVALHO MARIANO	*.*.14140	36677
LORIANNE DE OLIVEIRA	*.*.22142	36678
TAYSE MONTEIRO DA SILVA	*.*.86187	36679
IZILDA BENEDITA DE SOUZA	*.*.56187	36680
TAINARA ALVES BATISTA	*.*.50125	36681
SUELY SANTANA TEIXEIRA	*.*.85121	36682
LAZARA MARIA ALMEIDA SANTANA	*.*.21115	36683
RENATA GOMES DA SILVA	*.*.02120	36684
DAIANE FRANCIELLE FERREIRA SIQUEIRA	*.*.90170	36685
ELISANGELA MESSIAS LEITE	*.*.20168	36686
NAGILA PACHECO DINIZ	*.*.57303	36687
INDIANARA BLANCO CONSTANTINO	*.*.46234	36688
MARIA GOMES DOS SANTOS	*.*.05104	36689
KAMILLYVICTORIAN GMAIL COM	*.*.86170	36690
ELIZANGELA FRANCISCA DOS SANTOS	*.*.49189	36691
NAILTON OLINI	*.*.59177	36692
NAYARA KETTELYN EVELISIO ALVES	*.*.26100	36693
ANDREA FABIANA PEREIRA	*.*.30130	36694
THAIS LARISSA BRITO COELHO	*.*.00224	36695
PAULO HENRIQUE AQUINO PEREIRA	*.*.86129	36696
SERGIO ALVES DA SILVA	*.*.15100	36697
JHENNYFER FREITAS SILVA DE OLIVEIRA	*.*.65187	36698
VICENCIALAURENCO GMAIL COM	*.*.40192	36699
FRANCISCO PEREIRA DA SILVA	*.*.58391	36700
LORRAYNE MONTEIRO DA SILVA	*.*.89156	36701
ANA LUCIA MARTINS	*.*.77115	36702
WELISON ALVES GOMES	*.*.01102	36703
SUELEN APARECIDA FERNANDES MARINHO	*.*.83140	36704
MARIA ALIZETE VIDAL COSTA	*.*.65168	36705
MARENILDE DOS SANTOS	*.*.92334	36706
GISLENE DE SOUZA AFONSO	*.*.60129	36707
MEIRE GISLAINE CILANI	*.*.07895	36708
ANTONIA NASCIMENTO DE SOUSA	*.*.08974	36709
SILMARA FERNANDA PINTO LIMA	*.*.55174	36710
MARIA DA SILVA PEREIRA	*.*.70187	36711

JAREDE VIANA ASSUNCAO	*.*.16291	36712
VANUSA RAMIRO DOS SANTOS	*.*.08132	36713
CLAUDIO CAMARGO DA SILVA	*.*.01191	36714
LUDSON KAUE DOURADO DE ARAUJO	*.*.72108	36715
TATIANE BATISTA DE LIMA	*.*.62863	36716
VERA EUNICE MARIA DE JESUS GREGORIO	*.*.22100	36717
DILVA GOMES FERREIRA BARBOSA	*.*.42191	36718
IZABELLA SOUSA CAETANO RODRIGUES	*.*.74175	36719
BEATRIZ DOS SANTOS	*.*.16331	36720
PEDRO IZABEL DA ASSUNAAO	*.*.76104	36721
GISLAINE GOMES FERREIRA	*.*.66119	36723
FRANCILENE DE LIMA FERNANDES	*.*.51135	36724
RAYANE KETHLEN FERREIRA DE JESUS	*.*.40136	36725
JOYCELENE SOUZA PEREIRA	*.*.06180	36726
JULIANA OSCAR DA SILVA	*.*.30130	36727
TAIANE OLIVEIRA BORGES	*.*.97193	36728
AUGUSTINHO RODRIGUES DE LYRA	*.*.26172	36729
BIANCA IZIDIA PERES	*.*.60181	36730
INGRID LETICIA CANTANHEDE DA SILVA	*.*.91173	36731
NEIDE MARIA DE OLIVEIRA COSTA	*.*.95120	36732
JAKELANE ALVES GOMES	*.*.29354	36733
LAURA FERREIRA DO CARMO	*.*.31181	36734
JOAO FELIPE SOARES SILVA NETO	*.*.06114	36735
IZOLINA MARCELA SILVA PONTES	*.*.74100	36736
AMANDA DIVINA PEREIRA DOS SANTOS	*.*.99100	36737
ADRIANA DIVINA PEREIRA OLIVEIRA	*.*.79172	36738
GIOVANNI SILVA JUNIOR	*.*.52164	36739
MARIA JOSE RODRIGUES OLIVEIRA	*.*.52220	36740
MARIA IVONETE RODRIGUES OLIVEIRA	*.*.71249	36741
MARIA TERESA PEREIRA SANTOS	*.*.27113	36742
ANA PEDROLINA DA SILVA SANTOS	*.*.42531	36743
FRANCKILIN WALDEVINO DOS SANTOS	*.*.83120	36744
ANA CLARA BEZERRA CARDOSO	*.*.13380	36745
ARIANE MOREIRA DOS SANTOS	*.*.03102	36746
PATRICIA BENCHIMOL FERREIRA DE ANDRADE	*.*.12104	36747
ARIEL LUZ MOTA PORTELA RODRIGUES	*.*.85104	36748

EDUARDO ROSA LEAL DE OLIVEIRA DIAS	*.*.57128	36749
JAQUELINE GUEDES DE SOUZA	*.*.40189	36750
CARLA BETANIA SOARES COSTA	*.*.67308	36751
IRLANDIA COSTA DE OLIVEIRA	*.*.91187	36752
FRANCIELLY MACEDO CAMARGO	*.*.36110	36753
GLAUCIA LEMOS CORREA	*.*.52151	36754
POLYANA COELHO DE SOUZA	*.*.74102	36755
WILSON SOARES DE LIMA	*.*.50315	36756
LARISSA PERROUT DA SILVA	*.*.60733	36757
GILBERTO VIEIRA PRESTES	*.*.38120	36758
WLIENE SOUSA DA SILVA	*.*.11127	36759
TAMARA GOMES DA SILVA	*.*.98894	36760
RENATO DUTRA DE ALMEIDA	*.*.40100	36761
HELIANE ALVES DE MIRANDA	*.*.93120	36762
ANTONIA MARTA MENDES LIMA	*.*.41361	36763
ALMERINDA PEREIRA LIMA DE JESUS	*.*.56115	36764
NATHALLYA CHRISTINE MARTINS ARAUJO	*.*.33112	36765
CARLOS ALVES DA SILVA	*.*.76391	36766
FRANCILENE FARIAS	*.*.55353	36767
EDUARDO GOMES DIVINO	*.*.50234	36768
RAQUEL RIBEIRO DA COSTA NACIMENTO	*.*.23178	36769
FLAVIA LETICIA FREIRE DE ASSIS	*.*.16101	36770
FABRYNA SILVA LOPES	*.*.24170	36771
ANTONIO SOUSA LIMA	*.*.87100	36772
FRANCIELE KELLY DE SOUZA	*.*.46870	36773
LUANA ADHACY SOARES MINEIRO	*.*.44122	36774
LUCIANO MARTINS DA CONCEICAO	*.*.02191	36775
MARILDA SOUSA DE FREITAS	*.*.55149	36776
RAYSSA MICHELLE VASCONCELOS DOS SANTOS	*.*.03227	36777
WILLIAM CARLOS ALVES	*.*.70197	36778
MARIA FRANCILEIDE DOS SANTOS SOUSA FREITAS	*.*.31341	36779
ARABELA ALVES DE MORAIS	*.*.92134	36780
FRANSOLY CIRILO DE OLIVEIRA	*.*.05191	36781
MARLENE FERREIRA DE SOUZA SENA	*.*.16287	36782
ANTONIA PAIVA DIAS	*.*.58220	36783
JOSE BUENO FELIPE	*.*.90178	36784

VALTON DA SILVA SANTOS	*.33249	36785
SELMA CARVALHO DO ESPIRITO SANTO	*.85291	36786
LILIA FERREIRA JUSTINO	*.72126	36787
GUSTAVO RODRIGUES DA SILVA	*.28121	36788
HERIKA SOUZA DE ALMEIDA	*.49193	36789
ANA PAULA ALVES VIEIRA	*.73195	36790
CLEUDIONIR MARIA DOS SANTOS	*.06234	36791
MILENA RIBEIRO VIEIRA	*.48142	36792
DAIANA CRISTINA RIBEIRO DE ANDRADE	*.77139	36793
ANA MOREIRA DA SILVA	*.61149	36794
JOAO EVANGELISTA AUGUSTO DE SOUZA	*.49572	36795
LAIANE NUNES DE FIGUEIREDO	*.82174	36796
SUELLEN SILVA DE ARAUJO	*.05144	36797
RENATA PRADO	*.35134	36798
TERESA DE MELO GONCALVES	*.37168	36799
BEATRIZ KAROLINY MARTINS ARAUJO	*.26175	36800
MARIA APARECIDA CORREIA LIMA	*.81149	36801
HELOISA GONCALVES DE ALMEIDA	*.26124	36802
GABRIEL DA BARRA PONTES	*.02164	36803
BRUNA KAMILLA PEREIRA COSTA SANTOS	*.48184	36804
KEZIA FERNANDES MENDES	*.79105	36805
DJODGE HARINSON GONAALVES BEZERRA	*.89108	36806
VITORIA COELHO CAMARGO	*.11138	36807
CRISTIANE PEREIRA DA SILVA	*.62172	36808
MARIA DO SOCORRO DA CONCEICAO SOUZA	*.90144	36809
LEILA TORRES SOUSA	*.15170	36810
ANA BETARIZ DOS SANTOS SILVA	*.82152	36811
DEBORA CRISTINNI SANTOS DE OLIVEIRA	*.47109	36812
MARIA DO CARMO	*.05135	36813
MARIA DE LOURDES REIS SILVA	*.54187	36814
MARIA DA PAZ FERNANDES DA SILVA	*.93253	36815
NATHALYE DIAS	*.85107	36816
ERICA SANTOS DA COSTA	*.47560	36817
AMALIA GASPAR DO NASCIMENTO	*.43149	36818
FRANCISCO MENEZES NETO	*.95349	36819
DEBORAH AIZA LEO JAQUES	*.47112	36820

ANDREZA ARIELY XAVIER DA SILVA	*.74108	36821
FABRICIA SOUSA SANTOS	*.14142	36822
MARINEIDE ALVES PEREIRA	*.60168	36823
LUANNE FERNANDA ANDRADE NASCIMENTO	*.50159	36824
JAQUELINE ALMEIDA SANTOS	*.08888	36825
PEDRO DE CARVALHO SOUZA	*.04408	36826
REGIANE DOS ANJOS CAETANO MONTEIRO	*.61278	36827
IVAN DA SILVA DANTAS MEDEIROS	*.12114	36828
MARCOS RODRIGO TOME	*.26173	36829
FIDELIZA SOUZA CUNHA	*.42130	36830
WILMA PEDRO DE ARAUJO	*.30120	36831
ZENAIDE PEREIRA BATISTA	*.95171	36832
MARIA DA PAZ DOS SANTOS FEITOSA	*.26348	36833
GUIVENA LOUIS	*.87109	36834
PABLINE JERONIMO DA SILVA	*.14186	36835
MARIA PEREIRA DOS SANTOS	*.18387	36836
NATALYA DE FATIMA BARBOSA	*.13171	36837
JOAO REIS DOS SANTOS	*.37187	36838
ELZIR SENA MOREIRA	*.47505	36839
ELOIZA PERPETUA DE JESUS	*.62153	36840
ALESSANDRO AMANCIO DE SOUSA ARAUJO	*.98185	36841
ERISVALDO BARBOSA DA SILVA JUNIOR	*.47140	36842
TAYLANI PEREIRA DE FREITAS	*.51240	36843
LUDMILA MARIA DA SILVA	*.73155	36844
MONIZE DE PAULA GOMES	*.71100	36845
VANDREIA MARQUES	*.40100	36846
MAURICIO CARVALHO DE AMORIM	*.44171	36847
DANIEL DE SOUZA TELES	*.01108	36848
NATALIA FLORES DE LIMA	*.34119	36849
GRACIELLE CRISTINA BUENO	*.29800	36850
RUTIELI CRISTINA RIBEIRO DA SILVA	*.97117	36851
ELIZANDRA FERREIRA DA SILVA CANJAO	*.37357	36852
KENIA FERREIRA DA SILVA	*.64138	36853
MARIA APARECIDA SOUSA	*.63172	36854
CLEONICE DE SOUZA AIRES	*.34134	36855
FERNANDA SOARES TELES	*.04140	36856

IRANI SOARES COSTA	*.*.68134	36857
SABRINA FELIX VALENTIM	*.*.16771	36858
ANAILDES GONCALVES FERREIRA LOPES	*.*.31120	36859
MARIA DE LOURDES DE JESUS GOIS	*.*.95801	36860
ISLAINE CRISTINA LOPES MUNIZ	*.*.35174	36861
GRAZIELE DE SOUZA AIRES	*.*.28120	36862
ELIZETE SANTANA GODINHO	*.*.39119	36863
ELAINE FERNANDES AURELIANO	*.*.35162	36864
VITOR GEDIAEL REIS CRISOSTOMO	*.*.18161	36865
ISABELLA RODRIGUES MESSIAS	*.*.77113	36866
LETICIA DE OLIVEIRA SILVA	*.*.30374	36867
ISABELA DA SILVA OLIVEIRA	*.*.48173	36868
ANDREA MARIA DE JESUS BRITES DOS PASSOS	*.*.10182	36869
ISABELA BEATRIZ LOPES DE PAULA	*.*.30144	36870
MARIA DE JESUS PEREIRA RODRIGUES	*.*.04313	36871
MARCOS VINICIUS DIAS SANTOS	*.*.84190	36872
LUANE MICHELLE SODRE COSTA	*.*.53299	36873
KAMILLY VITORIA TEIXEIRA BORGES	*.*.52193	36874
ELISSANDRA RODRIGUES DA CONCEIAAO DA SILVA	*.*.18394	36875
VALDA MARJORIE FERREIRA DE SOUZA	*.*.00197	36876
TANIA DA SILVA CARVALHO	*.*.64395	36877
HELIZANGELA RIBEIRO DA SILVA	*.*.17134	36878
RAFAELA ANGELIM E SILVA	*.*.98329	36879
THAYANE STHEFANY ARAUJO DOS SANTOS	*.*.10290	36880
WILSON PEREIRA DE OLIVEIRA	*.*.91153	36881
CRISTIELLE FERREIRA SANTIAGO	*.*.47113	36882
EVELLEN CATANHEDE MARINHO	*.*.99167	36883
WANESSA OSCAR DA SILVA ALVES	*.*.22160	36884
JUSCICLEI DE SOUSA ROSA	*.*.88109	36885
NELCIENE GONAALVES	*.*.71168	36886
WANESSA FERREIRA MARQUES	*.*.03101	36887
EDILENE MARIANO DE OLIVEIRA SILVA	*.*.52115	36888
PEDRO HENRIQUE DINIZ DE PAULA	*.*.07100	36889
SANDRA MARIA DA SILVA OSCAR	*.*.32168	36890
JADEUIR CUBAS DE OLIVEIRA	*.*.42162	36891
ADAILTON CARLOS ALVES PINCHEMEL	*.*.09134	36892

NILZETE DE CASTRO SANTOS	*.*.98599	36893
MARCOS VINICIUS PEREIRA CHAVIEE	*.*.59155	36894
JOSINEIDE GOMES DE OLIVEIRA	*.*.66187	36895
ADRIANO DA SILVA	*.*.08190	36896
CREMILDA RODRIGUES DA SILVA	*.*.86340	36897
EVANGELISTA PEREIRA GOMES	*.*.30372	36898
JENNIFER KELLY NUNES AMORIM	*.*.33130	36899
EVA BASTOS GOMES	*.*.72168	36900
DANIEL BRUNO DA CUNHA	*.*.06104	36901
ANDRE MAURICIO LIMA DA SILVA	*.*.92134	36902
LAYS DE NOVAIS BARBOSA LOBO	*.*.96132	36903
SARA JESSICA PEREIRA DE PAULO	*.*.73125	36904
GABRIEL GONCALVES DE MORAES	*.*.65137	36905
MICHAEL	*.*.76195	36906
ELI FRANCISCO TEODORO	*.*.76191	36907
IRANILSON FRANCISCO DE CARVALHO JUNIOR	*.*.73176	36908
RICARDO BORGES PAULINO	*.*.93115	36909
WARLEY ALVES LIMA	*.*.47133	36910
LIDIANE DOS SANTOS MARQUES	*.*.32160	36911
MICHELE PEREIRA MESQUITA LIMA	*.*.68113	36912
MAYCON DOS SANTOS LIMA	*.*.53180	36913
JENNYFER ALVES DE ALCANTARA ALMEIDA	*.*.62103	36914
VALDIRENE MIRANDA DA SILVA	*.*.29124	36915
MARCIA DOS SANTOS OLIVEIRA	*.*.30100	36916
CARLOS JOSE SANTANA DA SILVA	*.*.47100	36917
JULIANI RAMOS BUENO	*.*.99172	36918
ANA CLARA ALVES DE PAIVA	*.*.78125	36919
MARILENE PEREIRA DE SOUSA	*.*.79168	36920
LANUCY AMANDA DA SILVA NUNES	*.*.71108	36921
MARIA DE FATIMA SILVA PEREIRA	*.*.36120	36922
TIAGO REGIS DE BRITO	*.*.57164	36923
JHENYFFEN KATHLEEN MIRANDA REIS	*.*.71261	36924
GYOVANNA PEREIRA MAIA	*.*.74106	36925
OSMARINA CANDIDA DOS SANTOS	*.*.67249	36926
THAINARA ESTFANNY RODRIGUES DO NASCIMENTO	*.*.80106	36928
JOSE VALDECI REIS COSTA	*.*.03100	36929

MARCO JUNIOR	*.*.84124	36930
IRIS FERNANDES DA SILVA	*.*.04120	36931
POLLYANNA RIBEIRO DE ABREU	*.*.74109	36932
RANGEL VIEIRA SILVA	*.*.62115	36933
PEDRO AUGUSTO DINIZ	*.*.23190	36934
JESSICA SOUSA BRITO	*.*.28120	36935
MATEUS PEREIRA VIEIRA	*.*.56170	36936
RAIMUNDO ERINALDO MOURA JUNIOR	*.*.52150	36937
ELZALINA ARAUJO GOMES	*.*.42287	36938
LEIDIANE PEREIRA DE SOUZA LIMA	*.*.16190	36939
LAYANE CISTINA DA SILVA FERREIRA	*.*.04133	36940
CARMEM MARILDA MOREIRA	*.*.89120	36941
LUDMILA DE OLIVEIRA GLORIA	*.*.39169	36942
IVONE GONZAGA RIBEIRO CARVALHO	*.*.58534	36943
JESSICA FERREIRA DE SOUZA	*.*.52146	36944
ANA CAROLINA DE MESQUITA MARINHO	*.*.45114	36945
ANTONIO ALBERTO DA SILVA BELCHOR	*.*.63148	36946
ISADORA GONAALVES SOUZA SILVA	*.*.55105	36947
RAILANE DOS SANTOS NOGUEIRA	*.*.11355	36948
ELIAS COELHO DOS SANTOS	*.*.91100	36949
SABRINY RIBEIRO DE MOURA	*.*.98160	36950
TAISE COELHO	*.*.42246	36951
DARCILENE GUEDES DOS SANTOS	*.*.79287	36952
CAMILA DOS SANTOS SOUSA	*.*.19194	36953
JOICE ADRIANA BARBOSA CARNEIRO	*.*.87191	36954
RENATO MARTINS RIBEIRO DE CAMARGOS	*.*.50199	36955
LILIANA DA SILVA	*.*.80372	36956
JOSE MARIA DA BARRA	*.*.77161	36957
ROBERTO AFONSO COSTA	*.*.31172	36958
LUCIMAR DE ALMDEIDA PEREIRA	*.*.65100	36959
MORGANA DE OLIVEIRA RODRIGUES	*.*.90158	36960
LEILIE NE GUEDES DOS SANTOS	*.*.09288	36961
MARIA DIVINA CARVALHO SIQUEIRA	*.*.90168	36962
POLLYANA RODRIGUES LEONARDO NASCIMENTO	*.*.00184	36963
FABRICIO FERREIRA SEVERINO	*.*.07118	36964
JANAINA ALENCASTRA VIEIRA SOARES	*.*.02136	36965

FRANCISCA KALINE DA COSTA	*.37190	36966
MARCOS ANTONIO DE OLIVEIRA RAMOS	*.40118	36967
EUDENICE ARAUJO DE QUEIROZ	*.35168	36968
LILIAN RODRIGUES DOS SANTOS	*.31165	36969
CLEOMARA PEREIRA LACERDA	*.00120	36970
ROSANE MIRALHA SANTOS SILVA	*.98168	36971
NATHANY APARECIDA ROSA	*.85101	36972
MARIA RITA CANUTO	*.53149	36973
GREICE KELE LIMA SILVA	*.95350	36974
DEVID RODRIGUES DA SILVA	*.50195	36975
ANA CLAUDIA BORGES DE ASSIS	*.41199	36976
MANOEL MOREIRA DOS SANTOS	*.07520	36977
SAMIRA MONTEIRO PRADO	*.26270	36978
BARBARA RODRIGUES SANTOS	*.35136	36979
MONICA DA CONCEIAAO	*.37490	36980
CRISTIANE DOS SANTOS TELES	*.49153	36981
THIAGO RODRIGUES DE SOUSA	*.87171	36982
VICTORIA QUEIROZ COELHO SOARES	*.99120	36983
DANYLLO OLIVEIRA ATAIDES	*.10387	36984
LAIS FERNANDA DA SILVA	*.24124	36985
ANDRESSA ANTONIA PAULA DA SILVA SOUSA	*.35363	36986
RAMILLA LINAS DE SOUZA ARDIGUEIRE	*.49159	36987
ELENA FERREIRA SOBRINHO	*.10153	36988
MARCELLE TAVARES MOTA BRITO	*.92374	36989
ANDREIA RODRIGUES DOS SANTOS	*.85501	36990
HELENA MARTINS DA SILVA	*.08528	36991
LUCIA ELIAS FERNANDES	*.10153	36992
MARCOS MACIEL ARAUJO CRUZ	*.97164	36993
ROSANY CRISTYNE	*.49191	36994
SEBASTIAO ALVES DE MORAIS	*.34153	36995
JOZIANE CRUZ DE OLIVEIRA	*.69352	36996
VITORIA DANIELLY	*.00183	36997
LEANDRA PEREIRA DOS SANTOS	*.29171	36998
VERONICA CARDOSO DE SOUSA	*.58118	36999
RENATO DE OLIVEIRA SILVA	*.85190	37000
RENATO SILVA SANTOS	*.20103	37001

SILVIA HELENA DA BARRA PONTE	*.30105	37002
CLEONICE DOS SANTOS DOURADO LESSA	*.83124	37003
LILIANE RODRIGUES DE ARAUJO	*.40193	37004
REGINALDO GOMES RODRIGUES	*.20182	37005
MARIA CRISTINA PEREIRA DA SILVA	*.11109	37006
KAUANE DA CRUZ SILVEIRA	*.75179	37007
LUANA GOMES FERREIRA	*.26199	37008
SELMA FELIX DA SILVA	*.63104	37009
VILMAR RODRIGUES ANDRADE	*.48115	37010
JAQUELINE NASCIMENTO ALVES	*.90142	37011
GISSELY CRISTINA GOMES CARNEIRO	*.09266	37013
GUILHERME PEREIRA ARAUJO	*.17117	37014
DALGISA PEREIRA VIANA	*.12111	37015
AMANDA MARIA BARBOSA DOS SANTOS	*.97139	37016
JUCILENE DE MOURA BEZERRA DE SOUZA	*.75134	37017
ROBERIA REIS DO NASCIMENTO	*.23137	37018
RENATA VAZ CAMARGO	*.74123	37019
FRANCISCO WANDERSON DA CONCEIAAO CRUZ	*.56369	37020
JESUS DAVID PATETE NAVARRO	*.00299	37021
MARIA DIVINA BORGES	*.20180	37022
CARLITO SOUSA DOS SANTOS	*.61149	37023
WELIDA FREITAS	*.28104	37024
KELLY NOLETO FELIX	*.87176	37025
DAVID CARREIRA LIMA	*.49653	37027
DANIELE RODRIGUES NUNES GOMES	*.85155	37028
GEISSY SILVA DOS SANTOS	*.93179	37029
ROSENETE RODRIGUES DA SILVA	*.03104	37030
HELAINY GOMES TEIXEIRA	*.41180	37031
AYLA GABRIELY LOPES PAIVA	*.46198	37032
INGRID TAINY LIVINO DE JESUS	*.05194	37033
MAIKON VIEIRA DOS SANTOS	*.31179	37034
THAIS KELLE RODRIGUES SOUSA	*.19124	37035
LAURA CAROLINA PEREIRA SILVA DE CASTRO	*.93100	37036
CELIENE DE SOUSA VIEIRA	*.59191	37037
EVA DA SILVA GOMES	*.38111	37038
GERLANE DA SILVA LOPES	*.04204	37039

TALITA SOUZA DE OLIVEIRA	*.*.76115	37040
JESSICA DE SOUZA LEMOS	*.*.72103	37041
EMILLY SOUZA CHAVES	*.*.44107	37042
GERSON ALEXANDRE FERREIRA NAZARIO	*.*.75100	37043
ANTONIA FABIANA PINTO BILO	*.*.27210	37044
RAYANE DA SILVA SOUSA	*.*.15383	37045
MARIA JOSE DOS SANTOS MELO	*.*.50106	37046
LARA KAROLINE ALVES GOMES	*.*.80134	37047
LUIZ FERNANDO NOGUEIRA NETO	*.*.20140	37048
MARIA DAS DORES ALVES DE ALMEIDA	*.*.38151	37049
DAMARES RODRIGUES MARTINS	*.*.22190	37050
NORMA DA ANUNCIAAAO MENDES PEREIRA	*.*.35100	37051
RICARDO JUNIO TEODORO DA SILVA	*.*.41158	37052
WILLIAN DE SOUZA PINHEIRO	*.*.32371	37053
DIEGO MILLER DE SOUSA	*.*.46174	37054
RARIKA KAMILA CORREA DA SILVA	*.*.04196	37055
DOUGLAS ALEX MOREIRA GULARTE	*.*.80103	37056
JULIANA MILHOMEM MARTINS	*.*.75131	37057
ALISON GUTHERRE BEZERRA DE OLIVEIRA	*.*.90345	37058
LARISSA ALVES DOS SANTOS	*.*.98531	37059
ANTONIO DIAS DE SOUZA	*.*.40182	37060
UIARA DE CARVALHO ARAUJO	*.*.75162	37061
EDY LAUS FERREIRA GUIMARAES	*.*.58145	37062
ANTONIO DIAS DE SOUZA JR	*.*.68143	37063
SHEYLA DIAS MACIEL	*.*.40197	37064
EUDVAN ALVES NUNES	*.*.55296	37065
ALESSANDRA ROCHA ROSA	*.*.55187	37066
STEFANI FARO CUNHA	*.*.34150	37067
FRANCISCA DAS CHAGAS SANTOS SILVA	*.*.87308	37068
EMANOEL RODRIGUES DE FREITAS	*.*.51322	37069
IDUVIRGE QUIRINO DOS SANTOS	*.*.24104	37070
RICARDO CAMPOS DOS SANTOS	*.*.71163	37071
FRANCISCA DAS CHAGAS NASCIMENTO DAMASCENO	*.*.23326	37072
NATHALIA SOARES DE OLIVEIRA	*.*.07103	37073
MARIA DE LOURDES DE SOUSA FELIX ALVES	*.*.41374	37074
MARIA EDUARDA ALVES DE OLIVEIRA	*.*.49223	37075

GISLEIDE DA CUNHA DOS SANTOS	*.03178	37076
MARIA DA SILVA SANTOS	*.23101	37077
WALTER CARNEIRO MENDONCA NETO	*.55102	37078
LARA MOREIRA REZENDE GONDIM	*.93100	37079
TAVILA FELIX ALVES	*.75110	37080
APARECIDA FERNANDES DA SILVA	*.34120	37081
KAMILA ALCANFORADO SOUSA	*.02138	37082
LUIZ HENRIQUE DA SILVA DANTAS	*.93130	37083
DIOGO RAYNOIR NOVAIS DE MELO	*.67109	37084
GILVANIA SIRINA DE OLIVEIRA	*.91191	37085
IVANILDE CARDOSO DA SILVA	*.00125	37086
BRUNA DE MATOS DE SOUZA	*.01108	37087
GABRIELA PEREIRA DOS SANTOS	*.20176	37088
MARIA ARANTES FERREIRA	*.54104	37089
KARINNE ANY CORREA DOS SANTOS VIEIRA SILVA	*.64130	37090
RAQUEL DA CONCEIAAO FERNANDES	*.13234	37091
JOAO ALVES PEREIRA	*.57187	37111
FRAQUES LAIENI ALVES RODRIGUES SAMPAIO	*.08134	37112
CLEIDILENE FRANCISCA DE JESUS DE OLIVEIRA	*.74186	37113
MARIA DO SOCORRO PEREIRA DE SOUZA	*.98120	37114
CICERO FERREIRA PIMENTEL	*.49187	37115
VALDEMAR JOSE DE ALMEIDA	*.85100	37116
ONEIDE DE SOUZA NUNES	*.17187	37117
FLAVIANA MARTINS PEREIRA	*.96187	37118
REGIANE DE OLIVEIRA ROSA	*.36194	37119
VANESSA DE JESUS SOUSA	*.26163	37120
LUZNERIA DE SOUZA E SILVA	*.85100	37121
JONATHAS VIEIRA CARNEIRO	*.94193	37122
KETLYN DA SILVA FONTI	*.74123	37123
BRENDA MYCKAELLA DE SOUZA REZENDE	*.90142	37124
DANIELA DE ASSIS SILVA	*.94394	37125
YARA CARVALHO DOS SANTOS	*.25122	37126
LEITICIA YASMIM SILVA DOS SANTOS	*.68300	37127
LUSMAGNA DIVINA DE SOUZA E SILVA	*.32117	37128
ELIEDSON	*.12148	37129
ROSENILDA PEREIRA DOS SANTOS	*.01411	37130

ANDREA PEREIRA DA CRUZ	*.56180	37131
ANA CAROLINA GONAALVES FERREIRA MELO	*.17187	37132
LUAN GABRIELE OLIVEIRA DA SILVA	*.98167	37134
HAYSSA DA SILVA CAIXETA	*.32113	37135
ISABELLA CHRISTINA DE SOUZA ALVES	*.73174	37136
HAYARI JANNE SILVA MARQUES	*.08107	37137
SABRINA FARIAS FERNANDES DA SILVA	*.89119	37138
CLESIVANIA DA SILVA DOS SANTOS	*.90473	37139
SIDALGISA OLIVEIRA CAETANO	*.44149	37140
JUDAS TADEU DE OLIVEIRA	*.23304	37141
ADRIANA MARIA PAZCHEUCO	*.08191	37142
ADEMIR BARBOSA DA GUARDA	*.70534	37143
ANA LUCIA ALVES DA SILVA	*.31285	37144
GIOVANE JESUS DE LIMA AGUIAR	*.12820	37145
NILMA CALDEIRA DOS SANTOS	*.20163	37146
ELAINE GONAALVES DA SILVA	*.65129	37147
VICTOR HUGO RODRIGUES DE SOUSA	*.15128	37148
MARIELLY TAVARES DE SOUSA	*.18224	37149
ANA PAULA SILVA GOMES	*.23141	37150
RAFAEL MATEUS ALQUIMIN ROSA	*.34129	37151
MILKA SULEMA DA SILVA SANTOS	*.20253	37152
EURIPEDES PAZCHENCO	*.75172	37153
GILDA DE ASSIS SOUSA DA HORA	*.16504	37154
IVETE CONCEIAAO DA COSTA	*.22578	37155
RAIMUNDA CAMILO DA SILVA	*.99191	37156
LUIZ ROBERTO MENDES	*.03191	37157
DAIANE DE LIMA SOUZA	*.53196	37158
HERYCLENE KELLY TAVARES DE SOUSA	*.91115	37159
LORENA TELES	*.22137	37160
FLAVIO CARLOS DA SILVA ANDRADE	*.01289	37161
JANINE MOREIRA DA SILVA	*.10140	37162
MAIARA KERLY DA SILVA NASCIMENTO	*.20194	37163
RUINALDO DE JESUS SILVA	*.70149	37164
SONIA MARIA DE SOUZA	*.83100	37165
REBECA ALENCAR SILVA	*.09131	37166
SOLANGE REIS BEZERRA GUEDES	*.01172	37167

DIRLEI TEIXEIRA SANTOS	*.*.54178	37168
FLAVIA OLIVEIRA D FREITAS	*.*.31221	37169
THAMARA MOABE CASTRO OLIVEIRA	*.*.85141	37170
RAIMUNDA MARIA DA ROCHA DOS SANTOS	*.*.76104	37171
ANTONIA CRISTINA DA SILVA LEITE	*.*.35214	37172
ANGELICA PEREIRA	*.*.82204	37173
ALEXANDRA CECILIO DA SILVA	*.*.92344	37174
SIMONE SILVA SANTOS ALVES	*.*.92142	37175
ISABEL SILVA FIGUEIRA	*.*.30182	37176
FRANCISCO BRUNO SILVA DOS SANTOS	*.*.68124	37177
STEFANNY LOPES DE FREITAS	*.*.13105	37178
MARCIO ANTONIO NISHIMURA	*.*.98134	37179
ANNE VALERIA DE SOUSA SILVA	*.*.63300	37180
KAUANE LOPES RIBEIRO	*.*.65148	37181
FABIANA LIMA DE JESUS	*.*.75570	37182
APARECIDA FURTADO CAMPOS	*.*.01191	37183
JANAINA LIMA BRAZ SILVA	*.*.12364	37184
JANILTA PESSOA SANTOS	*.*.69523	37185
LAIZA DE SOUZA PEREIRA	*.*.99502	37186
HELENN VALERIA LOPES FERREIRA	*.*.25165	37187
CLEIDIMAR JOSE DE ALMEIDA GUIMARAES	*.*.31172	37188
ELIANE RODRIGUES DA SILVA	*.*.79120	37189
LAYNA RAQUEL NUNES MARINHO	*.*.83108	37190
LUCAS DA SILVA COSTA	*.*.65145	37191
MARILENE RODRIGUES DE ALMEIDA	*.*.35103	37192
JONANTA MORAIS LIMA	*.*.06186	37193
GABRIEL VAZ DA COSTA	*.*.87158	37195
LUCIMEIRE BERNARDO DE OLIVEIRA	*.*.67176	37196
EDUARDA STEFFANY SILVA HONORATO	*.*.83180	37197
JEFERSON SANTANA DOS SANTOS	*.*.34171	37198
SUNAMITA AQUINO PEREIRA FONSECA	*.*.80149	37199
ELIENE DOS REIS MARTINS DE SOUZA	*.*.53638	37200
TONY FRANCES SOUSA SANTANA	*.*.54180	37201
PAOLA LOHANY ALVES DE OLIVEIRA	*.*.04199	37202
LETICIA CRISTINA AGUIAR	*.*.86161	37203
IRENE FERREIRA NASCIMENTO	*.*.08197	37204

JOEL ARAUJO DE LIMA	*.*.60419	37205
GEISA GONAALVES DA SILVA	*.*.09199	37206
DAMODARA PRIYA SOARES DOS SANTOS	*.*.55135	37207
GILSON DOURADO DA SILVA	*.*.19140	37208
MILLENA THUANNY ARAUJO NASCIMENTO	*.*.86171	37209
VALDIRENE ALVES SOARES	*.*.07152	37210
RAISSA DOS SANTOS NUNES	*.*.30138	37211
GRACIELE BORGES DA SILVA JESUS	*.*.00564	37212
LUANNA PEREIRA COSTA	*.*.51146	37213
ADRIANA PEREIRA OLIVEIRA	*.*.23194	37214
MARIA NAZARE ALVES MACHADO	*.*.18109	37215
MARIA LUIZA SOUSA DOS SANTOS	*.*.16342	37216
MIRELLE DE NORONHA TELES	*.*.79127	37217
PAULA LETICIA MARIA DA SILVA	*.*.42100	37218
KATIA JEANNE SOUSA NASCIMENTO	*.*.27553	37219
MARCOS ALVES LIMA	*.*.13170	37220
FRANCISCA DE SOUSA SANTANA	*.*.16153	37221
ADELISSE LOPES DOS SANTOS	*.*.27149	37222
INEZ ALVES PEREIRA MIGUEL	*.*.13117	37223
TATIANNE LOPES MONTEIRO BRAGA	*.*.69162	37224
CLEIDIANE DE SANTANA	*.*.88171	37225
CRISTINA CONCEICAO DE SOUZA	*.*.35150	37226
ANA CLAUDIA FERREIRA DA SILLVA	*.*.69234	37227
LORRANY ROSA DO NASCIMENTO SOARES	*.*.50196	37228
WESLANY GOMES DE ARAUJO	*.*.13154	37229
GIVALDO TRINDADE COSTA	*.*.17139	37230
TALYTA GEROLINETO DIAS	*.*.30148	37231
DINAIR PIRES DE JESUS	*.*.49100	37232
ERICA CARLOS DOS SANTOS	*.*.63359	37233
JOSE EUSTAQUIO RIBEIRO	*.*.53115	37234
HICHIERIA FERNANDES MESQUITA DOS SANTOS	*.*.23113	37235
VALDELICIA BATISTA DE OLIVEIRA	*.*.25191	37236
MARINALVA NASCIMENTO DE SOUSA	*.*.66339	37237
NOEME SOUZA REIS	*.*.94103	37238
IVANILZA ROSA DO NASCIMENTO	*.*.57191	37239
ISRAEL MACEDO SANTOS	*.*.77489	37240

KARLA LORRANE AQUINO DE OLIVEIRA	*.91154	37241
ROSENILDA DOS SANTOS TEIXEIRA	*.96134	37242
CRISTIANE MARTIS DE ARAUJO	*.54198	37243
EMILLE STEFANE DA SILVA	*.94832	37244
JANE KELLY AMANDA DE LIRA ROQUE	*.11178	37245
BARBARA RODRIGUES REIS	*.84309	37246
WELICAMAR VIEIRA BORGES	*.47115	37247
DEBORA MARIA DE JESUS VIEIRA	*.18158	37248
DANDARA DEBORA SILVA MENDES	*.33121	37249
EDNA DOS SANTOS RIBEIRO FARIAS	*.99539	37250
LAISSA LORAYNE	*.02105	37251
DANIELA APARECIDA GONCALVES DA SILVA	*.73132	37252
LAIANY DOS SANTOS NUNES	*.32181	37253
TAYNARA KRIZIA MARQUES SILVA RIBEIRO	*.78323	37254
SAMARA ELLEN ALVES	*.66109	37255
FRANCIVANIA GOMES FERREIRA	*.27347	37256
GIOVANA CRISTINA SOBRAL SOARES	*.33100	37257
DIEGO FERNANDES DE JESUS DA SILVA	*.10102	37258
ROSILENE ALVES BATISTA	*.31340	37259
LAYANE PINHEIRO DOS SANTOS	*.72198	37260
NATHALLY JEORDANNA COSTA SILVA DE ALMEIDA	*.93177	37261
MONICA DOS NASCIMENTO GADELHA	*.62166	37262
ABIA DE SOUZA GAMA	*.20149	37263
INARA CINTIA SALLES ARRUDA	*.09133	37264
KAMILLA FELIX DA SILVA	*.94108	37265
ANDREIA PAULA DOS SANTOS NAVES	*.58175	37266
LAYS FERREIRA RODRIGUES	*.58117	37267
NALDIANE BENVINDO DA LUZ	*.98117	37268
JAIANI PEREIRA DE SOUSA	*.49147	37269
REGINAUDA APARECIDA DE ANDRADE	*.11153	37270
LEIDIANE DE JESUS DO NASCIMENTO	*.57109	37271
EDILEUZA DAS VIRGENS SILVA	*.21150	37272
LORRAYNE LIMA CARDOSO DA SILVA	*.51196	37273
WILMA PEREIRA DE SOUZA	*.70187	37274
GUILHERME JACOB SILVA	*.21181	37275
ANDREINNA GABRIELA DE OLIVEIRA RODRIGUES	*.82199	37276

DOUGLAS PIRES HITACARAMBI	*.*.15143	37277
DENYSE DA CONCEICAO MARTINS	*.*.72162	37278
LUDIMILA LIMA CARDOSO	*.*.08184	37279
MARIA MARCIA DO NASCIMENTO SA	*.*.95304	37280
WILDA PEREIRA DE SOUSA	*.*.53100	37281
POLIANNA VIEIRA DE CARVALHO SILVA	*.*.54103	37282
FRANCISCA ANA CLAUDIA DOS SANTOS	*.*.14300	37283
MARCOS FERREIRA DA SILVA	*.*.94100	37284
ISABELLA FELICIANA GONAALVES	*.*.74101	37286
RAPHAEL BATISTA MOTA	*.*.81145	37287
MARINETE SILVA DOS SANTOS	*.*.67183	37288
WANCLEY CARDOSO ALVES	*.*.42143	37289
ANA CAROLINE PERPETUA MODESTO DE JESUS	*.*.25106	37290
ADRIANA RAYANA SOUZA PEREIRA	*.*.87141	37291
LUISA ROCHA RECKZIEGEL	*.*.79192	37292
ANDRIELLY DE LIMA SANTOS	*.*.10157	37293
THAYNNA PEREIRA DE LIMA	*.*.80181	37294
MARIA APARECIDA SILVA	*.*.82806	37295
LOHANNE ALMEIDA GOMES	*.*.10156	37296
MARIA MONICA MATEUS DA COSTA	*.*.32308	37297
RODRIGO JUNQUEIRA BERTONI	*.*.19120	37298
AUREA MARILAC PEREIRA	*.*.36153	37299
FERNANDA TOMAZ MACHADO	*.*.55100	37300
RUTH MADALIA ARRUDA FEITOSA	*.*.21198	37301
LAIS SALES	*.*.76175	37302
LORENA SANTOS DE MENEZES	*.*.87143	37303
JEAN VIEIRA DOS SANTOS CARVALHO	*.*.32153	37304
KENIA CARDOSO DOS SANTOS	*.*.30187	37305
MAURIENE DOS SANTOS OLIVEIRA	*.*.80159	37306
CAMILA LOPES MAIA	*.*.14110	37307
ADRIANA LIMA DE QUEIROZ	*.*.61120	37308
LAIS BRITO BARBOSA	*.*.44138	37309
ISRAELL BATISTA RODRIGUES	*.*.87127	37310
CARLA RODRIGUES SANTOS LOPES	*.*.78110	37311
TAIS FERNANDES FERREIRA	*.*.87179	37312
GABRIELLA CRISTINA DE ALMEIDA LOPES	*.*.59102	37313

ALAN LINS DE GODOY	*.31149	37314
ANGELINA MORAES SOUSA	*.98393	37315
LORENA DE LIMA ARAUJO	*.04123	37316
MARILUCE DOS SANTOS ANDRADE	*.34302	37317
RAILANE DE AQUINO LIMA	*.29165	37318
JESSICA GABRIELA DE OLIVEIRA MENDES ALVES	*.50192	37319
SHIRLEY DE OLIVEIRA LIMA	*.01232	37320
CASSIA WALESKA TOMAZIA CABRAL	*.77172	37321
LUCIANA PIRES GUIMARAES SANTOS	*.08174	37322
JACKELLINY PEREIRA GOMES	*.90283	37323
TYRONE PIRES DE LIMA JUNIOR	*.25168	37324
JESSICA FRANCISCA PEREIRA BARBOSA	*.41850	37325
ADENILSSON ALVES DE SOUZA	*.51120	37326
KESLEY FERREIRA CARDOSO	*.05890	37327
JESSICA FERNANDES DA SILVA	*.21142	37328
MICHELI DE SOUSA FEITOSA	*.49275	37329
JAQUELLINE GONCALVES DE OLIVEIRA	*.22112	37330
MARIA DE FATIMA NASCIMENTO PEREIRA	*.70178	37331
LAYLA FRANCIELLE DOS SANTOS	*.68145	37332
ALAN PEDRO DA SILVA	*.17140	37333
YASMIM DOS SANTOS RAMOS	*.12125	37334
ALECSANDRA DA COSTA CAMPOS	*.03253	37335
AILTON JOSE COSTA	*.83164	37336
JAQUELINE SILVA DE JESUS	*.52180	37337
HANDERSON FERREIRA NETO	*.02181	37338
APARECIDA RODRIGUES SILVA	*.59134	37339
APARECIDA DA SILVA BARROSO	*.18154	37340
SUZANE DO NASCIMENTO SILVA SOUZA	*.96110	37341
JESSICA FERNANDA DA SILVA MOREIRA	*.62101	37342
TAINARA COSTA DE ANDRADE	*.26285	37343
JHESSYKA DE MORAIS CARVALHO	*.85190	37344
MAIRA DE LIMA NASCIMENTO	*.77237	37345
REGINA AUGUSTA DA SILVA	*.13160	37346
KARLA ALVES FERNANDES	*.81143	37347
ELISANDRA FERREIRA MENESES	*.24320	37348
MARIANA DA SILVA ARAUJO	*.78131	37349

RISOLENE SABINO DE ARAUJO CRUZ	*.*.18291	37350
WELIDA SABINO MARTINS YACKSTET	*.*.87232	37351
JEYZA MAYARLA VIEIRA LEANDRO	*.*.26207	37352
MARCELO PEREIRA BARBOSA	*.*.28103	37353
ANA PAULA RIBEIRO DE SOUZA	*.*.42114	37354
GILDO DO CARMO MACHADO	*.*.94104	37355
SARA CONCEIAAO DOS SANTOS MENDONAA	*.*.34116	37356
VANUZA FERREIRA DE BRITO	*.*.92149	37357
EVA BATISTA DA SILVA	*.*.97146	37358
LIVIA COSTA LIMA	*.*.58163	37359
ZELIA MESSIAS DE OLIVEIRA	*.*.04172	37360
MATHEUS SOUSA DE OLIVEIRA	*.*.92307	37361
ROSELANE DE FATIMA ALVES	*.*.50640	37362
MARINA ALVES DA SILVA	*.*.60126	37363
BEATRIZ ALVES MARQUES	*.*.58105	37364
CAROLINY GONCALVES DOS SANTOS	*.*.27144	37365
ESTELA MARIA DE JESUS	*.*.36104	37366
REGIANE COSTA SILVA	*.*.44101	37367
GLEICY KELLY INACIO DE OLIVEIRA LOPES	*.*.13159	37368
FRANCISCA RODRIGUES DOS SANTOS	*.*.40291	37369
NEURIVANIA ARAUJO ALVES	*.*.89144	37370
CARLOS ALBERTO BARBOSA SILVA	*.*.14106	37371
GABRIELA GUIMARAES	*.*.10191	37372
SIMONE INACIO DOS SANTOS SILVA	*.*.38180	37373
MARIANA GOMES GUIMARAES SILVA	*.*.79104	37374
KHETTEMILHER ALVES RODRIGUES SAMPAIO	*.*.11157	37375
MARIA GORETE MARIANO PINHEIRO	*.*.52130	37376
CAMILA BANDEIRA PIRES	*.*.53181	37377
FRANCISCO ALVES DE SOUSA	*.*.28134	37378
SEBASTIAO MENDES DA SILVA	*.*.47104	37379
ANDERSON ALVES DOS SANTOS	*.*.84149	37380
ELIANE DOS SANTOS AZEVEDO	*.*.83168	37381
RAYANE SOARES BARBOSA SILVA SOUSA	*.*.00173	37382
MARIA RAIMUNDA ROCHA SILVA	*.*.29340	37383
GILMARA PEREIRA DA SILVA AZEVEDO	*.*.84176	37384
ADRIANA RASO DE JESUS	*.*.09172	37385

ADRIANA SARA LACERDA DOS SANTOS	*.*.96155	37386
ANA LIDIA GERTRUDES PEREIRA	*.*.28195	37387
UELTON CARVALHO DOS SANTOS	*.*.13191	37388
MILLENA CARDOSO DE OLIVEIRA	*.*.41175	37389
ANTONIA BEZERRA DE ANDRADE OLIVEIRA	*.*.97149	37390
LEONARDO FELIX DE MORAIS	*.*.22134	37391
IZENILDE DA CONCEIAAO DA SILVA	*.*.39319	37392
MARILDA PEREIRA DOS SANTOS DE ASSIS	*.*.70106	37393
JULIANA RODRIGUES	*.*.86154	37394
SARA LORRAINE VALERIO DE JESUS	*.*.49128	37395
LILIAN PEREIRA DE CARVALHO MOURA	*.*.66138	37396
BEATRIZ CUNHA DE SOUSA	*.*.12113	37397
LUCIANA AMANCIO ALMEIDA	*.*.19160	37398
JOSE JORGE DOS SANTOS	*.*.51131	37399
MIRIAN INGRID DA SILVA	*.*.63142	37400
ROSILANE MORAES GOMES	*.*.87355	37401
FABRICIO ALVES DE ALMEIDA	*.*.12156	37402
FERNANDA SANDES	*.*.42414	37403
LORRANY LUISA NEVES DOS SANTOS	*.*.59124	37404
WANDA VIEIRA MARQUES	*.*.77100	37405
DENISE MARINHO NUNES	*.*.60157	37406
GISLAINE DE SOUZA GONAALVES	*.*.07177	37407
MARIA AUGUSTA GOMES E SILVA	*.*.70125	37408
SARAH KALY COSTA SANTIAGO	*.*.33496	37409
IZAURA ESTEVES DA SILVA	*.*.61120	37410
LIVIA JOSE DA SILVA	*.*.01143	37411
SONIA BARBOSA VIEIRA LAZARO	*.*.31165	37412
PEDRO FERNANDES TAVARES	*.*.02120	37413
GISLENE SANTANA DOS REIS SOUZA	*.*.59187	37414
FERNANDA FRANCISCA DE SOUSA	*.*.64100	37415
JULIANNA MILHOMEM DE SOUZA	*.*.12244	37416
LORRANY VENTURA DA SILVA	*.*.00112	37417
AIDA COSTA DA SILVA SANTIAGO	*.*.54421	37418
CLEIDIANE OLIVEIRA SANTOS	*.*.23174	37419
PEDRO HENRIQUE SANTOS DA SILVA	*.*.55105	37420
ANA CLEIDE DA SILVA MEDRADO	*.*.22371	37421

CHARLES CASTRO DA SILVA CARDOSO	*.*.89205	37422
CAMILA CARDOSO DA SILVA	*.*.07149	37423
DANIEL FERREIRA ARAUJO	*.*.31136	37424
LINCOLN DO CARMO LINO MARTINS	*.*.54104	37425
CAIO GONAALVES MAIA	*.*.09173	37426
ALEXANDRE ALMEIDA PEREIRA	*.*.10139	37427
JULIANA ALVES ARAUJO	*.*.66187	37428
NEUSY AFONSO DA SILVA	*.*.04149	37429
ESLAINE RODRIGUES XAVIER	*.*.44170	37430
VIVIANE GOMES DE FREITAS NOGUEIRA	*.*.87100	37431
ANTONIO WILLIAM FERREIRA DA SILVA	*.*.39115	37432
VALERIA MARIA PEREIRA SUGUIMOTO	*.*.39149	37433
ELIANE BRAZ DE FRANCA BARBOSA	*.*.62153	37434
KEMILLY NASCIMENTO DE SOUSA SILVA	*.*.83156	37435
GILBERSON NERE DOS SANTOS	*.*.19134	37436
SAMARA REINALDO LIMA	*.*.32102	37437
LETICIA GOMES DE ALMEIDA	*.*.88103	37438
ANA PAULA DE ALMEIDA LOPES	*.*.05130	37439
TIFFANY RIBEIRO LIMA DE ALENCAR	*.*.45175	37440
DANIELA DE JESUS OLIVEIRA	*.*.52207	37441
THAMIRES DE ALMEIDA FARIAS	*.*.78183	37442
MACSSUELL ANDRE DA SILVA	*.*.87437	37443
LUDMARA PEREIRA DOS SANTOS	*.*.84650	37445
ADAO GUILHERME PEREIRA DOS SANTOS	*.*.23160	37447
CLAUDIO DA CUNHA RIBEIRO	*.*.49167	37448
AURICEDE SILVA MACIEL	*.*.57118	37449
APOLIANA CORREIA DA SILVA	*.*.93196	37450
MARILIA ALVES PESSOA	*.*.23191	37451
FIAMMA DOS REIS MORAIS SANTOS	*.*.92213	37452
LAZARO ALEXANDRE DE BARROS	*.*.79160	37453
GORETE COELHO DESOUSA	*.*.97379	37454
RAQUEL FERREIRA COSTA	*.*.06148	37455
CECILIA	*.*.74149	37456
ROSANILDE DOS SANTOS SILVA	*.*.34138	37457
ANNA CAROLINA GABRIELA RODRIGUES DANTAS	*.*.19123	37458
JOSE ROBERTO DE OLIVEIRA	*.*.60434	37459

TAIRES SILVA DANTAS	*.95201	37460
PAMELA FERNANDES ARAUJO	*.70174	37461
SILELI DA MOTA SOUZA BRANDAO	*.58112	37462
IVANI QUIRINO RODRIGUES PAULA	*.70106	37463
TAYS TAMARA FERREIRA DE JESUS	*.27169	37464
EDUARDA ROSA DA CONCEICAO HABERL	*.68189	37465
THAIS OLIVEIRA SOUZA	*.62182	37466
CARLOS EDUARDO MOREIRA DIAS	*.34191	37467
YANKA DOS SANTOS GONZAGA	*.45112	37468
RONEY PEREIRA DA SILVA	*.02153	37469
KELLY ALESSANDRA OLIVEIRA DE SOUZA	*.08132	37470
THAYS GUIMARAES ALMEIDA DE OLIVEIRA	*.17138	37471
MIGUEL BENJAMIN NEVES	*.85125	37472
NADIENE SOUZA UMBELINO	*.30177	37473
GABRIELL SANTIAGO GOUVEA PREGO	*.72689	37474
NAUSIRENE DOS SANTOS REIS	*.35307	37475
MARIA RAIMUNDA DOS SANTOS NEVES	*.72304	37476
THAMARA TAYUA SEIDEL GUIMARAES	*.98819	37477
EDNARA QUINTILIANO LEDUX	*.27138	37478
KAREN RHAYANA LIMA DOS SANTOS	*.16191	37479
REGIANY DIAS DE OLIVEIRA	*.29153	37480
BRUNA FERREIRA DE SOUSA	*.89102	37481
THAYNARA DUARTE PEREIRA	*.24197	37482
SANDRA APARECIDA GONCALVES	*.57668	37483
MARCOS VINICIUS FERREIRA DA SILVA	*.57195	37484
ANTONIO CARLOS FERREIRA	*.78191	37485
RAQUEL BRAZ RODRIGUES	*.56142	37486
JULIANA APARECIDA DE SOUSA SILVA	*.98190	37487
FLAVIA ALVES DE SOUSA	*.41138	37488
EDNA MORAES SILVA	*.58272	37489
WALERIA VIEIRA DOS SANTOS	*.62170	37490
AMANDA VITORIA OLIVEIRA ALVES DA SILVA	*.27158	37491
YNGRIDH MEYLLANE PEREIRA DA SILVA	*.55154	37492
SHEILA NUNES DA SILVA	*.05108	37493
LUDYMILLA MORAES ALVES	*.19160	37494
HELLEN CRISTINA BARBOSA SILVA	*.14189	37495

VALDIVINA BRAZ RODRIGUES	*.*.91172	37496
BRUNA RODRIGUES MONTEIRO	*.*.19105	37497
GENEILSON CARVALHO	*.*.17164	37498
VANESSA MARTINS AMARAL	*.*.72129	37499
LETICIA RODRIGUES SANTIAGO	*.*.66147	37500
VANUSIA LIMA DE JESUS MIRANDA	*.*.74253	37501
MARCIA MARIA DO NASCIMENTO FURTADO	*.*.61302	37502
GABRIELA KARLA	*.*.80154	37503
VIVIANE BORGES SIQUEIRA	*.*.95161	37504
DEIJANE NUNES DE OLIVEIRA	*.*.26385	37505
JANAICA CASTRO DELGADO	*.*.02234	37506
ANTONIO REIS LIMA DA SILVA	*.*.03101	37507
ALZIRA RODRIGUES DOS SANTOS	*.*.63949	37508
ELIANEALVES DOS SANTOS	*.*.61143	37509
LUMA CRISTINA MARQUES	*.*.69171	37510
JULLIANNA ALVES DOS SANTOS	*.*.77131	37511
LORRANE AZEVEDO DE LIMA	*.*.66113	37512
MICHELLE AMANDA DOS ANJOS ANDRADE BUENO DA SILVA	*.*.60192	37513
NIRIAM MARIA DOS SANTOS	*.*.99134	37514
NATHANE BARBOSA ALVES	*.*.27138	37515
LIDIA SOUZA LIMA SILVA	*.*.83168	37516
VALERIA NUNES DA SILVA	*.*.40197	37517
LORENNA RODRIGUES BORGES	*.*.90109	37518
ANDRIA FERNANDES DE OLIVEIRA	*.*.82144	37519
MICAELE BATISTA SILVA	*.*.70160	37520
LUIZ FABIANO VILELA NETO	*.*.31120	37521
CELIA FERNANDES AGUIAR	*.*.86155	37522
ANDERSON HENRIQUE JESUS MOREIRA SANTOS	*.*.04141	37523
ALESSANDRO ALMEIDA PEREIRA	*.*.56110	37524
LIVIA LETICIA	*.*.30170	37525
CELIA REGINA NOGUEIRA DE MORAIS	*.*.54100	37526
AURIA MESQUITA PORTO	*.*.08167	37527
MARIA ISABEL PEREIRA DA SILVA SANTOS	*.*.27142	37528
ROSILANE DA CONCEIAAO FERREIRA	*.*.75521	37529
LEILANE SILVA SOUSA	*.*.77197	37530
LUANNA FORTES DOS SANTOS	*.*.01100	37531

MARIA DAS GRAAAS LIMA OLIVEIRA	*.*.00234	37532
BEATRIZ FERREIRA DE MELO	*.*.87169	37533
MARCIA GOMES DE BARROS SILVA	*.*.56115	37534
AMANDA DE FREITAS SILVA	*.*.78163	37535
AMANDA DE JESUS MACHADO	*.*.56101	37537
ANA MARIA MARTINS DE SOUSA	*.*.34163	37538
BEATRYZ LOPES FARIAS	*.*.42138	37539
JOSE DIVINO PIRES MENDES FILHO	*.*.35181	37540
JOSE VITORIO DE CARVALHO JUNIOR	*.*.22115	37541
ANA KAROLINA SALES LOPES	*.*.61227	37542
ELIANE AQUINO DE QUEIROZ	*.*.62199	37543
JORCELINA MARTINS CABRAL	*.*.10176	37544
ISABELLY DE AQUINO SANTOS	*.*.98579	37545
TAINARA BARBOSA DA COSTA	*.*.71128	37546
TAINARA CAETANO DE SOUZA	*.*.46110	37547
JOAO NATAN DA SILVA	*.*.06274	37548
KAIO VICTOR VAZ DE SENA	*.*.51150	37549
ADRIANA LUCIA DA SILVA	*.*.88153	37550
PRISCILLA OLIVEIRA DA SILVA	*.*.81191	37551
IRISLANE CARVALHO GOMES	*.*.38100	37552
THAIS TWANNE EVANGELISTA DE ALMEIDA SILVA	*.*.03190	37553
TATIANE PEREIRA BRADA	*.*.28196	37554
DAVID GOMES FERREIRA	*.*.24130	37555
BERENICE RIBEIRO DA COSTA	*.*.15100	37556
AMANDA CRISTHINY OLIVEIRA SILVA DE ANDRADE	*.*.23180	37557
CHRISTIELLEN GOMES DE SOUSA	*.*.83505	37559
DIOGO LUIZ SOTERO	*.*.41186	37560
ARLETE ARAUJO DOS SANTOS	*.*.27531	37561
JULLYANE ALVES MAGALHAES	*.*.45120	37562
GEIZA MATIAS DA COSTA	*.*.94115	37563
MARIA CARDOSO GALUCIO	*.*.46149	37564
AMELIA ALVES GONAALVES	*.*.73100	37565
SILVANI CAETANO DE SOUZA	*.*.33171	37566
LUCILENE ALVES OLIVEIRA SILVA RODRIGUES	*.*.30104	37567
DEJEANE COSTA CARVALHO BRENNER	*.*.16100	37568
CAMILA MENDES	*.*.08174	37569

YANNE MACIEL FERREIRA	*.48115	37570
MARIA LUCIA SANTANA DA SILVA RESENDE	*.27123	37571
CINTHIA TAINA SOUSA DA SILVA	*.77322	37572
CLAUDIANE BARROS DOS REIS	*.46112	37573
MICHELLY BRENDA SOUSA DA SILVA	*.80116	37574
JENNYFER POLYANA DOS REIS	*.74124	37575
OLIVER CHRISTIAN LIMA CARDOSO	*.	37576
ELLEM NAIARA FERRAZ DA CRUZ	*.31286	37577
RAFHAELA FERREIRA BARROS	*.36259	37578
LORRANY ALMEIDA DA SILVA	*.60191	37579
LETICIA DA SILVA AMARAL	*.68120	37580
DAYANE RODRIGUES	*.63107	37581
KAROLAY COSTA MARINHO	*.29170	37582
MARLENE ALVES	*.58172	37583
HYAN RODRIGUES LIMA	*.89157	37584
KARINE LIMA DO MONTE SANTOS	*.88355	37585
ROSICLEIA MENDES DOS SANTOS	*.02190	37586
RUTE ARCANJA FERNANDES	*.92150	37587
JULIANA APARECIDA RODRIGUES DA SILVA	*.98101	37588
NAYANE DA CONCECAO DE SOUSA MORETTI FOGIA	*.57378	37589
MARLUCILENE DE LIRA ROQUE	*.71268	37590
KLEITON NUNES DE MENDONAA	*.34165	37591
MARIA APARECIDA OLIVEIRA SILVA	*.67108	37592
EVA SILVA CARVALHO	*.68253	37593
LARISSA PIRES DE OLIVEIRA	*.30101	37594
ROSEMARY AFONSO MARTINS COSTA	*.39134	37595
OSILENE COSTA ARAUJO	*.97350	37596
GABRIELLA PIMENTEL DOS REIS	*.54149	37597
ELIZABETH GOMES PEREIRA SILVA	*.33396	37598
HERIKA CRISTINA FERREIRA DOS SANTOS	*.23103	37599
QUEILIS RODRIGUES DA SILVA	*.00291	37600
ELIANA FELIX CAVALHEIRO	*.72361	37601
NATALIA BIANCA GOMES	*.12109	37602
ANA CAROLINA DA SILVA GOUVEIA LIMA	*.48108	37603
TALLES MOREIRA DA CRUZ	*.72121	37604
ANA ROSA DE SOUZA ROCHA	*.93366	37605

MARIA APARECIDA DOS SANTOS MARCELINO	*.*.91287	37606
VITANIA DE SOUSA SANTOS	*.*.93104	37607
JACILENE RODRIGUES DE OLIVEIRA	*.*.44161	37608
LETICIA DE MOURA CASER	*.*.78100	37609
SARA RAQUEL TORRES PIMENTEL	*.*.71200	37610
ROGER LYNCOLN FONSECA REIS	*.*.65146	37611
PEDRO LUCAS LAURINDO SILVA	*.*.62117	37612
GISLAINE REIS SOUSA	*.*.57369	37613
SELMA GUIMARAES DE MOURA	*.*.69104	37614
DEUZILEIA PEREIRA SILVA	*.*.90101	37615
MICHELY GOMES DE FREITAS	*.*.81103	37616
MARCOS FELIPE BARBOSA DA SILVA	*.*.33152	37617
LUIZ CESAR DE QUEIROZ MODESTO JUNIOR	*.*.91183	37618
FERNANDA KHETLYN SOARES ALVES	*.*.95197	37619
DANYELLE DUARTE DA SILVA	*.*.77101	37620
KAROLINE VITORIA BRAZ DE SOUZA	*.*.41102	37621
PRISCILA APARECIDA PEREIRA	*.*.31176	37622
EMILLY DA SILVA CRUZ	*.*.52167	37623
CRISTIANO CARDOSO MACHADO	*.*.21100	37624
BRUNA	*.*.51160	37625
LUCIMAR PALMEZONE	*.*.27187	37626
KAROLAYNI FERREIRA DA SILVA	*.*.86100	37627
MARCO ADRIANO ABREU DA SILVA	*.*.04533	37628
ERICA ROSA OLIVEIRA DA SILVA	*.*.37190	37629
SIRLENE APOLINARIA SILVA DE AVILA	*.*.07124	37630
HELOYSA RENATA SOARES DE FREITAS	*.*.54104	37631
ELINETE DOS SANTOS	*.*.81371	37632
MARIA DA GLORIA AMARAL	*.*.83183	37633
MARCIA DINIZ	*.*.72104	37634
EDIVALDO GARCIA RAMOS	*.*.78251	37635
JOSE VIEIRA DE CASTRO	*.*.07142	37636
LARISSA PAULA DE MORAIS	*.*.11162	37637
LOZANGELA SOARES PEREIRA	*.*.93191	37638
KAMILLY VICTORIA MOREIRA DA SILVA	*.*.17123	37639
MARCOS BATISTA CALDAS	*.*.29103	37640
CLELIO JOSE DE ASSUNAAO	*.*.45180	37641

ANA CLAUDIA MOREIRA DA SILVA	*.*.67174	37642
DEBORAH DOS SANTOS NARCIZO	*.*.18110	37643
KELLY CORDEIRO CAMARGO	*.*.30196	37644
AMANDA CECILIA DOS SANTOS ARAUJO	*.*.69180	37645
SIMONE GOMES DA GAMA	*.*.73176	37646
JOSE BONIFACIO CHAVES	*.*.32100	37647
CARLOS EURIPEDES DIAS RIBEIRO	*.*.94149	37648
ALEXANDER ALMEIDA DA SILVA	*.*.95104	37649
CLEITON SANTOS DE SOUSA	*.*.33510	37650
GUSTAVO SOARES	*.*.67172	37651
ISRAEL MARQUES DOS SANTOS	*.*.93149	37652
LUCILENE DE LIRA ROQUE	*.*.74253	37653
RENATO MENDES DE FREITAS	*.*.83122	37654
VANDERLEA FERREIRA DO CARMO	*.*.56190	37655
LIDIA LAIS MARANHA DA SILVA	*.*.99186	37656
ALDALEIA GOMES DA SILVA	*.*.85108	37657
ANTONIA DIVINA DA SILVA	*.*.12168	37658
GEISLAINE DE PAULA SANTOS	*.*.13132	37659
LUAN EVANGELISTA SOUSA DIAS	*.*.53157	37660
SIMONE FERNANDES DA SILVA	*.*.40185	37661
BEATRIZ GOMES BORGES	*.*.56162	37662
ZILMA CARLOS DA SILVA	*.*.80180	37663
MARIA ALVES DA SILVA	*.*.00125	37664
LUCAS EVANGELISTA DIAS	*.*.25106	37665
MARIA DE LOURDES BARBOSA DA SILVA	*.*.00317	37666
VITOR DANTAS DA SILVA JUNIOR	*.*.08159	37667
MARIA LUCILENE NERY DA SILVA	*.*.34268	37668
GEANDRA FERREIRA DE OLIVEIRA	*.*.36120	37669
ANGELA CYNTHIA CAROLINA ESPINO CRISANTO	*.*.29144	37670
MATHEUS ALVES DUARTE	*.*.30191	37671
ALEX FRANCISCO DOS SANTOS	*.*.84107	37672
LUCAS BEZERRA DIAS	*.*.54133	37673
FABIANA RODRIGUES DE JESUS	*.*.22117	37674
ANA CLAUDIA MIRANDA DA SILVA	*.*.36875	37675
SARAH REGINA DIAS DE ASSIS	*.*.52113	37676
ADRIENNE	*.*.58103	37677

FRANCISCA SANTIAGO DOS SANTOS	*.*.96172	37678
DAYANE CRISTINA DE ARAUJO	*.*.26128	37679
KARLA GABRIELY LOPES DA SILVA	*.*.57160	37680
VINICIUS GABRIEL RODRIGUES DE ALMEIDA	*.*.39157	37681
GRACINO ALVES DA SILVA	*.*.62187	37682
DIVINA FRANCISCA ALVES PEREIRA	*.*.58188	37683
VERA LUCIA DA SILVA	*.*.63149	37684
ROSELI DOS SANTOS PEREIRA	*.*.48192	37685
DENIR DA SILVA	*.*.80178	37686
JACI OLIVEIRA DOS SANTOS	*.*.30168	37687
ISABELLA DE FREITAS MENDES	*.*.18158	37688
NUBIA FERNANDES QUIXABEIRA	*.*.90105	37689
SIMONE SOUSA PEREIRA	*.*.58125	37690
HELIO ALVES DA SILVA	*.*.32100	37691
MARIA ZENAIDE PEREIRA DE SOUSA	*.*.15153	37692
JAINA MACHADO SOUZA	*.*.49550	37693
NEUSA BARBOSA DA SERRA	*.*.54153	37694
MARCELA AZEVEDO DE ANDRADE	*.*.37306	37695
JAISSON SOUSA FREITAS	*.*.33115	37696
EROTIDES JOSE DE SOUZA	*.*.23515	37697
GIZELE VIEIRA FIGUEIREDO	*.*.73130	37698
AGLEDSON FERNANDES OLIVEIRA	*.*.26323	37699
LAIS SOARES DUARTE	*.*.06145	37700
LUIS CARLOS VILHIONE DE PAULA	*.*.37149	37701
TATIANE MARIA DOS SANTOS SOUZA	*.*.99180	37702
DYOVANNA DA SILVA LIMA	*.*.16169	37703
SIMONE CARLOS DE ARRUDA	*.*.48374	37706
MARINALVA PEREIRA DE ALMEIDA	*.*.03860	37707
CLEIDSON RIBEIRO DOS SANTOS	*.*.09595	37708
BRUNA BARREIRAS DA SILVA	*.*.08166	37709
ROSANGELA OLIVEIRA DA CONCEICAO	*.*.29107	37710
LEUDIMAR DA LUZ SOUSA	*.*.54307	37711
VALDIR TAVARES RODRIGUES	*.*.42191	37713
ENEIAS LINS CARNEIRO NETO	*.*.67120	37714
MICHELE DA SILVA MONTEIRO	*.*.94122	37715
JOICY KELY OLIVEIRA DE SOUSA	*.*.41108	37716

MARILENE PETRONILHO DA SILVA	*.67147	37717
ILANIA DE SOUZA SANTOS	*.10420	37718
GILMAR VARELA DE MENDONAA	*.59153	37719
DANIELA APARECIDA DE OLIVEIRA	*.59114	37720
ALANIS JOYCE OLIVEIRA GOMES	*.57121	37721
NAIARA COSTA DA SILVA	*.37331	37722
JULIO CESAR DOS REIS	*.61100	37723
FLAVIANA ALVES DA SILVA	*.88104	37724
FLAVIO CARLOS BITENCOURT	*.41101	37725
ANA PAULA CRISTINA ACACIO BARROS	*.22132	37726
LIDIANE	*.47100	37727
DIRCE MARIA DA SILVA OLIVEIRA	*.93717	37728
LOURDIMAR DE ASSIS SILVA	*.92385	37729
CRISTINE RAEL ROSA RIBEIRO	*.58110	37730
LORENA ROSA LOPES TRINDADE	*.54179	37731
DAIANNE ALICE PEREIRA NUNES DIAS	*.79142	37732
KARINNY DARA ALVES PEREIRA	*.39102	37733
NACIARA DA COSTA SILVA	*.07305	37734
MARLEIDE ELIAS DE BRITO	*.66415	37735
YASMIM DE SOUZA VITOR PIRES	*.87143	37736
URANO DA CRUZ FERNANDES	*.70120	37737
NEUZA RODRIGUES DOS SANTOS SULINO	*.69115	37738
RAIMUNDA NONATA GOMES	*.71272	37739
JURACI COSTA	*.25100	37740
MONARA MARQUES CARVALHO DOS SANTOS	*.45199	37741
ADELAIDE REGIS BRIGIDO DE OLIVEIRA	*.39102	37742
THIFFANY GABRIELLY DE OLIVEIRA COSTA	*.95102	37743
TATIANE ALVES PINTO	*.50191	37744
JULIANA ALVES PINTO	*.35107	37745
ALEPH PEREIRA DA SILVA	*.64150	37746
GUILHERME CAMPOS NOGUEIRA	*.37157	37747
EDISON PATROCINIO DA COSTA	*.46615	37748
ANA PAULA FERREIRA VAZ	*.36162	37749
ALINE OLIVEIRA COELHO	*.33111	37750
JOSILENE DOS SANTOS MACHADO	*.79107	37751
LUIZ CARLOS CARVALHO CRISTALINO	*.10168	37752

JEFFERSON MARTINIANO ROCHA	*.*.98119	37753
LAYANNE SOUSA LIMA	*.*.13390	37754
JHENYFER PINHEIRO RAMOS	*.*.09139	37755
ORLIETE MENDES DE REZENDE	*.*.99134	37756
VILSIANE PAZCHENCO	*.*.04158	37757
MARIANA ALVES RIBEIRO	*.*.81125	37758
HELOISA PEREIRA DA SILVA	*.*.20109	37759
ANA GABRIELA LIMA	*.*.52132	37760
RONIVALTER MENDES DA SILVA	*.*.32283	37761
WALTER MOURA DA SILVA	*.*.65120	37762
ERIKA ROSA GABRIEL	*.*.94184	37763
MARIANA ROSA DE AQUINO	*.*.28170	37764
EDGAR CANDIDO FERREIRA	*.*.56101	37765
ANDREIA DINIZ SOUZA	*.*.58107	37766
LUCELIA LOPES SANTANA	*.*.77162	37767
NAYARA CHESCA MONTEIRO DOS SANTOS	*.*.10876	37768
SABINA LEO CAVALCANTE	*.*.65109	37769
LUIS BARBOSA RIBEIRO	*.*.89164	37770
JAQUELINE QUINTINO DA COSTA	*.*.47144	37771
JHENIFFER LUDIMILY COSTA DA SILVA	*.*.69100	37772
LAURA PAULA DE CARVALHO	*.*.23184	37773
JANAIRA BARROSO DE OLIVEIRA	*.*.59111	37774
ANGELICA RODRIGUES ARAUJO	*.*.75180	37775
ALANO LUIZ NEVES	*.*.29191	37776
AURELINA DE SOUSA CERQUEIRA	*.*.63187	37777
LUCAS GABRIEL OLIVEIRA NEVES	*.*.13135	37778
NILZA PEREIRA DE CARVALHO	*.*.80287	37779
JESSICA PRISCILA RODRIGUES DE CARVALHO MIRANDA	*.*.28188	37780
EZEQUIEL GONAALVES	*.*.28172	37781
EUNICE FILOMENA DE JESUS	*.*.57149	37782
PRYSISLEIA GONAALVES DA SILVA	*.*.70190	37783
DIVINA LUCIA ALVES DE CARVALHO	*.*.79100	37784
LARISSA SANTOS RODRIGUES	*.*.31108	37785
ROGERIO BARBOSA FIALHO	*.*.42110	37786
MATIAS ALVES PEREIRA	*.*.95220	37787
ROGERIO FERREIRA DIAS	*.*.60142	37788

KALLYNE MARTINS COSTA	*.42131	37789
ANA CRISTINA DA SILVA ROCHA	*.69217	37790
LILIAN MENDES MALHEIROS	*.16234	37791
GRACIONETA GUIMARAES DE MOURA	*.62104	37792
ESTEFANY PEREIRA DE CARVALHO	*.20121	37793
LUIZ HENRIQUE FERNANDES SILVA	*.68129	37794
PAULO FERREIRA GOMES	*.80197	37795
PATRICIA DA CONCEIAAO COSTA DOS REIS	*.07341	37796
GEORDENE SOUSA SILVA	*.15378	37797
NEILDE DOS SANTOS	*.37149	37798
RAYSSA BARBOSA MARIANO	*.60108	37799
DIVINA MENDONCA PAIXAO	*.23153	37800
PRISCILA MILOMES DOS SANTOS	*.27101	37801
RITA GOMES BARBOSA	*.32391	37802
ALCILENE NASCIMENTO DE SOUZA	*.71273	37803
JESSICA GOMES DE SOUSA E SILVA	*.08320	37804
ROSA ELENA MENDONCA DA PAIXAO	*.41104	37805
ELIANE SOUSA TEIXEIRA	*.68334	37806
VAILDA JOSE TRINDADE	*.51120	37807
SHIRLEY APARECIDA DA CRUZ	*.46115	37808
MARIA HELENICE DO CARMO ALVES VIANA	*.62488	37809
ANA BEATRIZ DE SOUSA FERREIRA	*.92307	37810
EDIMAR VAZ DA COSTA	*.93120	37811
THIAGO RODRIGUES DE LIMA	*.05134	37812
MARIA DA CONSOLACAO DE SOUSA OLIVEIRA	*.62204	37813
EDILENE DO NASCIMENTO SILVA	*.92272	37814
LOURDES CARVALHO CRISTALINO	*.67153	37815
FLAVIANA PEREIRA DE SOUSA	*.93172	37816
MARIA APARECIDA DA SILVA	*.47100	37817
IRIZAN COSTA E SOUSA	*.88100	37818
WENDY MARINHO BUENO	*.71143	37819
SILVANO CABRAL GOMES	*.10272	37820
LAUDELINA MIGUEL DA SILVA	*.91104	37821
EUSENIR SILVA DA CONCEICAO	*.78174	37822
SILVIA MARIA RODRIGUES LIMA	*.73120	37823
MEL KETHELYN SOARES DE MATOS	*.54132	37824

THIAGO	*.*.13179	37825
ANA PAULA GOMES	*.*.48191	37826
RAQUEL SANTOS DA SILVA	*.*.16302	37827
MANOEL FREIRES ROQUE	*.*.58217	37828
KEROLIN DE OLIVEIRA ALVES	*.*.08126	37829
LINDAMEIRE APARECIDA ALVES CERQUEIRA	*.*.95120	37830
LUCIVANIA CAMPOS LOURENAO MOREIRA	*.*.55144	37831
SANY DE FATIMA RAMOS MOURA	*.*.10110	37832
MIRIAN DA SILVA DE ANDRADE	*.*.29151	37833
NILVA XAVIER DOS ANJOS	*.*.86101	37834
GEOVANNA GABRIELLY MARTINS LINHARES	*.*.51193	37835
ROSIANE PEREIRA DE OLIVEIRA	*.*.32163	37836
GLORINHA GONCALVES DA SILVA	*.*.91215	37837
THAUANNA ALVARENGA	*.*.96134	37838
ARI PINTO DE MORAIS	*.*.10125	37839
SHEYLA RODRIGUES COELHO MARTINS	*.*.25187	37840
PATRICIA DE ALMEIDA PEREIRA	*.*.71109	37841
BRUNA ROLINS DOS SANTOS	*.*.33109	37842
SARIANE BAIROS DOS SANTOS	*.*.91169	37843
FERNANDA RODRIGUES GONCALVES	*.*.38147	37844
PEDRO CERQUEIRA DE SOUSA	*.*.80197	37845
RENDRIK RYAN DA COSTA CARDOZO SANTOS	*.*.28109	37846
LUZIA GOMES DAS NEVES CAMPOS	*.*.69220	37847
EDIVANIR FERREIRA DAS CHAGAS COSTA	*.*.95191	37849
ANDREIA SIQUEIRA LIMA	*.*.30110	37850
ERLANIA DE SOUZA	*.*.98145	37851
SELMA MONTEIRO DA SILVA	*.*.32153	37852
MAURA PEREIRA DA SILVA	*.*.57217	37853
WILLIANE OLIVEIRA DE SOUZA FERREIRA	*.*.99220	37854
IVANILDA PEREIRA DA SILVA	*.*.08176	37855
KARLON ALVES SOUZA	*.*.20125	37856
JHENNIFER	*.*.74123	37857
LILIAN PEREIRA DO NASCIMENTO	*.*.54161	37859
MIBILA PERES MARTINS	*.*.66161	37860
SARAH RUAMMA BARBOSA FRAGOSO	*.*.21152	37861
ISIS MARIELLA RIBEIRO AGUIAR	*.*.27180	37862

MORAISLINDAMAR GMAIL COM	*.*.29149	37863
SARAH NASCIMENTO DA SILVA	*.*.79150	37864
IDELCE LUZIA FERREIRA DE SOUSA	*.*.79191	37865
JOSEFA GONAALA DE SOUZA	*.*.90136	37866
UYARA LETICIA CAMILO DE FARIA	*.*.43142	37867
LEONICE SOUZA DA COSTA	*.*.38136	37868
JEFFERSON RODRIGUES DE OLIVEIRA	*.*.15107	37869
MARIA ESLANE FREITAS FERREIRA	*.*.76116	37870
KAROLAINE RODRIGUES DA SILVA	*.*.67111	37871
LELICIA PEREIRA DE FIGUEREDO	*.*.44640	37872
CLEUSA FELICIANO GOMES	*.*.61104	37873
LEILIANE RODRIGUES DA COSTA	*.*.80185	37874
JOANA FERREIRA DO NASCIMENTO SOUSA	*.*.76153	37875
THALITA SOARES DOS SANTOS DIAS	*.*.14119	37876
RAIANKYA SILVA PEREIRA	*.*.79139	37877
BEATRIZ MORAIS SILVA	*.*.07195	37878
EMILIA CAMPOS LOURENAO	*.*.86234	37879
ERICA RODRIGUES DE OLIVEIRA	*.*.95132	37880
ELIZABET BORGES MADUREIRA	*.*.85191	37881
DIOGENES DE PAULA FARIA	*.*.74104	37882
KAICY RAIANNE SILVA LEITE	*.*.62149	37883
FERNANDA RODRIGUES DOS SANTOS	*.*.16193	37884
LUCILEIDE LOURENCO GOMES	*.*.76172	37885
ANA PASSOS DE ALMEIDA	*.*.18182	37886
JOAO DA CRUZ ROCHA DE SOUSA	*.*.66172	37887
KEILA SILVA ALVES SANTOS	*.*.10156	37888
KAROLAINE SILVA CARDOSO	*.*.86199	37889
BRENO ALVES MENDONCA DE ABREU	*.*.15187	37890
ALDEANE DE SOUSA ALVES	*.*.50159	37891
GEOVANA SANTANA SILVA	*.*.86580	37892
THAYS COSTA FARIAS	*.*.35954	37893
CLEUSA SOARES BORGES	*.*.91104	37894
EJANE DA SILVA	*.*.78388	37895
CARLA MIKAELE SOARES BATISTA	*.*.70136	37896
PATRICIA MARTINS DA SILVA	*.*.62137	37897
LORENA FERREIRA ARAUJO	*.*.65155	37898

THAMIRIS DIAS DE SOUSA	*.81151	37899
MARIA FELIX CALDAS E SILVA	*.65153	37900
ERICK STEVENS MATEUS	*.08165	37901
JESSICA SPINDOLA SERRA	*.06101	37902
SUZANA DE CASTRO REIS	*.93103	37903
OLICEIA CARLOS DA SILVA	*.65176	37904
JESSICA JENYFFE CLEMENTINO DA SILVA VIANA	*.30107	37906
MARIA ELEUZA PEREIRA DE FRANCA	*.10184	37907
LARISSA TELES DA COSTA	*.91103	37908
ETELVINA BRANDAO CRUZ DOS SANTOS	*.58196	37909
ANA PAULA MARTINS DE ARAUJO	*.19134	37910
DEBBORA MARIANY MENDES DA SILVA	*.39304	37911
LUANA RIBEIRO DA SILVA	*.69150	37912
JESSIKA RODRIGUES PEREIRA DA SILVA	*.38100	37913
ADRIANE MARIA CARDOSO	*.35168	37914
KARLA KATRINE SOUSA SANTOS	*.08176	37915
DAIANY LOPES DA MATA	*.36100	37916
DULCY MARIA MEDRADO CARDOSO	*.58180	37917
TALITA CAMPOS MOREIRA DE CASTRO	*.18112	37918
LAIS PEREIRA DA SILVA	*.58115	37919
JAYCE REIS XERFAN	*.87100	37920
FERNANDA GONAALVES DA SILVA	*.67104	37921
POLYANA MARIA DE LIMA	*.24156	37922
CAROLINNE ANDRESSA DINIZ MEDEIROS	*.32145	37923
JOICIMAR SILVA RODRIGUES	*.00106	37924
RODRIGO DE OLIVEIRA SOUSA	*.83192	37925
MAURILLIO FERNANDES DE OLIVEIRA	*.62173	37926
LARISSA PEREIRA CAMARA DA SILVA MIRANDA	*.98168	37927
RAIANNY MARTINS OLIVEIRA DOS SANTOS	*.37196	37928
LUARA DOS SANTOS PEREIRA	*.58130	37929
JANAINA ALVES DA CONCEICAO	*.98100	37930
FERNANDA GOMES DA SILVA	*.24151	37931
SOLANGE APARECIDA DE JESUS	*.73168	37932
CLEIDE PEREIRA RAMOS GONAALVES	*.28172	37933
MARIA MADALENA VIEIRA	*.49107	37934
ALISON PAULO DE ARAUJO	*.28182	37935

DANNIELE LUIZA FERREIRA	*.*.68181	37936
GRACIANO VIEIRA BRANDAO	*.*.85153	37937
EDAVIAD MARTINS DOS SANTOS	*.*.73221	37938
DEBORA FERREIRA ROSSI	*.*.30128	37939
IGOR HENRIQUE DE OLIVEIRA	*.*.59174	37940
RAYLANE LAGARES DA SILVA	*.*.61132	37941
VANESIA GOMES DOS SANTOS	*.*.95129	37942
GIRLIANE DANTAS DA SILVA TORRES	*.*.84461	37943
LAURA SOUZA DE MORAES SILVA	*.*.50191	37944
YELRIHCS RODRIGUES COSTA	*.*.16386	37945
MAISA COSTA DA SILVA	*.*.63314	37946
ADAO TEIXEIRA GOMES	*.*.65187	37947
RAFAEL SOLANO DE SOUZA	*.*.36291	37948
CAROLINA LOURENCO PEDROSA DA SILVA	*.*.52183	37949
PEDRO FERREIRA NEVES NETO	*.*.75137	37950
ROSANY COSTA PEREIRA	*.*.49393	37951
EDILENE SOARES DOS SANTOS SOUSA	*.*.22111	37952
RAYANE LOPES DE SOUSA	*.*.58159	37953
ALLANA PAULA SOUSA DE OLIVEIRA	*.*.95198	37954
JESSICA HAYANI DE SOUSA MIRANDA	*.*.42151	37955
WIVIAN HELLEN DA SILVA PINHEIRO	*.*.37147	37956
JOELMA CALDAS MADUREIRA EVANGELISTA	*.*.87220	37957
ROMENIA SOARES DINIZ	*.*.93191	37958
NAYARA SILVA FREITAS	*.*.42190	37959
MARIA JOSE CALISTA DOS SANTOS	*.*.95327	37960
IZADORA LOPES TAVARES	*.*.05123	37961
JOSE BORGES DA SILVA NETO	*.*.32153	37962
CARLA CRISTINA HIPOLITA COELHO	*.*.29148	37963
LUCIMARA PEREIRA DE SOUZA	*.*.37155	37964
MARCIA EVANGELISTA DANTAS	*.*.40153	37965
AFONSO RODRIGUES GALVAO	*.*.33100	37966
FABIANE VIANA RODRIGUES	*.*.43188	37967
ROSA APARECIDA DE FARIA	*.*.36149	37968
LIVIA CANDIDA DA SILVA	*.*.44150	37969
JESSICA SILVA DOS SANTOS	*.*.43103	37970
LUZIANE DE SOUSA SILVA	*.*.52330	37971

RICARDO KAIO SILVA PASSOS	*.24107	37972
JOAO EMANOEL DE OLIVEIRA LIMA	*.33115	37973
NAYARA	*.25190	37974
MAURICIO DAMAZIO RODRIGUES	*.41134	37975
LUDMYLLA DE BRITO ALVES	*.27147	37977
MOABE DA SILVA COSTA	*.15114	37978
THABYTA GEOVANNA ALVES AMERICO	*.19150	37979
CLAUDIA RODRIGUES DUARTE	*.49100	37980
FREDERYCK PIRES DE ALMEIDA JUNIOR	*.74185	37981
LORRAYNE LIDIA GOMES DE AMORIM	*.28149	37982
CAMILA MENDES DE LIMA	*.18198	37983
DHEILA PAULA DUARTE FREITAS	*.33187	37984
FRANCIELE SILVA DOS SANTOS	*.60535	37985
LAURITA RODRIGUES DA SILVA	*.76194	37986
ELIONAY ALVES REIS	*.96264	37987
BRUNO DE OLIVEIRA PINTO	*.52150	37988
JOSE DE SENA ALVES	*.86172	37989
MICHELI SANTOS DE FRANCA	*.79327	37990
MARIA MONALISA MORAES BARBOSA	*.90146	37991
LUCAS MARTINS PRADO RESENDE	*.28189	37992
GILMARA SANDRA PEREIRA COSTA	*.51191	37993
DIANA KELLY SOUSA MORAES	*.08192	37994
PATRICIA NEVES MARCAL	*.51123	37995
MARAIZA ARAUJO BRANDAO	*.57190	37996
TALITA ALVES DANTAS	*.06380	37998
NATALY CAETANO FERREIRA	*.44152	37999
GABRIEL XAVIER DO NASCIMENTO	*.85177	38000
FLAYRA JAMILLY PORTELA COSTA	*.12112	38001
MARIA IRANEIDE SOUSA DE ARAUJO	*.44379	38002
FLAVIANO DE JESUS VIEIRA	*.98124	38003
VANIA TAVARES BORGES	*.73135	38005
LARICE BARBOSA DA SILVA	*.65113	38006
LILIANE MOURA GONCALVES	*.04134	38007
JEFTA DE SOUZA ANUNCIATO	*.30100	38009
FLUVIO MARCIO SIQUEIRA PEREIRA	*.78104	38010
JOAQUIM RODRIGUES DOS SANTOS	*.40110	38011

YASMIM ALMEIDA E SILVA	*.45140	38012
MARIA MARTA SOUZA DE ARAUJO	*.53375	38013
NILVA ALVES DE SOUSA	*.16105	38014
RAYELLY PEREIRA SILVA	*.00195	38015
THAMIRES DIAS ALEXANDRINO	*.81137	38018
JHENNIFER PIRES DE SOUSA	*.23130	38019
ANA CLAUDIA MARQUES PINTO	*.32112	38020
JESSICA DE SOUSA SANTOS	*.86141	38021
CINTIA KELY POLICARPO DE JESUS	*.28104	38022
MARIA DA PAIXAO JOSE DE SOUZA	*.80182	38023
ALEXSANDER OLIVEIRA DOS SANTOS	*.17101	38024
SILVANA ALVES FERNANDES	*.09194	38025
FABRICIA MENEZES SILVA COSTA	*.90158	38026
RAFAELA MARINHO CORDEIRO	*.53115	38027
SELMA PIRES DE LIMA CORREA	*.44171	38028
TATIANE DAMASIO NOGUEIRA	*.97120	38029
JAQUELINE FREIRE COELHO DOS SANTOS	*.34159	38030
DANIELLY MIRANDA DA SILVA	*.20150	38031
DELBLA PATRICIA DA COSTA SILVA	*.25338	38032
JEOVAH ROSA FELIX	*.15100	38033
PATRICIA FERREIRA DA SILVA	*.58152	38034
EMILLY RODRIGUES DE CAMARGO	*.90157	38035
GISLAINY FRANCO DA SILVA	*.62165	38036
GIULIA LILIAN VIEIRA NUNES	*.35187	38037
LUIZ FELIPY ALVES DOS REIS	*.25158	38038
SUSELI SANTOS COSTA	*.03215	38039
BEATRIZ DE ALMEIDA DA SILVA	*.74596	38040
JARINA DA PIEDADE SOUSA MORAIS	*.70391	38041
RAFAEL HENRIQUE ARAUJO LOIOLA	*.96140	38042
ALINE MOREIRA DA SILVA RODRIGUES	*.74121	38043
JOARLE DE ALMEIDA	*.38594	38044
TATIANA EVANGELISTA DE MENEZES	*.39172	38045
VINICIOS MAGALHAES DE OLIVEITW	*.32150	38046
MAYARA THAYS FELICIANO	*.66136	38047
KAMILA ERIKA DE SOUSA	*.94195	38048
BRUNO FERNANDES DA SILVA	*.04112	38049

JESSICA LORRANE ALEXANDRE COSTA	*.07140	38050
KEITHY SUELLEN BARBOSA DA SILVA	*.72180	38051
ROGERIO LEANDRO GONCALVES	*.54115	38052
RENATO CORREIA DOS SANTOS	*.90192	38054
RONEUDE GOMES DOS SANTOS	*.64104	38055
ANA CAROLINE DE SOUSA ALVES	*.38186	38056
ALICE FERREIRA DOS SANTOS	*.19184	38057
ANA CLARA ALVES DE OLIVEIRA	*.14100	38058
LIDIANE CARDOSO DA SILVA	*.09182	38059
ULANA DE MELO COSTA	*.75105	38060
TAYNARA LORRANNE RODRIGUES DE MORAIS	*.15149	38061
JANAINA MOURA CORREIA	*.44186	38062
MARIA DE LOURDES DIAS SILVA	*.60300	38063
SARA BARBOSA RESPLANDES	*.76114	38064
KAYSLA GABRIELA BERNARDES ARAUJO	*.12114	38065
NATALIA DUARTE DE ARAUJO	*.43180	38066
ALESSANDRO RODRIGUES	*.93100	38067
VANESSA SOARES RAMOS	*.00104	38068
EVELIN CHRISTIANE ALVES DE SOUSA	*.00124	38069
JOSEANE SOUSA LEAO	*.64147	38070
ROSANA DOS SANTOS BARBOSA	*.90234	38071
DIVANIA ETERNA DE SOUSA	*.36153	38072
NATHALYA PEREIRA DE SOUSA RODRIGUES	*.70180	38073
AMANDA NAYARA SANTOS RIBEIRO	*.85186	38074
SABRINA DOS SANTOS MEIRELES	*.01131	38075
EDNERANDA FERREIRA COSTA MACHADO	*.58100	38076
AMANDA MENDES FASSA DE CARVALHO	*.30174	38077
DANIELLY STER DE OLIVEIRA	*.71178	38078
DANIELA DE OLIVEIRA	*.37133	38079
CLODOALDO LEITE CAVALCANTE	*.28110	38080
GUILHERME CACIARE SILVA PINHEIRO	*.44168	38081
NAYARA BARBOSA DUARTE	*.28106	38082
HELLEN GABRIELLY DE JESUS SOUSA	*.92108	38083
APARECIDA ALMEIDA DOS SANTOS	*.89558	38084
THALYSON ALVES DA ROCHA	*.42178	38085
ISAIAS MARQUES DE CARVALHO JUNIOR	*.46160	38086

CASSIA NAYANE ALVES RIBEIRO	*.*.33107	38087
CAROLLINY LORRAINE DE SOUZA	*.*.29100	38088
ANA CLARA MARTINS DOS SANTOS	*.*.90108	38089
DAMIANA DA SILVA LEITE	*.*.70334	38090
ANGELA DE SOUZA VIANA	*.*.54178	38091
ERIQUENILSON FRANCISCO COSTA	*.*.03111	38092
FRANCIVALDA BATISTA	*.*.05208	38093
VIVIANE GONAALVES DA SILVA	*.*.91171	38094
ROSANGELA DE FATIMA ALBERTONI BERTO	*.*.30197	38095
JEZIANY KETTILY RODRIGUES DE SOUZA	*.*.83103	38096
JOYCE FRANCIELLEN SANTOS NASCIMENTO	*.*.65126	38097
ISADORA CRISTINNE LEITE VIEIRA	*.*.12120	38098
RAILANE DE LIMA COSTA	*.*.16326	38099
LUZIA MARIA DOS SANTOS	*.*.77168	38100
ELENICE ALVES DO NASCIMENTO	*.*.35300	38101
ADNA FREITAS LIMA	*.*.34165	38102
MARIA DAS DORES DOS SANTOS LOPES	*.*.77557	38103
AMANDA	*.*.68193	38104
LEVI SIQUEIRA DO NASCIMENTO	*.*.35109	38105
AINARA LIMA FERREIRA	*.*.70330	38106
GETUZZA MORAES FONSECA	*.*.29128	38107
CHRISTIELLY ALVES DE OLIVEIRA SILVA	*.*.12105	38108
VANILSA AUGUSTA RIBEIRO	*.*.76200	38109
JEAN CLAUDIO DE OLIVEIRA	*.*.56172	38110
LUVIL HAYNNA SILVA DE LIMA	*.*.49130	38111
LUIZ ALBERTO BATISTA	*.*.63172	38112
LUCIANA RODRIGUES ALMEIDA	*.*.44272	38113
SONIA NARA QUEIROZ VASCO	*.*.60548	38114
IRENE RODRIGUES FILHO	*.*.70140	38115
ANDRESSA MARTINS DA SILVA	*.*.50171	38116
KAREN LORRANA CASTRO DE LIMA	*.*.11233	38117
REGINA LEITE SOBRINHO CAMPOS	*.*.41120	38118
MARIANE DOS ANJOS ARAUJO	*.*.70244	38119
LOZENI DAS GRAAAS BARBOSA	*.*.82115	38120
INGRID FERREIRA ARAUJO ELEUTERIO SOUSA	*.*.85172	38121
ARIANE DA SILVA LIMA FERREIRA	*.*.56265	38122

CARMELITA SOUSA MORAIS	*.*.28315	38123
PABLYNE ARRUDA DE SOUZA	*.*.97175	38124
ELIANE SOUZA AURELIO	*.*.64115	38125
GABRIELA DO CARMO FONSECA	*.*.58170	38126
RENATA DO NASCIMENTO PEREIRA	*.*.76394	38127
KAITE ANNE KAROLINE SILVA NASCIMENTO	*.*.71158	38128
DIONNATHAN HENRIQUE DE OLIVEIRA	*.*.31110	38129
ELISANGELA CAVALCANTE DE SOUZA	*.*.83172	38130
GABRIEL LUIZ DE OLIVEIRA ARAUJO	*.*.97174	38131
VILMA GOMES DA SILVA	*.*.83126	38132
JOELMA MARINHO SILVA	*.*.92120	38133
MARIANE BRITO DE CARVALHO	*.*.72319	38134
JESSICA DA SILVA CORREA MATOS	*.*.32306	38135
NEIRIDIS ELOISA GAMARRA HURTADO	*.*.54110	38136
FRANK WILLYAN GOMES DE SOUZA	*.*.53157	38137
PAULO HENRIQUE SOUZA SANTOS	*.*.41104	38138
MARIA RAEMY GUIMARAES	*.*.50124	38139
GABRIELLE ANDRADE ALVES	*.*.74100	38140
MATHEUS LAMUNIER SILVEIRA	*.*.41114	38141
OTACIANA RODRIGUES DE SOUZA	*.*.30106	38142
CINTHYA MARIA DE ARAUJO SOUSA	*.*.09100	38143
JHESSICA ALVES DA SILVA	*.*.22164	38144
MICHELLY GOIAS PAGOTTO	*.*.01111	38145
TAMIRES REGINA DE SOUZA ALVES	*.*.51827	38146
ANNA BEATRIZ VIVALDO GONTIJO	*.*.86173	38147
MARIA DA CONCEIAAO DE JESUS	*.*.45104	38148
ROSANGELA ALVES FERREIRA	*.*.25107	38149
NILZA PEREIRA VALIM	*.*.92168	38150
VANDERLEIA PAULINO DA COSTA	*.*.71215	38151
ROSIELE SOUSA DUARTE	*.*.92195	38152
AMANDA LUANY SOUZA	*.*.81130	38153
ELISABETE PENHA DE OLIVEIRA	*.*.68168	38154
JESSICA VIEIRA DA SILVA	*.*.42394	38155
LARISSA SEBASTIANNY GONSALVES CAMPOS	*.*.86131	38156
IZABELLA SANTANA DOS SANTOS	*.*.85127	38157
LORENA COSTA DE MOURA	*.*.81189	38158

BRUNA GOMES BORGES	*.*.16103	38159
LUDMILLA FERREIRA DA SILVA	*.*.74102	38160
DEUSEMAR PEREIRA DE FARIA	*.*.56134	38161
ADRIANE SILVA DE SOUZA LOPES	*.*.70130	38162
CINTHYA SILVA CASTRO	*.*.47199	38163
WALDSON ALVES DE OLIVEIRA	*.*.88164	38164
GLEYVIELLE STEVILAYNE SANTOS OLIVEIRA	*.*.44178	38165
ADAO BARBOSA DE SOUZA	*.*.02168	38166
ARIELLY DA SILVA PACHECO	*.*.47147	38167
MARIA ROSA DA CONCEICAO	*.*.53370	38168
LARISSA CARDOSO LOBO RAMOS	*.*.57120	38169
ANDRESSA DE JESUS NASCIMENTO DE ARAUJO	*.*.70300	38170
ISADORA	*.*.66186	38171
GIZELE MARIA DA CONCEICAO FELICIANO	*.*.09181	38172
DULCE MARIA DO NASCIMENTO ARAUJO	*.*.29177	38173
HELLEN CAMYLA JESUS PEREIRA	*.*.95117	38174
BRENDA PINHEIRO TRISCH	*.*.18970	38175
MARIA ELIONEIDE GAMA DA SILVA	*.*.14394	38176
LARYSSA MARTINS GOMES	*.*.47145	38177
VALDIR CORDEIRO SANTANA	*.*.52149	38178
CARLOS ANTONIO DE ALMEIDA	*.*.48172	38179
BRENDA JANAINA DA SILVA SANTOS JANAINA	*.*.75330	38180
CHRISTIELLY PEREIRA DE MORAIS	*.*.29160	38181
RAFAELA XAVIER CONCEIAAO DE JESUS	*.*.77193	38182
MANOEL MESSIAS DE QUEIROZ	*.*.79204	38183
TAINARA SANTANA DA SILVA	*.*.20166	38184
KAROLYNY COSTA SILVA	*.*.48383	38185
RUTE BORGES DOS SANTOS	*.*.66213	38186
GEOVANA GUIMARAES LOPES	*.*.85128	38187
DIRLENE DE CASSIA LIMA BARBOSA	*.*.31176	38188
ERICA COSTA SOUSA	*.*.41164	38189
AMANDA SILVA DE MORAIS	*.*.70188	38190
EDNA DIAS ARAUJO	*.*.34180	38191
ELCILENE GOMES RODRIGUES	*.*.62146	38192
EIRONIDES LUIZA DE JESUS	*.*.70134	38193
RONILDA DA COSTA SANTANA	*.*.16104	38194

MARIA JOSE RODRIGUES ARAUJO FERREIRA	*.*.78191	38195
HILDIMAR MIRANDA DA SILVA	*.*.19149	38196
ANA CARLA PEREIRA DOS SANTOS	*.*.93104	38197
ZAICA LINE GOMES DA SILVA	*.*.72188	38198
NICOLE DUARTE BELTRAO	*.*.20173	38199
ADRIELLY GONAALVES LEITE	*.*.09189	38200
ROSIMEIRE DA SILVA CAMARGO	*.*.40191	38201
MARIA EDUARDA BONIFACIO FARIA	*.*.32193	38202
VANILDA DE SOUSA BRASIL	*.*.00359	38203
ADELAINÉ CARMO DE ASSIS	*.*.46103	38204
ADAO DOS SANTOS SOUSA	*.*.59100	38205
VICTORYA PAULA BANDEIRA AIRES	*.*.18127	38206
CAROLINE MIRANDA DA SILVA	*.*.41171	38207
BRENDA NICOLE NOGUEIRA MARTINS	*.*.63176	38208
RENATA SILVA DOS SANTOS	*.*.62113	38209
FLAVIA DE MOURA RIBEIRO	*.*.65136	38210
ELANE BONIFACIO DOS SANTOS	*.*.15459	38211
IGOR OLIVEIRA DO NASCIMENTO	*.*.41157	38212
FABIANA ROSA DE ALBUQUERQUE SILVA	*.*.84112	38213
WELINTON ALVES DOS SANTOS	*.*.02106	38214
DANIELLA LUCIA DOS SANTOS	*.*.93184	38215
MARIA DE FATIMA MOREIRA CRUZ	*.*.51153	38216
SUZE DE OLIVEIRA	*.*.38115	38217
CLEICY RODRIGUES ROCHA	*.*.48190	38218
WESLAYNE DA SILVA	*.*.96177	38219
THAYS BORGES ARAUJO	*.*.71142	38220
GERALDIANA PEREIRA DOS SANTOS	*.*.10165	38221
ANA LIDIA DA SILVA MEDRADO	*.*.34128	38222
LUCILENE GOMES RODRIGUES	*.*.90291	38223
NEUSANI FERREIRA DE MOURA	*.*.43520	38224
BRUNNA ISABELLY DO CARMO CORREA	*.*.11124	38225
SUELEN CRISTINA MOREIRA DA SILVA	*.*.40153	38226
NATALIA PEREIRA BEZERRA	*.*.05326	38227
ESTER DA SILVA SANTANA	*.*.78136	38228
MARIA RIBAMAR GOMES CASTRO	*.*.33321	38229
SEBASTIAO HONORIO DA SILVA FILHO	*.*.05153	38230

ROSANA DE JESUS DONATO	*.39374	38231
DENISE AZEVEDO RESENDE	*.97171	38232
NEIRE PEREIRA DOS SANTOS	*.75152	38233
LEONIDAS MENEZES DE SOUZA	*.96591	38234
JOHN WESLEY CARDOSO DE MELO	*.22118	38235
ADRIANE DE ALMEIDA MARQUES	*.70168	38236
KAYLLANNE NATHALIA DE SOUZA OLIVEIRA	*.58119	38237
MAYARA CONSTANTE VILAS BOAS	*.74119	38238
NATHALIA EDUARDA ALVES BEZERRA DA CUNHA	*.70142	38239
WELCY DE AVIZ DE SOUSA	*.74292	38240
DYANGELIS THAMYRIS DE OLIVEIRA TIMOTEO	*.41477	38241
TEREZINHA FERREIRA DE MOURA	*.83146	38242
EDNALVA JOSE DOS SANTOS	*.32187	38243
ONEIDE DAIANA NASCIMENTO LIMA	*.33371	38244
JHENNIFER ARAUJO GOMES	*.60174	38245
JACIONICE SOARES DOS SANTOS	*.70560	38246
MONALYSA DE SOUZA ROCHA DO NASCIMENTO	*.49150	38247
JESSICA GARCIA SOUSA	*.96355	38248
FREDERICO ALVES RODRIGUES	*.73150	38249
SUYANE LOPES DOS SANTOS	*.38150	38250
JESSICA RODRIGUES PAIVA	*.91141	38251
BEATRIZ GUIMARAES TEIXEIRA	*.72147	38252
GEANE DOS SANTOS NASCIMENTO	*.80180	38253
MATHEUS FERNANDES ARAUJO	*.57127	38254
CECILIA SILVA DE JESUS	*.11318	38255
ROGERIO MORAIS CARNEIRO	*.47158	38256
JACQUELINE PEREIRA SOARES	*.78175	38257
JORGE LUIS VIEIRA GALVAO	*.75376	38258
RAISSA CARDOSO SANTANA	*.22190	38259
ELIANA RIBEIRO RODRIGUES	*.71175	38260
TEREZINHA DE JESUS RODRIGUES OLIVEIRA	*.71168	38261
JESSICA DOS SANTOS DA COSTA	*.58156	38262
HELLEN CRISTINA DE SOUSA TEODORO	*.14172	38263
LARISSA POVOA MUNIZ	*.12165	38264
ALINE MENDONAA DOS SANTOS	*.14114	38265
NATHALIA EROTILDES GOMES	*.39230	38266

GEOVANA RITA NERES DA SILVA	*.*.89100	38267
JESSICA LUANA DA CRUZ SILVA CORREA	*.*.75166	38268
CHIZAINY	*.*.34146	38269
LETICIA FRANCYELE FERREIRA MESQUITA	*.*.19167	38270
DALINE FERNANDA MARQUES DOS SANTOS	*.*.44103	38271
ANGELICA DAVIANA CABELLO MATA	*.*.30224	38272
DEUSILENE MACIEL MARINHO	*.*.61168	38273
HAVYLLA CECILLIA POLICARPO DE JESUS	*.*.60133	38274
MARIA ELIEMA DA SILVA DELMONDES	*.*.29195	38275
NAGYLA RAYANY OLIVEIRA	*.*.62125	38276
WIDYSON SOUZA SANTOS	*.*.06146	38277
KAMILLA MORAES BRUNES	*.*.11160	38278
JOELMA ALVES DE SOUZA LUIZ	*.*.54108	38279
DAIANE VITORINO DA SILVA	*.*.91589	38280
JOSIENE PEREIRA DE SANTANA	*.*.57153	38281
CILIO FERNANDES ROCHA	*.*.50812	38282
ALEXANDRE APARECIDO OLIVEIRA DOS SANTOS	*.*.78504	38283
DAYANE CUNHA SOUSA	*.*.97351	38284
ELIAS INACIO DE OLIVEIRA	*.*.43187	38285
LEIDIANE LEITE DE ABREU	*.*.73100	38286
ZENILDO FELIX DE LIMA	*.*.47520	38287
SUZANNE DIAS DA ROCHA SOUSA	*.*.44168	38288
ALLIENE MAYARA DE SOUZA	*.*.38173	38289
DANIELA GALVAO RODRIGUES	*.*.81104	38290
DEBORAH SALES DE FARIA	*.*.86164	38291
CELIANE DE JESUS SANTOS MACIEL SILVA	*.*.14778	38292
LEANDRA REIS DA SILVA	*.*.69151	38293
ALLINE ALEXANDRE DOS SANTOS	*.*.93161	38294
ANTONIA LIRA NETA	*.*.23387	38295
GREICY KELLY INACIO CABRAL	*.*.52120	38296
AMANDA SOUSA SANTOS	*.*.36390	38297
FABIANA CONRADO DE SOUSA	*.*.75140	38298
JULIO CESAR DA SILVA	*.*.43104	38299
THIAGO RODRIGUES DA SILVA	*.*.94108	38300
RAQUEL HELOISA DE JESUS FRANCA	*.*.11132	38301
RAFAELLA VIEIRA DA CUNHA	*.*.02101	38302

JOAO VICTOR MOTA RIBEIRO	*.02190	38303
MARCO ANTONIO FERREIRA	*.40100	38304
PAULINA ALVES DA SILVA	*.00104	38305
JULIANA XAVIER DE SOUZA	*.07171	38306
ANA CLAUDIA DO CARMO ALVES	*.41372	38307
NILVANIR DE ALMEIDA CARDOSO	*.47153	38308
ARINAY RODRIGUES GOMES	*.34142	38309
LUCAS ADRIANO PINTO ANDRADE DA SILVA	*.79162	38310
RODRIGO ALVES DE SOUZA	*.56157	38311
GELIDA REZENDE DA SILVA	*.99318	38312
THAYS MOURA PEREIRA	*.62123	38313
VERCIANE NAYARA ALVES DOS SANTOS	*.65123	38314
ANTONIA TAVORA FUNDAO	*.99120	38315
CACILDA ALVES DE SOUZA	*.84149	38316
MARCIA RODRIGUES DE SOUZA	*.23153	38317
PATRICIA FIRME TEREZA	*.25100	38318
AMANDA RODRIGUES DE ARAUJO	*.20113	38319
APOLIANA SARAIVA PINHEIRO	*.88380	38320
ANTONIO ROBERTO FORTUNATO DE SOUZA	*.60133	38321
GEOVANNY BUENO COELHO	*.04100	38322
MICHELLE ALMEIDA UCHOA	*.86195	38324
JOAO CARLOS DE JESUS FLORIANO	*.63175	38325
FRANCISCA VALERIA DE JESUS ANDRADE	*.63360	38326
THIAGO WITALLA BUENO LISBOA DE OLIVEIRA	*.82100	38327
OLIVIA VITORIA GOMES LENZA	*.10660	38328
JORDANA ALVES SANTIAGO	*.45128	38329
CARMELITO SEBASTIAO DE SIQUEIRA	*.43134	38330
CLAUDIO ROBERTO MACEDO TAVARES	*.43130	38331
LUCINEIDE RODRIGUES DE ALMEIDA	*.27108	38333
MARCOS VINICIUS RODRIGUES PEREIRA	*.89130	38334
ALEANDRA APARECIDA DE MORAIS	*.80144	38336
JOAO LUCAS MESQUITA FABIANO	*.91169	38337
RAFAELLA ALVES BRITO	*.61155	38338
LUCIMAR RODRIGUES DE OLIVEIRA	*.40100	38339
FERNANDO CESAR DOS SANTOS	*.47172	38340
MARLY RODRIGUES DA SILVA	*.35572	38341

KALYTA MAYARA SANTOS MENDANHA	*.*.84108	38342
VANIA APARECIDA DE MOURA COSTA	*.*.34100	38343
JOSE MARCOS FERNANDES	*.*.42115	38344
MARIA APARECIDA FERNANDES DE SOUSA	*.*.38287	38345
IVANETE DO CARMO ROCHA	*.*.77193	38346
ANA MARIA NUNES BARBOSA	*.*.68510	38347
MARIA AMANDA NOGUEIRA DE SOUSA	*.*.41143	38348
ALLINE	*.*.75199	38349
MONICA DE SOUZA CABRAL	*.*.75168	38350
HONORIA LINA ROSA	*.*.00110	38351
BIANKA SANTOS BORGES TAVARES	*.*.77187	38352
KAWANE BARBOSA RIBEIRO DA SILVA	*.*.09132	38353
IANCA CRISTINA ALVES MAGALHAES	*.*.57196	38354
DIVINA MIGUEL LOUREIRO	*.*.85120	38355
JOYCE MACHADO DOS SANTOS	*.*.21107	38356
GESSIKA CAROLINNY RODRIGUES LINARES	*.*.76189	38357
PATRICIA RODRIGUES DE OLIVEIRA PIRES	*.*.67149	38358
ADRIANA RODRIGUES DOS SANTOS DA SILVA	*.*.03105	38359
MARINALVA MORAES DE MATOS	*.*.23204	38360
ALINE DE ARAUJO RIBEIRO DA SILVA	*.*.12380	38361
GILSON ALMEIDA SILVA	*.*.23389	38362
JUANITA NUNES CARDOSO	*.*.06154	38363
ANA KARINE SANTOS RODRIGUES	*.*.87193	38364
OSMAILTON PIRES DE MACEDO	*.*.35187	38365
MARIA KENES DOS SANTOS MUNIZ	*.*.10134	38366
FILIFE XAVIER BARROS	*.*.47144	38367
LEIDIANE PEREIRA DA SILVA	*.*.14184	38368
MAYARA DA SILVA SOUSA	*.*.78199	38369
DYEGO MARTINS	*.*.24101	38370
ELIZABETE ALVES BATISTA	*.*.85153	38371
FELIPE AUGUSTO DOS SANTOS AQUINO	*.*.94141	38372
MARIA APARECIDA ARAUJO SILVA	*.*.49143	38373
MARCOS RODRIGUES DA SILVA	*.*.87158	38374
REBERTH VICTOR DA SILVA AGUIAR	*.*.72101	38375
ROSANA GOME DA CUNHA	*.*.01146	38376
STHEFFANY DE OLIVEIRA LOURENCO	*.*.26177	38377

JOSEANE	*.*.61187	38378
ADEMAR JOSE DA CONCEICAO	*.*.34104	38379
BRUNA THAYNARA GARCIA FAGUNDES	*.*.08120	38380
CARLA RODRIGUES DA SILVA	*.*.23100	38381
LUCIANA CORREIA DA CUNHA FIDELIS	*.*.05101	38382
KAREN KAILLER DE CARVALHO	*.*.17109	38383
SILVIA FERNANDES DA COSTA	*.*.13134	38384
NEIDEMAR APARECIDA FERREIRA	*.*.11181	38385
ITAYNARA GOMES DE SOUSA	*.*.71135	38386
DAIANE RIBEIRO BORGES	*.*.55270	38387
CLEYDE ALVES DE OLIVEIRA GOMES	*.*.58104	38388
VILSON SERAFIM DE CARVALHO JUNIOR	*.*.59170	38389
RAIMUNDA RODRIGUES DOS SANTOS	*.*.65191	38390
THIAGO SOUZA DA SILVA	*.*.97187	38391
MARIA CLEOMAR DO NASCIMENTO CIMENTO SANTOS	*.*.69368	38392
SILVANIA DA SILVA	*.*.47104	38393
ZILDA APARECIDA DE JESUS	*.*.45119	38394
LIDIANE DOS SANTOS MORAES	*.*.89210	38395
DANIELLE RIBEIRO SILVA	*.*.39121	38396
THALLYTA CRISTYELLEN DE SOUSA FONTINELE	*.*.52125	38397
APARECIDO MANOEL DA CONCEICAO	*.*.63115	38398
LUANA NUNES DA SILVA	*.*.91121	38399
DIVINA BENTO DE ALMEIDA	*.*.82191	38400
JOHNATAN DA SILVA BARROS	*.*.41194	38401
JAYANE DE ARRUDA BARBOSA	*.*.84102	38402
SARA GARCIA DE FIGUEREDO	*.*.08124	38403
GIVANILDO FERREIRA DOS SANTOS	*.*.37495	38404
EVELLYN SILVA CRISTINO	*.*.08175	38405
VITORIA DA SILVA	*.*.65102	38406
GABRIELA PEREIRA VIANA	*.*.91136	38407
WERICA CAROLINA COSTA	*.*.89105	38408
ELIZABETH FERREIRA DE ARAUJO	*.*.11172	38410
SILVANA FERREIRA BARBOSA E OUTRO	*.*.13138	38411
TIAGO LESSA CAYRES DE ALMEIDA	*.*.75540	38412
ANGELA GONCALVES DE ARAUJO	*.*.10110	38413
RAQUEL NASCIMENTO FIGUEIREDO	*.*.88174	38414

MILENA ANDRADE GABARRAO DA SILVA	*.*.28181	38415
ALISSON DE MIRANDA FRANA A	*.*.73836	38416
LUANA DE CASSIA PADILHA PEREIRA	*.*.87136	38417
PAULA RAFAELA BATISTA	*.*.39171	38418
ANA JULIA MOREIRA DE SOUZA	*.*.69107	38419
RENATA DA SILVA CORREIA	*.*.81138	38420
ANDRESSA RODRIGUES MARTINS	*.*.99102	38421
EDNA DE OLIVEIRA SANTOS	*.*.52383	38422
MARINALVA MARTINS FERREIRA	*.*.90268	38423
KELLY MARTINS DE SOUSA	*.*.05108	38424
ISTEPHANY KAYLLANY FRANA A TAVARES	*.*.10265	38425
DOMINGAS FERNANDES DE OLIVEIRA MACHADO	*.*.99134	38426
GUSTAVO BERNARDO VIEIRA	*.*.34159	38427
MARCIO RODRIGUES DA SILVA	*.*.96106	38428
ANA PAULA MARTINS FERREIRA	*.*.37381	38429
MARIA ROSA AIRES DA SILVA	*.*.61153	38430
SIRLETE DA CONCEIAAO SOUSA	*.*.47195	38431
FRANCIELA DA COSTA LEITE	*.*.62500	38432
LEYDIANE BATISTA DE OLIVEIRA	*.*.92110	38433
MARIA SUELEN DE CASTRO	*.*.94221	38434
CLAUDIA FLORINDA DAS CHAGAS	*.*.83120	38435
ROSILENE DAMACENA DE SOUSA	*.*.64175	38436
JANAILDE RODRIGUES FERREIRA	*.*.19175	38437
WENDY NAELLY RODRIGUES SOUSA	*.*.05336	38438
WALTER DA SILVA ALVES LOPES	*.*.19163	38439
FABIA CAROLINA MENDES SOARES	*.*.98120	38440
MARINA PEREIRA DA SILVA	*.*.28118	38441
CARLOS ALBERTO BRASIL LIMA	*.*.52700	38442
BHEATRIZ SOUSA CAETANO RODRIGUES	*.*.39102	38443
KAILANE DOS SANTOS ALENCAR	*.*.34350	38444
MARIA JOSE SILVA	*.*.47134	38445
JENNIFER LORRAINE RODRIGUES DA SILVA	*.*.59145	38446
KESIA LORRANE VIEIRA DO CARMO	*.*.72141	38447
GRACIANA MENDES DA SILVA	*.*.55384	38448
GLEICIANE BRITO LIMA	*.*.53118	38449
JORDEAN BARBOSA DA SILVA	*.*.20110	38450

MANUELA BRITO TAVARES	*.*.64190	38451
JAQUELINE FERREIRA DA MATA SILVA	*.*.21156	38452
WELLYNGTON EUSTAQUIO MARIANO	*.*.71187	38453
RAPHAEL DE SOUZA SOBRINHO	*.*.19142	38454
SILVANA CLARA BARBOSA DA SILVA	*.*.73314	38455
ROSEMAR NUNES DOS SANTOS SILVA	*.*.99120	38456
ELENIR RODRIGUES	*.*.50392	38457
MARCELO PEREIRA DA SILVA	*.*.57160	38458
STEFANE SILVANO DE FARIA	*.*.74151	38459
GELCILENE ALVES DE SOUSA	*.*.65333	38460
ANDRE GOMES DA SILVA	*.*.69168	38461
ELIANE ROSENDO DOS SANTOS	*.*.54141	38462
VILMA FRANCISCA DOS SANTOS	*.*.85178	38463
WESLLE PEREIRA FERREIRA	*.*.43158	38464
VANESSA ALVES RIBEIRO	*.*.57140	38465
IANA PEREIRA FERREIRA	*.*.98194	38466
ROSEMAR FERREIRA DA SILVA	*.*.12172	38467
SANDRA OLIVEIRA DA SILVA	*.*.50187	38468
MARLY BARBOSA	*.*.13104	38469
NAPOLIANA RIBEIRO DA SILVA FELICIO	*.*.31302	38470
MARILENE NUNES DE SANTANA	*.*.62579	38471
MARLETE PASSARINHO DA SILVA	*.*.60185	38472
LUCIENNE ATAIDE BARBOSA	*.*.59100	38473
THALITA TELES ALVES	*.*.54131	38474
SAMUEL ARAUJO SANTANA SANTOS	*.*.46114	38475
DORACI MARRA DOS ANJOS	*.*.18149	38476
THAYNARA ALVES ANUNCIACAO	*.*.55173	38477
MARINA RIBEIRO DAS NEVES SILVA	*.*.85175	38478
GUSTAVO FELICIANO LEAO	*.*.32156	38479
MARIA DA PIEDADE ARAUJO OLIVEIRA AGUIAR	*.*.50151	38480
CLEIA FERREIRA DA MATA	*.*.97108	38481
MATHEUS BALIONE BORGES	*.*.76140	38482
MARESSA ALVES DA SILVA	*.*.65100	38483
SUZANE CLEMENTE DA SILVA	*.*.03188	38484
GEORGE LUCAS RAMOS COSTA FERREIRA	*.*.97149	38485
IRACI TAVARES CARNEIRO	*.*.02191	38486

KAYLA TYARA DE SOUSA LIRA CALIXTO	*.43107	38487
ANTONIO WENDERSON DA SILVA MOURAO	*.26327	38488
JESSICA NOGUEIRA BUENO	*.93123	38489
PRISCYLLA FREITAS BARBOSA DE SOUSA	*.36140	38490
MARCOS VINICIUS ALMEIDA DE JESUS	*.48184	38491
GUILHERME HENRIQUE ANDRADE DAS CHAGAS	*.99121	38492
LETICIA HELIODORO DE MOURA SILVA	*.11160	38493
ELAINE CRISTINA DA SILVA SOARES	*.13187	38494
STEFANY DA SILVA RODRIGUES	*.15116	38495
DIENIFER GONCALVES COSTA PEREIRA	*.40105	38496
ROSANGELA SILVA SANTOS CRUZ	*.09121	38497
KEILA FERREIRA AZEVEDO	*.57276	38498
GABRIELA RIBEIRO DE OLIVEIRA	*.49120	38499
LEANDRA BORGES ARAUJO	*.72115	38500
PAULO MURILLO SOUZA MOREIRA	*.83108	38501
UELIA OZORIO BARBOSA	*.35125	38502
TAIANE LIMA DOS SANTOS	*.53521	38503
DAMIANA ROSA DE OLIVEIRA	*.38132	38504
NELIDA DE SOUSA LIMA	*.83871	38505
SILVANA DA SILVA	*.06220	38506
DANIELA ANTUNES DE FARIA	*.42153	38507
DIEGO REIS DA SILVA	*.44172	38508
AMANDA ROCHA GONAALVES	*.40135	38509
ELIANE RIBEIRO NUNES	*.56188	38510
WANDERSON DIAS DE SOUZA	*.58153	38511
DELIANA MESSIAS COSTA	*.05107	38512
MAYARA MARTINS DOS SANTOS	*.62106	38513
CLEANE VIEIRA SILVA	*.96316	38514
OSVALDINA AMERICO TAVARES DE LIMA	*.34191	38515
LUCIANA SILVA SANTOS	*.99152	38516
HELENA APARECIDA DE DEUS	*.17115	38517
GETULIO BENEDITO LEITE FILHO	*.64148	38518
LORANY GONCALVES DA COSTA	*.19164	38519
JOSEANE ROSA DA SILVA ALMEIDA	*.99130	38520
MARIA DAS GRAAAS SILVA DA CRUZ	*.88595	38521
ALOYSIO CAPINGOTE CAMARGO	*.05100	38522

DIVINA MARIA SALVIANO NOGUEIRA	*.*.21100	38523
MARINELSA RIEIRO DA COSTA	*.*.05104	38524
RENATA BORGES MACHADO BONTEMPO	*.*.25159	38525
JANAINA SOARES DE BRITO	*.*.93148	38526
RAQUEL DE SOUSA SILVA	*.*.90110	38527
DIONE DA SILVA CAMPOS	*.*.16172	38528
DANIELLEN MELO DE JESUS	*.*.71141	38529
ANTONIA MARIA LIMA DE SOUSA	*.*.12391	38530
LUCAS FELICIANO LEAO	*.*.34108	38531
RAFAELA RODRIGUES COSTA	*.*.62119	38533
WERICA ALVES RIBEIRO	*.*.41163	38534
MARIA JOSE PEREIRA DE CASTRO SOUSA	*.*.52134	38535
DOUGLAS DIONE PAIXAO DE MATOS	*.*.95139	38536
SUELEN BRUNA OLIVEIRA BATISTA	*.*.11150	38537
NATIELLE ALVES OLIVEIRA	*.*.38203	38538
JOZELMA SANTOS COSTA	*.*.22372	38539
DIALANA DE SOUSA	*.*.62148	38540
LAUANY CRUZ GOMES	*.*.39208	38541
KAUA DUARTE DE JESUS	*.*.61143	38542
TATIANE DA SILVA	*.*.68343	38543
BENEDITO NASCIMENTO AGUIAR	*.*.25369	38544
EDUARDO NASCIMENTO RODRIGUES	*.*.27199	38545
RONALD PORTO PEREIRA	*.*.27159	38546
JUAREZ RODRIGUES DA SILVA	*.*.01291	38547
JACQUELINE DA CRUZ DOS SANTOS	*.*.93127	38548
REGINALDO DA SILVA LEAL	*.*.57100	38549
MURILO HENRIQUE LIRA DO NASCIMENTO	*.*.48129	38550
JUANNA CRISTINA DE SOUZA OLIVEIRA	*.*.39147	38551
EDUEN HENRIQUE CAMPOS DE OLIVEIRA MENDONCA	*.*.20123	38552
JOAO VICTOR PAULINO DE MELO	*.*.59165	38553
DULCILENE VIDAL AMORIM	*.*.50259	38554
MILENA FERNANDES CARIBE	*.*.59595	38555
EVA ADRIANA DO NASCIMENTO	*.*.07169	38556
DENISE SOUZA CARLOS	*.*.68114	38557
MARCIO PEREIRA DA CRUZ	*.*.60104	38558
BLENDA DE PAULA	*.*.58144	38559

IRACY MONTEIRO DE ARAUJO	*.*.10297	38560
MARIA EVA ANTUNES DE BASTOS FARIA	*.*.39149	38561
PAULO SERGIO DE PAULA TEODORO	*.*.08166	38562
BERTYIMAR EMILY RANGEL ROJAS	*.*.98180	38563
CLEIDIANE ALVES DOS SANTOS	*.*.10380	38564
JOYCE AZEVEDO PICOLO	*.*.55100	38565
DULCILENE APARECIDA NOGUEIRA	*.*.56170	38566
BRUNO CRUZ E SILVA	*.*.27144	38567
KARINA MARTINS TOMAZ DE FREITAS COSTA	*.*.05198	38569
RAQUEL FERREIRA ROQUE	*.*.30154	38570
MARIA LUIZA ROCHA MEDRADO	*.*.44190	38571
JACKELINE APARECIDA SANTOS	*.*.00101	38572
VANESSA VIEIRA DE ARAUJO	*.*.83108	38573
VIVIANE DE PAULA	*.*.09107	38574
DAYANNE ALMEIDA DANTAS	*.*.71168	38575
IRAILDE GONCALVES BISPO DA LUZ	*.*.37291	38576
JHONATAN NASCIMENTO DE SOUZA	*.*.02157	38577
JANAINA LINO DE SOUSA	*.*.36117	38578
DENERY ALVES DA PAIXAO	*.*.77152	38579
MARINA PEREIRA DOS SANTOS	*.*.18171	38580
MARIVAN OLIVEIRA DA COSTA	*.*.46253	38581
ALESSANDRA DE SOUZA ALMEIDA	*.*.25147	38582
JOANINA DE ABADIA SANTANA SILVA	*.*.31134	38583
MARILZA SOUZA DA CRUZ MAIA	*.*.74116	38584
DENISE CORREIA DA SILVA	*.*.72144	38585
RAQUEL MOURA SANTOS	*.*.37136	38586
MARILZA PIRES DE OLIVEIRA	*.*.40506	38587
JESSICA RODRIGUES DE SOUZA	*.*.61121	38588
NEUZENI RIBEIRO GONALVES	*.*.01149	38589
WENDER JUNIOR VIEIRA DA SILVA	*.*.16175	38590
ANTONIO DOS SANTOS FERREIRA	*.*.32187	38591
RAFAELA MARTINS DA CONCEIAAO	*.*.03111	38592
KALINE EDUARDA VIEIRA GOMES	*.*.94122	38593
ADENICE RIBEIRO DOS SANTOS	*.*.00158	38594
JACILENE DOS SANTOS PAIXAO	*.*.71553	38595
BRUNO IZIDORO DE PAULA	*.*.85179	38596

ALINY PEREIRA GONAALVES	*.*.12152	38597
ANGELA BATISTA DO NASCIMENTO	*.*.27110	38598
LUCAS GONAALVES DA SILVA	*.*.13176	38599
DIONATAN SANTOS GONCALVES	*.*.98196	38600
BRUNO HERINQUE SOUSA GOMES	*.*.88165	38601
PAULO HENRIQUE TEIXEIRA FLAUZINO	*.*.31106	38602
VICTOR CAIFAS LOPES GARCIA	*.*.23183	38603
MARILIA FRANCISCA DA SILVA	*.*.79142	38604
LAIS AMANDA SANTOS	*.*.26150	38605
IRISMAR ANDRE DIAS DE PAULA	*.*.24144	38606
ANNI HELEN DA SILVA SA	*.*.74146	38607
DELIENE SILVA DE MOURA	*.*.43540	38608
LUANA FLAVIA CUTRIM GOMES DE SOUSA	*.*.55119	38609
KAMYLLA ESTHEFANE BATISTA DE ARAUJO	*.*.21163	38610
ELIANE MARQUES VENANCIO	*.*.81101	38611
SHEYLLA JEHNNE DA SILVA ALVES	*.*.99113	38612
VERONICA DE PAULA FERREIRA LIMA	*.*.35115	38613
LETICIA	*.*.68105	38614
ANA PAULA DE JESUS PRADO	*.*.00144	38615
ANA GRAZIELA PEREIRA DE OLIVEIRA	*.*.80150	38616
RUTIELE RODRIGUES DA SILVA	*.*.91145	38617
RORDON RIBEIRO ROCHA	*.*.11193	38618
HELOISA ANTONELLY VIEIRA PAIVA	*.*.67181	38619
ELIZETE ALVES DE SOUZA	*.*.57161	38620
GLAUCINEI MOREIRA DE FARIA	*.*.58134	38621
BRUNO DOS SANTOS SOARES	*.*.75103	38622
LUAN BARBOSA DE JESUS	*.*.07151	38623
THAYNARA CRISTINA DE PADUA ROSA RODRIGUES	*.*.33166	38624
ALEXANDRA BATISTA DO NASCIMENTO	*.*.29163	38625
TIAGO DORNELES SILVA	*.*.56158	38626
LUDMILA PEDROSA BENITEZ	*.*.78100	38627
DAIANE DOS SANTOS SILVA	*.*.68262	38628
KENIA DIAS MACIEL	*.*.61115	38629
TEODORA LORRAYNE CAMPOS FEITOSA	*.*.05173	38630
MARIA BERNADETE DA SILVA	*.*.72104	38631
DIMAS JOSE DOS SANTOS	*.*.56134	38632

THIAGO FERREIRA ROQUE	*.*.72105	38633
RAQUEL CRISTINA BARBOSA FOLOSINO	*.*.33134	38634
TACIANE REIS	*.*.74390	38635
JHESSICA VITORIA GOMES DA SILVA	*.*.00101	38636
CLEUZA VAZ DA COSTA	*.*.54172	38637
THAIS PEREIRA GONAALVES	*.*.63169	38638
DIVINA MARIA DE PAULA	*.*.24120	38639
LAZARA RIBEIRO DOS SANTOS	*.*.56104	38640
MARLON GOMES DE MOURA	*.*.62117	38641
LUCIENE BARBOSA DE SOUZA CARVALHO	*.*.80102	38642
NILTA ROSA TELES CAMPOS	*.*.37153	38643
PATRICIA RODRIGUES DOS SANTOS	*.*.11109	38644
TIANIA ALVES SILVA	*.*.04149	38645
CAROLINE VIEIRA DO NASCIMENTO	*.*.40138	38646
CARINE DIONIZIO DA SILVA	*.*.86132	38647
EMILLY EVANGELISTA VIEIRA DA SILVA	*.*.96116	38648
JULIANA CAMARGO NASCIMENTO	*.*.79103	38649
LUCIANA DANTAS SILVA	*.*.71134	38650
ANA CAROLINA PIMENTA MORAIS	*.*.53137	38651
ELAINE PIMENTA DE OLIVEIRA	*.*.80153	38652
JAMILLY DOS REIS PEREIRA	*.*.77183	38653
EDIVALDO LIMA	*.*.75290	38654
DINALICE MARIA DE ARAUJO	*.*.10653	38655
VALDIVINA DA SILVA COSTA	*.*.93191	38656
MARIA MADALENA CORREIA COSTA BARBOSA	*.*.69115	38657
GISELE PARENTE LIRA	*.*.69252	38658
YENDRYZ OLIVEIRA BRITO RAVELO	*.*.25212	38659
CRISTIANO PEREIRA DA SILVA	*.*.21149	38660
RAIMUNDA VIEIRA FEITOSA	*.*.47300	38661
AILTON ALCANTARA DE SOUSA	*.*.12168	38662
JOSE MASCARENHAS RIBEIRO	*.*.18134	38663
GESSICA EMILIA PEREIRA DA CUNHA	*.*.28153	38664
HERTA CAROLINA PEREIRA DE CARVALHO	*.*.36140	38665
GRACILENE NUNES MACEDO	*.*.05100	38666
JOEL BORGES MARCAL	*.*.82155	38667
DULCINEIA RIBEIRO DOS SANTOS	*.*.56135	38668

KAROLAINY RODRIGUES FERREIRA	*.*.84113	38669
AIME FRANCIELLY EVANGELISTA VIEIRA DA SILVA	*.*.90140	38670
RAQUEL NORONHA GARRETT	*.*.38309	38671
MARCYCLEIDE GOMES BEZERRA	*.*.74120	38672
ITAMAR MARIA DA SILVA	*.*.33149	38673
NAYARA GRAZIELLY QUEIROZ	*.*.35148	38674
DAIANE WENDY VIEIRA	*.*.54174	38675
DILMAR DIAS DOS SANTOS	*.*.57120	38676
LUDMILA PARREIRA MACHADO	*.*.55120	38677
KARLA ANDRESSA ALVES TEIXEIRA	*.*.90110	38678
MAYARA DE SOUZA BATISTA	*.*.84157	38679
ROSANA PEREIRA DA SILVA FERNANDES ALMEIDA	*.*.85308	38680
LUANDRA BEATRIZ DE JESUS SILVA	*.*.40107	38681
THEOFILO PEREIRA LIMA NETO	*.*.92300	38682
ANDREZA GUIMARAES LOPES DINIZ	*.*.72277	38683
MARIA DO CARMO ALVES DA SILVA	*.*.54188	38684
KARYNE FIGUEIROA CARDOSO	*.*.40192	38685
CARLA CRISTINA MOREIRA DOS SANTOS	*.*.12133	38686
ADRIELLE CIPRIANO DA FONSECA	*.*.95143	38687
THAIS NARA RODRIGUES COELHO	*.*.66102	38688
PALOMA ABADIA DE MORAES	*.*.13186	38689
LUDMILA ALVES DE SOUSA MARTINS	*.*.68140	38690
CARLOS GONAALVES DA SILVA	*.*.17215	38691
JAQUELINE CORREIA MOTA	*.*.41198	38692
THAMARA CAMARGO NUNES	*.*.61107	38693
SAMUEL MENDES DE OLIVEIRA	*.*.04271	38694
MARCELO BARBOSA VIEIRA	*.*.54120	38695
PABLINY VITORIA	*.*.50166	38696
KERLIANE COSTA CARVALHO	*.*.28146	38697
KARINA CRUZ DO CARMO DA SILVA	*.*.38140	38698
ROSANGELA MARIA DE OLIVEIRA	*.*.65115	38699
KEREN RIZIA BATISTA SILVA	*.*.62500	38700
NATHALE BRUNNA PEREIRA BATISTA	*.*.56101	38701
ESTEFANE PEREIRA DOS SANTOS	*.*.81106	38702
GABRIELY GOMES ARAUJO	*.*.27148	38703
JOSE MARIA FERREIRA DE JESUS	*.*.49215	38704

THALES SILVA SANTOS	*.*.37140	38705
FRANCISCA BEATRIZ DE LIMA SILVA	*.*.54361	38706
FRANCISCA PEREIRA BAIMA	*.*.75360	38707
LUANA OLIVEIRA DE JESUS	*.*.86107	38708
CHARLES WILIAM DE OLIVEIRA	*.*.70287	38709
RAYANE FERREIRA DA CRUZ	*.*.64330	38710
LARISSA DE JESUS RODRIGUES	*.*.44122	38711
ALCIONE MARIA FERREIRA	*.*.27159	38712
LUCIMARIA	*.*.55189	38713
CARMEM LUCIA FERNANDES DE OLIVEIRA	*.*.64115	38714
LORRAYNE AMANDA AMARAL KOWAL PASSOS	*.*.37102	38715
SHIRLEY CRISTINA DO NASCIMENTO SARAIVA	*.*.19257	38716
MARIA SUELI DA SILVA	*.*.40159	38717
DAYANY BATISTA DE FREITAS	*.*.60170	38718
RAYSSA LEMES DA CUNHA	*.*.53114	38719
MARCELO RODRIGUES DA SILVA	*.*.29118	38720
JOSE DE BRITO DA SILVA	*.*.36134	38721
CLAUDIO SOUSA SILVA	*.*.86139	38722
MARIA DOS ANJOS NASCIMENTO SANTANA	*.*.81272	38723
ILZA SOUZA PIRES	*.*.41149	38724
LAZARA RAMOS	*.*.00191	38725
EDVANIA DUARTE DA SILVA	*.*.49129	38726
ANA PAULA RODRIGUES DA SILVA	*.*.29372	38727
KAYLANE RODRIGUES DA SILVA	*.*.39260	38728
FRANCISCO ROCHA MORAIS	*.*.28215	38729
GABRIEL PEREIRA DE ALMEIDA	*.*.76188	38730
VANUSA PEREIRA DE SOUSA ALVES	*.*.43255	38731
AGNA MENDES SOUSA RIBEIRO	*.*.50320	38732
NATHALIA NEVES DA SILVA	*.*.24195	38733
MARIA MADALENA ROCHA MORAIS	*.*.48291	38734
GESSICA SERRA BELFORT	*.*.92327	38735
MARIANA SILVA DE OLIVEIRA	*.*.04101	38737
SANDRA RIBEIRO DA COSTA	*.*.23153	38738
LUARA ALVES DE JESUS	*.*.00150	38739
NATALICIA MARIA DE OLIVEIRA ROSA	*.*.50187	38740
LUCAS NUNES TAVARES	*.*.87168	38741

MIRISMAR PEREIRA DE ANDRADE	*.*.17215	38742
LARYSSA DE PAULA SILVA	*.*.24101	38743
ANA CAROLINA ROSA TRINDADE	*.*.86100	38744
MARCLEYA EMELAYNE SILVA GOMES	*.*.96175	38745
ERIC GOMES DOS SANTOS	*.*.64190	38746
MARGARIDA GOMES	*.*.85100	38747
PAMELLA LOANNE SILVA FERREIRA	*.*.18170	38748
ROSILENE LIMA DA SILVA OLIVEIRA	*.*.90327	38749
ATALIA DALMENICA ANDRADE BORGES	*.*.57197	38750
ROSILENE DA COSTA	*.*.08355	38751
RAQUEL PEREIRA DOS SANTOS	*.*.98276	38752
THAIS MEIRIELE SOUZA COSTA	*.*.85149	38753
GRACIELY DOS SANTOS AMARAL	*.*.94107	38754
ROSINEIDE DE SANTANA PEREIRA	*.*.01174	38755
WALDEIR MARTINS FERREIRA	*.*.50100	38756
NEILTON GONCALVES LIMA	*.*.65104	38757
MARIA DO CARMO PEREIRA DOS SANTOS	*.*.61168	38758
LORRANY MACHADO TOLEDO	*.*.95123	38759
RAQUEL MARTINS DE LIMA	*.*.07253	38760
APARECIDA ALVES MOREIRA	*.*.09149	38761
FLAVIO DE MELO COSTA	*.*.31197	38762
REINALDO CAETANO DA SILVA	*.*.20149	38763
SILVIA MARIA GOMES	*.*.13204	38764
MILENA CRISTINA SILVA SANTOS	*.*.98136	38765
MARIA ROSILENE SILVA SOUZA	*.*.25889	38766
CLEIA DOS SANTOS SOUSA	*.*.07302	38767
SANDRA MARA MOREIRA DOS SANTOS	*.*.31191	38768
WILCIMAR BATISTA DA SILVA	*.*.31218	38769
MARIA GILMA DE SOUSA ROMAO	*.*.48100	38770
MAYARA MOREIRA MACHADO	*.*.76188	38771
KESSIA GEOVANA ARAUJO DA SILVA	*.*.93111	38772
WANESSA MURGANA FERREIRA DO NASCIMENTO	*.*.77179	38773
MARA LIVIA MONTEIRO DOS SANTOS	*.*.30186	38774
JHESICA BARROS PEDROSA	*.*.17322	38775
FERNANDA NASCIMENTO DE SOUSA BRAZ	*.*.21120	38776
ERNANDES PEREIRA SANTOS	*.*.38304	38777

GISLAINNE OLIVEIRA DA MATA	*.*.09116	38778
THAIS ALVES DA SILVA	*.*.92187	38779
GABRIELY CRISTINE DA SILVA LIMA	*.*.95150	38780
MERCIA MATOS DA SILVA	*.*.53876	38781
JILCELIA FERREIRA DA SILVA	*.*.91215	38782
KESLEY VICTOR OLIVEIRA SILVA	*.*.33139	38783
PEDRO SIMAO PEREIRA	*.*.61153	38784
PEDRO AUGUSTO DE SOUSA	*.*.15142	38785
ANA CARLA DA SILVA	*.*.74151	38786
PAULA DIVINA DA ROCHA LEMES	*.*.89100	38787
ANA PAULA LOBO DA COSTA	*.*.04194	38788
RAIMUNDO ELMODAN PEREIRA BAIMA	*.*.78107	38789
NIKOLY WOLNEY VASCONCELOS	*.*.55131	38790
DORALINA MILHOMEM DE SOUSA	*.*.28234	38791
GABRIEL DE LIMA	*.*.29180	38792
RAFAEL COSTA D ABADIA	*.*.04191	38793
ANA LAIS BRITO DE SOUZA	*.*.01183	38794
CARMELITA PAULO ARAUJO DA SILVA	*.*.88187	38796
EDLEUZA DOS SANTOS OZORIO	*.*.38572	38797
BARBARA GONAALVES VIEIRA DOS SANTOS	*.*.96101	38798
CELENE MORAIS LUNA	*.*.08287	38799
JAQUELINE FRAGA NOVAES	*.*.84171	38800
VANESSA CRISTINY OLIVEIRA DOS SANTOS	*.*.79142	38801
JESSICA NAYARA HENRIQUE DA SILVA	*.*.25492	38802
RENATA DOMINGUES FRANCA	*.*.87130	38803
CECILIA GOMES DE MORAES	*.*.91104	38804
GERALDA SEVERINO GONTIJO	*.*.90120	38805
LUCIO RIBEIRO DA SILVA	*.*.81149	38806
GERUSA APARECIDA ALVES DA COSTA	*.*.60181	38807
SILVANA DA CRUZ TAVARES	*.*.29134	38808
EDSON WANDER DOS SANTOS	*.*.33120	38809
JULIANA DE SOUZA PEREIRA	*.*.68173	38810
DEBORA ALVES LEAO	*.*.33171	38811
MARCELO VIDAL DOS SANTOS	*.*.53149	38812
MARCIA FREITAS DE MOURA	*.*.60660	38813
KELIJANE LIMA FIRMINO	*.*.63301	38814

DIVINO ANTONIO CECILIO	*.*.87100	38815
LAURA ALVES DOS SANTOS	*.*.18134	38816
CARLA VITORIA DOS SANTOS	*.*.35102	38817
JOAQUIM SILVESTRE DE FARIA NETO	*.*.02172	38818
TANIA NOGUEIRA	*.*.14120	38819
GISELY FERREIRA MENDONCA	*.*.16184	38820
MARCELO GUIMARAES SOUZA	*.*.07514	38821
MARCIO HUMBERTO DA SILVA DIAS	*.*.35104	38822
CLEOVANIR DA SILVA	*.*.75172	38823
ALBENICA PEREIRA DE SOUZA	*.*.31839	38824
VALDEMIR LEMES DA COSTA	*.*.90125	38825
CLAUDIO SOUZA FERREIRA	*.*.65179	38826
TINEUGO QUEIROGA	*.*.14180	38827
JOSE JOVA ELOI GOMES	*.*.94134	38829
FABIANA PEREIRA DE OLIVEIRA	*.*.61120	38830
POLLYANNA SANTANA DE CASTRO	*.*.79101	38831
ALICIA BRENDA DANIEL DE MELO LEBRE	*.*.30270	38832
SANDRAMAR DIAS DA SILVA	*.*.86191	38833
TANIAMAR DIAS DA SILVA	*.*.91105	38834
KATIANE PEREIRA CARDOSO	*.*.19194	38835
KARLEANE NASCIMENTO DA SILVA	*.*.26182	38836
DIENE DO SOCORRO PEREIRA DA SILVA	*.*.02208	38837
ALICE MARIA DA SILVA	*.*.53100	38838
CAIO GABRIEL FREITAS DE LIMA DA SILVA	*.*.29511	38839
MARIANA SOUZA SILVA	*.*.72104	38840
JAILMA ALVES DO PRADO XAVIER	*.*.37149	38841
FLAVIA GOMES VENANCIO	*.*.46165	38842
CLAUDIA POMPOSA SILVA	*.*.89268	38843
MARCIA PATRICIA FERREIRA MELO	*.*.20308	38844
NICAELE DIAS RIBEIRO	*.*.75219	38845
JEANCARLOS RODRIGUES DE OLIVEIRA	*.*.29103	38846
MARIA GORETE FERREIRA DE ANDRADE ALVES	*.*.76404	38847
HELYDA PATRICIA DA SILVA RIBEIRO	*.*.00102	38848
SERGIO RICARDO FERREIRA SANTIAGO	*.*.77187	38849
SARA FERNANDES DOS SANTOS	*.*.53147	38850
BARBARA CONCEICAO FONTES	*.*.74328	38851

VINICIUS FELIX DE JESUS	*.*.30176	38852
ARIENY GONAALVES	*.*.77187	38853
WANESSA ALVES DIAS	*.*.10110	38854
FAUSTO GOMES DE ARAUJO	*.*.13152	38855
FRANCISCA BARROSO DA CONCEICAO	*.*.72336	38856
ANTONIO LUIS LIMA DA SILVA	*.*.87326	38857
ROSANGELA DE OLIVEIRA MENEZES	*.*.30187	38858
ADERCO LOURENCO DA CRUZ	*.*.18115	38859
SIMONE NONATO LEITAO	*.*.15115	38860
GEISLANE DOS SANTOS COSTA	*.*.70229	38861
DIVINA NASCIMENTO CAMARGO	*.*.10150	38862
NAIANA ALVES MOURA	*.*.35165	38863
FRANCINEIDE ALVES DIAS	*.*.14387	38864
ROSA MARIA RAMOS DE ANDRADE	*.*.12287	38865
MARILENE MARQUES DA SILVA	*.*.51117	38866
ISABEL SOARES DE JESUS	*.*.72115	38867
LUARA RUBIA DE QUEIROZ	*.*.25187	38868
FATIMA ROSA DA SILVA	*.*.30191	38869
THAIRYNE SOUZA MAGALHAES	*.*.31137	38870
ERILENE DA CONCEIAAO FONTINELE	*.*.38116	38871
JOSILENE DA CONCEICAO FONTINELE	*.*.37100	38872
MARIA DAS DORES DE SOUZA SILVA	*.*.08120	38873
LETICIA SOUSA E SILVA	*.*.25177	38874
FLAVIA FERNANDES DA SILVA	*.*.84104	38875
ELISASNGELA DE OLIVEIRA MENEZES	*.*.75137	38876
LUIS VALTER ROCHA SERRA	*.*.36337	38877
ANA JULIA FERNANDES SANTOS	*.*.46171	38878
JUSLAINE ROSA MANGILE	*.*.40159	38879
EDSON JOSE REIS DA SILVA	*.*.50789	38881
IRAN GOMES DA COSTA	*.*.28372	38882
RAQUEL FERREIRA DOS SANTOS	*.*.84126	38883
TEREZINHA ANA MARIA AZEVEDO	*.*.98199	38884
JACIARA FERREIRA MACEDO	*.*.36168	38885
ZOURAIDES DIAS PEREIRA	*.*.38187	38886
MARCOS VINICIOS BERTOLDO GODOI	*.*.96105	38887
ONISVALDA ANTONIA DO LAGO	*.*.36149	38888

DORVALINO MARIANO DE JESUS	*.25168	38889
KARINA DE MORAES NISHIHIRA JARDIM	*.55106	38890
ADRIELLY RIBEIRO DA SILVA	*.52158	38891
JEANE CLECIA ALVES DE ANDRADE	*.97198	38892
LUANA RIBEIRO BENTO	*.52160	38893
CARMELITO NETO PEREIRA LIMA SANTOS	*.65137	38894
ANA VITORIA VIEIRA RODRIGUES	*.26104	38895
MARIA MELYANE DA SILVA LEITE	*.30298	38896
VERA LUCIA DAS DORES	*.84115	38897
ALINE COELHO BRITO	*.58189	38898
KATIA RODRIGUES DOS SANTOS	*.80179	38900
THAIS GARCEZ TEIXEIRA	*.61104	38901
KAROLAYNE EDUARDA DE JESUS LIMA	*.63130	38902
WALMIR ALVES RIBEIRO	*.54120	38903
CLEBER MARQUES DE OLIVEIRA	*.62112	38904
JESSYKA DOS ANJOS ALVES	*.21166	38905
ANA PAULA SILVA XAVIER	*.25109	38906
MICHELE ALVES DA COSTA	*.57140	38907
VERONICA TEIXEIRA DE SOUZA	*.11827	38908
MARIANO SANTOS DE SOUZA	*.67503	38909
UILSA RIBEIRO DE LIMA	*.11191	38910
SELMA SILVA OLIVEIRA	*.99620	38911
LARIZA EVANGELISTA VIEIRA DA SILVA	*.92182	38912
IURY DA SILVA NOBRE	*.59131	38913
RENATA PRISCILA DE SOUZA	*.56170	38914
JOSE ROBERTO DA SILVA	*.77187	38915
MARIA FERREIRA GUIMARAES	*.13100	38916
CLAUDIO PEIXOTO DUARTE	*.56187	38917
SILVANICE DA SILVA	*.07120	38918
ANA CLAUDIA DA SILVA	*.55131	38919
NAYARA COELHO TRINDADE	*.35326	38920
LILIANE DE ABREU NEVES	*.96100	38921
ANDRESSA RODRIGUES DOS SANTOS	*.92154	38922
RAMILE FERREIRA E SILVA	*.81100	38923
QUERLANE FERREIRA SILVA	*.41100	38924
JHEINEFER GABRIELA DA SILVA MOBBS	*.27120	38925

ANA JULIA PEREIRA SANTOS	*.*.56150	38926
MAURICIO RODRIGUES FERREIRA	*.*.14330	38927
ANTONIA FORTE SOUSA	*.*.80397	38928
FLAVIO NUNES COELHO	*.*.95165	38929
DIVINA DE FATIMA LUCAS	*.*.18172	38930
ROSIMEIRE FERREIRA DE FREITAS	*.*.52153	38931
WEBERSON PEREIRA DO NASCIMENTO	*.*.51120	38932
LUCIENE DA SILVA SANTOS	*.*.90500	38933
BEATRIZ COSTA SIQUEIRA DOS SANTOS	*.*.01168	38934
MARIA JOSE DOS SANTOS SILVA	*.*.97424	38935
MARIA GERLANE LIMA	*.*.19398	38936
ANDRE XAVIER DA SILVA	*.*.02115	38937
VICTORIA DE FATIMA COUTINHO	*.*.84104	38938
ARLENE LAIS DE ALMEIDA	*.*.84112	38939
NAIARA KELY FERREIRA DOS SANTOS LIMA	*.*.99134	38940
LETICIA	*.*.04131	38941
MARIA HELENA NASCIMENTO DE SOUZA PAULINO	*.*.48253	38942
ANNA BEATRIZ DE OLIVEIRA PRADO	*.*.76102	38943
LAYANE DOS SANTOS CARVALHO	*.*.76297	38944
NAYANNE ALVES DE LIMA	*.*.10179	38945
EVANILDE DA CONCEIAAO CARVALHO	*.*.02102	38946
ELOIDE PALMEIRA DO ESPIRITO SANTO	*.*.40200	38947
POLIANA DA SILVA FERREIRA	*.*.84196	38948
ANNY CARVALHO DE SOUSA	*.*.06100	38949
SIMONE RIBEIRO MARTINS	*.*.55120	38950
GREICY KELLY PEREIRA MELO	*.*.54107	38951
ANDREZA EMILIANO DA SILVA	*.*.93116	38952
ANA KARLLA GONAALVES TOLENTINO	*.*.50153	38953
LILIANE RABELLO DE PONTES	*.*.34134	38954
MARISA DE SOUSA OLIVEIRA	*.*.29108	38955
LUZIENE LEITE COTA PACHECO	*.*.13154	38956
NUBIA REGINA DE CARVALHO	*.*.77153	38957
LUCIANA RAMOS DE OLIVEIRA	*.*.14160	38958
MARISA COIMBRA COSTA	*.*.06140	38959
ELIENE DO ESPIRITO SANTO DA SILVA	*.*.52220	38960
MARIA DO CARMO DE OLIVEIRA NUNES	*.*.24172	38961

LARISSA DE OLIVEIRA NUNES	*.*.15133	38962
MARIO RODRIGUES DE SOUSA JUNIOR	*.*.40106	38963
SILVANA PEREIRA DO VALLI	*.*.74803	38964
DARLIA ROCHA DE SOUSA	*.*.36396	38965
MARIZA SOUSA DE ARAUJO	*.*.62364	38966
ANTONIA ZELIA RIBEIRO DA SILVA	*.*.59144	38967
ESTER LORRANE BORGES DOS SANTOS	*.*.68120	38968
PAULO VITOR PIMENTEL DE SOUSA	*.*.78163	38969
LUCIANA FERREIRA DE LIRA	*.*.23196	38970
DELICIRA SEBASTIANA BATISTA	*.*.89153	38971
ROSANGELA CABILO SANTOS	*.*.54115	38972
JAIRA MARIA DE CARVALHO	*.*.41180	38973
JONATHAS SILVA DREGER	*.*.24166	38974
ANA CAROLINA RODRIGUES ARAUJO	*.*.88184	38975
FLAVIA MENDES DA SILVA	*.*.30170	38976
NOEMI DE SOUSA FERNANDES	*.*.45125	38977
ROANNY KAROLINY NUNES MOREIRA	*.*.61180	38978
CELLINNY SOARES DE SOUSA OLIVEIRA	*.*.11120	38979
JACIARA AIRES SANTANA	*.*.78170	38980
FRANCICLAUDIO PEREIRA BEZERRA	*.*.79249	38981
RONILSON MIRANDA	*.*.10376	38982
GABRIELA SIQUEIRA DE JESUS	*.*.01195	38983
WALDEIR NUNES COSTA	*.*.70100	38984
BEATRIZ LUIZA DE SOUZA ARAUJO	*.*.10192	38985
NOELIA SILVA DA SILVA	*.*.87345	38986
MARLY TIAGO DE OLIVEIRA	*.*.24100	38987
CRISTIANE DE OLIVEIRA CARDOSO	*.*.98165	38988
LILIAN TIAGO DE OLIVEIRA	*.*.31104	38989
ANTONIA IVONEIDE DA SILVA	*.*.46816	38990
NADIR LIMA DE ALENCAR	*.*.55168	38991
ELIZENIR RODRIGUES VICENTE	*.*.52149	38992
LUCAS FERREIRA DA SILVA	*.*.85109	38993
WALDEMI CARDOSO OLIVEIRA	*.*.85104	38994
IRISMAR MEDANHA MARTINS	*.*.97191	38995
DHENYSFER CHRIS RODRIGUES MAGALHAES	*.*.76127	38996
INGRYD MONARA FERREIRA DE CARVALHO	*.*.23185	38997

RAFAELA DAVID DE SOUSA PINHEIRO	*.*.98116	38998
KHELLYANE LOURENAO RODRIGUES	*.*.32888	38999
MAXMILIENE ARAUJO TELES	*.*.44107	39000
EVANEIDE RODRIGUES COSTA	*.*.78365	39001
ELDA DE SOUZA OLIVEIRA	*.*.93242	39002
CRISTIANE SANTANA DA SILVA CARDOSO	*.*.28195	39003
SONIA MARIA MACIEL DOS SANTOS RODRIGUES	*.*.30163	39004
STANLEY THOMPSON PESSOA FRANCO	*.*.30197	39005
SAMUEL SEREJO	*.*.91199	39006
MARIA JOSE DA SILVA MARTINS	*.*.23172	39007
JACYANA CLARA MARTINS FELIX MENDES	*.*.96303	39008
MARIA MADALENA NASCIMENTO COITINHO	*.*.76190	39009
MARCIA MIRANDA RIBEIRO	*.*.24109	39010
ROBSON JOSE LISBOA	*.*.93149	39011
NATHALIA GABRIELLA MACIEL COSTA	*.*.78210	39012
SANDRA DE SOUSA LIMA OLIVEIRA	*.*.45199	39013
ANTONIO CARLOS DA CONCEIAAO FONTINELE	*.*.28153	39014
ALINE FRANCISCA DA SILVA	*.*.26153	39015
SARA LAIS MARA DIAS FOGACA	*.*.29114	39016
IZABEL FEITOSA ALVES	*.*.64168	39017
POLYANA BARBOSA ADORNO MEDRADO	*.*.45172	39018
MARIA MADALENA DE OLIVEIRA MELO	*.*.20153	39019
BENEDITO HERMENEGILDO MELO	*.*.01315	39020
JOSE WANDERSON BISPO SOBRINHO	*.*.96223	39021
JESSIKA CRISTINA NEVES DA SILVA	*.*.19176	39022
ANDREIA COIMBRA SOARES	*.*.93100	39023
THAIS LORRANE BASTOS CARNEIRO	*.*.97143	39024
ARYANA JULIA SOUTO COSTA	*.*.95117	39025
FERNANDA FERREIRA SANTOS	*.*.40159	39026
FELIPE GONAALVES DIAS	*.*.02102	39027
LUCIMAR RODRIGUES DIAS	*.*.16162	39028
ELIAS MIRELES LIMA ALMEIDA	*.*.06362	39029
JOSE ARAUJO FERREIRA	*.*.18334	39030
MARIA DOLORES DA ROCHA SILVA	*.*.37172	39031
MAYRA PRISCILA FERREIRA MELO	*.*.46379	39032
SIDEMAR JOSE FLAUZINO	*.*.82187	39033

MAYNE FERREIRA MELO	*.*.13316	39034
EDILEUZA FERNANDES BARROS DA SILVA SANTOS	*.*.73166	39035
ARICELIO CARVALHO DOS SANTOS	*.*.66204	39036
HELEM CRISTINA RIBEIRO	*.*.94316	39037
ESHELLEY GABRIELLY DA SILVA	*.*.46180	39038
CLEYFSON FERNANDES DOS SANTOS	*.*.61128	39039
LUZIA PEREIRA DA SILVA VIANA	*.*.79134	39040
ANNA PAULA RODRIGUES DA SILVA COSTA	*.*.18155	39041
MARINETE PEREIRA DA SILVA	*.*.60168	39042
DANUBIA FREIRE DA SILVA	*.*.30187	39043
JANAINA SOARES DOS SANTOS	*.*.56192	39044
MARIA VIEIRA MARINHO	*.*.76804	39045
NATHALIA THALITA BRUNE DE SOUZA	*.*.31157	39046
GLEIZE KELLEN RIBEIRO NOGUEIRA	*.*.66128	39047
ENAILLE QUINTINO XAVIER	*.*.89104	39048
JULIA BORGES BASSI CASTILHO	*.*.92131	39049
OLETICIA SOUSA DA SILVA	*.*.24134	39050
RENATA OLIVEIRA SANTOS	*.*.99117	39051
VERONICA EVANGELISTA DOS SANTOS	*.*.48800	39052
ELIANE SILVA DE ABREU	*.*.76109	39053
NELZON E SILVA BORGES	*.*.67161	39054
VALDECY MACENA FERREIRA	*.*.49197	39055
MARIA FATIMA MENDONCA SILVESTRE	*.*.29134	39056
RUI INACIO DA SILVA	*.*.30149	39057
CONCEICAO COIMBRA COSTA	*.*.86104	39058
ELIZABETH PRISCILA ROCHA TEIXEIRA	*.*.07126	39059
ELISANGELA ALVES DELMIRO	*.*.98196	39060
TATIANY GARCIA DOS SANTOS	*.*.34128	39061
SAMANTHA SOCORRO SILVA BARROS	*.*.25139	39062
ROSANGELA DE SOUZA	*.*.30100	39063
ALEXANDRE PERES DA COSTA	*.*.00136	39064
MARIA KERILANE DA COSTA SILVA	*.*.66150	39065
BEATRIZ RODRIGUES REIS	*.*.09398	39066
AILTON DE QUEIROZ MAIA	*.*.31115	39067
ANTONIO DE JESUS SAMPAIO	*.*.50506	39068
RONE VENANCIO	*.*.30153	39069

LARISSA SOUZA CRUZ RAMALHO	*.*.12162	39070
MARINA RIBEIRO SILVA	*.*.81136	39071
ELLEN TAMIRIS SANTANA NEVES	*.*.29191	39072
DENISE APARECIDA AVELINO GOMES	*.*.95172	39074
SONIA MARIA CARNEIRO DA SILVA	*.*.02100	39075
ROSINALVA ALVES JARDIM	*.*.74100	39076
NUBIA LIMIRIO DE OLIVEIRA	*.*.70106	39077
NAIR DINIZ DE SOUZA	*.*.13168	39078
ANA DA COSTA CUNHA	*.*.98148	39079
JOZIANE	*.*.72166	39080
BRENDSON LINDOMAR PEREIRA DIAS	*.*.17106	39081
DANYELLE CONCEIAAO SILVA	*.*.73319	39082
CARLEANE VIEIRA DA CONCEICAO	*.*.83379	39083
LUZIA KELLY RIBEIRO PAIVA	*.*.84149	39085
VERA LUCIA DE ALMEIDA SANTOS	*.*.44153	39086
RULLIA GRAZIELLE XAVIER DA SILVA	*.*.64104	39087
SANDRA RODRIGUES DA SILVA	*.*.21110	39088
ELIENE RODRIGUES DA SILVA	*.*.37200	39089
SOLANGE BARBARA DE SOUSA SILVA	*.*.60200	39090
VALDETE FERREIRA DA SILVA	*.*.33100	39091
POLIANA CHAGAS CABRAL	*.*.70163	39092
RAMON PEREIRA FIGUEREDO	*.*.89253	39093
RITINHA NOLETO GUIMARAES	*.*.60130	39094
OSVALDO SANTOS	*.*.83134	39095
ATANILDA FERREIRA DA COSTA	*.*.88104	39096
CARLOS ROBERTO ALVES MAGALHAES	*.*.28100	39097
DENIS ANTONIO MOREIRA	*.*.10126	39098
FERNANDO FRANCISCO DAS NEVES	*.*.11108	39099
EVILLY RAPHAELA EUSTAQUIO ALENCAR	*.*.03166	39100
THAIS PEREIRA ALVES DA SILVA	*.*.63143	39101
LUANA KELLY DOS REIS PEREIRA	*.*.55101	39102
RAITA FRANCA DE ALMEIDA	*.*.65100	39103
THAYNARA RODRIGUES BRANDAO	*.*.17141	39104
PEDRINA PEREIRA DA SILVA	*.*.37172	39105
LAYNNARA GRAZIELLE DE OLIVEIRA SANTOS CAETANO	*.*.95155	39106
ZILMARA PEREIRA FEITOSA	*.*.42172	39107

SARA VIRGINIO DE SOUZA	*.*.12211	39108
RUBENS SABINO DA SILVA	*.*.08187	39109
GEREMIAS FLORENCIO FREIRE FILHO	*.*.93131	39110
ANDRESSA BATISTA MOREIRA	*.*.70162	39111
VITOR GABRIEL SANTOS LOPES	*.*.11167	39112
CLAUDIA FRANCISCA DA SILVA BRITO	*.*.02134	39113
ELIENE DA CONCEICAO FONTINELE	*.*.06172	39114
SONIA MARIA DO CARMO BRITO	*.*.94272	39116
KENIA GUIMARAES FELIX	*.*.20144	39117
CELIO CARDOSO DA SILVA	*.*.62187	39118
JAQUELINE BORGES ARAUJO	*.*.48149	39119
ANNA VITORIA SOUSA OLIVEIRA	*.*.79199	39120
CRISTIELY MARTINS DE SOUZA	*.*.74114	39121
PERIKLES JOSUE CHAGAS CABRAL	*.*.74168	39122
MEIRE MARCIA DA SILVA COELHO	*.*.78120	39123
ELISANIA DINIZ DA SILVA	*.*.67136	39124
KAUE ESTACIO DE FREITAS ROCHA	*.*.88197	39125
CARLOS ALBERTO RABELO LEITE	*.*.18358	39126
SARAH GOMES MENEZES	*.*.12152	39127
KATIA FERREIRA DOS SANTOS	*.*.75187	39128
JENILDA RIBEIRO DA SILVA	*.*.11134	39129
BRUNO ESTACIO DE FREITAS ROCHA	*.*.47162	39130
SANDRA DE SOUZA SANTOS	*.*.17510	39131
MARIA LUCINETE DOS REIS TAVARES	*.*.53189	39132
MARIA HELENA DE SOUZA	*.*.55104	39133
SANDRA CARDOSO DA SILVA OLIVEIRA	*.*.96149	39134
RAYANNE RODRIGUES MENDONAA	*.*.41123	39135
CRISTIANE DE SOUSA LOPES	*.*.14398	39136
THAIS DE MORAES UMBELINO	*.*.82103	39137
MARCOS VINICIUS PEREIRA ARAUJO	*.*.04100	39138
ALBERTINO MACEDO DA SILVA	*.*.44568	39139
SARA CRISTINA DE AZEVEDO MARTINS	*.*.23600	39140
ANE KELLE BRITO DA SILVA	*.*.63499	39141
WILLIAM GOMES COUTINHO	*.*.74187	39142
DIESTEPHANE ALVES BARBOSA OKIGAMI	*.*.23102	39143
ALICE EMANUELLY DA SILVA GOMES	*.*.62160	39144

TALYTA WATYLA VIEIRA BRITO	*.*.39144	39145
HUESLON MAICON DE JESUS ALMEIDA	*.*.19100	39146
EVANILDA OLIVEIRA PIRES	*.*.23153	39147
EDNA RAMOS DE BRITO	*.*.77131	39148
GIORGIO OLIVEIRA SANTOS DIAS	*.*.10108	39149
JOSEVENILSONDOSSANTOS GMAIL COM	*.*.69579	39150
SINTIA PIRES DE OLIVEIRA	*.*.18167	39151
TAMARA CRISTINE DE PAULA	*.*.53676	39152
FRIAMARA PAIVA DE MIRANDA	*.*.16198	39153
GABRIELA NUNES DE ASSIS	*.*.09186	39154
WALISON	*.*.94130	39155
KENIA REGINA DE MOURA BARROS	*.*.90130	39156
RAFAELA CRISTINA RODRIGUES DA SILVA	*.*.16103	39157
QUEILANE FERREIRA DE OLIVEIRA	*.*.71131	39158
ALCIONE SOUSA CRUZ	*.*.58100	39159
HARISSON KEVEN RODRIGUES DE OLIVEIRA	*.*.10127	39160
RAFAEL AUGUSTO DA SILVA	*.*.84291	39161
ANDRE LUIS RIBEIRO DE SOUZA	*.*.60144	39162
DAIANE LOPES SILVA	*.*.88159	39163
NILVA LEITE GALEMBECK SIMINO	*.*.02168	39164
ALLINE TORRES DA SILVA	*.*.13185	39165
ELEYDE MIRIAN LOPES DA SILVA	*.*.78168	39166
CLEUSA MOREIRA DOS SANTOS	*.*.01157	39167
JORDANA SOUSA DOURADO	*.*.30111	39168
JENIFFER DOS SANTOS GONAALVES	*.*.46172	39169
VALDECY EUROPEU	*.*.70100	39170
CICERA MARIA VIEIRA DOS SANTOS	*.*.91401	39171
LILIA DE OLIVEIRA BATISTA	*.*.55268	39172
LUCIANA AZEVEDO BARBOSA	*.*.69128	39173
NOEMIA PEREIRA DA SILVA	*.*.66187	39174
SARA JESUS LOPES DA CUNHA	*.*.05159	39175
HELVIO ALVES DE ALVARENGA	*.*.93842	39176
LUSMARA MARIA DA SILVA	*.*.10159	39177
TATHYELEN ALVES RAMALHO ROCHA	*.*.96182	39178
KELLY PEREIRA PASSOS CASTRO RODRIGUES	*.*.37169	39179
SALOS MENDES TELES	*.*.19187	39180

KENIA SANTOS DA SILVA	*.*.44161	39181
ANTONIA LIMA MENDES	*.*.97113	39182
MAYARA DE JESUS ANUNCIAAA	*.*.77112	39183
ADRIANA ALVES CARVALHO	*.*.97108	39184
NAYARA DE ARRUDA MOURA	*.*.47850	39185
JESUITA DA SILVA	*.*.86149	39186
HERLENES SANTIAGO ARAUJO	*.*.23183	39187
WILLIAN CORREIA RIBEIRO	*.*.10184	39188
AMANDA DA SILVA SANTOS	*.*.03155	39189
LUDIO SENA DE ALENCAR	*.*.22149	39190
ZILDA MARIA DE OLIVEIRA DIAS	*.*.01149	39191
DEBORA LACERDA ARAUJO	*.*.55166	39192
LARA LUCY LINA DOS SANTOS	*.*.95590	39193
SANDRA NUNES VIANA	*.*.21172	39194
ALYSSON SILVA GOMES	*.*.39608	39195
ANA CAROLINA ALVES DA SILVA	*.*.44131	39197
MARIA MERYANE DA SILVA LEITE	*.*.92200	39198
RAFAEL TAVARES DE ARAUJO	*.*.60156	39199
MARIA TEREZINHA MENDANHA	*.*.40172	39200
LENICIA PEREIRA DOS SANTOS	*.*.16335	39201
HELANE PEREIRA DA SILVA	*.*.13144	39202
TAIANNE DA SILVA MONTEIRO	*.*.18174	39203
MARIA ARLETE LEITE	*.*.59149	39204
ROSALINA DOS SANTOS	*.*.76714	39205
LENILDA DE OLIVEIRA CASTRO	*.*.30100	39206
SAUDENICE FERREIRA DA SILVA	*.*.47102	39207
ELIANE ROSA DE JESUS	*.*.92190	39208
JOEL GONCALVES DA SILVA	*.*.37149	39209
EMANUELE DOS SANTOS DINIZ	*.*.02379	39210
ADRIANA MENDES LIMA	*.*.16330	39211
ALLINE CARDOSO DA SILVA	*.*.37155	39212
RENATO DAMASCENO SILVA	*.*.99120	39213
ROSICLEI DE SOUZA GUIMARAES	*.*.77588	39214
MANOEL MENDES	*.*.01100	39215
RAQUEL CARVALHO DUARTE	*.*.47132	39216
CYNTHIA LOPES DE OLIVEIRA	*.*.87154	39217

OMAR JUNIO DIAS DE OLIVEIRA	*.*.80163	39218
ELIZABETH CAMARGO LOPES	*.*.37104	39219
MARCUS RODRIGUES DO PRADO	*.*.77100	39220
KARLA ROSA TRINDADE	*.*.30144	39221
JOSINALDA DA CONCEICAO	*.*.87107	39222
ADRIELE CARVALHO DOS SANTOS	*.*.90237	39223
JENNEFER STEFANY GONAALVES DE OLIVEIRA	*.*.45118	39224
ELIANE FRANCISCA DE MOURA	*.*.79177	39225
LUIZA GABRIELLA DA SILVA BASTOS	*.*.30162	39226
THAIS DIAS DA SILVA	*.*.60192	39227
SUZANA COSTA DE JESUS	*.*.04280	39228
CLAUDIANA COSTA SILVA	*.*.36674	39229
SALMON BATISTA TIMOTEO	*.*.60168	39230
THEUSLEY MAGALHAES DOS SANTOS	*.*.05119	39231
MAIZA CORREIA DE MENEZES	*.*.42522	39232
LENILSON ALVES DOS SANTOS	*.*.00147	39233
VALQUIRIA DA CONCEIAAO MENESES	*.*.49118	39234
ILZETE MEIRIM DA SILVA	*.*.16190	39235
ELIANE OLIVEIRA MATOS DE CARVALHO	*.*.57172	39236
MARISA DE MENEZES DAMACENO	*.*.15556	39238
MARIA JOSE COSTA PEREIRA	*.*.55120	39239
SONARIA FRANCISCO TEIXEIRA	*.*.88188	39240
LUCIANA MARIA DOS SANTOS SOUZA	*.*.90138	39241
MARIA CELIA DA SILVA COSTA	*.*.80330	39242
FATIMA DIAS CANDIDO	*.*.24149	39243
NEUSA ROCHA COSTA	*.*.87897	39244
JANAINA DE SOUSA SILVA	*.*.03197	39245
ANA LUCIA DE MELO	*.*.56153	39246
THIAGO JOSE DA SILVA	*.*.58138	39247
YASMIM CHRISTINE TELES DUARTE	*.*.03191	39248
MYKAELLA LORRANY MIRANDA FERREIRA	*.*.15106	39249
POLLYANNA AIRES	*.*.25120	39250
JHENIFER MOREIRA DE ARAUJO	*.*.85130	39251
ADRIANA APARECIDA DE MELO	*.*.49420	39252
VANDER JOSE DE CAMPOS	*.*.71115	39253
LUCIENE PEREIRA DOS REIS	*.*.31153	39254

ALDAIRES CANDIDA DA SILVA	*.30306	39255
LORRANE DIAS DA SILVA	*.76166	39256
DEBORA SUELEN FERREIRA DA SILVA NOGUEIRA	*.85142	39257
AMANDA PASSOS SILVA	*.09154	39258
LOUISILENE OLIVEIRA DE SOUSA	*.82103	39259
LENICE FERREIRA BARBOSA	*.54185	39260
GILSON DA SILVA	*.41808	39261
PRISCILA TORMIN MESQUITA	*.68110	39262
WESLEY BEZERRA DE OLIVEIRA	*.61166	39263
ANNOT MERONE	*.20147	39264
SUZANA DE OLIVEIRA ALMEIDA SANTOS	*.70100	39265
RENATA LOHAINY PEREIRA SILVA	*.24151	39266
REGINA CELIA DE OLIVEIRA	*.93100	39267
LEYSSON ROBERTO MARTINS DE MELO RIBEIRO	*.55125	39268
WILLIAN DE SOUSA SILVA	*.58123	39269
POLLYANE RAYSSA NUNES DE SOUSA	*.43177	39270
KEILA DIAS DOS SANTOS SILVA	*.35160	39271
LUCILAINE APARECIDA DE JESUS	*.20180	39272
MIKAELLA RIBEIRO DE SOUZA	*.52120	39273
ANTONIO JOSE COSTA MARQUES	*.94268	39274
KENYA GABRYELA BATISTA BORGES	*.25180	39275
AMANDA BORGES PEREIRA NEVES	*.16170	39276
ALESSANDRO SOUSA DO NASCIMENTO	*.56183	39277
ROBERT BIGST NUNES DOS SANTOS	*.98112	39278
MARIA JOSE SILVA LAURENCIO	*.50120	39279
ANAIRELYS OLISBETH MUNOZ RODRIGUEZ	*.82165	39280
MARIA DE FATIMA DOS SANTOS SILVA	*.01898	39281
KAREN CRISTYNA BATISTA BORGES	*.06126	39282
ERIK WILKER FRANCO DE JESUS LIRA	*.24117	39283
JHEISE CORDEIRO DE OLIVEIRA	*.85104	39284
GLEICIANE ALVES RIBEIRO	*.29105	39285
KAIO VINICIUS BATISTA BORGES	*.28178	39286
GEFERSON EMNAUEL VIEIRA DA SILVA	*.43335	39287
THIAGO GUILHERME NASCIMENTO SILVA	*.49406	39288
ALZIRA VIANA DOS SANTOS	*.64168	39289
FERNANDA MARIA COSTA	*.59190	39290

KALIANA DOS SANTOS LEANDRO	*.*.09183	39291
VANESSA DOS SANTOS PEREIRA DE CARVALHO	*.*.14163	39292
DENILSON REGES TAVARES VIDAL	*.*.68191	39293
WELLYNELMA DE NAZARE MONTEIRO LIMA	*.*.13229	39294
EVELYN DA SILVA SANTANA	*.*.89102	39295
TANIA LOPES NUNES	*.*.60145	39296
JOYCE PORTUGUES DE SOUZA LEITE	*.*.44102	39297
JULIA DO SOCORRO SILVA BERNARDES DOS ANJOS	*.*.14268	39298
GEISAINY ALENCAR DE SOUSA	*.*.90186	39299
ANA LUIZA MENDES ROCHA	*.*.32180	39300
MARIA DE NAZARE RODRIGUES DE ALMEIDA	*.*.82372	39301
MARIA JOSE CARDOSO DA SILVA ALVES ALENCAR	*.*.72168	39302
ALESSANDRA ALVES FANDINHO DE CARVALHO	*.*.32109	39303
DJULLY MERY FERREIRA ARANTES	*.*.81106	39304
NATHALIA AVELINO DE SOUZA	*.*.26180	39305
MARIA ANASTAZIA DE SOUZA PEREIRA	*.*.64187	39306
MARIA CLARA FELIX DE JESUS	*.*.75355	39307
ROSILDA PEREIRA DA SILVA PIRES	*.*.09100	39308
GILIANE PEROVANO DA SILVA	*.*.59139	39309
MARICILDA DOS SANTOS SIMOES	*.*.78179	39310
THIAGO MARUHAMA DIAS DA SILVA	*.*.34124	39311
GEISSE DE CASTRO DOS PASSOS	*.*.91125	39312
VALDEISON SANTOS DOS REIS	*.*.56195	39314
NILSIVAN SANTOS MOREIRA	*.*.78116	39315
DEBORA OLIVEIRA BARBOSA	*.*.76109	39317
RENILDA RODRIGUES LIMA	*.*.04139	39318
M ARIA APARECIDA SILVA PINHEIRO	*.*.20136	39319
VANESSA LOPES RODRIGUES	*.*.09132	39320
JOSE CAMARGO JUNIOR	*.*.19134	39321
ANA FLAVIA PAIM DA SILVA	*.*.59140	39322
ISABELLA ESGOTE VIEIRA	*.*.99129	39323
SAMYRA GONAALVES BASTOS FERREIRA	*.*.41142	39325
VANESSA GOMES DORNELES	*.*.80192	39326
BRENO SOUSA	*.*.63500	39327
MARIA JUCILEIDE DA SILVA BARBOSA	*.*.16253	39328
CASSIANE CRISTINA SILVA ARAUJO	*.*.06109	39329

BEATRIZ SILVA ARAUJO	*.47105	39330
SAMUEL MARTINS LOPES	*.31174	39331
NEUSA RODRIGUES	*.96100	39332
LARISSA BESSA BEZERRA	*.50135	39333
FABIANE FALEIRO RODRIGUES	*.17184	39334
MADALENA FREIRE DE BESSA	*.59191	39335
ALDEANE PEREIRA MARTINS	*.43333	39336
JAMILY OTONI MARTINS	*.07172	39337
ADILA ALCANTARA PEREIRA	*.79171	39338
WESLAYNE TAVARES CARNEIRO	*.72180	39339
DAVID GEANINY FERREIRA SILVA	*.43147	39340
MIRISLLANY DA SILVA VERAS	*.53171	39341
SARA MICAELLE PACHECO DE CASTRO COSTA	*.09115	39342
KEIDE RIBEIRO DE MOURA	*.70172	39343
RENATO MEIRA DE OLIVEIRA	*.53116	39344
KEZIA RAMALHO DOS SANTOS	*.78121	39345
PATRICIA DIAS LAUREANO	*.23128	39346
MARIA AUXILIADORA DE OLIVEIRA FREITAS	*.63204	39347
DIVINA APARECIDA DA SILVA RODRIGUES	*.48196	39348
CARLOS JOSE VITOR DE ABREU	*.57199	39349
MARIA JOSE RODRIGUES DA SILVA	*.20100	39350
ANA CAROLINA DE BRITO	*.04113	39351
ANNY PAULA GUILHARD	*.39157	39352
AILTON SILVA DOS SANTOS	*.50220	39353
DENERILTON GMAIL COM	*.22100	39354
GYSSELLE ARAUJO DO NASCIMENTO	*.85340	39355
RICARDO RODRIGUES DA SILVA	*.43187	39356
AURICELIA SOUSA PESSOA TOME	*.08395	39357
FRANCISCA EDILEUZA PORFIRIO DE SOUSA	*.79142	39358
LUIS EDUARDO DOS SANTOS LOPES BASTOS	*.46117	39359
POLIANA LOPES DA SILVA	*.59170	39360
NIVALDO MORAIS DA SILVA	*.62187	39361
LUCIENE APARECIDA TOME	*.43100	39362
IVANILDES TRANCALHO DE MELLO E SILVA	*.62153	39363
CRISTIANE SILVA DE ABREU	*.05189	39364
MATHEUS BERNALDO SILVA	*.96170	39365

ROBERTA ALVES DE ALMEIDA	*.50590	39366
MAURICELIA LOPES MORAIS DA SILVA	*.67370	39367
KATIANE DA CRUZ SILVA	*.43109	39368
ANGELICA NASCIMENTO SILVA	*.57193	39369
ADRIANA DE SOUSA SILVA	*.38263	39370
ANA VITORIA CARVALHO DA SILVA REIS	*.85100	39371
LUCINEIDE MAGALHAES LIMA	*.63572	39372
ADAM FERNANDES	*.10167	39373
CAMILA OLIVEIRA SILVA	*.11105	39374
IRISLENE SILMARA DA SILVA	*.22164	39375
LORRAYNE SOUSA	*.26233	39386
MARIA DA CONCEICAO OLIVEIRA	*.03115	39387
DANIEL VICENTE SILVA	*.63131	39388
ALINE FRAGOSO LEITE	*.76107	39389
LUSANGELA NERES DA SILVA MORAIS	*.02103	39390
ROSANE DA SILVA MOTA	*.34242	39391
ERICK DA SILVA MENDONAA	*.44206	39392
ROSANGELA ALINE BENICIA SILVA	*.12195	39393
LUZIA ARIADILA ARAUJO SALES	*.83308	39394
RANIELLY DA SILVEIRA BORGES SANTOS	*.83170	39395
MARCO ANTONIO SILVA MARQUES	*.86227	39396
SEBASTIAO DE ASSIS DOS SANTOS	*.68131	39417
DERCINA DOS SANTOS	*.30125	39418
EDILEIDE CERQUEIRA DO NASCIMENTO	*.55130	39434
MARILIA GABRIELA DE OLIVEIRA	*.06190	39435
ANA CAROLINE ESTEVES DA SILVA	*.06185	39437
EMILLY PEREIRA CUNHA	*.44106	39438
KALITA AMANDA SILVESTRE SOUZA	*.83190	39439
EDIMILSON PEREIRA DA SILVA	*.28372	39440
AMANDA RODRIGUES PIRES SILVA	*.11100	39441
LIDIA ELLEN SOUSA DA SILVA	*.83242	39442
RAVIELLE GERALDO DA SILVA GUEDES	*.69130	39443
PATRICIA MELLO LAUREANO	*.58846	39444
ROSIMERY CARVALHO CORREA	*.61234	39445
NADIR CARDOSO DOS SANTOS	*.78120	39446
VANESSA NUNES DA SILVA	*.75115	39447

REGINILDA ALMEIDA DE ANDRADE MELO	*.*.20178	39448
MARIA DE JESUS PEREIRA BEZERRA	*.*.14101	39449
ELAINE DA SILVA MATOS	*.*.76190	39450
PATRICIA ROSIELLE ARAUJO SILVA	*.*.41109	39451
KARINE FERNANDES OLIVEIRA	*.*.55175	39452
GENILSON DE SENA ALMEIDA	*.*.43330	39453
THIAGO ANDRADE VIANA FERREIRA	*.*.30173	39454
JEANY FERREIRA DE ANDRADE	*.*.35118	39455
MAILZA VIEIRA DA SILVA	*.*.18125	39456
JOAO VITOR GUSMAO VASCONCELOS	*.*.26150	39457
YGOR PINHEIROS SILVA E SOUZA	*.*.57168	39458
MARILENE FERREIRA DE LIMA	*.*.66502	39459
VALDA ALVES DE ALMEIDA	*.*.83174	39460
JEAN CANDIDO DE SOUZA RODRIGUES	*.*.38287	39461
DIVINA RODRIGUES DA SILVA	*.*.23191	39462
DENISE DE OLIVEIRA BRITO	*.*.51163	39463
RUTH DE FREITAS PEREIRA	*.*.89172	39464
EDUARDA VITORIA DE SOUZA SILVA	*.*.41135	39465
ANA ROSA GUIMARAES MILHOMEM	*.*.10197	39466
SILVANE PEREIRA DA SILVA	*.*.52519	39467
SILVANA ZULMIRA IACINO DA SILVA	*.*.39176	39468
VALERIA RIACHO DE SOUSA ALVES	*.*.45172	39469
JOVELINA DE MORAIS	*.*.51718	39470
RAIMUNDA FERREIRA DE SOUSA	*.*.98168	39471
CLEIA DOS SANTOS SILVA	*.*.88516	39472
ANA CAROLINA BORGES SOUZA	*.*.33504	39473
EVA MARIA DOS SANTOS	*.*.24197	39474
JOSE RAIMUNDO NONATO FILHO	*.*.80104	39475
LILIANE RODRIGUES DE LIMA SILVA	*.*.93396	39476
ROSIBEL DEL VALLE RAMIREZ MARTINEZ	*.*.75160	39477
MARIA RAIMUNDA DA CONCEICAO SOUSA	*.*.11120	39478
MARIELLY DENISE DE FRANCA SILVA	*.*.85157	39479
RICARDO ANDERSON DE SOUSA	*.*.28140	39480
LUCIMAR APARECIDA HILARIO	*.*.71153	39481
FERNANDA PEREIRA DA SILVA	*.*.16393	39482
MARIA EDUARDA SOARES DE MORAIS	*.*.91189	39483

KEVIN AUGUSTO DA SILVA BORGES	*.43156	39484
ANNY SIQUEIRA DE FRANCA DA SILVA	*.43167	39485
JONATHAS SERAFIM DOS REIS	*.68181	39486
CINTIA RODRIGUES LONDEIRO	*.27103	39487
PEDRO SERAFIM DE AGUIAR	*.49106	39488
ALICE GOMES DE ALENCAR	*.14171	39489
TALITA CRISTINY TEODORA DA SILVA	*.48110	39490
JAYANE THAYANE ROBERTO DOS SANTOS	*.20443	39491
DOMINGOS NUNES	*.46334	39492
MANOEL LURENCO DE SOUZA	*.57153	39493
LARISSA YANNI BORGES NUNES	*.52204	39494
MARIA NILZA ALVES GUIMARAES	*.58134	39495
INAMAR DE JESUS RODRIGUES	*.83104	39496
FRANCISCA GEANE FELICIO DE SOUZA	*.18310	39497
LAURICE SANTOS DE JESUS	*.90179	39498
MONIKE LOURENCO DIAS	*.79162	39499
MARIA DE FATIMA SOUZA HONORIO	*.88191	39500
RENATO DOS SANTOS PRADO DA MATA	*.43562	39501
ANTONIA ALMADA SANTOS	*.17376	39502
VITORIA RIBEIRO DOS SANTOS	*.11127	39503
DANIELLY DA SILVA FRANCO	*.79176	39504
TALES AUGUSTO BATISTA MARCELINO	*.09118	39505
SABRINA APARECIDA DA CUNHA	*.82108	39507
FRANCINEIDE ALVES FERNANDES	*.44116	39508
MEIDA PIRES BRAGA	*.00100	39509
RODRIGO DE SOUSA MOTA	*.00336	39510
CLAUDETE LIMA PEREIRA	*.40306	39511
FRANCELINA RODRIGUES DOS SANTOS	*.58149	39512
RENATA RODRIGUES PEREIRA	*.44190	39513
ELIANE ROSA DE OLIVEIRA	*.77172	39514
DIONISIA MARTINS DA CONCEIAAO	*.97104	39515
PRISCILLA PERES DA SILVA	*.23120	39516
PAULO HENRIQUE MOREIRA TAVARES	*.54120	39517
DEUSILENE NERI DE SOUSA	*.12191	39518
NOEMIA FERNANDES DA SILVA	*.88168	39519
DANIELE DA SILVA SANTOS	*.98480	39520

MARIA APARECIDA FERREIRA MOURA	*.*.38300	39521
LUZINETE DAS GRAAAS PIRES	*.*.40191	39531
GILVANIA BATISTA DE OLIVEIRA	*.*.89466	39532
ELIANDA MOREIRA DOS SANTOS	*.*.40159	39533
BIANCA DA SILVA LIMA COUTO	*.*.57153	39534
FRANCISCA ALVES DA MOTA	*.*.17372	39536
PAULO BARBOSA DA SILVA	*.*.30130	39537
LUCAS DE SOUSA RODRIGUES	*.*.37119	39538
NATALIA NASCIMENTO	*.*.32155	39539
MARLENE APARECIDA DOS REIS BORGES	*.*.77168	39540
INDIAMARA SENA DA SILVA	*.*.55377	39541
MARIA DIA DA SILVA	*.*.53148	39542
ELLENCRISTINA BRITO DE SOUSA	*.*.69249	39543
FRANCISCA LOPES DE SOUSA	*.*.79033	39544
MONICA REGINA GUIMARAES GOMES	*.*.02187	39545
VALDIVINA ALVES DA SILVA	*.*.21135	39546
BRENDA DE PAULA ALVES GONAALVES	*.*.19101	39547
SANIA DO CARMO CARDOSO MENDES	*.*.32127	39548
RAILDE AIRES SANTANA	*.*.54102	39549
CAMILA PEREIRA XIMENDE	*.*.01240	39550
CELIO BATISTA TEIXEIRA	*.*.19100	39551
SONIA MENDES DA SILVA	*.*.21172	39552
DANIELA PEREIRA DE SOUSA	*.*.45195	39553
ANDRIELLY RECKERT DE OLIVEIRA	*.*.66115	39554
NILVA PAULINO DA SILVA	*.*.22104	39555
INGRITY JORDANA MOURA DE OLIVEIRA	*.*.59107	39556
MICHELY BORGES ARAUJO	*.*.13156	39557
JANE RIBEIRO CINTRA	*.*.03187	39558
ADRIELY BARBOSA DE OLIVEIRA	*.*.04160	39559
LUANA SANTOS SILVA	*.*.86160	39560
GILDA GONCALVES DE SOUZA GOMES	*.*.52153	39561
JOSEANE COSTA SOUZA	*.*.30165	39562
GABRIEL ALENCAR CARDOSO	*.*.99339	39563
NILTON ANGELO FERREIRA	*.*.90153	39564
LORAYNNE AZEVEDO BARBOSA CASTRO	*.*.67142	39565
BRUNA EMANUELLY PEREIRA DE ARAUJO	*.*.24120	39566

KAMILLA GABRIELA DE OLIVEIRA	*.37135	39567
REGINA CELIA CARRIJO	*.13100	39568
MARIA DE LOURDES DIAS	*.47104	39569
GEICILA DE SOUSA ROCHA ANDRADE	*.92327	39570
RUDSON CUNHA MELO	*.80163	39571
GENELMA SILVA	*.23126	39572
PEDRO LINHARES FLOR	*.37180	39573
FRANCISCA DE SOUSA ALMEIDA SENA	*.99302	39574
IDELMA ALVES QUEIROZ	*.71172	39575
LUISMAR ALBINO DE OLIVEIRA	*.45100	39576
LUDMILA VIEIRA BARBOSA	*.72104	39577
ISMAIR JOSE DE OLIVEIRA	*.00149	39578
WILKER OLIVEIRA DA SILVA	*.53149	39579
CARLOS DE SOUZA ALMEIDA	*.99104	39580
MICHELLY DE SOUZA PIRES	*.22182	39581
SUZIANE ALMEIDA NATIO	*.72140	39582
THAIS	*.99146	39583
SELMA NOGUEIRA DA SILVA	*.69168	39584
EMELLY BARBOSA DOS SANTOS	*.55251	39585
LORENA DE SOUZA MOURA	*.34100	39606
JANAIRA DE SANTANA MARTINS	*.89501	39607
DALITY PIMENTEL SILVA	*.39175	39608
SUZIKELE SOUZA DOS SANTOS RIBEIRO	*.92167	39609
LEANDRA CRISTINA DA PAIXAO SILVA	*.95947	39610
MAURICIO GONCALVES SANTOS	*.53161	39612
NIVEA PEREIRA DA SILVA	*.98161	39614
ANGELA ANDRADE ARAUJO	*.39141	39615
REJANE SOUZA FERREIRA	*.88146	39616
LUCIENE BARBOSA REGO	*.76161	39617
WANESSA GOMES TEIXEIRA	*.82107	39618
GUSTAVO HENRIQUE	*.30190	39619
LUCIANE DE OLIVEIRA CASTRO	*.45108	39620
MATHEUS RIBEIRO DE ALMEIDA	*.56158	39621
ALICE DA SILVA ARAUJO	*.69215	39622
MARIA JEIZA DA SILVA	*.51332	39623
DANIELLE DA SILVA NOGUEIRA	*.35148	39625

AILTONGALBERTOMACEDO GMAIL COM	*.*.66100	39626
FABIOLA SOARES DOS SANTOS	*.*.63133	39627
VANESSA CAMARGO CARNEIRO	*.*.66164	39628
SORAIA SILVA CLAUDINO	*.*.28150	39629
MICHAEL DOUGLAS DE OLIVEIRA SANTOS	*.*.44100	39630
JOAO BATISTA DE MATOS	*.*.37172	39631
TABITA TAINA MARTINS BORGES	*.*.48100	39632
WILL ROBSON DINIZ	*.*.59187	39633
EDNA FERREIRA DA SILVA	*.*.87291	39634
JULIANA RODRIGUES DA SILVA	*.*.30124	39635
VERA LUCIA CORREIA DE ABREU	*.*.15115	39636
MARIA PEREIRA DA SILVA FERREIRA	*.*.95142	39637
RAQUEL ROSA DE JESUS	*.*.55130	39638
VERONICA DA SILVA MACHADO DE OLIVEIRA	*.*.35120	39639
ANTONIA BORGES DO NASCIMENTO SILVA	*.*.15153	39640
IVA DE LIMA SOUZA	*.*.23476	39641
LUCIANA SILVA MENDES	*.*.10108	39642
ANA DARK BORGES DA SILVA	*.*.49105	39643
GLEYCIELE OLIVEIRA BRITO	*.*.99164	39644
LUCILENE DA CONCEIAAO SOUSA	*.*.31131	39645
FRANCISCO DE ASSIS DA SILVA JUNIOR	*.*.82104	39646
CELIO GOMES SANTOS	*.*.93291	39647
DANIELLE DOS SANTOS SILVA	*.*.49333	39648
OLINDA MARIA ESTEVAM ALVES	*.*.97186	39649
KELEN GOMES DORNELES SILVA	*.*.07174	39650
THAMIRES BELKYS CARVALHO	*.*.18120	39651
ERIKAANA GMAIL COM	*.*.07272	39652
BEATRIZ PEREIRA LOPES	*.*.90104	39653
DOUGLAS GABRIEL REGIS DOS SANTOS	*.*.23186	39654
LUCAS ALVES BARROS	*.*.59135	39655
ANDREIA TEODORO DA SILVA	*.*.42188	39656
BEATRIZ FREITAS DE OLIVEIRA SOUZA	*.*.85101	39657
YARA SERAFIM DA CONCEIAAO	*.*.75109	39658
MIRIAN DOS SANTOS FERREIRA	*.*.46239	39659
ANA CAROLINA ALVES DA COSTA	*.*.26158	39660
WASHINGTON LAMARAO FURTADO	*.*.89234	39661

ALESSANDRA KASSIA MAGALHAES DE ARAGAO	*.*.58164	39662
PASTORCLAYTON GMAIL COM	*.*.71127	39663
RAQUEL ROCHA DE SOUSA	*.*.99162	39664
SILVA PEREIRA DE MENEZES	*.*.11168	39665
PATRICIA DUTRA DE SOUZA	*.*.43153	39666
HELLEN CRISTINA ALVES DA COSTA	*.*.38109	39667
DEBORAH ALVES DOS SANTOS	*.*.24160	39669
ROSARIA MARIA BATISTA	*.*.00187	39670
MARIA DE LOURDES RIBEIRO	*.*.73134	39671
KAROLAINE MUNIZ DA COSTA	*.*.82138	39672
GEOVANNA FERREIRA DE SOUZA	*.*.96122	39673
MATEUS FERREIRA LOPES	*.*.37129	39674
SAMELA TAMMI PEREIRA SILVA	*.*.07192	39675
ERIKA QUEIROZ PARENTE	*.*.68102	39676
CAMILLA CARLOS FARIA ESTANISLAU	*.*.42103	39677
GERSOM BATISTA SANTOS	*.*.28286	39678
CRISTIANE SOUSA PARENTE	*.*.00104	39679
JOEL SOUSA COSTA	*.*.11187	39680
WELLITA ALVES DA SILVA	*.*.39173	39681
GLAUCIENI MOREIRA DOS SANTOS	*.*.66104	39682
JOSE OLIVEIRA COSTA	*.*.87105	39683
MARIA DA PURIFICAAA O REIS DOS SANTOS	*.*.90568	39684
ESTER MARTINS FERREIRA SILVA	*.*.34120	39685
AERIKA SILVA CARVALHO	*.*.06125	39686
MARIA ANTONIA DOS SANTOS PEREIRA	*.*.86318	39687
TAYNE SOARES LIMA ARRUDA	*.*.44157	39688
NATALIA BESERRA DE OLIVEIRA	*.*.99358	39689
ELIZABETE CONCEIAAO DA SILVA RIBEIRO	*.*.76160	39690
GERALDA LAURA DOS SANTOS	*.*.65552	39691
MAURO CAVALCANTE DE SOUSA	*.*.16100	39692
ERICK CAITANO DE OLIVEIRA	*.*.17139	39693
MARINETE FEITOSA ARAUJO	*.*.25341	39694
POLLYANNA LOBO DA COSTA	*.*.62156	39695
CLARISKENNEDYDS GMAIL COM	*.*.24327	39696
RAILEIDE ROGERIO DIAS	*.*.46162	39697
ALESSANDRA ARAUJO VIEIRA	*.*.13343	39698

MARIA JOSE DA SILVA DO CARMO	*.*.10106	39699
CINTIA DA PAZ MARQUES	*.*.17101	39700
MARIA JULIA ROCHA	*.*.64154	39701
MARIA NATALINA DA MOTA CARVALHO	*.*.84103	39702
CRISTINA CORREIA DA SILVA	*.*.50126	39703
HANDREZA CARVALHO MARTINS	*.*.05178	39704
MOISES ALEXANDRE OLIVEIRA	*.*.66148	39705
WELMA RODRIGUES DOS SANTOS	*.*.97549	39706
JESSICA SIMIAO MARTINS	*.*.66488	39707
IVONILDES VIEIRA	*.*.81149	39708
SAMUEL EMANUEL SILVA DA PAZ	*.*.65145	39709
GEOVANNA ALVES SILVEIRA SILVA	*.*.04103	39710
JESSICA HELOISA DE JESUS FRANAA	*.*.76137	39711
DIEGO SOARES FERREIRA	*.*.80113	39712
LEILIANE DOS ANJOS BAIA	*.*.57249	39713
LUCIANA APARECIDA RIBEIRO	*.*.25149	39714
MARLENE MARIA DE JESUS	*.*.48153	39715
DANIELLE RODRIGUES DE LIMA	*.*.26132	39729
WESLEY PEREIRA COSTA	*.*.92134	39747
THAMIRES DA MACENA DE CARVALHO	*.*.79116	39748
LEANDRO ANTONIO SOARES COSTA	*.*.97157	39749
SHEILA GOMES FIGUEIRO	*.*.55170	39750
THAIS STEFANY SOUZA ROCHA MACHADO	*.*.64110	39751
CICERO HIPOLITO DOS SANTOS FILHO	*.*.83151	39794
ITALA TAUANE DE ARAUJO SILVA	*.*.53158	39795
ALESSANDRO MAGELA LEMOS	*.*.04134	39796
SIMONE SANTOS	*.*.90508	39797
ELKANAN SILVA SOUZA	*.*.55163	39798
ALINE BORGES ARAUJO	*.*.92117	39800
HELIO DE SOUSA MARTINS	*.*.24153	39801
MARIA CRISTINA VIEIRA SILVA	*.*.91191	39802
EVANDRO MENESES MONTE	*.*.83301	39803
MARIA DE JESUS MENDONAA DA SILVA	*.*.18801	39804
NUBIA GUEDES DA SILVA	*.*.80163	39805
SIRLENE DA SILVA MENDES	*.*.46181	39806
MICHELLE VIEIRA DA SILVA	*.*.79185	39807

ROSIMAR MOREIRA DE FRANCA SILVA	*.*.00191	39808
JORDANIA	*.*.49304	39809
NATHALIA RODRIGUES VELOSO	*.*.56119	39811
HEVELLYN RODRIGUES NEVILLE SENA	*.*.74128	39812
ALCIDES BIATO DOS SANTOS	*.*.20149	39813
ANTONIO GONAALVES DA ROCHA	*.*.61325	39814
FERNANDA COSTA LEMOS AQUINO	*.*.08116	39815
ALEZANJELA LEMOS PEREIRA	*.*.38272	39816
DANIELLE ALVES DA SILVA	*.*.68100	39817
ANA LUCIA CAMPOS DE SOUZA	*.*.75534	39818
LUIS FERNANDO LOPES PINTO	*.*.98172	39819
JOAO GONAALVES DA ROCHA	*.*.86315	39820
NAIANA VAZ DA SILVA OLIVEIRA	*.*.92174	39821
ESTER GARCIA DA SILVA AGUIAR	*.*.96106	39822
DEBORA LOPES DA MATA	*.*.89144	39823
IZABEL DE SOUZA AMARAL	*.*.82182	39824
SANDRA BATISTA TEIXEIRA	*.*.87149	39825
JOICY FERNANDES SANTIAGO	*.*.11129	39826
SAURA PEREIRA DIAS	*.*.26115	39827
WEYLANE FONTOURA AMARAL	*.*.63159	39828
ISLENE PEREIRA DE LIMA	*.*.45118	39830
LIANE DO NASCIMENTO DE OLIVEIRA	*.*.11277	39831
RANICE GOMES DA SILVA FILHA	*.*.74167	39840
DAIANE TORRES DE DEUS	*.*.20110	39841
LUZENILDA ALVES DO NASCIMENTO	*.*.12267	39842
FELIPE BORGES SERRANO	*.*.87146	39843
MIRIA CRISTINA DE MIRANDA BRAGA	*.*.80100	39844
ELIANE PEREIRA DE OLIVEIRA	*.*.31175	39845
MARIA LUIZA DE PAIVA FERREIRA	*.*.64346	39846
DIVINA PEREIRA DE OLIVEIRA	*.*.35120	39847
DIVINO CESAR DOS SANTOS	*.*.30149	39848
JAQUELINE DO SOCORRO CACHEADO ALVES	*.*.68234	39849
ERLANE DE NAZARE DOS SANTOS RIBEIRO	*.*.70207	39850
DENISE BATISTA LACERDA	*.*.81176	39851
NEUZA MARTINS DE PAULA	*.*.22120	39852
MARIA JOSE SOUZA LIMA	*.*.70188	39853

JOSIANE PEREIRA DA SILVA	*.*.32200	39854
YVILA RAQUEL DA SILVA PATROCINIO	*.*.69161	39855
ADENILSON GALDINO DA SILVA	*.*.29191	39856
LAYSA GMAIL COM	*.*.89177	39857
ALEXANDRA MARTINS DE SOUZA GOMES	*.*.29101	39858
SEBASTIAO JOSE DO NASCIMENTO	*.*.26191	39859
ALUZIANE SILVA MARQUES	*.*.89309	39860
JADISON DE OLIVEIRA TAVARES	*.*.03171	39861
DILCILEIA DOS SANTOS PEREIRA	*.*.47347	39862
MAYCON DOUGLAS MOREIRA FRANCISCO	*.*.56138	39863
NATHALIA OLIVEIRA DO CARMO	*.*.60112	39864
MARIA DA SILVA PEREIRA	*.*.53315	39865
JACQUELINE SANTOS DE ARAUJO	*.*.98370	39866
GLAUCIA ROSA COSTA	*.*.05151	39867
TATIANA FERREIRA DA SILVA	*.*.03130	39868
TATIANA FERREIRA DA SILVA	*.*.03130	39869
ANTOLIANO PEIXOTO DE ALENCAR NETO	*.*.83172	39870
LUANA BARROS PEDROSA	*.*.77141	39871
CLEODIANE ALVES DE LIMA	*.*.36295	39872
CAMILA ROSA DA SILVA	*.*.63163	39873
DANYELLA COSTA	*.*.18103	39874
PATRICIA SILVA DE OLIVEIRA	*.*.50158	39875
CRISTIAN	*.*.85151	39876
CALISMAYRA DOS REIS SILVA	*.*.62124	39877
SARA DA SILVA	*.*.75177	39878
ANTONIO	*.*.34805	39879
SILVIO LOURENCO LEITE	*.*.98172	39880
MARCOS ANTONIO DUARTE	*.*.23141	39881
MARIA DE FATIMA ALMEIDA DA SILVA	*.*.78183	39882
SILVIO LOURENCO LEITE	*.*.98172	39883
ILZIENE CARVALHO DE ARAUJO	*.*.94130	39884
ISABEL GONAALVES PEREIRA	*.*.18134	39885
GERALDO NEI SANTOS DE MATOS	*.*.18567	39886
RENATA LOPES DA SILVA	*.*.38133	39887
DEIVID RODRIGUES DE OLIVEIRA	*.*.09104	39888
PAMELA DANY DA SILVA CAVALCANTE	*.*.41155	39889

THALES FERNANDO RODRIGUES DA SILVA	*.46178	39890
ANA PAULA MARTINS FERREIRA	*.83124	39891
LARAVIEIRADANTAS GMAIL COM	*.76184	39892
CAMILA ALVES BORBA	*.74160	39893
VALDIVINO ETERNO DA SILVA	*.48100	39894
MARIA APARECIDA DA SILVA	*.70130	39895
SAMUEL BARBOSA DE OLIVEIRA	*.24147	39896
RAMILLA GABRIELA ANUNCIATO DA SILVA	*.95107	39897
LILIAN VERENA	*.64106	39898
FELIPE ALVES PIRES ROSA	*.57129	39899
JOELMA GOMES SILVA DOS SANTOS	*.75304	39900
NEURACI CAMPOS DA SILVA	*.63152	39901
GERALDA MARIA DE LIMA	*.28350	39902
MARINY GONCALVES DA CRUZ	*.51104	39903
ROSANGELA NASCIMENTO AGOSTINHO	*.83616	39904
EVERILDA LIMA DA SILVA	*.60336	39905
CARLA KANANDA ROCHA VIEIRA	*.40288	39906
RAYANA FERREIRA FEITOSA	*.04127	39907
OSMAR ROSA DE ABADIA	*.30130	39908
LAIZA CARDOSO SOARES	*.70155	39909
BARBARA JORDANA TAVARES DE MORAIS	*.66150	39910
ADICELIA RODRIGUES DOS SANTOS	*.59381	39911
CARMELITA DE CARVALHO MOREIRA FILHA	*.87523	39912
ANA LUCIA DOS SANTOS SILVA	*.56220	39913
HELLEN CRISTINA ROCHA DA SILVA	*.86163	39914
DANILO FERNANDES DE SOUZA	*.59136	39915
KATELLYN LORRAINE CARMO CARDOSO	*.55103	39916
FRANCIELE ALVES DOS REIS	*.13120	39917
YARA MARIA FRADE DA SILVA	*.04122	39918
EDSON GOMES LOPES	*.08594	39919
IVANETE HENRIQUE GOMES	*.50120	39920
MURILO SANTOS MOREIRA	*.63146	39921
NATALIA MENDES	*.99146	39938
LUCIANO DA SILVA	*.35104	39939
JOSUE ANSELMO DA SILVA	*.33705	39940
LORENA PAMPLONA RODRIGUES DA SILVA	*.72121	39941

ELTON DE ARAUJO DELMONDES	*.*.81130	39942
FLOZINA PEREIRA GOMES FERREIRA	*.*.20168	39943
VICTORIA LORRAINE ELIAS DE OLIVEIRA	*.*.32140	39944
WEMERSON ALEX MENDES COSTA	*.*.86157	39945
MARINEIDE CARDOSO SERAFIM	*.*.94196	39946
TEREZINHA DIAS DA PAZ	*.*.64178	39947
ALAN MERIGUI	*.*.59172	39948
MARLI DOS SANTOS FARIAS	*.*.94177	39949
KAROLAYNE RAFAELA RODRIGUES DA SILVA MORAIS	*.*.83136	39950
MARGILA SILVA ALVES	*.*.32163	39951
STEFANE MACHADO DA CONCEIAAO	*.*.05160	39952
VALDINA CURCINO DA SILVA	*.*.46152	39953
CAMILA DA SILVA MORAIS LIMA	*.*.59124	39954
AMANDA GOMES SOARES	*.*.78190	39955
IZABELA SOARES	*.*.53126	39956
WILSON CARDOSO DA SILVA	*.*.21149	39957
SIDNEY JOSE DA SILVA	*.*.17187	39958
ALESSANDRA TEIXEIRA VIEIRA	*.*.20115	39959
JOHN PETER MACHADO DE AZEVEDO	*.*.07101	39960
HELENA LOURENCO PIRES	*.*.51157	39961
ADRIAN CASSIO BASTOS TEIXEIRA	*.*.16110	39962
DIVINO ILTON DA SILVA	*.*.79172	39963
ERISVALDO DA SILVA T	*.*.71244	39964
SABRINA OLIVEIRA DE SOUZA	*.*.21125	39965
DEBORA CRISTINA DE SOUZA	*.*.12185	39966
KARITA FELIX	*.*.26151	39967
MARIA BRAGA MORAIS	*.*.65491	39968
CARLOS EDUARDO BORGES DE SOUZA	*.*.26120	39969
JULLY CONCEICAO FERREIRA	*.*.62113	39970
CARLOS EDUARDO SOARES	*.*.53179	39971
GILDA DE SOUSA LIMA	*.*.82134	39972
LORRAINE MESSIAS DA SILVA CORREIA MIRANDA	*.*.54175	39973
DELMA BATISTA TEIXEIRA	*.*.26115	39974
EDUARDO DA SILVA CONCEIAAO	*.*.38381	39975
CARLOS HENRIQUE GOMES DOS REIS	*.*.33120	39976
VIVIANE FERREIRA DE SOUSA	*.*.34162	39977

MIRELLE MOTA VASCO PEREIRA	*.*.43162	39978
LUIZ RODRIGUES PEREIRA	*.*.20104	39979
VANESSA SILVA	*.*.29131	39980
HERIKA SOARES DA SILVA	*.*.83161	39981
LILIANE RIOS DE MEDEIROS	*.*.14100	39982
MARCELA DIAS DE OLIVEIRA	*.*.63105	39983
GLACY KELLY SANTOS MOREIRA	*.*.20151	39984
ERICA FERREIRA DO NASCIMENTO	*.*.01181	39985
MARCOS PEREIRA AMORIM	*.*.86172	39986
GUILHERME DA MATA GOULART SOUSA	*.*.46131	39987
KALLITA RIBEIRO DA SILVA	*.*.22108	39988
DOUGLAS MAGNUM GOBA ROCHA	*.*.83195	39989
WELLINGTON FERRAZ DE SOUZA	*.*.20136	39990
NEIDE ROBERTA DE ARAUJO	*.*.31187	39991
ESTER MARTINS DOS SANTOS	*.*.19192	39992
PATRICIA SANTOS DE OLIVEIRA	*.*.17143	39993
LIDIANE VIVIAN AURELIANO	*.*.39171	39994
MARIA ARLENE MARINHO DA CRUZ	*.*.15304	39995
BRUNA LUCAS RODRIGUES	*.*.40178	39996
NELMA NERIS ALECRIM	*.*.94143	39997
ISABELA DO CARMO DE ASSIS	*.*.37186	39998
ADRIANA SILVA DA CONCEIAAO	*.*.87226	40000
ADRIANA CRISTINA DOS SANTOS	*.*.18168	40001
ELZIVANE RIBEIRO GONAALVES SOUSA	*.*.70134	40003
MONIELLE DE ALENCAR DOS SANTOS	*.*.80191	40004
GABRIEL RIBEIRO DE MORAIS	*.*.88190	40005
TAMIRES MAGALHAES SIQUEIRA	*.*.55622	40006
MARIELLE CRISTINA DE OLIVEIRA	*.*.48141	40007
DINARA APARECIDA FERREIRA	*.*.54171	40008
ANTONIA MARIA SILVA DE SOUZA	*.*.37300	40009
SIANE COSTA	*.*.73204	40010
BRUNA RAFAELA PEREIRA DA SILVA	*.*.18180	40011
ISABETE ANTONIA DOS SANTOS	*.*.66880	40012
ZENILDA ANTONIA DE CASTRO SANTOS	*.*.23188	40013
CINTHIA SOUSA MATOS	*.*.44168	40014
CIRLENEMARIADACRUZ GMAIL COM	*.*.25172	40015

LUANA CRISTINA DOS SANTOS	*.55198	40016
MONALIZA MUNIZ FERREIRA	*.63262	40017
ANA GRACIELLE DE SOUZA GODOY FERNANDES	*.18107	40018
LUDMYLLA DE ABREU MACHADO	*.65189	40019
ROSEMARI ARECO DE ANDRADE	*.01334	40020
LINDALVA LARANJEIRA DOS SANTOS	*.90191	40021
ROSENILDA COSTA DA SILVA	*.15159	40022
OLIVIA DA SILVA ANTAO	*.52178	40023
ALTAMIRO DE ARAUJO	*.95100	40024
SIMONE CARDOSO DE OLIVEIRA SANTOS	*.02126	40025
MARCILENE RODRIGUES DO NASCIMENTO	*.94397	40026
SANDRA HELENA OLIVEIRA DA SILVA	*.10303	40027
LUCIVAN SANTOS COSTA	*.95224	40028
ALAYNE BRITO FEITOSA	*.71102	40029
GABRIEL LUCAS SANTOS DE ARAUJO	*.62180	40030
FRANCISCO DE ASSIS LOPES DA SILVA	*.95234	40031
VIVIANE GABRIEL DE AZEVEDO FERREIRA	*.74122	40032
LAYANNY COELHO DE SOUZA	*.64260	40033
FLAVIA BATISTA DOS SANTOS	*.80127	40034
GERUSA ETERNA DA SILVA	*.42159	40035
BEATRIZ SOARES DE FREITAS RODRIGUES	*.53195	40036
ALINE DO PRADO FREIRE	*.61103	40038
RAIMUNDA MARIA COSTA	*.14220	40039
DEIZIMAR LORRANY P S NORONHA	*.60179	40040
ALDEISA CONCEIAAO DA SILVA	*.24344	40041
MONICA DA SILVA LOPES	*.20106	40042
KASSANDRA DA SILVA AMORIM	*.78176	40044
IONETH SOARES DA SILVA	*.22100	40045
VITORIA COSTA ARAUJO	*.67198	40046
LUDMILLA CARDOSO DE PINA	*.58167	40047
LUDIELLE BASTOS DE OLIVEIRA	*.72175	40048
EVA CARDOSO DA SILVA SALES	*.15129	40049
RAFAELA FERNANDA BENTO	*.42152	40050
GABRIELA DOS SANTOS GEANELLI	*.45147	40051
POLYANA PALMEIRA	*.79150	40052
DALILA SALES DA SILVA	*.61197	40053

MARIA JOSE COSTA	*.*.16146	40054
CLEIDE BRAGA SILVA	*.*.55161	40055
OCLEIA LIMA BORGES	*.*.51151	40056
LAURO FRANCISCO DA SILVA	*.*.63104	40057
MARLUCIA MARIA DOS ANJOS CAMILO	*.*.82104	40058
CLAUDIMAR RODRIGUES MONTALVAO	*.*.03109	40059
LUANA ALVES DE ALMEIDA	*.*.53335	40060
CALLARHAN AHLEKSANDER LIMA	*.*.87190	40062
ANDREIA FARIAS SANTIAGO	*.*.67354	40063
ANA LUCIA FERREIRA PADILHA	*.*.48125	40064
WALISSON DA SILVA ATAIDES	*.*.62345	40065
THAISSA DIAS BATISTA DA SILVA	*.*.34209	40066
MARINARA TAVARES CHAGAS	*.*.23169	40067
LEONICE FERREIRA CONCEIAAO	*.*.59100	40068
MARINEUZA FAEDA BARBOSA	*.*.08187	40069
ORISLENE ALVES MACHADO	*.*.60140	40070
MARCUS VINICIUS SILVA SOUZA	*.*.04170	40071
ANDRE LUIZ DA SILVA	*.*.61120	40072
ELIANE MARIA RODRIGUES	*.*.54175	40073
DANIELA BORGES CUNHA	*.*.20192	40074
CIDIONE SANTOS DE MATOS	*.*.80552	40075
MARINALVA DE CASTRO SOUZA	*.*.03107	40076
THIAGO LUCAS DOS SANTOS BARBOSA	*.*.23138	40077
HULY GONAALVES DA SILVA	*.*.66184	40078
ANDREIA NUNES DA SILVA TELES	*.*.46101	40080
HELIO VIEIRA PINTO	*.*.52130	40081
JAILANE BENTO DOS SANTOS REIS	*.*.69384	40082
LETICIA MARIANO PINHEIRO SANTOS	*.*.60111	40083
JESSICA MONTEIRO DA COSTA	*.*.14103	40084
GRAZIELLE DUARTE DE LIMA	*.*.51103	40085
JOEL COELHO RIBEIRO BORGES	*.*.50160	40086
GILCILENE OLIVEIRA DE SOUSA	*.*.84321	40087
GEOVANNA DANYELLE ALMEIDA SILVA	*.*.46163	40088
ROSANA MARIA DOS SANTOS	*.*.71153	40089
IVANI MOREIRA DE SOUZA SANTANA	*.*.44104	40090
FLAVIA CRISTINA SILVA MAGALHAES	*.*.55174	40091

JESSICA LOURRANY AUGUSTA DO VALE	*.*.28199	40092
JIRLAINE FERREIRA PORTO	*.*.32184	40093
GISELLE DUARTE CORREA ROSA	*.*.23162	40094
WENDY SEGUNDO DA SILVA	*.*.97171	40095
FRANCINALDO TEIXEIRA BEZERRA	*.*.07205	40096
KATIUSCIA MENDES FASSA	*.*.09179	40097
LEONI DAS GRACAS CINTRA DE CARVALHO	*.*.00100	40098
WALLISSON BRUNO PEREIRA SILVA	*.*.46390	40099
HELEN CRISTINA DE OLIVEIRA ALMEIDA	*.*.46120	40100
RAFAEL DIAS MOREIRA	*.*.77133	40101
BRUNA RAISSA DOS SANTOS LOPES	*.*.10103	40102
RAIMUNDA NASCIMENTO NUNES	*.*.99139	40103
IZA ROCHASE SOUZA SILVA	*.*.30120	40104
JANETH SILVA SANTOS RIBEIRO	*.*.53315	40105
NILSON ALVES DA SILVA	*.*.41149	40106
ROSIANE DA COSTA RIBEIRO	*.*.68164	40107
MARIANNE FERREIRA DA CONCEIAAO	*.*.86194	40108
ALINE GOMES MEDEIROS	*.*.42279	40109
JOSE AUGUSTO CARDOSO DO NASCIMENTO	*.*.39168	40110
MARIA REJANE SILVA SANTOS	*.*.66390	40111
ELDI DA CRUZ MESSIAS	*.*.77100	40112
VALDENICE FRANCISCA ALEIXO	*.*.07191	40113
NAZARE PEREIRA DA SILVA	*.*.27105	40114
MARIA MADALENA DA FONSECA	*.*.19898	40115
LUCICLEIA OLIVEIRA DA SILVA	*.*.75323	40116
JOELMA DOS SANTOS RODRIGUES	*.*.76149	40117
ORFILA DOS SANTOS PINHEIRO	*.*.00282	40118
LARA GOMES DA CONAEIAAO	*.*.48109	40119
TALITA CANDIDA LIMA SILVA	*.*.18107	40120
GABRIELA ALVES DA SILVA	*.*.32181	40121
JESSICA ADRIELLE SOUSA DA SILVA	*.*.79105	40122
PEDRO HENRIQUE LOPES DA SILVA	*.*.34151	40123
CLEONICE DE CASTRO SILVA	*.*.13103	40124
ANGELICA JOSE RODRIGUEZ LAYA	*.*.55266	40125
FERNANDA MARQUES REIS	*.*.42222	40126
SAMARA GOMES RIBEIRO	*.*.16131	40127

RANATA HELOISA DE JESUS FRANAA	*.*.77109	40128
KARLA REGINA GUIMARAES	*.*.27104	40129
MANOEL MESSIAS RAMOS DE MAGALHAES	*.*.21100	40130
SELMA TAVARES MATOS	*.*.67153	40131
RANIERE DE JESUS RAMOS DE OLIVEIRA	*.*.30543	40132
GESSICA AIRES GAMA	*.*.70171	40133
LUIZANE DA COSTA NASCIMENTO	*.*.99188	40134
FRANCINETE DE SOUSA ALVES	*.*.72137	40135
TALITA LORRANE SOUSA ALVES	*.*.07163	40136
ISAUQUE GOBBI SANTIAGO	*.*.69120	40137
BRENDA NAYARA LIMA FERREIRA	*.*.11110	40138
WANDERSON DE ARAUJO ANDRADE	*.*.76244	40139
ANA KARLA DA SILVA PEREIRA	*.*.26163	40140
ADRIANA DE JESUS CORREA CANDIDO	*.*.51115	40141
GUSTAVO DA SILVA FERNANDES	*.*.16143	40142
NATHALIA DE CARVALHO VAZ	*.*.18130	40143
ROSANA KELLY SARDEIRO DE SOUZA	*.*.25175	40144
DANIEL BERNARDINO	*.*.82149	40145
HELIA FERNANDA DE OLIVEIRA	*.*.26198	40146
ALDENICE PEREIRA CAVALCANTE	*.*.41591	40147
MAIARA PEREIRA SILVA	*.*.44360	40148
BENEDITO DA SILVA	*.*.82168	40149
MAURO SERGIO DA SILVA	*.*.79104	40150
TATIANA DA SILVA CRUVINEL	*.*.97192	40151
MARIA DAS MERCES FERREIRA SEGURADO	*.*.57115	40152
GEOVANNA LOBO BASTOS ALVES	*.*.39150	40153
KARINE FERREIRA ROSA	*.*.16589	40154
DEBORA GOMES CAMPELO	*.*.54139	40155
SARA SOARES DOS SANTOS	*.*.90106	40156
BIANCA ANUNCIAAO DE PAULA E SILVA ROCHA	*.*.41104	40157
MIRACI ALVES LIMA	*.*.00168	40158
ORLANDO BATISTA DOS SANTOS	*.*.02191	40159
RAQUEL SOUSA MARTINS	*.*.18140	40160
GENISSON COSTA SILVA CARVALHO	*.*.57121	40161
VERBENIA DE FRANCA DE ARAUJO	*.*.86184	40162
LORRAYNE ARAUJO	*.*.18190	40163

MICAEL DIAS PEREIRA	*.53159	40164
ELIZABETH ALVES DA SILVA SIMAO	*.19186	40165
JESSICA NEVES SAHB	*.96115	40166
JEAN CARLOS DUARTE DE CARVALHO	*.55108	40167
EUNICE ROCHA	*.15315	40168
EMELLY RODRIGUES DA COSTA	*.70105	40169
DIVINA PEREIRA GUIMARAES	*.60130	40170
GIL MARCONE ALVES DA CRUZ	*.94104	40171
KETLEN STEFANY DE FREITAS LIMA	*.32106	40172
AMANDA CHAVES NOLETO	*.28168	40173
ROSSANA DANIELLA ALVES DE OLIVEIRA	*.49307	40174
ELINALDO LIMA DE SOUSA	*.43379	40175
DANIEL RODRIGUES DE SOUSA	*.51178	40176
DAIANA DA SILVA RODRIGUES	*.11385	40177
NATHALIA AMARAL PASSOS	*.04198	40178
MARIA APARECIDA DA CUNHA SHIROSHITA	*.10172	40179
ELIENE PEREIRA DE ALMEIDA	*.55134	40180
RAISSI PEREIRA DA SILVA	*.10131	40181
KARITA ALVES MESQUITA DA SILVA	*.51185	40182
NEYKER ANDREW NOGUEIRA ALENCAR	*.88144	40183
GISELLA ALVES LEITE DA SILVA	*.09191	40184
CLAUDIANE FERREIRA DE BASTOS	*.05116	40185
NAZIELLE PATRICIA DA SILVA MELO	*.36135	40186
TIALLITA	*.73150	40187
MARIA EDUARDA ABREU DE JESUS	*.80146	40188
JOSE AUGUSTO DE ALMEIDA PROENCA	*.06862	40189
UELTON RIBEIRO CASTRO	*.53191	40190
JESSICA PEREIRA DOS REIS	*.02111	40191
GABRIEL FERREIRA RODRIGUES DE OLIVEIRA	*.51155	40192
MATHEUS ALVES DE AGUIAR	*.73129	40193
MARIA DALUZ AGUIAR RAMOS	*.29153	40194
ROZIMAR PEREIRA DE ALMEIDA	*.51172	40195
JESSIKA TEIXEIRA REIS	*.34182	40196
MIGUEL JOSE CASTRO DE ARAUJO	*.90168	40197
DANUBIO FERNANDO VIEIRA DE OLIVEIRA	*.33149	40198
YSLIA RAQUEL DE ARAUJO MARTINS	*.31114	40199

JANAINY ALVES MENEZES	*.*.23108	40200
MARINA DO PRADO DIAS COUTO	*.*.26907	40201
PAOLLA ALVES GERALDO	*.*.95177	40202
CHRISTIANE DIAS DE ARAUJO SERRADOURADA	*.*.00100	40203
SANDRA VIEIRA GOMES	*.*.38100	40204
MARIA ANTONIA FERREIRA DA CANCEIAAO	*.*.09108	40205
KATIELY TEIXEIRA REIS	*.*.42100	40206
MARCIA DE JESUS DOS SANTOS	*.*.67149	40207
JOSE PEDRO FILHO	*.*.05153	40208
NATALINO TEIXEIRA DE OLIVEIRA	*.*.72231	40209
LUENY LOPES TEIXEIRA	*.*.55109	40210
ARION JOSE DOS SANTOS	*.*.07191	40211
CARLOS ALBERTO DA SILVA	*.*.02191	40212
EUDINA MARIA GIL DA SILVA	*.*.27167	40213
ANA LUCIA RAMOS DA SILVA	*.*.31122	40214
WANDERSON SOUSA GOMIDES	*.*.50135	40215
EFIGENIA DA SILVA COSTA	*.*.20297	40216
LUCIMAR FERREIRA DE SOUSA	*.*.88416	40217
ELVES WESLEY ALMEIDA QUEIROZ	*.*.70133	40218
FERNANDA RODRIGUES TEODORO	*.*.71102	40219
JACKELLINE MARQUES E SILVA	*.*.45100	40220
ELLEN ALMEIDA QUEIROZ	*.*.77117	40221
GILMAR GOMES BARRETO DE CARVALHO JUNIOR	*.*.37149	40222
GLENDA MATOS DA SILVA	*.*.52136	40223
ALERRANE GIOVANA MOURA DE SOUSA	*.*.89252	40224
MARIA CELIA BENEVIDES DIAS	*.*.34160	40225
KAREN KELUCIA BUENO BRAGA	*.*.99160	40226
FRANCINEIDE SANTOS SILVA	*.*.39304	40227
ROSANGELA MARTINS DOS SANTOS MOREIRA	*.*.84346	40228
JOSELI ALVES DE CARVALHO	*.*.26108	40229
EDELAINE FERREIRA PORTO	*.*.47117	40230
CORIMAR JOSE SUAREZ HERNANDEZ	*.*.41270	40231
ALIPIO ATILA MOURA	*.*.00263	40232
CARMEM SILVA DIAS FIALHO	*.*.22315	40233
GLEIDSON DE SOUZA FERREIRA	*.*.02170	40234
LAIS BASTO PEREIRA	*.*.86104	40235

ANA LIDIA RIOS LIMA	*.65128	40236
LIDIANE LIMA DOS SANTOS	*.46147	40237
HANIELLY CANDIDA DA COSTA	*.06100	40238
MARIA DAMIANA MENDES	*.74476	40239
MARIA APARECIDA BARNABE DA SILVA	*.34172	40240
PAULIANE BARBOSA DA SILVA	*.96117	40241
OLDINE PINTO DE OLIVEIRA ROCHA	*.07249	40242
ANGELA MARIA MOTA DA SILVA	*.16168	40243
LETICIA BRAGANAA DA SILVA	*.99100	40244
EUDES DIVINO DE SOUSA PAIXAO	*.60150	40245
ALDENIR MARTINS MEDRADO	*.70204	40246
FRANCISKELLY XAVIER RODRIGUES	*.55161	40247
CARLOS EDUARDO DOS SANTOS COUTO	*.21492	40249
ALINE DE SOUSA BRITO	*.34186	40250
ADRIANA RODRIGUES DA SILVA	*.02149	40251
CLEUDILENE FERREIRA DA CONCEIAAO	*.05336	40252
JHENNIFER LORRAYNE ALVES SILVA	*.21198	40253
NAIR NUNES DA CRUZ	*.99134	40254
REGINA DA SILVA ALMEIDA	*.22113	40255
LAIZA FERREIRA GALVAO ALVES	*.00159	40256
JOHNATAN DA SILVA DE ALMEIDA	*.19113	40257
THALIA ARAUJO SIQUEIRA	*.27103	40258
LUIZ FERNANDES ALVES DE ALMEIDA	*.96172	40259
THATYLA CRISTINA SOUZA DA SILVA	*.76143	40260
DENILSON LUCIO DA SILVA	*.22168	40261
BEATRYZ DE SOUSA FARIA	*.04139	40263
MARIA DA CONCEICAO FERREIRA ALVES	*.47160	40264
WELEMBERG SILVA RAMOS MORAES	*.81113	40265
LUIS CARLOS MACHADO	*.27149	40266
GISELLE FERREIRA DE ANDRADE	*.86125	40267
FRANCIDALVA MARTINS DE SOUSA BOTELHO	*.93204	40268
SIMONE CARDOSO SILVA	*.70332	40269
WANESSA RIBEIRO DO NASCIMENTO	*.56131	40270
FABIANO FERREIRA DE OLIVEIRA	*.15100	40271
THALLITA ORNELAS DE OLIVEIRA	*.58130	40272
MICHELLE LUIZ DA SILVA	*.57121	40273

MARIANA PINHEIRO COSTA	*.44151	40274
LEANDRO ALVES DA SILVA	*.43153	40275
ALINY GOMES SILVA	*.61142	40276
ANTONIO BUENO DE JESUS	*.01187	40277
JESSICA BORGES CECILIO	*.82107	40278
MARCO AURELIO DE ASSIS SOUZA	*.33134	40279
MARIA DAS DORES DA COSTA QUEIROZ	*.99101	40280
THALGIA THIESSA BORGES DE SOUZA LIMA	*.15113	40281
MARISE SILVA COSTA MAIA	*.79191	40282
MARIA ELIZABETE SOUSA MUNIZ	*.19253	40283
MARIA RODRIGUES BEZERRA NETO	*.66108	40284
ALEONDAS DE MOURA	*.42149	40285
KEILA DA SILVA MONTEIRO	*.90178	40286
LUIZA HELENA VARGAS DA SILVA	*.81170	40287
IZADORA GONCALVES DE CASTRO	*.91140	40288
PAULIN JOSE DE MATOS	*.16191	40289
WILLYAN FERREIRA MATOS	*.32108	40290
JULIANO CAROLY	*.37049	40291
THAMYRIS MAYARA DE OLIVEIRA CAVALCANTE	*.76136	40292
ELIZAMA ALVES DA SILVA	*.16184	40293
ANDREA CRISTINA DA SILVA	*.60153	40294
MARIA GELMA FREIRES DE SOUSA	*.44103	40295
GLORACY DE SOUZA SILVA	*.31111	40296
ALEXANDRA GOMES DOS SANTOS DUARTE	*.38172	40297
PAULO FERREIRA RIOS	*.80608	40298
EDIVALDO BARROS DOS SANTOS	*.55168	40300
JOSUE BISPO DE ARAUJO	*.32204	40301
MDEFATIMA GMAIL COM	*.98120	40302
MARYA REGINA DUARTE	*.16117	40303
TARCISIO VIANA DE LIMA	*.86422	40304
DIVINA ETERNA SOARES CANHETE OLIVEIRA	*.38164	40305
MARIA APARECIDA DE OLIVEIRA LIMA	*.16475	40306
CLEONICE LUIZA ROCHA	*.67371	40307
DEBORA GOIS DA SILVA	*.83824	40308
FLEURY SANTOS DE OLIVEIRA	*.90174	40309
ABELAYNE ALVES DE SOUSA	*.99151	40310

FRANCISCA DAS CHAGAS LIMA SILVA	*.77125	40311
VALDIRON SILVANIO ROSA	*.54145	40312
MAYANA ALVES GOMES	*.58154	40313
MARIA DE FATIMA DE SOUSA SILVA	*.04129	40314
NILTON DE ARIMATEA BATISTA MOREIRA	*.39115	40315
ELISSANDRA CARVALHO DA SILVA	*.79128	40316
KAROLINNE PEREIRA CELESTINO	*.58141	40317
MARIA DA FATIMA PEREIRA DE MIRANDA	*.04346	40318
GEORGE LUCAS PAIVA SILVA	*.	40319
TERESINHA ROSA DA SILVA	*.20125	40320
MILANA CRIS MATOS DOS SANTOS	*.98173	40321
MANOEL JOSE DE SOUZA	*.15153	40322
CIBELLY MAYARA DE ARAUJO	*.15115	40323
MARIA DE LOURDES TOMAZ DE SOUZA	*.96149	40324
GILMA DOS SANTOS GUIMARAES	*.84404	40325
RAFAEL RODRIGUES DO NASCIMENTO	*.00145	40326
ISABELLY CRISTINE CARVALHO DE JESUS	*.44162	40327
ESTELINA EZEQUIEL DE ARAUJO	*.35168	40328
VALDIVINA MARIA CARLOS ARAUJO	*.98100	40329
ANTONIO FERREIRA DA SILVA FILHO	*.78357	40330
ANDREWS VAZ ARANTES	*.55104	40331
LEOMAR GONAALVES MACEDO	*.04132	40332
THAIS DA CRUZ SOUZA	*.28204	40333
PAULA DE LIMA FERREIRA	*.01183	40334
RENATO SOUSA PIRES	*.99120	40335
MARCIO SERGIO MORAES MOTA	*.54134	40336
DEVANILCE BARROS GALVAO	*.86100	40363
CARMELITA ROSA DO NASCIMENTO	*.88180	40364
AMANDA SANTOS SOARES	*.31393	40366
PEDRO UBIRATAN DIAS LEITE	*.41187	40367
DAYANE CRISTINA E SOUZA	*.16183	40368
NAYARA ROCHA DOS SANTOS	*.76130	40369
JULIANA VICTORIA CORREA FIRMIANO	*.93223	40370
ALINE CANDIDA ARAUJO	*.90187	40371
GLEICE DOS SANTOS CAVALCANTE	*.47229	40372
JEAN CARLO DA SILVA	*.48172	40373

MARCIO ANTONIO ALVES SOUZA	*.*.11100	40374
ABINAGRO ALVES DE OLIVEIRA	*.*.74191	40375
INGRID SILVA MARCIANO	*.*.58167	40376
WELINGTON DA LUZ OLIVEIRA	*.*.20110	40377
LETICIA DA SILVA BORGES	*.*.53148	40378
MARLENE BORGES PEREIRA	*.*.80120	40379
MARCOS CARVALHO DE SOUZA NEVES	*.*.69124	40380
KLEYTON GOMES RODRIGUES	*.*.76104	40381
VANESSA PEREIRA AMORIM	*.*.76182	40382
GEOVANNA BEZERRA DE SOUZA	*.*.08176	40383
JESSICA DE SOUSA LISBOA	*.*.51201	40384
CAROLINA SILVA SEIXAS	*.*.87310	40385
POLIANA DE JESUS PERCILIA	*.*.16107	40386
DIONE PINTO MOREIRA	*.*.58500	40387
CAROLAYNE STEFFANY MARQUES	*.*.94159	40388
ALINE COSTA FERREIRA	*.*.28123	40389
LETICIA ALVES DE SOUZA	*.*.53145	40390
THALYA SOUZA ALVES DA COSTA	*.*.48113	40391
LUAN MARCOS BRITO BARBOSA	*.*.83142	40392
MARIA DO AMPARO MOURA	*.*.54120	40393
ANA CLAUDIA SILVA DA COSTA	*.*.38122	40394
LUCIREIDE GOMES BEZZERRA	*.*.23134	40395
ROSEMEIRE FERREIRA CAMPELO	*.*.65153	40396
FELIPE PIMENTEL DOS REIS	*.*.03197	40397
NILSON ANTONIO DE OLIVEIRA	*.*.75149	40398
KAYQUE BRUNO SILVA DE ALMEIDA	*.*.94106	40399
FABIO DA SILVA ALMEIDA	*.*.01194	40400
MARIA ELENA PEREIRA DOS SANTOS	*.*.51154	40401
ACILENE APARECIDA FERREIRA PINTO	*.*.40120	40402
NATALIA MARTINS SANTANA	*.*.51119	40403
WEMERSON DOS SANTOS ALMEIDA	*.*.40141	40404
COSME CLEMENTE DE OLIVEIRA	*.*.17104	40405
CLEIDIANE ALVES GUIMARAES	*.*.49178	40406
VITORIA CLEMENTE CARNEIRO	*.*.31198	40407
JANAINA BEZERRA GUIMARES	*.*.32108	40409
WILLIAN ALVES DE SOUSA	*.*.93188	40410

KARLA MICHELLY QUEIROZ RODRIGUES	*.*.31200	40411
ANA PAULA PEREIRA DA CRUZ	*.*.13683	40412
CORACI MARIA DE JESUS	*.*.60168	40413
HAMEWGUAY GMAIL COM	*.*.23180	40414
JOSE FELICIANO DIAS LEITE	*.*.92100	40415
ELEUZA DE SOUZA INDEPENDENCIA	*.*.27199	40416
INGRID CRISTINA SANTOS GOMES	*.*.23356	40417
WANDER CAIRO PEREIRA DOS SANTOS	*.*.32172	40418
LORRANY COSTA SILVA	*.*.49181	40419
NAGELA DE LIMA ORLANDO	*.*.69172	40420
LOURRANNY	*.*.54134	40421
DEBORA CRISTINA BATISTA DA SILVA CAMARGO	*.*.40115	40422
ANTONIO DE SOUSA SILVA	*.*.14387	40423
JAINÉ MAIARA CARLOS DIAS	*.*.63107	40424
DAISY KALITA GONAALVES DE MORAES	*.*.30157	40425
SUZANE DUARTE DA CONCEICAO	*.*.37187	40426
GRACIETY SOARES DOS SANTOS XAVIER	*.*.31223	40427
DIVINO JOSE DE SOUZA	*.*.94149	40428
VALDINA MARIA DOS SANTOS SOUZA	*.*.20149	40429
ROGERIO DE BARROS SILVA	*.*.42149	40430
ANA CAROLINE MATOS DA SILVA	*.*.92165	40431
ANA CLARA MATOS DA SILVA	*.*.52395	40432
MONICA LACERDA BARROS	*.*.20100	40433
KAREN CRISTINA DE SOUSA	*.*.11184	40434
PRISCILA PEIXOTO DA SILVA	*.*.32135	40435
ADISCELIA RIBEIRO SANTOS	*.*.50178	40436
MONIKY KESSILA PEREIRA VIANA	*.*.53160	40437
GLEICIELLY SILVEIRA PIRES	*.*.31151	40438
WASHINGTON ROSA DE LIMA	*.*.34134	40439
LEIDIANE DE SOUZA ALVES	*.*.93160	40440
DEBORAH VALVERDE DE FREITAS	*.*.11195	40441
MARCOS TULIO COELHO DE AMORIM	*.*.48108	40442
ALINE DE ANDRADE	*.*.39172	40443
WEBERSON MARCELINO GEANELLI	*.*.76140	40444
RAFAEL TEIXEIRA BRAGA SINIMBU	*.*.50122	40445
MARCELO BARBOSA NUNES	*.*.34149	40446

BEATRIZ CURCINO CIRQUEIRA	*.*.76145	40447
ANTONIO CARLOS	*.*.00101	40448
DANIELA GOMES DE AMORIM	*.*.84136	40449
EDIMILSON DOS SANTOS LACERDA	*.*.70172	40450
LUANA CAMARGO PEREIRA DA SILVA	*.*.12131	40451
JOSE FRANCISCO DOS SANTOS	*.*.60130	40452
TAYNARA BORGES SIMAO	*.*.19113	40453
STEFANY SANTOS DE OLIVEIRA	*.*.27165	40454
CLEIDE EUZEBIO DA SILVA	*.*.62143	40455
THAYNNARA DIAS DE ANDRADE	*.*.43182	40456
OSVALDINA ANDRADE DE AGUIAR	*.*.11249	40457
CLEUSA BRAGA	*.*.95119	40458
POLIANNA SILVA SANTOS	*.*.17111	40459
MARIO LUIZ DE SOUZA	*.*.85391	40460
MICHELE MACHADO DOS SANTOS	*.*.93330	40461
LARISSA DA SILVA	*.*.03145	40462
MARCIA LOPES FAUSTINO	*.*.44191	40463
DIENIEIRE BORGES MEIRELLES	*.*.31134	40464
SARAH REBECA SILVA GOUVEIA	*.*.32162	40465
ALEXANDRA DIAS FERNANDES	*.*.63164	40466
EDUARDO GONAALVES FERREIRA	*.*.92116	40467
YASMIN ALICE NUNES DOS SANTOS DE OLIVEIRA	*.*.50175	40468
TAIARA RODRIGUES DE JESUS	*.*.39101	40469
JOZELINA RODRIGUES DA SILVA	*.*.67604	40470
MARIA DOMINGAS BRITO BARBOSA	*.*.31145	40471
ANDRESSA ALVES VALADARES	*.*.59111	40472
THAIS RODRIGUES DE JESUS	*.*.99199	40473
JANAINA CRISTINA ALVES ROMEIRO	*.*.95153	40474
CARLA RODRIGUES MANSO PEREIRA	*.*.74172	40475
JOSE GUILHERME PEREIRA DA SILVA	*.*.97121	40476
TASSIANO RIBEIRO VIANA	*.*.76134	40477
VALDICEIA MARTINS DOS SANTOS	*.*.00142	40478
MIRELLA REBECA DA SILVA	*.*.04191	40479
ROGERIO AMARAL NUNES	*.*.02161	40480
JOHN ADRYAN DE SOUZA COSTA	*.*.25111	40481
LUCILENE DOS SANTOS LIMA	*.*.90305	40482

MARIA RITA ALVES	*.*.96115	40483
GLEYS FERREIRA ROMANY	*.*.91228	40484
THIAGO DE ALMEIDA ARRIEL	*.*.79108	40485
KRYS LARA CARVALHO ARAUJO	*.*.79151	40486
DAYANE GOMES DE ANDRADE	*.*.24149	40487
LUZIA EMILIA DE SOUZA BARBOSA	*.*.03168	40488
THAYARA RODRIGUES DA SILVA	*.*.28181	40489
MAIARA TAYSSA DA SILVA PINHEIRO	*.*.72214	40490
CLEITON FRANCISCO LOPES DE FARIAS	*.*.39366	40491
ALESSANDRA CORREA VIEIRA	*.*.53234	40492
MARIA LUCIANE PEREIRA DOS SANTOS	*.*.13242	40493
MARIA DE FATIMA FERREIRA ARAUJO	*.*.12168	40494
DENISE BATISTA LACERDA	*.*.81176	40495
MARIA FRANCISCA BENIGNA LIMA	*.*.00320	40496
IVANILDE DE SOUSA SILVA	*.*.62311	40497
ELIENE ALMEIDA MOREIRA SILVA	*.*.86153	40498
WILMAR PEREIRA ALVES	*.*.90104	40513
MARIA LIVIA NASCIMENTO GALVAO	*.*.20132	40518
RANIELI DE OLIVEIRA BORBAS	*.*.02100	40543
MARIA FRANCISCA ALVES PINTO	*.*.14291	40545
ADILA FABRICIA DE SOUZA CONCEIAAO	*.*.09117	40546
JESSICA MULLER SILVA	*.*.72107	40547
ADRIANA GOMES CAMARGO DE OLIVEIRA	*.*.35112	40549
JANAINA PORTO DA SILVA	*.*.82100	40550
JORDANA DJULLY BORGES MEIRELES	*.*.00154	40551
ROZANA JOSE DE OLIVEIRA	*.*.27137	40552
LUCILENE MARIA DA SILVA	*.*.79417	40553
BARBARA SUELEN DE SOUZA CARDOSO	*.*.43108	40554
JULLYANA LIANDRA RAMOS ROCHA	*.*.52154	40555
SABRINNA MENDES SILVA	*.*.34111	40556
ELINA ALVES DE MATOS	*.*.91268	40557
AMANDA CRISTINA NUNES ROSA	*.*.54154	40558
JANAINA DA SILVA VIEIRA	*.*.78356	40559
RUBICLEIA SOUSA SILVA MARCELINO	*.*.67198	40560
MARIA IVANETE PEREIRA TRINDADE	*.*.61346	40561
GIRLENE SANTOS DE JESUS SOUSA	*.*.37197	40562

RAQUEL DIAS FONSECA	*.63172	40563
EVA ALVES DE SANTANA	*.84104	40564
LETICIA QUEIROZ GOMES	*.62188	40565
MICHAEL SHIRLEON GONZAGA	*.92194	40566
VIVIANE ROSA DA SILVA	*.24188	40567
ROBSON GUIMARAES MARQUES	*.44139	40568
EDVALDO PRACHEDES SALES	*.20144	40569
VALDENIR ANTONIA MONTEIRO	*.80182	40570
BRUNA FERNANDES DE ARAUJO SANTANA	*.70100	40571
MARILEIDE DE JESUS	*.28106	40572
EDIVANIR GONCALVES DA SILVA ARAUJO	*.30110	40573
MARTA SILVA SANTOS CUTRIM	*.53327	40574
NATASHA BATISTA DA SILVA	*.60100	40599
HANNA CAMILA DE ALMEIDA	*.05284	40600
ADRIANO DE SOUZA OLIVEIRA	*.52109	40601
MARIA VILMA CARNEIRO DOS SANTOS	*.41107	40602
SUELY MACEDO DA SILVA DE ABREU	*.51178	40603
AMANDA SUDARIO SOARES	*.63119	40604
LANNA CRISTINA DE ALMEIDA	*.99292	40605
ROBERTA NUNES TEIXEIRA	*.15186	40610
DAVI PORTO SILVA	*.03180	40611
CRISTINA PEREIRA DOS SANTOS	*.71172	40612
ROSALDANUNESTEIXEIRA	*.08349	40613
ROSANA	*.40107	40614
JAMILY VITORIA PEREIRA COSTA MEDEIROS	*.19122	40615
BRUNO FERREIRA DOS SANTOS	*.49117	40617
ELENICE MARTINS COTTA	*.94614	40618
ABYLA KARYNI FIGUEIREDO DE OLIVEIRA LIMA	*.74201	40619
LUCIENE LIMA SILVA	*.00163	40620
ADEAR	*.19105	40621
PATRICIA REIS DOS SANTOS RAMOS	*.88164	40640
MICHELE NAZARIO	*.11176	40641
FABIO DIVINO DOS SANTOS	*.41168	40642
VERA LUCIA GALDINO DE ANDRADE	*.46187	40643
AMANDA CRISTINA RODRIGUES	*.90111	40644
IARA FERNANDA SILVA DE SOUSA	*.93101	40645

LARA RAFAELA BARROS CALASSA	*.74118	40646
ERONILDO LEOCADIO PEREIRA	*.30282	40647
CLAUDIANE SOUZA DOS SANTOS	*.40107	40648
TAYNARA MARIA MENDES DE ALMEIDA	*.23102	40649
MONICA ADRIANA VIANA SOARES BORGES	*.65140	40650
ANTONIA BARROS RODRIGUES	*.52115	40651
JOSINALDA PEREIRA DA CRUZ	*.62154	40652
LAUDICEIA MEDEIROS CARNEIRO	*.07232	40653
JHULIANE BEZERRA DOS SANTOS	*.65197	40654
CARLOS EDUARDO RODRIGUES DA COSTA	*.59115	40655
MARCELO SILVA DOS SANTOS	*.44154	40656
LARYSSA VITORIA ROCHA TOLEDO	*.24101	40657
ANA MARIA DA SILVA DE BRITO	*.84505	40658
SAMELLA FERREIRA DOS SANTOS	*.98109	40659
ELINEIA DA SILVA ARAUJO	*.34185	40660
THAYNARA ANDRADE SOUZA	*.56144	40661
DHEYNIFER DA SILVA GAMES	*.28159	40662
ZILMA ALVES QUEIROZ DE FARIA	*.00163	40663
CRISTINY DE OLIVEIRA NUNES DOS SANTOS	*.14186	40664
MARIA VICENTINA DE MENEZES	*.69272	40665
DANIELA CARVALHO DA SILVA	*.73150	40666
ELIANA OLIVEIRA DA SILVA	*.72173	40667
PEDRO HENRIQUE ROSALVES DE ARAUJO	*.16183	40668
EUDINA MARIA GIL DA SILVA	*.27167	40669
WEDER DA SILVA RIBEIRO	*.31101	40670
LUDMILLA KAREN BARBOSA LIMA	*.84186	40671
REGIANE SILVA E SILVA	*.47382	40672
APARECIDA RIBEIRO CAETANO	*.01104	40673
EDIMIRIA PEREIRA DA SILVA	*.20135	40674
PAULO VITOR VIEIRA DA SILVA	*.71186	40675
MIRIAN SANTANA DE SOUZA	*.27146	40676
LORRAYNE SOARES DE LIMA	*.63104	40677
EDMAR DOS SANTOS DEVECHI	*.05128	40678
JESSICA DE SOUSA NUNES	*.22113	40679
ROSILDA SILVA CONCEIAAO	*.06397	40680
CARLA HENRIQUE BRITO	*.21107	40682

ANDREIA FATIMA DE OLIVEIRA	*.*.81149	40683
MARIA ANTONIA SOARES DA SILVA	*.*.36204	40684
KEITY MARINA ALCANTARA	*.*.87179	40685
SAMELLA RAYANE DE SOUZA	*.*.82177	40686
GESSICA MARINHO ALVES DE OLIVEIRA	*.*.33101	40687
CLAUDIA RAFAELA MEDEIROS MARTINS	*.*.93143	40688
YASMIN DAMAS BARROSO	*.*.31136	40689
MARIELE BATISTA RODRIGUES	*.*.03259	40690
ANDRESSA MORAES FERNANDES	*.*.18150	40691
ALESSANDRA MATOS DOS ANJOS	*.*.47564	40692
ELISA MARIA SOUZA DE MORAIS	*.*.86121	40693
CARLUCIA CONCEICAO DA SILVA	*.*.89182	40694
RODRIGO GOMES DA SILVA	*.*.27153	40695
ELOISA DIAS DE OLIVEIRA	*.*.75372	40696
CACILDA PEREIRA DE SOUSA	*.*.50320	40697
LUCIANO LUIZ GONZAGA	*.*.12134	40698
VINICIUS ANTUNES MIRANDA	*.*.12148	40699
MARIA LUIZA SIQUEIRA DOS SANTOS	*.*.45142	40700
VICTOR HUGO	*.*.47140	40701
WARLLEY VIERA DA CONCEIAAO	*.*.49140	40702
HENRIQUE FERREIRA LIMA	*.*.75133	40703
LORENA DE SOUZA COIMBRA BARRETO	*.*.48191	40704
MARIA FRANCISCA GOMES	*.*.30134	40705
HELLEN BRITO LOPES	*.*.90104	40706
RENATO SOUZA QUEIROZ	*.*.29171	40707
TELLIANA LUDIMMILA MENDES MONTEIRO	*.*.95153	40708
MARIA DE LOURDES PEREIRA BESERRA DA SILVA	*.*.34806	40709
LEILIDIANA ARAUJO DE ASSIS DOS ANJOS	*.*.34387	40710
ANNA BEATRIZ GONAALVES DA ROSA	*.*.22118	40711
JOAO PEDRO MEIRELLES LOPES	*.*.98140	40712
RAYANA CALINE DA SILVA ARAUJO	*.*.55885	40713
CREUSA MARIA MOREIRA	*.*.57104	40714
RONDNELIO OLIVEIRA DE ALMEIDA	*.*.28700	40715
ESTER REZENDE MARTINS	*.*.41125	40716
DANIELA NASCIMENTO DE SOUZA	*.*.69106	40717
MIKAELE RODRIGUES DOS SANTOS	*.*.56137	40718

GLEICY MAIARA PINHEIRO SOARES	*.48226	40719
LUZIENE DE ANDRADE SARAIVA	*.52136	40720
VITORIA NOVAES SOUZA	*.36161	40721
ANDRESSA SANTANA JORGE	*.51194	40722
NEURALENE CHAVES E SILVA	*.84192	40723
JACIANE SILVA DA CRUZ	*.45255	40724
RODRIGO LIMA FEITOSA	*.22174	40725
AKILA GONCALVES GODINHO	*.43151	40726
EDVALDO DE MOURA GONCALVES	*.47100	40727
GUSTAVO DA SILVA FERREIRA	*.88141	40728
LOHAYNE SANTOS SOUSA	*.14144	40729
CARLOS ANTUNES MIRANDA	*.73105	40730
HOSANA CRISTINA ALVES DA SILVA	*.30100	40731
MICHELLY DE FARIAS ALMEIDA	*.63234	40732
NIZIANE RODRIGUES CAMPOS	*.92330	40733
LUZIANE MORAES RODRIGUES	*.91326	40734
ISADORA LINDSEN JESUS DA SILVA	*.03154	40735
GLORIA MARIA BARBOSA ARAUJO	*.06191	40736
GRACINETE MORENO DE SOUZA	*.24382	40737
HELENICE RIBEIRO TOBIAS DA SILVA	*.44191	40738
LUDE KETLYN SANTOS MORAIS MELO	*.19117	40739
ANNA JULLIA FERREIRA ALVES	*.78154	40740
JAQUELINE CARLA DE ALMEIDA COSTA	*.86300	40741
JOICE ALVES SOUZA	*.97193	40742
JONATAS DOS SANTOS PEREIRA	*.18180	40743
MARIA RAIMUNDA MARCIA PADILHA	*.97300	40744
ARIDEWANIA BRAZ DA SILVA	*.62372	40745
CLEDSON RAFAEL GAMA DA SILVA	*.18283	40746
DEBORA DE AQUINO SANTOS FEITOSA	*.98287	40747
ALEX BARRETO NERY	*.90100	40748
MARCIA OLIVEIRA CARNEIRO	*.76200	40749
MARCELA DA SILVA FERREIRA	*.23508	40750
TALITA CAROLINE DOS SANTOS OLIVEIRA	*.93193	40751
SIVANETE MARTA EVANGELISTA JOSE PEREIRA	*.63504	40752
VERA LUCIA FELIX DE ALMEIDA	*.09142	40753
EILA DE PAULA FERNANDES SANTANA	*.44229	40754

JULIANA LOBO DA CRUZ	*.89547	40755
ADRIANOSILVAFERREIRA GMAIL COM	*.80130	40756
ADRIANNA YNDHIRA GALINDO GONZALEZ	*.83222	40757
MARIA HELENA DE MELO ROCHA	*.72596	40758
GEANE SILVA PIRES	*.05357	40759
GABRIELA SOUSA SOUTO	*.66184	40760
SERGIO XAVIER SUZARTE	*.02104	40761
LETICIA DOS SANTOS HASPER	*.98999	40762
GERRE CLEUDO ANTONIO BARROS	*.39467	40763
GISELIA AGUIAR DA ROCHA	*.96358	40764
CLARA STEFANY BENEVIDES ARAUJO	*.70177	40765
TASSIANE DA SILVA SANTOS	*.71136	40766
VITORIA HELLEN DA COSTA	*.21103	40767
MARILIA DE FATIMA RODRIGUES	*.40120	40768
GEORGE HENRIQUE MARQUES DA COSTA	*.18308	40769
DANIELLA AVILA PIMENTEL SOUSA	*.75100	40770
WESLEY NEVES DOS SANTOS	*.48331	40771
SELMA BAZ DE JESUS	*.45100	40772
NATALIA MARIA DOS SANTOS	*.57103	40773
JACKSON MENDES DA SILVA CRUZ	*.44332	40774
ARLEY	*.46174	40775
JESIEL ALVES DE PAULA	*.28301	40776
RICARDO DA SILVA	*.55104	40777
ADRIANA PEREIRA DE ARAUJO	*.93187	40778
ELEN CRISTINA RODRIGUES BORGES	*.08184	40779
GERALDA LEMES RODRIGUES	*.38172	40780
DANIELE LOPES DA COSTA	*.56135	40781
SANDRA APARECIDA DA SILVA	*.82118	40782
FLAVIO BORGES DE QUEIROZ	*.51124	40783
NOEMIA DE ALMEIDA DA SILVA	*.92268	40784
GILMAR GONAALVES DE OLIVEIRA	*.77515	40785
WALDIANE FERREIRA DOS SANTOS	*.08206	40787
GEYSA RIBEIRO CABRAL DE SOUSA	*.30309	40788
JANAINA CRISTINA OLIVEIRA RIBEIRO	*.52159	40789
BRUNO ALVES DOS SANTOS MAIRA	*.72120	40790
JOAYNE APARECIDA FERREIRA DA SILVA	*.03101	40791

THAINA FERREIRA GALVAO	*.*.35100	40792
JOHNNATAN RODRIGUES MARQUES	*.*.70128	40793
ELIZANIA PEREIRA DE OLIVEIRA	*.*.54150	40794
FABIANA SILVEIRA SILVA	*.*.80366	40795
VICTOR FERNANDO GOMES	*.*.69103	40796
SILVANA RIBEIRO BANDEIRA SILVA AI	*.*.22220	40797
MARINEYDE GOMES DE SOUSA	*.*.26120	40798
ANTONIO BARBOSA DE SOUSA JUNIOR	*.*.18191	40799
CLEITON CANDIDO DE MACEDO	*.*.05159	40800
JECINA CARDOZO DA SILVA	*.*.23291	40801
GOIACY MARIA DOS SANTOS BORGES	*.*.46115	40802
FABIANA FERREIRA DE ALMEIDA	*.*.88141	40803
FERNANDA FERREIRA DE QUEIROS SILVA	*.*.15107	40804
INEZ APARECIDA MOTA	*.*.08134	40805
ROBERTO RAUL DOS SANTOS	*.*.63172	40806
EUNILDE RAMOS DA SILVA	*.*.45287	40807
ZENILDE TAVARES DA SILVA	*.*.00100	40808
DIANA KELLY NASCIMENTO GALVAO	*.*.41340	40809
WANDERSON TAVARES DA SILVA	*.*.22198	40810
CAMILA JAQUELINE DA COSTA FARIAS	*.*.47299	40811
MARCO VINICIUS LINO DE ARAUJO	*.*.32123	40812
SALETE BARBOSA DE SOUZA	*.*.85142	40813
DHAREN COSTA MARQUES DE MESQUITA	*.*.53119	40814
BENEDITA SILVA LIMA	*.*.43134	40815
MARIA DIOMAR DA SILVA	*.*.12168	40816
GRETE JESUS DOS SANTOS	*.*.46145	40817
THAIS RODRIGUES DA SILVA	*.*.35106	40818
ANESIA TEODORO DA SILVA	*.*.91120	40819
SAANY ALVES ABREU SOUZA	*.*.26140	40820
THAIS BORGES DA ROCHA	*.*.45138	40821
ARA CRISTINA SANTOS RODRIGUES DIAS	*.*.41136	40822
ALINE MICAELLE DE ARAUJO MIGUEL	*.*.60474	40823
WASHINGTON LUIZ DE VASCONCELOS ABREU	*.*.07234	40824
LUIZ FERNANDO PEREIRA DA SILVA	*.*.61336	40825
CARMELICE MATIAS DOS SANTOS	*.*.00197	40826
EDUVIRGENS PEREIRA NEVES	*.*.68304	40827

KASSIA SILVA SOUSA	*.*.88194	40828
TAIANE PEREIRA DA SILVA	*.*.10130	40829
NAYARA LIMA DE SOUSA	*.*.23138	40830
STEFANY XAVIER MARTINS DA SILVA	*.*.85159	40831
ELIAS BORGES DE ARAUJO	*.*.73120	40832
JENNIFER MICHELLE MACHADO BATISTA	*.*.93100	40833
CRISTINA MARQUES BARBOSA	*.*.51182	40834
DEVANILCE BARROS GALVAO	*.*.86100	40835
DINA GLEIDE DA SILVA MONTEIRO	*.*.20144	40836
CRISTINA MARQUES BARBOSA	*.*.51182	40837
SUZANE RODRIGUES DOS ANJOS	*.*.21150	40838
ELZA MOREIRA DA SILVA	*.*.72168	40839
CLEYTON COSTA DE SOUSA	*.*.03180	40840
OSMARINA JOANA D ARC DE OLIVEIRA	*.*.65100	40841
KLELQUIS CRISTIANO FERREIRA BARBOZA	*.*.80195	40842
NADIA BEZERRA DA SILVA	*.*.51130	40843
LILIA CORREA DE OLIVEIRA	*.*.30168	40844
TALYTA ROSA DA SILVA TELES	*.*.97100	40845
ELIANE MARIA DE OLIVEIRA	*.*.03100	40846
BRUNA CABRAL DA SILVA	*.*.87299	40847
JERCIRENE SANTOS DE ARAUJO	*.*.07142	40848
MONIQUE GOMES DE OLIVEIRA	*.*.04194	40849
VERA LUCIA DOS SANTOS RODRIGUES	*.*.39200	40850
ANA CLAUDIA DA SILVA	*.*.15151	40851
EDUARDA	*.*.17160	40852
DIANA DA CONCEIAAO SANTOS	*.*.97365	40853
LALAIANE PEREIRA DO COUTO SOUSA	*.*.26110	40854
ANA CAROLINA DO NASCIMENTO FERNANDES	*.*.01147	40855
HELENA SILVA SANTOS	*.*.72115	40856
OTONIEL MIRANDA PAIXAO	*.*.40309	40857
JHENNIFER CAROLINA REZENDE DO NASCIMENTO GONAALVES	*.*.75129	40858
DIVINO RAIMUNDO DOS SANTOS	*.*.35187	40859
JESSICA PEREIRA DOS SANTOS	*.*.75535	40860
ANDREIA RESPLANDE RABELO	*.*.62308	40861
ELIENE ISABEL DA SILVA	*.*.35172	40862
KATIA NAYARA DOS ANJOS CASTRO	*.*.33147	40863

ALLINE MARIANA SANTOS GONCALVES	*.76107	40864
JAQUELINE FERREIRA DE OLIVEIRA	*.25102	40865
ANA PAULA PEREIRA PEREIRA RIBEIRO	*.05138	40866
DIEGO DOS SANTOS GONCALVES	*.00196	40867
SANDRO VIEIRA	*.66149	40868
LEANDRO COSTA LEMOS	*.71108	40869
EZEQUIAS CORREIA PINHEIRO	*.97227	40870
EDER ALVES DE SOUSA	*.83196	40871
DANUBIA MAGALHAES VIANA	*.71185	40872
ALAYDA CAROLINA MONTALVAO QUIRINO MENDES	*.52500	40873
BENEDITA LIMA DE ABREU DA SILVA	*.88104	40874
ANNA BEATRIZ BANDEIRA GONAALVES RODRIGUES	*.27163	40875
MARIA DE ANDRADE MILITAO	*.00850	40876
DANIELA RIBEIRO LOBO	*.30199	40877
EYRE ARKANIA MOTA SANTOS	*.59172	40878
PAULO SERGIO FERREIRA CAMPELO	*.02104	40879
ANDRIELLY KETHELLY RODRIGUES DE JESUS	*.24155	40880
ESTEPHANY TEIXEIRA FERREIRA CAMPELO	*.04183	40882
DEIZIENE RODRIGUES DE SOUZA	*.82134	40883
RAIMUNDO DIAS DA CRUZ	*.60144	40884
THIAGO BANDEIRA DA SILVA	*.41175	40885
JUAREZ ALVES DE SANTANA	*.89172	40886
INDIANARA CONCEIAAO SOARES	*.64190	40887
ALINE DA SILVA ROMAO	*.13196	40888
LORRAINY TERCENIO DO NASCIMENTO	*.43187	40889
ISRAEL FRANCISCO NERES	*.22115	40890
BEATRIZ CARNEIRO DA SILVA	*.57162	40891
MEYRIANE NUNES DO CARMO	*.02178	40892
NAIA DE ALMEIDA GUERRA	*.38191	40893
ALINE ROCHA DA SILVA	*.99126	40894
RUI NATIVIDADE	*.09885	40895
WELLINGTON DURANS MENDES DE SOUZA	*.30100	40896
MILENA LOPES DA COSTA	*.46126	40897
MARCELINA FELIX ESTEVAM	*.50332	40898
MONICA PEREIRA BRANCO	*.01215	40899
GRACIELE RODRIGUES DIAS	*.04119	40900

TALISSON RICARDO MARQUES CARDOSO SANTOS	*.*.16110	40901
GISELY BARBOSA DOS SANTOS	*.*.18112	40902
CAROLINE RODRIGUES DE SOUZA	*.*.12136	40903
VALDEILSON GONCALVES CAITANO	*.*.21269	40904
IARA RODRIGUE DE SOUZA	*.*.82170	40905
HERLANY PRISCILLA PINHEIRO DA SILVA	*.*.59190	40906
MARCIO RODRIGUES DOS SANTOS	*.*.29154	40907
ISAIAS ROCHA DE SOUZA JUNIOR	*.*.98150	40908
TCHARLES VINICIUS DA SILVA ARAUJO	*.*.97179	40909
DJALMA JUNIO MIGUEL DOS SANTOS	*.*.53132	40910
NILZA APARECIDA BARBOSA SILVA	*.*.51136	40911
THAIS FRAGA FERNANDES	*.*.52146	40912
RONAN SANTOS DA COSTA	*.*.43117	40913
AULENICE THALIA MARQUES LIMA	*.*.03284	40914
JAQUELINE FERREIRA ALEXANDRES	*.*.51143	40915
Jaelita MOREIRA DE OLIVEIRA	*.*.02100	40916
JOICE FERREIRA SANTANA	*.*.94161	40917
ROBERIO SOUZA CAMPOS	*.*.33508	40918
FLAVIO RODRIGUES FERNANDES	*.*.30148	40919
RAIMUNDAANDRADRE GMAIL COM	*.*.87287	40920
ELIZABETH ALVES VIEIRA SILVA	*.*.42109	40921
DALVA ADRIANE SILVA	*.*.56191	40922
MAIZA DOS SANTOS SILVA	*.*.97313	40923
EDMAIR DONIZETE DA SILVA	*.*.31690	40924
ADRIANE APARECIDA GOMES SOUSA DA SILVA	*.*.88170	40925
ADELIA FERREIRA DE ALMEIDA	*.*.77185	40926
LOURDES APARECIDA RIBEIRO DA SILVA	*.*.24142	40927
EDNA ANTONIO	*.*.65100	40928
GOMIDEISABELLY GMAIL COM	*.*.32137	40929
MARIO JOSE DA SILVA NETO	*.*.92293	40930
EDSON JORGE DOS SANTOS NETO	*.*.41168	40931
MARIA SANTANA RICARDO GOMES	*.*.95190	40932
VALDORIMO MANOEL DOS SANTOS OLIVEIRA	*.*.92440	40933
GETTE ARAGAO SOUSA RODRIGUES	*.*.32172	40934
IZABELA ALVES DA SILVA	*.*.61164	40935
PRISCILA DE OLIVEIRA DANTAS DOURADO	*.*.67200	40936

ELIANE GONCALVES RIBEIRO	*.06123	40937
IZADORA ALVES DA SILVA	*.72107	40938
BRUNA SOUSA DE OLIVEIRA	*.30148	40939
LOURDES ROSA CARDOSO DE SOUSA	*.81148	40940
ALLYNE ANDRADE CERQUEIRA	*.13172	40941
HENRIQUE SERAFIM	*.87113	40942
JOYCE MARA COSTA DA SILVA	*.12193	40943
FERNANDO DOS SANTOS	*.67115	40944
ADRIANA MOREIRA COSTA	*.85103	40945
REJJANE FERREIRA	*.64183	40946
MAXCIELE ALVES MARQUES	*.74152	40947
DOMINGAS LIMA GOMES	*.74238	40948
SHEILA GRACINETE SILVA GOMES	*.48166	40949
OLIMPIO JOSE	*.99170	40950
BRUNO FRANCISCO SOBRINHO SANTOS	*.79500	40951
LEANDRO DOS SANTOS MONTEIRO	*.79180	40952
MARIA DOMINGAS DA SILVA	*.04134	40953
KARINE LUAN PEIXOTO DA SILVA	*.04161	40954
BLENDA MYSTYELY DA SILVA RIBEI	*.84227	40955
ANA SELMA RODRIGUES DE SOUZA	*.07172	40956
EDUARDO RENATO MARTINS DA SILVA	*.56150	40957
SANDRA RODRIGUES DOS SANTOS	*.17129	40958
LUCIENE NUNES DA COSTA	*.53130	40969
EDILENE CASTRO DA SILVA MORAIS	*.51349	40970
ELIANE ALVES DELMIRO	*.89152	40971
DIVAIR RODRIGUES BERNADES	*.68100	40972
ELIVANIA RODRIGUES DE JESUS	*.21172	40973
LUIZ CARLOS SOARES	*.66104	40974
MARLEI CANDIDA PEREIRA BELO DE SOUZA	*.85153	40975
CLAUDIANA SANTANA SANTOS COSTA	*.36501	40976
FERNANDA ALVES CARVALHO	*.36102	40977
FELIPE HENRIQUE MARTINS DE ARAUJO	*.35121	40978
ILENI ALMEIDA GUERRA	*.44100	40979
PAULO CESAR GUERRA DOS SANTOS	*.57101	40980
LAZARO RIBEIRO BORGES	*.98100	40981
JULIO CESAR GUERRA DOS SANTOS	*.05130	40982

GUISALLA PATRINE PEREIRA VINHAL	*.46116	40983
CLAUDY MASCARENHAS DA SILVA	*.28107	40984
JEAN CARDOSO FERREIRA	*.12100	40985
RAFAEL DE SOUSA PIMENTEL	*.98170	40986
VIRNA SOUSA DE SOUSA	*.98301	40987
LARISSA RODOVALHO PEREIRA DE JESUS	*.85104	40988
KAMILA DOS REIS DE ANDRADE	*.36123	40989
PATRICIA DA SILVA ALVES	*.04180	40990
DALILA AGUIMAR ARRUDA LIMA	*.90173	40991
JAQUELINE MENDES RODRIGUES	*.36235	40992
MARIA APARECIDA FERREIRA DA CRUZ	*.25580	40994
NATANIA ARAUJO FERREIRA	*.36300	40995
SEBASTIANA BUENO FERNANDES DA SILVA	*.26168	40996
ELIAS DA LUZ ROCHA	*.56349	40997
JESSICA FERNANDES DE FREITAS	*.20162	40998
LENITA PEREIRA DE SOUZA	*.98120	40999
MARIA RAIMUNDA PINTO SOUSA	*.01387	41000
CARINA RODRIGUES DA SILVA	*.99118	41001
CARLOS ROBERTO ALVES	*.45149	41002
MARIA DO SOCORRO ALVES FIGUEIRA DIONIZIO	*.77106	41003
JULIANA FERNANDES DE SOUZA E SILVA	*.39133	41004
DAYANNE RODRIGUES DA SILVA	*.54101	41005
ROSIMEIRE DE MORAES COSTA	*.74104	41006
ANDREZA KIMBERLY DE SOUZA MOURA	*.88144	41007
SILVANA FERNANDES DA SILVA	*.09606	41008
FABIANA CRISTINA DOS SANTOS	*.69199	41009
ROSIARA LIMA	*.80223	41010
LUCIENE PINHEIRO DA GLORIA	*.70120	41011
JOSE NILTON COSTA FERREIRA	*.18204	41012
JESSICA YASMIN	*.16227	41013
NARA JHULLY LOPES DA SILVA SOUSA	*.11123	41014
ANA PRISCILA ARAUJO DOS SANTOS	*.68342	41015
KARINA BRANDA CARVALHO DE OLIVEIRA	*.10206	41016
VANESSA PAULA DE OLIVEIRA	*.29168	41017
KENIA FERREIRA DA SILVA	*.21100	41018
ZENEIDE CANDIDO PEREIRA	*.02191	41019

MARIA NUNES SOBRINHA	*.75353	41020
VITORIA FERREIRA SANTOS	*.97151	41021
MARIA DOLORES FERREIRA POVOA	*.55134	41022
ZENILDA DA COSTA NETO	*.03168	41023
DOUGLAS CAMARGO PEREIRA DA SILVA	*.53104	41024
MAURICIO PEREIRA	*.41858	41025
IARA LOPES PEREIRA	*.81160	41026
JUDIANE CALDEIRA DOS SANTOS	*.16130	41027
HERMES FERREIRA BORGES	*.04126	41028
MARIA EDUARDA RODRIGUES DOURADO	*.71179	41029
ANDREIA DE MORAIS TEXEIRA	*.82345	41030
POLLYANA STEFANI GUIMARAES ANDRADE	*.81186	41031
LAIRA BARBOSA	*.40270	41032
VALDIRAM RODRIGUES PIRES MOREIRA	*.99118	41033
ARIANA MARQUES THEODOLINO MORAIS	*.41130	41034
LOURIVAL DOS SANTOS ALENCAR	*.95103	41035
ANA CASSIA DOS SANTOS SILVA	*.97112	41036
PAOLA MATEOS NUNEZ DA COSTA MARQUES	*.14139	41037
LEILMA COSTA DA SILVA	*.45505	41038
MARIA LUZIANE FERREIRA PORTACIO	*.51306	41039
DEBORA BANDEIRA DA SILVA	*.34199	41040
HELIO FARIAS DE MATOS	*.01146	41041
ADALGIZA BORGES DOS SANTOS	*.51100	41042
ANGELA MARIA LIMA DA SILVA	*.51253	41043
SHENYS JULIETTE DA SILVA SALOMAO	*.65105	41044
JOAO BATISTA LOPES DE OLIVEIRA	*.84672	41045
JOAO CARLOS DA CONCEICAO	*.17857	41046
AMANDA	*.25222	41047
TAINA CANDIDA SILVA	*.29102	41048
ROSE NICE PORTO MACEDO	*.51109	41049
DEBORA VIEIRA RODRIGUES SILVA	*.76105	41050
EVANILSON RODRIGUES ALVES	*.12181	41051
SERGIO JOSE DO NASCIMENTO	*.25478	41052
FRANCISCO CANDIDO DA SILVA FILHO	*.52334	41053
GABRIEL MENDES	*.83179	41054
JOSE PEREIRA DA SILVA	*.92134	41055

LARICIA LOPES MELO	*.*.23158	41056
MARIA EDNA SOBRINHO DA COSTA	*.*.64153	41057
CLAUDINEIA	*.*.89577	41058
VANESSA ROCHA DE SOUSA LIMA	*.*.27182	41059
JESSICA MONIQUE MEDEIROS DE CARVALHO	*.*.84157	41060
ALDEAN MATOS TORRES	*.*.74272	41061
CLEANE LOPES DOS SANTOS	*.*.73308	41062
RUBENS LOPES DE ABREU	*.*.31100	41063
LORENNA DUARTE MILHOMEM	*.*.38160	41064
SANDY MACEDO DA MOTA	*.*.81140	41066
MARIA ELIENE DOS SANTOS COELHO	*.*.90210	41067
BIANCA SAMARA DA SILVA OLIVEIRA RUA	*.*.62198	41068
YZADORA DE SOUSA FREITAS	*.*.15122	41069
ARYANA FONSECA NUNES ALVES DA SILVA	*.*.06124	41070
PEDRO AUGUSTO ELEAQUIM	*.*.31188	41071
ANA ZELIA ALVES DE SOUZA	*.*.24200	41072
MARIA DOS SANTOS FREITAS	*.*.82320	41073
GONAALA LIMA DOS SANTOS	*.*.05349	41074
ROMULO ALVES DA SILVA	*.*.61168	41075
ANNE JHULLY REIS SILVA	*.*.83181	41076
JUCIARA FERNANDES DA SILVA	*.*.29495	41078
DJULIA FERREIRA DOS REIS	*.*.36192	41079
IVANEIDE SILVA CEZAR	*.*.39546	41080
NEUSA PEREIRA DA SILVA	*.*.75115	41081
MERIAM AMORAS FERNANDES	*.*.10263	41082
ADRIANA SILVA FRANCA	*.*.61260	41083
IZABELE CAMILA DA SILVA BRITO	*.*.78304	41084
MARIA IOLANDA LOPES RODRIGUES	*.*.47320	41085
ELIERNE DIAS DA COSTA	*.*.01523	41086
THAMYRES CARDOSO PEREIRA	*.*.56176	41087
ELIENA MARCIA DE AZEVEDO FERREIRA DA SILVA	*.*.45100	41088
INAE CASSIA DE CASTRO REIS	*.*.49806	41089
EDITE DA SILVA LIMA LEMOS	*.*.65130	41090
RAIMUNDA TAIANA SOUSA DOS SANTOS	*.*.76309	41091
LAYSA VICTORIA BRITO DICKMANN	*.*.52182	41092
WANESSA RODRIGUES DE SOUZA	*.*.70106	41093

SHIRLEY MARIA DA SILVA	*.*.81116	41094
MIGUELINA FERREIRA BISPO	*.*.28134	41095
ANDREA DE OLIVEIRA CAMPOS	*.*.02104	41096
FRANCELLESSE MONICA COSTA DA SILVA	*.*.27291	41097
LORRAYNE CARDOSO	*.*.03194	41098
DANIELA DA SILVA MENEZES	*.*.62139	41099
LAYS SILVA DE LIMA	*.*.93100	41100
HELENE CARDOSO DOS SANTOS	*.*.13153	41101
MIRIAN SANTANA QUADROS	*.*.78110	41102
WELLINGTON	*.*.81569	41103
ALEX SAVIO VANNI SILVA	*.*.10190	41104
ANNI KASSIA	*.*.99312	41105
EDINE TEIXEIRA DE CASTRO	*.*.40115	41106
DIULHAN DA SILVA OLIVEIRA	*.*.87110	41107
JOSEANE ALVES RODRIGUES	*.*.69340	41108
DAYANA PEREIRA DA SILVA	*.*.71158	41109
ANNA LAURA DA SILVA SANTOS	*.*.15573	41110
ANA PAULA DE SOUZA LEMES	*.*.78143	41111
SOLANGE MARIA DE SOUSA	*.*.19865	41112
WAGNER BAHIA	*.*.11399	41113
NEUZA MARIA DA COSTA	*.*.37149	41114
STHEFANY SILVA DA COSTA	*.*.70190	41115
JULIANA VIANA DE OLIVEIRA	*.*.34180	41116
ROSEMEIRE VIEIRA DE JESUS	*.*.60120	41117
ELIVAN DE OLIVEIRA E SILVA	*.*.58188	41118
JACSON MARCAL PEREIRA DE JESUS	*.*.24149	41119
KELYSTON PASSOS DE CARVALHO	*.*.35120	41120
RAILAN FELIPE PIGNATA DA SILVA	*.*.33140	41121
FRANCISCA SANTOS MACIEL MACEDO DOS SANTOS MACIEL S	*.*.64353	41122
DHYONATAN DA SILVA COUTINHO SOUSA	*.*.54189	41123
AIRTON ANTONIO LESSES	*.*.70053	41124
MARIARIBEIROELISANGELAMARIARIB GMAIL COM	*.*.47883	41125
EDRIELE CAVALCANTE LESSES	*.*.31169	41126
WILLIAM VINICIUS DO VALE	*.*.05106	41127
TARCILA MARIA PINTOS SANTOS	*.*.76305	41128
ENI FREITAS DE LIMA	*.*.36120	41129

VALQUIRIA LORENA RAMOS ISAAC	*.*.97132	41130
DAIANE DA SILVA REGO	*.*.16541	41131
ESTER DO CARMO DE ALMEIDA	*.*.79238	41132
JENAIRES RESPLANDES POMPEU	*.*.04101	41133
RAFAELA CAROLINA BARBOSA	*.*.05105	41134
FRANCISCO DAS CHAGAS SOUSA LIMA	*.*.16200	41135
JANAINA JEANE LOPES DA PAZ	*.*.87343	41136
PATRICIA SOUSA LIMA	*.*.63379	41137
NILVA DE SOUZA MENDONAA	*.*.92137	41138
ANA PAULA RODRIGUES OLIVEIRA	*.*.51152	41139
MARIA DE FATIMA FERNANDES DE LIMA	*.*.22391	41140
JEFFERSON AQUINO DE ABREU	*.*.59149	41141
ALDENIS DE OLIVEIRA CRUZ	*.*.85157	41142
BIANCA PERIGRINI FERREIRA DE ARAUJO	*.*.41960	41143
ANA CAROLINE OLIVEIRA LOPES	*.*.78180	41144
STENIOWICTORSOARESASILVASOARE GMAIL COM	*.*.94325	41145
JORDEVANIA PEREIRA CARVALHO	*.*.77308	41146
THIAGO DA SILVA TELES	*.*.49840	41147
RALETA DE SOUSA	*.*.09113	41148
INES MENDONAA RODRIGUES	*.*.64309	41149
LAURO DOS SANTOS CARDOSO JUNIOR	*.*.52157	41150
RAGNA RAYANE RODRIGUES MARIANO DE BRITO	*.*.25155	41151
CIARA MELO DE SOUZA	*.*.23106	41152
TATIANA ARCANJA DE SOUZA	*.*.64111	41153
LAYANNE BERNARDO DINIZ	*.*.81114	41154
ANA LUISA PEREIRA PINTO	*.*.26181	41155
ISABELA MORAIS DE OLIVEIRA MARINHO	*.*.39205	41156
MARIA CAROLINA DIAS LEITE	*.*.98115	41157
ZELIA PATRICIA DE OLIVEIRA CAVALCANTI	*.*.15191	41159
GILCIMARA COELHO LOPES	*.*.56347	41161
NATHALIA EVELYN SOUZA BORGES	*.*.70157	41162
ANGELA RODRIGUES DOS SANTOS	*.*.20870	41163
MARIA ZILDA PEREIRA DE SOUSA	*.*.16110	41164
JULIANO RICARDO LOPES DA SILVA	*.*.06133	41165
RAIMUNDO ALVES CARVALHO VALE	*.*.30397	41166
LAYDIANE	*.*.30127	41167

TAIANE SOUZA DE SANTANA	*.*.31133	41168
LINDOMAR JOSE BORGES	*.*.49197	41169
RAQUEL VIEIRA BARROSO	*.*.68125	41170
FERNANDA PEREIRA DA SILVA	*.*.96130	41171
ADRIANA GOMES DA SILVA	*.*.46107	41172
VALDESA TEIXEIRA DE MORAIS	*.*.01172	41173
ELIANNE ABADIA DA SILVA	*.*.59171	41174
JESSIKA CISTINA DOS SANTOS	*.*.85104	41175
ANA MARIA MELONIO PINHEIRO	*.*.92365	41176
JOQUEBEDE MENDES DE SOUSA MIRANDA	*.*.45132	41177
VANESSA ROCHA TAVARES	*.*.99190	41178
LUIZ WAGNER RIBEIRO BEZERRA	*.*.48168	41179
FABRICIO TEIXEIRA	*.*.64214	41180
PAULA BEATRIZ OLIVEIRA GONAALVES	*.*.89196	41181
MILCIVONE PEREIRA DO LAGO	*.*.18191	41182
RENATA COELHO DE MENDONAA	*.*.44104	41183
SOLIMAR SIZANY ROSA DOS SANTOS	*.*.56120	41184
ESTEFANE BRAZ MARQUES	*.*.72109	41185
ELAINA FREITAS DA SILVA	*.*.40106	41186
JANYERE DE FREITAS VINHAL	*.*.47143	41187
MAURA MARIA PAIVA	*.*.50191	41188
MARCILENE DE PAULA COSTA	*.*.74159	41189
KAILLAINY EUGENIO LIMA	*.*.75176	41190
LUIS FERREIRA RAMOS	*.*.31149	41191
VERA LUCIA SILVA PINHEIRO	*.*.36387	41192
LEILAMAR ALVES DIAS	*.*.92104	41193
MARIA REGINA DE MORAES SOUZA	*.*.43149	41194
MONIQUE IARA OSEIA VALVERDES	*.*.44187	41195
CLEONICE PEREIRA ROCHA	*.*.92134	41196
DJANE MODESTO DE BRITO	*.*.36172	41197
LEONARA ALVES DE MORAIS	*.*.10118	41198
LUCIANA CARVALHO DE MELO	*.*.41215	41200
APARECIDA DE FATIMA BARBOSA	*.*.72187	41201
LUANA CRISTINA GUIMARAES DE AZEVEDO	*.*.10153	41202
TATIANE RODRIGUES SILVA MONTEIRO	*.*.13105	41203
BIANCA RODRIGUES DA MATA	*.*.75161	41204

ALICE GOMES MEDEIROS	*.30285	41205
NERCILIA PEREIRA RAMOS	*.59287	41206
CARLOS ALBERTO CRISPI	*.29153	41207
VICTOR HUGO MENDES DE CARVALHO	*.07176	41208
LUANA DA COSTA SENA	*.56232	41209
MARIA DA CONCEIAAO PEREIRA DE ANDRADE	*.86320	41210
SIRLENE RODRIGUES FERREIRA	*.83155	41211
MARIA GABRIELA TAMIOZZO SILVA DA COSTA	*.94783	41212
KENIAMORALLES GMAIL COM	*.85101	41213
BRUNA SOARES DE PAULA	*.21106	41214
FRANCILENE DA SILVA SANTOS	*.26286	41215
MARIA GELICE DA SILVA SOUSA	*.86201	41216
NUBIA EDUARDO DE OLIVEIRA	*.28181	41217
NELY VICTOR DE OLIVEIRA	*.86191	41218
FERNANDA APARECIDA RIBEIRO LEMES	*.38190	41219
SEBASTIAO FERREIRA DINIZ	*.62191	41220
ELZILENE MASCARENHAS DOS SANTOS	*.45686	41221
MARIA LUCILENE SOUSA DA SILVA	*.04234	41222
MAYARA GUSTAVO DA CONCEICAO GUIMARAES GARCIA	*.40121	41223
FERNANDA DE OLIVEIRA SILVA	*.29100	41224
DIVINO GUERRA DE ALMEIDA	*.95191	41225
IVONETE LIMA ALVES	*.36234	41226
ISLAINE ANTONIA PEREIRA	*.32505	41227
ANDRESSA PEREIRA DE SOUSA	*.14309	41228
JOSE EDIMILSON DA CONCEICAO SOUSA	*.80382	41229
GELIENE GONAALVES DA CRUZ	*.91100	41230
JULIANA MESSIAS VIANA	*.01121	41231
JULIO CESAR GUERRA DOS SANTOS	*.05130	41232
MARIA DE JESUS VIEIRA DA SILVA SOUSA	*.31690	41233
GIULLIANA BETINA DE OLIVEIRA COUTO	*.78102	41234
STEPHANE SOARES CHAGAS	*.04101	41235
PATRICIA ALMEIDA DOS SANTOS	*.85108	41236
DARIA VITORIA CONCEICAO NASCIMENTO	*.42267	41237
MILENA CRISTANA BARBOSA DE BRITO	*.96120	41238
JENYFER ARAUJO JACQUES	*.61108	41239
JUCIANE VIEIRA BEZERRA	*.60244	41240

GABRIEL MARTINEZ CASTRO	*.04255	41241
DIEGOJACOB	*.17114	41242
DANIELE FERREIRA DA SILVA	*.47174	41243
DORACY FERREIRA GONCALVES	*.30182	41244
NECERES MARIA DANTAS	*.39153	41245
ITHALO MARQUES OLIVEIRA	*.57126	41246
MICHAEL MARIANO DA SILVA	*.15177	41247
LIZAINE MARTINS DE ARAUJO	*.97187	41248
HENRIQUESMS GMAIL COM	*.69152	41249
LETICIA DA COSTA SOUZA	*.06160	41250
JAMILE SOUZA DOS SANTOS	*.30590	41251
ALANE CRISTINA DA SILVA SANTOS	*.29173	41252
ALINE MACHADO LIMA	*.80204	41253
INACIO SOARES	*.93121	41254
INGRID SALES DOS SANTOS	*.75108	41255
SIDNEY FRANCISCO NASCIMENTO PINHO JUNIOR	*.98768	41256
LORRANY PRISCILLA MIRANDA PEREIRA	*.98190	41257
TAIRINY CIRILO LOURENCIO	*.73151	41258
JOSE ALVES VIEIRA	*.49120	41259
BRUNO LEONARDO NOGUEIRA RIBEIRO	*.14200	41260
THAUANE GONAALVES DE SOUSA	*.02173	41261
EVA DE JESUS ARAUJO ARAGAO RAMOS	*.06153	41262
DUCIVANIA DE OLIVEIRA SOUZA	*.14546	41263
LAURO DOS SANTOS CARDOSO	*.00178	41264
PHABLCIO MATOS DE SOUZA	*.59116	41265
ALTENOR MOTA DA SILVA	*.99104	41266
SABLINE ALVES TEIXEIRA DA SILVA	*.44141	41267
RICARDO FELIX OLIVEIRA	*.06158	41268
GABRIELA DOS SANTOS DIAS MOREIRA	*.38287	41269
NAYARA DARC DE SOUSA	*.26171	41270
EUNICE ALVES DOS SANTOS	*.80134	41271
CAMILA MARIA DOS SANTOS	*.06113	41272
WALDECK MELO PESSOA DA SILVA	*.92151	41273
SIRLEI APARECIDA DE ARAUJO MARTINS	*.77153	41274
NELY TRINDADE DE JESUS	*.50190	41275
SEBASTIAO FERREIRA DE ANDRADE	*.60144	41276

RAFAELA SOUSA DANTAS	*.*.95249	41277
ANDCLEY FERREIRA DOS SANTOS	*.*.88120	41278
MARCOS ANTONIO AMORA	*.*.48115	41279
RAIMUNDO RIBEIRO FILHO	*.*.46345	41280
MARINETE RAMOS SALES	*.*.32153	41281
EDNA JACINTO VIEIRA	*.*.41653	41282
THAYNARA PORTO SILVA SOUSA	*.*.16168	41283
BRENDA PATROCINIO RIBEIRO	*.*.03375	41284
WALERIA DE FREITAS NUNES	*.*.91107	41285
WILLIAN GUTEMBERG BARROS DE SOUZA	*.*.18135	41286
KARLA JEANE ARRAIS COIMBRA	*.*.20357	41287
GEOVANIA VIEIRA DA SILVA	*.*.34138	41288
WESLEY FERREIRA DE SOUZA	*.*.98118	41289
APARECIDA DE PAULA PRIMA RIBEIRO	*.*.75572	41290
DECIO DA SILVEIRA LEO NETO	*.*.92179	41291
JESSICA DIAS ARAUJO	*.*.55828	41293
BRUNA FERREIRA DE JESUS	*.*.02167	41294
EDIVAN DAMIAO VIEIRA	*.*.31134	41295
ELZA DO ESPIRITO SANTO DE CASTRO CANTANHEDE	*.*.27172	41296
SUELI ROCHA COELHO	*.*.95257	41297
MARLUCE ROMUALDO	*.*.77104	41298
DEBORA GISLAINE ROMUALDO	*.*.54108	41299
BARBARA LORRANNY ALVES PINHEIRO	*.*.41100	41300
MARIA SANTA DA CRUZ	*.*.43168	41301
ANDRESSA MOTA DE MELO	*.*.10319	41302
NILSONOLIVEIRA GMAIL COM	*.*.13134	41303
DIVINA MAGNA DA SILVA RODRIGUES	*.*.64260	41304
MONIK FOGAAA	*.*.31123	41305
LEILIANY GONAALVES DA SILVA	*.*.70110	41306
GABRIEL RIBEIRO ROSA	*.*.43136	41307
ELIELZA CARLOS DO NASCIMENTO	*.*.77198	41309
NOEMI ARRUDA DE OLIVEIRA	*.*.23381	41310
NEIDE ROSA DA SILVA	*.*.50133	41311
ALLANA BENDELAQUE POMPEU	*.*.24250	41314
IZABEL CRISTINA DE OLIVEIRA CARDOSO	*.*.05120	41315
ADRIANO MARTINS ALVES DA SILVA	*.*.65172	41316

VANESSA DIAS DA SILVA	*.*.44172	41317
EWERTON LUIZ BERNARDES PACHECO	*.*.11142	41318
THAYLLA RAQUEL SILVA SOUSA	*.*.81360	41324
FRANCISCA JESSICA DA CONCEIAAO SANTOS	*.*.03367	41325
ENIA CLAUDIA RIBEIRO DA SILVA XAVIER	*.*.60182	41326
DAIANY PEREIRA DA SILVA	*.*.66199	41327
ARIANY FRANCO DA COSTA CASTRO	*.*.13196	41328
TERESA MARIA COELHO BENIGNO	*.*.07300	41329
WILHAMAR FERREIRA DA SILVA	*.*.24134	41330
ROSIVANE APARECIDA BENEVIDES CRUZ	*.*.98123	41331
GUSTAVO PATRICK DOS SANTOS	*.*.18117	41332
DIULLY LUIZA TAVARES	*.*.58102	41333
ANDREY FABRICIO SOUZA CONCEICAO	*.*.71129	41334
HALISSON NASARETH ROSA	*.*.74106	41335
KARLENE FRANCO SANTOS	*.*.63346	41336
ROBERTO GOMES	*.*.98372	41337
RAIMUNDA NORMA SOUZA SANTOS	*.*.58100	41338
JONAS RODRIGUES KITZINGER	*.*.97220	41339
HELYDA ALDERETE DE JESUS	*.*.31142	41340
UELTON ALVES RAMOS	*.*.84192	41341
KAROLLINY VIEIRA	*.*.87196	41342
EDNEA SOUZA DA MATA	*.*.68120	41343
AMANDA VIANA DA SILVA	*.*.93169	41346
LUANA NUNES QUEIROZ	*.*.37180	41348
RENATA TORRES LIMA	*.*.73108	41349
MARIA BIATRIZ RODRIUES KOPPER	*.*.16125	41350
FLORISMERE LIMA FERREIRA BRAGA	*.*.59349	41351
OTAVIANA BENEVIDES ROCHA	*.*.76101	41352
SIRLENE CARDOSO DA SILVA	*.*.43163	41353
LEIDIANICE DOS SANTOS CONCEICAO	*.*.86380	41354
ADRIANA CRISTINA LOPES DA SILVA	*.*.50134	41355
GABRIELE TAVARES VIDAL	*.*.51108	41356
ANTONIA MARIA DA CONCEIAAO MORAIS	*.*.04300	41357
LUCIANA RODRIGUES VIDAL TAVARES	*.*.08153	41358
SHEYLA CRISTINA GUSMAO	*.*.21117	41359
ETIENE RODRIGUES GOME DE SOUSA	*.*.73087	41366

SILVIA DE FATIMA CARDOSO	*.*.04172	41367
IDAIANE HILARIO DOS SANTOS	*.*.13153	41368
GABRIELA MENEZES TOMAS TELES	*.*.53152	41411
CORACI ALVES DA SILVA	*.*.66172	41412
JESSICA FAGUNDES ULTRA	*.*.23124	41413
CARLINDA ALVES DE ROCHA	*.*.52183	41414
NILDA GOMES	*.*.36191	41415
KELLY MARA DE SOUSA SILVA	*.*.07361	41416
RAFAELA PINHEIRO DA SILVA	*.*.87149	41417
ARIANA MAIARA QUEIROZ DE SOUZA	*.*.04540	41418
ALESSANDRA LUIZA SOUSA	*.*.72181	41419
BRUNA LETICIA VIEIRA MARTINS	*.*.14117	41420
ROBSON MAYCON MATOS DOS SANTOS	*.*.10121	41421
KALYTA MAYARA SANTOS MENDANHA	*.*.84108	41422
MILENA DE OLIVEIRA DE SOUSA	*.*.15141	41423
DEBORA TAVARES DE SOUSA CARDOSO	*.*.03129	41424
NOEMIA CONCEIAAO DE SOUSA SILVA	*.*.73320	41425
ELDA CLEMENTE DORNELES	*.*.90130	41426
GILCILENE APARECIDA VITAL	*.*.23133	41427
ROSANGELA RODRIGUES DE SOUSA	*.*.71183	41428
ELISANGELA MARIA LOPES SANTOS	*.*.38187	41429
MARIA IRIS PERREIRA DA SILVA	*.*.94134	41430
CINTYA SOUZA FIGUEIREDO NICKERSON	*.*.14291	41431
PRISCILA RIBEIRO DE AZEVEDO E SILVA	*.*.39125	41432
ANA PAULA PEREIRA DE ARAUJO	*.*.50153	41433
LAURICY APARECIDA RODRIGUES DA SILVA	*.*.11234	41434
TAYARA DA SILVA ALMEIDA	*.*.31224	41435
BEATRIZ CONCEIAAO DOS SANTOS	*.*.41507	41436
VANESSA VITORIA DOS SANTOS PEREIRA	*.*.18348	41437
JULIANA DE PAULA LIRA	*.*.88106	41438
ANDRESA CRISTINA SILVA	*.*.83253	41439
JOSENILDO MESQUITA DA SILVA	*.*.01377	41440
SONIA CRISTINA SILVA SOUSA	*.*.36215	41441
IVA ALVES DOS SANTOS	*.*.25134	41442
JOSENICE TEREZA DOS SANTOS	*.*.00572	41443
MARISTELA RODRIGUES DE OLIVEIRA	*.*.18536	41444

FERNANDA TORRES DE SOUSA	*.24322	41445
LEILA SILVA DE OLIVEIRA SANTIAGO	*.83104	41447
RITA RODRIGUES CIRINO	*.52157	41448
KATIA DOS SANTOS PINA	*.65226	41449
CAMILA VIEIRA FREITAS	*.15173	41450
LORENA VIEIRA DE CAMPOS COSTA	*.76104	41451
ELIANE ALVES DOS SANTOS	*.65149	41452
LAYANE SILVA AMARAL	*.15202	41453
MARIA IZABEL DA COSTA SANTOS	*.72154	41454
MARIA CELIANE BANDEIRA GOMES	*.23196	41455
SARA APARECIDA DE JESUS RODRIGUES OLIVEIRA	*.80119	41456
MARIA AMELIA SANTOS BANDEIRA	*.63325	41457
LARISSA CAROLINE MOURA CORDEIRO	*.26284	41458
ANA IZABEL DA SILVA DO CARMO	*.37149	41459
DIMAS LEMES DE CASTRO	*.78159	41460
JANAINA DA SILVA CARVALHO BORGES	*.10100	41461
DIVINO CARDOSO DOS SANTOS	*.58115	41462
LUANA CHAVES FERREIRA	*.80105	41463
EDEJALBER GARCIA DA SILVA	*.12120	41464
AURELIO FERREIRA LOPES	*.14157	41466
JOAO HONORIO DOS SANTOS	*.62187	41467
SANDRA LUIZA SILVA	*.37120	41468
ROSELANE DE FATIMA ALVES	*.50640	41469
ROZIRENE BARBOSA DE SOUZA FERREIRA	*.30181	41470
RAIMUNDA MACHADO DA SILVA	*.42310	41471
JANAINA NATALIA DA COSTA PEREIRA	*.47114	41472
RAYSA BARBOSA COELHO	*.56125	41473
RAFAELA DE JESUS SANTOS	*.97190	41474
RENATA RIBEIRO DA CUNHA	*.09187	41475
HANDREINNA GABRIELLE RODRIGUES LOPES	*.41127	41477
REURIA CRISTINA COSTA	*.26105	41478
ADNILDA DIAS MACHADO GOMES	*.42176	41479
HESTEFFANY GONCALVES DE MORAES	*.66109	41480
DIVINA APARECIDA DA SILVA	*.98191	41481
RENATA DE ALMEIDA MIRANDA DIAS	*.40108	41482
THAMARA FERREIRA AQUINO	*.21100	41483

ANDREZA TEIXEIRA GARCIA	*.*.07157	41484
THAYNAH FERNANDES BOLBAS	*.*.76109	41485
ANGELICA MARTA HELENA RUFINO	*.*.92653	41486
PATRICIA DA SILVA BELLIO	*.*.45957	41487
ARIANNY ESTER DA SILVA MOREIRA	*.*.15102	41488
HELLIDA KARLA FREITAS DE OLIVEIRA	*.*.48191	41489
CARMECILVA ANICETO DA SILVA	*.*.82391	41490
ERIKA CAROLINE SILVA DOS SANTOS	*.*.67172	41491
ANDRESSA MOREIRA	*.*.59108	41492
LUIZA EDUARDA PEREIRA DA SILVA	*.*.81112	41493
EDNEI DA SILVA FERREIRA	*.*.06542	41494
ANA SELMA ALVES	*.*.01858	41495
SIRLENE PEREIRA ALVES	*.*.26501	41496
ADRIELY LEMES DE JESUS CRUZ	*.*.16140	41497
ADRIEL FERNANDES DOS SANTOS	*.*.53140	41498
DANILO DE PAULA LIRA	*.*.54106	41499
GABRIEL FELIZARDO DE FREITAS	*.*.51103	41500
LARA CRISTINA DE PAULA SILVA	*.*.44170	41501
BRENDA BELLA BARBOSA MARQUES	*.*.00101	41502
GESSICA PRIMO ARAUJO	*.*.36138	41503
VOLIA DAHL	*.*.74100	41504
ANA CAROLINA DE JESUS	*.*.95126	41506
LORENA TARCILIA CHAVES OLIVEIRA	*.*.23190	41507
CARLA SANTANA DA SILVA	*.*.99107	41508
ANDREYNA LAGARES NASCIMENTO	*.*.01104	41509
GUSTAVO FERREIRA MARQUES	*.*.69100	41510
EMILLY ALVES DOS SANTOS	*.*.39120	41511
LUIZ TADEU MELO	*.*.10191	41512
ANDRESSA COSTA LIMA	*.*.81167	41513
JESSICA BORGES MARTINS RODRIGUES	*.*.79287	41514
NICOLE BRAGA	*.*.95540	41515
GLEICY KELLY DE PAULA SOARES CHAVES	*.*.99189	41516
FABRINA DA SILVA SANTOS	*.*.81183	41517
LETICIA REIS DE OLIVEIRA	*.*.12550	41518
ISABELA MARIA DE JESUS	*.*.08194	41519
DEBORA BATISTA DE SANTANA	*.*.94170	41520

ELECILDA MENDES DE SOUZA	*.*.82200	41521
LUDMILA ALVES FARIA	*.*.04113	41522
WALQUIRIA MONTEIRO DE CASTRO	*.*.58162	41523
STHEFANY ANDALECIO DE JESUS	*.*.21175	41524
TAWANY RAIDE ROCHA ZAMBRANO	*.*.37209	41525
THAYS CRISTINA ALVES PEREIRA	*.*.36133	41526
MARLEN KAROLINE ALVES DE SOUSA	*.*.61193	41527
LUZIMAR PIMENTEL DA SILVA	*.*.72186	41528
ANA CLARA SINHORATTI RODRIGUES DE SIQUEIRA	*.*.64153	41529
BEATRIZ NOGUEIRA CORREA	*.*.05306	41530
NATHALIA DE SOUZA SILVA VILELA	*.*.44102	41531
APARECIDA LINS DE SOUSA	*.*.07122	41532
SAMARA SILVA ANDRADE DE MORAIS	*.*.04143	41533
MARIA EDUARDA DA SILVA CHAVES	*.*.31339	41534
ANNA KARLLA DE MOURA	*.*.77175	41535
ARIANA SILVA EGER	*.*.73107	41536
LAIS YORRANNA DIAS SILVA PLAZUELO	*.*.86165	41537
MAISA BATISTA FIRMINO	*.*.62152	41538
ILMA NERES RAMOS	*.*.65115	41539
ILMA SANTOS REIS	*.*.29163	41540
FABIOLA DOS SANTOS FERREIRA	*.*.70114	41541
MONIQUE LOPES BAPTISTA DA SILVA PIMENTEL	*.*.99720	41542
MARIA DA CONCEICAO TEIXEIRA CAMPOS ROTULO	*.*.80100	41543
EDIVANIA BATISTA DA SILVA	*.*.88401	41544
WASHINGTON JOSE DA SILVA	*.*.18149	41545
ANDRESSA	*.*.88190	41546
DIEGO BARBOSA NASSA	*.*.88133	41547
EDNA REIS DA SILVA	*.*.19300	41548
ANA LUIZA MAGALHAES GONAALVES DE MOURA	*.*.85164	41549
CARLOS EDUARDO DO NASCIMENTO RIBEIRO	*.*.08113	41550
KALINE VITORIA FERNANDES SANTANA	*.*.34262	41551
RANNIEL XAVIER DA CRUZ	*.*.87108	41552
LORRANA DE OLIVEIRA	*.*.67152	41553
CLEISER ARAUJO BARBOSA LOBO	*.*.04107	41554
LETICYA AQUINO DOS SANTOS	*.*.66124	41555
LARISSA RAYANE ARAUJO MOTA	*.*.59336	41556

ROSANA PROENAA DA SILVA	*.*.35187	41557
NAYARA CRISTINA DE SOUZA RIBEIRO	*.*.42109	41558
KARINA MARTINS DA SILVA	*.*.22195	41559
ALEXANDRE AUGUSTO DA SILVA	*.*.50197	41560
ALESSANDRA OLIVEIRA DA CONCEICAO	*.*.54187	41561
CICERO PEREIRA DA COSTA	*.*.53104	41562
ADRIANA ALVES	*.*.61165	41563
ADRIANA ALVES	*.*.61165	41564
STEFANY JOVELINY CARDOSO RODRIGUES	*.*.29139	41565
MARCIA DE JESUS VELLOSO BESSA	*.*.47135	41566
GLACY JOHNNYS MONTEIRO REIS MOURA	*.*.24356	41567
GAEL SILVERIO DE SOUSA	*.*.32138	41568
MARCOS PAULO LIMA DOS REMEDIOS	*.*.21256	41569
RONILSON DOS SANTOS SANTOS	*.*.85105	41570
LAURA MARTA DA SILVA	*.*.70130	41571
VIVIANE RODRIGUES MARTINS	*.*.52115	41572
ANGRA CRISTINA MENDES DE MORAIS	*.*.71169	41573
CRISTIANE PEREIRA DA SILVA	*.*.37172	41574
ANA CAROLINA CAETANO PEREIRA DE SOUSA	*.*.71150	41575
ANTONIA DE JESUS SILVA FRANCO	*.*.50272	41576
JENNIFFER VITOR DOS SANTOS DIAS	*.*.81183	41577
JOSEANE BORGES PANTOJA	*.*.79166	41578
MARIA GOMES DE CARVALHO	*.*.41168	41579
ELIVANIA AVELINO DIAS LOPES	*.*.14185	41580
LUCIANO AFONSO DA SILVA	*.*.58104	41581
COSMA GADELHA DOS SANTOS	*.*.00363	41582
CLEBER ALVES MOREIRA	*.*.08170	41583
DHENY KELLY DA SILVA BRITO	*.*.52166	41584
TANIA DO SOCORRO LINA DO NASCIMENTO	*.*.66172	41585
EVANILCE FREITAS DE SOUZA	*.*.00234	41586
CARLOS MACIEL ANICETO DA SILVA	*.*.95393	41587
CLEBER ALVES MOREIRA	*.*.08170	41588
VITOR LUCENA BRANDAO	*.*.00153	41589
SERGIVANIA RODRIGUES SOUSA	*.*.82351	41590
GABRIELA BEATRIZ CARVALHO ALVES	*.*.39181	41591
MANOELA DOS SANTOS DA CONCEIAAO	*.*.24509	41592

BRUNA ARCANJO SANTOS FERREIRA	*.*.57178	41593
GILDA DOS SANTOS OLIVEIRA	*.*.85100	41594
MAISE FRANCISCO TORRES	*.*.75180	41595
ANA MARIA CANDIDA DE OLIVEIRA	*.*.44168	41596
MAYKOL DOUGLAS ALVES DE SOUSA	*.*.87179	41597
SHAQUILLE NICOLAS FONSECA LEITE	*.*.47122	41598
ANA CAROLINA PEREIRA MOURAO	*.*.02233	41599
SHIRLEY GONAALVES MARINHO	*.*.75100	41600
MARIA EUNICE GADELHA ALVES	*.*.27375	41601
NATALIA DIAS DOS SANTOS	*.*.28129	41602
IRENE KEILA BORGES DE ANDRADE	*.*.72172	41603
JEICICA BRAGA SANTOS OLIVEIRA	*.*.11276	41604
HENRIQUE SOARES	*.*.17109	41605
LEANDRA SILVA FRANCO	*.*.69107	41606
MARISA DE MORAIS PREETO MARTINS	*.*.88153	41607
SAMANTA SILVA TRINDADE	*.*.66308	41608
JEFFERSON BISPO DOS SANTOS	*.*.02844	41609
LEILIANNE SILVA MACHADO	*.*.98146	41610
ROSA SILVA DOS SANTOS	*.*.74160	41611
CLEIDIANA RAMOS DE ALMEIDA	*.*.63185	41612
MAIARA MARTINS BRANDAO	*.*.16108	41613
JOSE WILLIAMS VIANA DA CUNHA	*.*.82315	41614
NALALIA ANA DE JESUS	*.*.74104	41615
MARILDA OLIVEIRA ALVES	*.*.29191	41616
MARLENE DOS SANTOS DE JESUS	*.*.84287	41617
TASSIA KELLY SANTOS DA SILVA	*.*.33223	41618
OSVALDO CANDIDO DOS SANTOS	*.*.45100	41619
JOSIANE DIAS DOS SANTOS	*.*.65187	41620
KEROLAYNE DAMAZIO DRUM RODRIGUES	*.*.12122	41621
MARIA MESSIAS DE SOUZA	*.*.13149	41622
TAYNA RODRIGUES DOS SANTOS	*.*.11110	41624
FERNANDA CARLOS DE SOUZA	*.*.87150	41625
MACIELGIZA GMAIL COM	*.*.86372	41626
ALEXANDRA SILVA DE LIMA	*.*.38397	41627
NILVA PEREIRA DE OLIVEIRA	*.*.57100	41628
RAULIANI DE SOUZA BAUER CAVALCANTE	*.*.38790	41629

ELZA CARLOS DA SILVA	*.*.89100	41630
BRUNA LETICIA SOUZA MARINHO	*.*.66178	41631
HARIELARAUJO GMAIL COM	*.*.23380	41632
JOAO PEDRO DANTAS MENDES	*.*.04107	41633
ANDRESSA SILVA DE LIMA	*.*.81388	41634
SOLANGE BATISTA DOS SANTOS	*.*.34145	41635
JACKELINE PEREIRA DE SOUSA	*.*.16191	41636
ISABELLA LIMA	*.*.31102	41637
MAYONNIS CASTRO SILVA	*.*.61129	41638
ANA PAULA MOURA OLIVEIRA	*.*.97183	41639
ANA LUIZA FARIAS	*.*.19124	41640
ALCENISMAR PAULA DE MORAIS	*.*.88187	41641
IAGO SANTOS	*.*.33140	41642
ISABEL CRISTINA DE JESUS CORREA	*.*.37120	41643
TALES VINICIUS OLIVEIRA DA SILVA	*.*.85191	41644
VALDEMAR LIMA GALVAO	*.*.02507	41645
MYLLENA MARIA MAGALHAES SILVA	*.*.96107	41646
MARIA LUZIA MARTINS DE AZEVEDO	*.*.79141	41647
RENATO SILVESTRE SILVA DE LIMA	*.*.76384	41648
FRANCISCO CARLOS GOMES LIMA	*.*.61391	41649
DOMINGAS ROCHA MELO	*.*.94339	41651
IVONEIDE FERREIRA DA SILVA SANTOS	*.*.82175	41652
MARCOS MICHAEL PIRES DE OLIVEIRA	*.*.78150	41653
MARILIA TALHER MACIEL	*.*.69510	41654
LAIANE DE BARROS DOS REIS	*.*.57185	41655
CLEITON BONFIM DOS SANTOS SANTANA	*.*.52163	41656
NAYARA JANY PEREIRA DOS SANTOS ABREU CASTRO	*.*.89122	41657
JOAO ALECI DA FONSECA BORGES	*.*.91225	41658
DANUBIA CANDIDA SILVA	*.*.59147	41659
PRISCILA RIBEIRO LIMA	*.*.24100	41660
JOAO BATISTA DOS SANTOS	*.*.36134	41661
JONSON RABELO CARDOSO	*.*.99253	41662
ELIANE ALVES PEREIRA	*.*.89234	41663
JESSYCA PEREIRA DOS SANTOS	*.*.01169	41664
RAIMARA CARDOSO DE AQUINO VIEIRA FERREIRA DE SOUZ	*.*.44169	41665
ANA CLAUDIA AMORIM OLIVEIRA	*.*.86187	41666

WELLINGTON GABRIEL PEREIRA SILVA	*.*.98126	41667
ANTONIA SILVANIA DA SILVA ALVES	*.*.93300	41669
MARCUS VINICIUS VILLAR GONTIJO	*.*.46607	41670
LEANDRA PEREIRA DE SOUSA AVILA	*.*.10118	41671
BELCHIOR BRUNO DA SILVA SILVA	*.*.32657	41672
NAYARA RODRIGUES PEREIRA E ESPOSO	*.*.31100	41673
LOHANA ESCHER NAVES MENDES	*.*.90127	41674
VALDINEI ALVES DE MORAIS	*.*.25590	41675
WELLINGTON CARLOS DE OLIVEIRA BEZERRA	*.*.57589	41676
AMANDA RODRIGUES MACIEL	*.*.30159	41677
MARIA EDUARDA ALVES DE OLIVEIRA	*.*.92101	41678
MURILLO BORGES SILVA	*.*.11102	41679
JOSENAL	*.*.53100	41680
CLEUTON HENRIQUE NUNES RODRIGUES	*.*.99109	41681
WDINEIA FRANCISCO SILVA PAULO	*.*.86196	41682
DEBORAH MATOS ARAUJO	*.*.99130	41684
MARIA FELIX GUIDA PINTO	*.*.26351	41687
KARLLA MORGANA NAVARRO SANTIAGO	*.*.31176	41688
GABRIEL VICENTE PEREIRA	*.*.58120	41695
NAIZA COSTA DA CRUZ DIAS	*.*.61330	41696
JOSE ALCENA DOS SANTOS JUNIOR	*.*.87134	41697
FABIANNA ALVES DE PAULA	*.*.18153	41698
ZILMA GOMES DA SILVA	*.*.35387	41701
MARIA DAIANE PIRES SANTOS	*.*.55364	41702
GIOVANNA SILVA RAMOS	*.*.65159	41705
ELCELANE CRISTINA MENDES DE MOURA ALBINO	*.*.74192	41707
MARLENE SALES DE ARAUJO	*.*.63120	41713
ALINE DOS ANJOS FERREIRA	*.*.19110	41714
GRACIELE ALVES DE SOUSA	*.*.09177	41715
EVELYN CASTELO GONAALVES	*.*.00113	41716
KARINY KALYTA NUNES DE LIMA	*.*.75100	41717
MARIA DO NASCIMENTO FREITAS	*.*.67110	41718
ELIZANDRA GABRIELA DE OLIVEIRA ANDRADE	*.*.05140	41719
JAQUELINY GIOVANA DA SILVA DE JESUS	*.*.63124	41720
LARISSA SANTOS DE OLIVEIRA	*.*.85123	41721
THIAGO ROSA ARAUJO	*.*.25181	41722

MARCONDES PEREIRA DE ALMEIDA	*.47122	41723
MARINEIDE SANTANA	*.89105	41724
NAIANE FRANCISCA GUIMARAES	*.05171	41725
NATHALIA BANDEIRA DE SOUZA	*.54165	41726
MARCOS ANTONIO DOS SANTOS	*.07342	41727
VIVIANE PEREIRA CAVALCANTE	*.72165	41728
PAMELLA DE OLIVEIRA SILVA	*.59111	41729
SILVANY DE ALMEIDA	*.64191	41730
JOSENILDA BEZERRA LEO	*.35162	41731
ZAIRA SOFIA RODRIGUES DE PAULA	*.09147	41732
BEATRIZ GOMES RAMALHO	*.12183	41733
INGRID RODRIGUES	*.19188	41734
PAULA CORDEIRO CARDOSO	*.73101	41735
LUIZ BRITO DA SILVA	*.54148	41736
SEMIRAMIS PEREIRA CAMPOS	*.76120	41737
LUCIANA BEZERRA DA SILVA	*.17330	41738
PAULA CAROLINA DE ARAUJO	*.20102	41739
PAULYNE CLARA DE CAMARGO	*.23169	41740
SIRLENE DA COSTA VIEIRA	*.65202	41741
NATHALIA JHENIFFER DOS SANTOS	*.71101	41742
RAIANE CRISTINA DE SOUSA PANTOJA	*.33161	41743
KAMILLY VITORIA JURIQUE	*.38164	41744
ANA PAULA CARMINA VIEIRA DA SILVA	*.36173	41745
FERNANDA ALESSANDRA DIAS MENDONCA SANTOS	*.61100	41746
LARA AMANDA DE OLIVEIRA CAPUCHO	*.59179	41747
JESSICA LORRANY DA SILVA LOPES	*.92160	41748
NANSUELI DE JESUS CASTRO FERREIRA	*.07568	41749
KARLA PRISCILLA SILVA SANTANA	*.79103	41750
FABIANE PEREIRA LIMA	*.21272	41751
NATIELLY DA SILVA ROSA	*.95185	41752
IZAIAS VIEIRA DE SOUSA	*.73112	41753
VANDERLY RODRIGUES DA SILVA	*.20393	41754
LUCIANA BARBOSA ALVES	*.58140	41755
ANNE GABRIELLE DE SOUZA PEREIRA	*.06586	41756
LORENA COELHO MARCELINO	*.64126	41757
ERIK DOUGLAS SANTOS SOUZA	*.33190	41758

SAMAIRA ESTER CUNHA DA CRUZ	*.57100	41759
VICTOR FONSECA DE ANDRADE	*.25185	41760
ROSIMEIRE DE SOUSA COSTA	*.44153	41761
ANA CAROLINA DE LIMA FREITAS	*.63182	41763
RIVAILDO DA COSTA TAVARES	*.41144	41764
LUCIENE ALVES SOARES	*.21106	41765
SOLANGE MOREIRA LEAO	*.60182	41766
SARA SANTOS RIBEIRO	*.42350	41767
MARCIO MENDES PEREIRA	*.80581	41768
CLAUDINEI ALVES TOME	*.80104	41769
LETICYASOUZA GMAIL COM	*.32143	41770
MILLIENY LOIZY DE SOUZA COELHO	*.15109	41771
DANIEL CARDOSO FERREIRA	*.56114	41772
KAROLAYNE RODRIGUES DA SILVA	*.12600	41773
AMANDA CRISTINA FERREIRA MARTINS PINHEIRO	*.50127	41774
ALESSANDRA NASCIMENTO DOS SANTOS	*.12105	41775
EMILLY GOMES SOUZA	*.66249	41776
SAMILLY DA CRUZ MORAES	*.02369	41777
SANDRA PEREIRA DA SILVA	*.28115	41778
MARIA DO SOCORRO LEAO BEZERRA	*.35158	41779
NAYARA RANGEL DE MELO OLIVEIRA	*.16131	41780
DEUSEANE TORRES DA SILVA	*.50104	41781
CACILDA DE SOUSA CONCEIAAO	*.96134	41782
RAINARA HENRIQUE ALVES	*.34176	41783
ROSICLEIDE MENDES DOS SANTOS	*.41124	41784
ANNA KAROLYNE MOREIRA DE SOUSA	*.05150	41785
NEIDIMAR GONCALVES DE F FERREIRA	*.09149	41786
LETICIA GONAALVES DA SILVA BERTOLINO	*.44135	41788
BEATRIZ DOS SANTOS SOUSA	*.78181	41789
FRANCISCA DAS CHAGAS SILVA	*.26356	41790
VITORIA CASTRO DA SILVA	*.95210	41791
VERA LUCIA BORGES DA COSTA	*.89100	41792
RAYLENE RODRIGUES DE PAIVA	*.42113	41793
JOSE ROBERTO CONCEIAAO LIMA FILHO	*.01520	41794
JESSIKA BRHENDA MOTA DA SILVA	*.09181	41795
CLAUDIA DE FATIMA LEMES	*.85120	41796

LUDMYLA MOREIRA SENA BUENO	*.02104	41797
BIANCA BORGES FERREIRA	*.04871	41798
RENATA PAULA SOUSA LEZZIER	*.06255	41799
ELAINE RIBEIRO ARAUJO BATISTA	*.78102	41800
REGINALDO LUIZ DE JESUS	*.47168	41801
IZAIAS ARAUJO DE OLIVEIRA	*.40130	41802
DAIANE SAMPAIO DE LIMA	*.83117	41803
THAIS SOARES CARVALHO	*.99194	41804
HANNA CAROLINE RODRIGUES REIS	*.74220	41805
GLEICIENE RAMOS DE ALMEIDA	*.78109	41806
TANIA ALVES DE OLIVEIRA	*.84120	41807
ANA JULIA DE ARAUJO	*.53109	41808
LILIANE DOMINGAS DE SOUSA FREITAS	*.46174	41809
KAROLL DE CASSIA MARTINS CARDOSO	*.98194	41810
URSULA AFONSO MIRANDA	*.60134	41811
GISLEIDE FAGUNDES	*.33550	41812
MARIA LUISA SUARES DE OLIVEIRA	*.19182	41813
VALERIA FORTUNATO FERREIRA	*.43168	41814
SAMUEL SILVA BARBOSA	*.79396	41815
LAYS VILASBOA FREIRE	*.04141	41816
ROZANA SILVA DE SOUZS	*.37104	41817
TEREZINHA PEREIRA DA SILVA	*.40197	41818
LUDMILA BATISTA SANTOS	*.16109	41819
ANATALIA BARROS SOUSA	*.26370	41820
JHENNIFER EMANUELE LOPES	*.93154	41821
ARLANY RODRIGUES ROCHA	*.98135	41822
NEURIVALDO NEVES DA MOTA	*.66315	41823
VIVIANE MARTINS QUEIROZ	*.55168	41824
SILVANO FRANCISCO ALVES	*.47508	41825
ELIANA DA SILVA PORTO	*.00110	41826
DEUSILENE CASTRO RODRIGUES	*.01191	41827
LARYSSA BORGES SANTANA	*.15130	41828
GLEISCIENE DA SILVA DOS PASSOS	*.42595	41829
ADRIELLE PEREIRA DE SOUZA	*.45109	41830
ELZANIRA VALADARES MACHADO	*.57395	41831
MANOEL FELIPE DA SILVA	*.03145	41832

UJEFESON FRANAA ABREU	*.*.12337	41833
ELAINE	*.*.23174	41834
JOSELIA GOMES MENDES	*.*.93178	41835
MARIA RAIMUNDA SANTANA DA SILVA	*.*.01107	41837
ANA PAULA SOARES ROSA	*.*.29102	41838
JANAINA DO NASCIMENTO OLIVEIRA	*.*.28197	41839
ELIZANGELA DA CONCEIAAO GUIMARAES	*.*.66149	41840
GABRIELA IDJORIWE OLIVEIRA	*.*.19142	41841
ANTONIA NELY SERAFIM DE PASSOS	*.*.60159	41842
SARA LORRAYNE DE OLIVEIRA	*.*.51116	41843
JORGE LUIS DO NASCIMENTO	*.*.13168	41844
CAMILA POVOA PEREIRA	*.*.34194	41845
KETHELEN FERREIRA RODRIGUES	*.*.62176	41846
STEFANNY ALBUQUERQUE DE PAULA	*.*.40111	41847
DIANA LAISA ROSA DE ABREU PEREIRA	*.*.58153	41848
NATANIAR ALVES SOARES	*.*.44115	41849
LEONARDO GODINHO PINTO	*.*.65741	41850
TAIMARA ALVES DE OLIVEIRA	*.*.45174	41851
MARIA JOSE ROCHA DA SILVA	*.*.68387	41852
LARA DE ALMEIDA BASTOS	*.*.20129	41853
IANA RODRIGUES DE AMURIM	*.*.28580	41854
JANETE APARECIDA ALVES	*.*.10197	41855
GENETON VINICIUS ALVES GOBES	*.*.01102	41856
YARA RODRIGUES AMORIM	*.*.44144	41857
BARBARA HELLRIGUEL SANTIAGO	*.*.99199	41858
FREDERICO BORGES SANTOS	*.*.70190	41859
ZENOBIA RODRIGUES MORAIS	*.*.39187	41860
ERICK HENRIQUE DO NASCIMENTO BORGES	*.*.02131	41861
LUANA OLIVEIRA RIOS	*.*.01116	41862
KELIANE CRISTINA DA CRUZ OLIVEIRA	*.*.85367	41863
ELYEMARA SANTOS SILVA	*.*.19176	41864
EDITE LACERDA DE ALENCAR	*.*.58120	41866
MARCO ANTONIO OLIVEIRA DA SILVA	*.*.61100	41867
ALDRIN SOARES CARDOSO	*.*.08237	41868
GEANE TAVARES XAVIER	*.*.21357	41869
RYAN AUGUSTO DIAS NOGUEIRA	*.*.06106	41870

HUGO JOSE GOMES DA SILVA	*.67196	41871
MARIA KLARA TEODORA DOS SANTOS	*.38106	41872
HELOISA ALEXANDRINO ARAUJO	*.55193	41873
ANA RITA PEREIRA DA VITORIA SANTIAGO	*.48113	41874
RAFHAELA CHRISTINA MORAIS DE OLIVEIRA	*.65176	41875
ADRIANO LEITE DA SILVA	*.28115	41876
ADRIELE APARECIDA GARCIAS JACINTO	*.02109	41877
KARIELLY LOPES DA SILVA	*.09180	41879
IVONETE VITURINO DA SILVA	*.04411	41880
RAQUEL DE MORAIS SANTANA	*.79176	41881
MARCOS VINICIUS PEREIRA LEMES	*.87180	41882
POLLYANNA CAMARGO DE OLIVEIRA	*.40109	41883
MARIA CRISTINA LUIZA SANTIAGO	*.90100	41884
STEFHANE SILVA SANTOS	*.34185	41885
AMANDA GOMES MENDES MACHADO	*.29138	41886
LUZINEIDE ALVES DE SOUSA FERREIRA	*.29327	41887
VIVIANE ALVES DE JESUS	*.49144	41888
ALANA PEREIRA RODRIGUES	*.38167	41889
JUSCICLEUDE SARAIVA REGO BRANDAO	*.18220	41891
BEATRIZ RODRIGUES LOPES	*.83106	41892
GABRIEL MODESTO SANTOS OLIVEIRA	*.37127	41893
CALITA FERNANDA ALVES	*.95169	41894
LIDIA SILVA DE BRITO	*.03187	41895
VILSON RICARDO BERNARDINO	*.83105	41896
HELIO RODRIGUES CORREA	*.69114	41897
NATALIA TAVARES SOARES	*.31281	41898
LILIAN MARA PEREIRA DOS SANTOS	*.87138	41899
ABIGAIL DE SOUSA SANTOS	*.02104	41900
SAMUEL RODRIGUES DE OLIVEIRA	*.64108	41901
KALLEW HUDSON ALVES DA SILVA	*.25126	41903
LARA DE SOUSA SANTOS	*.86145	41904
DULCIANE GOMES DOS SANTOS	*.55247	41905
RAQUEL DIAS GOMES	*.09102	41906
BEATRIZ LIMA DA SILVA	*.42195	41907
ROSILENE DE LIMA SOUSA	*.45292	41908
LETICIA DE SOUZA SILVA	*.34355	41909

HEREM WILLIAN ABREU DA COSTA	*.*.26259	41910
IURY SALAS DA SILVA COSTA	*.*.08181	41911
LISLEIDE FERREIRA FALEIRO	*.*.24111	41912
CRISTIELLY TELES MAIA RODRIGUES	*.*.98126	41913
CATIA MICHELE JUSTINO LUCIANO	*.*.19706	41914
JOANA DARC ALVES DE OLIVEIRA	*.*.10153	41915
ESPERANZA MORALES	*.*.69138	41916
FLAVIANE AMADEUS MOREIRA	*.*.58305	41917
MONICA PRATES ANDRADE	*.*.52131	41918
KEYCE KELLYLENA PASSOS DA COSTA	*.*.47238	41919
JOAO FEITOSA NETO	*.*.76389	41920
DANIEL GALVAO ZAMBELINO	*.*.70125	41921
ELAINY ALESSANDRA PINTO	*.*.40186	41922
KAROLAYNNY FARIA SILVA	*.*.40196	41923
DARLAN	*.*.06178	41924
KEROLAYNNE CHISTINA DE MOURA CANANEIA	*.*.59151	41925
PEDRO DA COSTA SANTOS	*.*.51172	41926
FLAVIA NATAIANE SOUSA DOS SANTOS	*.*.39100	41927
ROBSON HONORATO DA SILVA	*.*.67102	41928
ELIDIENE ETERNA DE JESUS	*.*.40141	41929
AMANDA DOS SANTOS ALCHUFFI	*.*.82197	41930
DIOGO DE SOUZA SILVA	*.*.18153	41931
HELIA SANDRA DIAS CARVALHO FARIAS	*.*.31153	41932
GISLANE ALMEIDA DE OLIVEIRA	*.*.33540	41934
LORENNA MARQUES DE BESSA	*.*.46169	41935
EMILLY PAOLA FERREIRA MOREIRA	*.*.32107	41936
LISARARA FONSECA DOS SANTOS	*.*.07112	41937
HELEN CRISTINA BORGES RODRIGUES	*.*.25101	41938
LAIS CRISTINA SA RIBEIRO	*.*.18190	41939
ALDENORA REIS AMARAL	*.*.87105	41940
FERNANDA ALVES	*.*.10187	41941
VINICIUS CARDOSO DA SILVA	*.*.21160	41942
THIAGO PEREIRA DOS SANTOS	*.*.74180	41943
MARX EMILIANO SILVA	*.*.53134	41944
ERICA LARANJEIRA DE JESUS	*.*.06588	41945
NEIDE PAIVA COSTA PINHEIRO	*.*.70191	41946

ANA LUCIA PINTO	*.62172	41947
WANESSA MARQUES SOARES	*.59190	41948
ALCIONE FERREIRA BORGES	*.41102	41949
IURI	*.53192	41950
ANDREIA MOURA DE CASTRO	*.03198	41951
ROSILENE MIRANDA BELCHIOR RIBEIRO	*.62823	41952
GYSLYANE COSTA MATIAS	*.82122	41953
TANIEL TRAJANO DA SILVA	*.03224	41954
WANESSA MAMEDE CORREA LIMA	*.36164	41955
MONICA EUGENIA DA CUNHA SILVA	*.91102	41956
KAUANNA DE CASTRO SILVA	*.54167	41957
MARIA MOREIRA DA SILVA	*.33153	41958
DILENE MOREIRA DA SILVA	*.65185	41959
JOSIANE SANTOS RODRIGUES	*.70117	41960
MARCOS ELIEZER DIOGENES	*.85168	41961
ANA CLAUDIA ARAUJO CHAVES	*.00534	41962
FRANCISCA DA SILVA ARAUJO	*.14304	41963
MIKAELLA BEZERRA CAMPOS	*.14167	41964
JANAINA DOS SANTOS SANTANA	*.58150	41965
LUIS CARLOS MENDES	*.90152	41966
ADRIANA OLIVEIRA PIROLA	*.93158	41967
ELIZAMA BEZERRA GONAALVES	*.47194	41968
DELVIANE CAMPELO BATISTA	*.78330	41969
APARECIDA RODRIGUES DUTRA CARVALHO	*.88194	41970
JOHNATHA BORGES PEREIRA	*.31101	41971
DANIEL BARBOSA DE SANTANA	*.55305	41972
PATRICIA RODRIGUES DOS SANTOS	*.85546	41973
DAIANA GONZAGA PESSOA	*.69194	41974
RAQUEL VIEIRA E SILVA	*.45238	41975
RAPHAELA DURANY VIEIRA E MENDES	*.21163	41976
JHONATAN	*.22118	41977
LUCAS DE OLIVEIRA PINTO	*.53708	41978
ISABELLA IANNY GUIMARAES SENA	*.94134	41979
JENNYFFER DE ALMEIDA SILVA	*.22108	41980
MANOELA ALVES DOS SANTOS	*.15121	41981
CAIO FERNANDO ALVES	*.27845	41982

KARINE BARBOSA GONAALVES	*.*.61112	41983
NILSON GARCIA DE OLIVEIRA	*.*.39122	41984
NILCEKLEIA DA SILVA SOUSA	*.*.47145	41985
CAMILLA TOCANTINS	*.*.63118	41986
MARLENE FERREIRA DA SILVA	*.*.40106	41987
WILLIAN CARRIJO SILVA SILVEIRA	*.*.69156	41988
VICTOR LIMA DE SOUSA	*.*.01119	41989
REJANE SANTANA DA SILVA	*.*.42187	41990
THAENY ALVES RONCOLATO ROCHA	*.*.10164	41991
DHIEGO VINICIUS DE SOUSA COSTA	*.*.72190	41992
UILCE EDELTRUDES MOREIRA	*.*.60180	41993
RAQUEL FRANCISCA DUARTE	*.*.90139	41994
LEONARDO LIMA DE SOUZA	*.*.84158	41995
JOELMA DE MACEDO LIMA	*.*.89383	41996
VILMA CESARIO RIBEIRO DA SILVA	*.*.46191	41997
WANDERSON PAULO MARTINS	*.*.51170	41998
TATIANE DA CUNHA SILVA	*.*.49322	41999
PAULA DANTAS DA SILVA	*.*.18170	42000
JOSE NILSON BARBOSA NAZARIO	*.*.29103	42001
RAIANE DE OLIVEIRA ALVES	*.*.93590	42002
ROBISMARE DE JESUS CARVALHO	*.*.29598	42003
NAYARA CARDOSO	*.*.57131	42004
VANIA MARIA SANTANA DA SILVA	*.*.60120	42005
IZANIR LIMA FERRAZ	*.*.07372	42006
KEILA LIMA SILVA	*.*.74191	42007
EDUARDO MARCELO SOARES DE JESUS	*.*.58181	42008
ANNA CAROLINE PEREIRA DOS SANTOS LIMA	*.*.50192	42009
ELIANE DUARTE FREITAS MELO	*.*.58119	42010
PAULO FERNANDO ARAUJO MENDES	*.*.14104	42011
NATANIA RODRIGUES DA SILVA	*.*.31119	42012
DENISE PEREIRA MATOS	*.*.79198	42013
ZULEIDE VIANA COSTA	*.*.98187	42014
IRENE DA SILVA SANTOS	*.*.16187	42015
GEOVANNA OLIMPIO OLIVEIRA	*.*.44141	42016
RUBINEIA RODRIGUES DA SILVA	*.*.09124	42017
ANTONIA ALVES DA SILVA	*.*.60272	42018

ROSALINA SOARES DE LIMA	*.*.09202	42019
DANIELLE SOUZA CERRONI	*.*.71108	42020
GENIVAL DA SILVA SANTOS	*.*.28253	42021
RITYELE ALMEIDA OLIVEIRA	*.*.21308	42022
ROSANIA MARIA TEIXEIRA	*.*.19149	42023
ELIANE SOUSA SILVA	*.*.82351	42024
ELITANIA OLIVEIRA SANTOS	*.*.36171	42025
ISADORA DE SOUSA LIMA	*.*.36184	42026
REGINALDA ALVES DA SILVA	*.*.07187	42027
MARIA LUCINEIDE DE SOUZA	*.*.30390	42028
MAYARA RAMOS DA SILVA	*.*.11197	42029
MAGNO RODRIGUES DA SILVA	*.*.51192	42030
DAGUISVANIA MADEIRA DE SOUSA	*.*.79140	42031
MANUELA FERREIRA MOREIRA	*.*.28121	42032
JACKELINE DA MATA SOUSA	*.*.43198	42033
GUSTAVO MOURAO DE OLIVEIRA	*.*.53194	42034
THAIS CRISTINE DA SILVA SANTANA	*.*.65156	42035
MATHEUS MAXIMO DE SOUZA	*.*.33196	42036
KAREN LETICIA MARQUES RODRIGUES	*.*.80340	42037
JERCIANE COELHO ROSA LIMA ROQUE	*.*.34198	42038
MATHEUS DE JESUS SOUSA	*.*.33159	42039
EILDO SANTOS SILVA	*.*.94356	42040
WANDERSON TEODORO DA COSTA	*.*.46117	42041
TAYANE PEREIRA RAMOS	*.*.96104	42042
MARIA JOSE BALBINO ANDRADE	*.*.34315	42043
LUANA DIAS DA SILVA	*.*.32195	42044
MARIA ANTONIA SALES DE OLIVEIRA	*.*.99420	42045
VANIA DE SALES CAVALCANTE	*.*.23123	42046
ANA PAULA DE OLIVEIRA	*.*.81104	42047
JAO PEDRO SANTOS SILVA	*.*.85185	42048
GABRYELLA SILVA ABREU	*.*.28100	42049
CASSANDRA DE SENA DUARTE	*.*.82100	42050
LIVIA TAVARES SANTOS	*.*.81100	42051
ANA PATRICIA GODOI DE ALMEIDA	*.*.98156	42052
MICHELE ALVES BRAGA	*.*.95177	42053
ELISANGELA DE BARROS	*.*.84191	42054

PALLOMA MORAIS DE FREITAS	*.*.77196	42055
DAYANY DA SILVA COUTINHO	*.*.23173	42056
PRISCILLA FREIRE DE OLIVEIRA	*.*.29481	42057
MIRIAN CAROLINA PIMENTA	*.*.67153	42058
CARLOS AUGUSTO LIMA DOS SANTOS	*.*.47235	42059
GIOVANKA SOUSA RIBEIRO	*.*.38117	42060
LANA ESTEFANE LIMA DOS SANTOS	*.*.92155	42061
ZENILDE COSTA DA SILVA	*.*.43220	42062
LUANA DA SILVA RIBEIRO	*.*.27198	42063
ROBERTA LEAO INACIO	*.*.92180	42064
DANIEL DA SILVA LOPES	*.*.74197	42065
SILVANA DE SOUZA LOPES	*.*.42120	42066
LUCILENE SOUZA SILVA	*.*.61476	42067
CLEODENIR BORGES DE SOUSA	*.*.70334	42068
ANGELA MARIA BARCELO PEREZ	*.*.81203	42069
VALERIA DE OLIVEIRA NUNES	*.*.01109	42070
MATHEUSMACIEL RODRIGUES	*.*.97195	42071
KENIA MARIA BARBOSA	*.*.63118	42072
ALABAMA MARTINS SANTANA	*.*.14186	42073
FRANCIELLE DE SOUZA SILVA	*.*.69527	42074
JHENIFER NATIELE NIESCIUR	*.*.41180	42075
IORRANE KAMILLY	*.*.22110	42076
IZA RAMOS BARRETO RODRIGUES	*.*.58180	42077
PAULO GUARNIERE FREITAS BRUNO	*.*.06113	42078
KELLY LUIZA DE JESUS	*.*.04138	42079
LAIANE ALEXANDRE DANTAS	*.*.84163	42080
SABRINA DA CRUZ PANTOJA PINHEIRO	*.*.70290	42081
RHAYLLYNNY RHAYLLA MOREIRA FORTE	*.*.74198	42082
ELENITA BRITO CIRQUEIRA	*.*.58172	42083
AMANDA NAILA LIMA BASTOS	*.*.35135	42084
ALEF OLIVEIRA MARTINS	*.*.15143	42085
LARISSA CAROLINE VIEIRA DA SILVA	*.*.01117	42086
DEBORAH NAYARA DE OLIVEIRA RODRIGUES	*.*.03196	42087
LUMA SAMARA PEREIRA DE LIMA	*.*.00125	42088
FRANCIELLY DA SILVA MARTINS	*.*.01128	42089
MARLENE JOVINA DE ASSIS MATOS	*.*.37182	42090

ANA CAROLINA DE OLIVEIRA BORBA	*.*.27195	42091
DIEGO SILVA DE OLIVEIRA	*.*.09165	42092
LORRANY PEREIRA LOPES	*.*.37190	42093
JANILDE BARROS DA SILVA	*.*.30566	42094
NAIARA DE SOUZA COELHO	*.*.94179	42095
LUCAS DAVID BORGES	*.*.10170	42096
ISABELLA DOS SANTOS	*.*.03384	42097
LARISSA KHETLEN SILVA	*.*.69123	42098
GILVANIA ARAUJO RODRIGUES	*.*.99577	42099
BRUNA MARIA DA SILVA	*.*.69101	42100
GILBERTO VINICIOS DA SILVA LIRA	*.*.92145	42101
MANOELLA OLIVEIRA DA SILVA	*.*.28143	42102
TAMARA SANTOS ARAUJO	*.*.19144	42103
JORDANA RADKIEWICZ GONZAGA	*.*.73168	42104
ESTEFANY CARDOSO CORDEIRO	*.*.54338	42105
CECILIA NAZARE RAMOS MACHADO DE SOUZA	*.*.07153	42106
APARECIDA RODRIGUES DE LARA	*.*.77164	42107
DALMY VIANA MARINHO JUNIOR	*.*.93196	42108
YTHALO RODRIGUES DE OLIVEIRA	*.*.69100	42109
ROBERT GOMES CAETANO	*.*.96164	42111
FATIMA ESTAQUE DA SILVA	*.*.33195	42112
NILCIENE RIBEIRO DE OLIVEIRA	*.*.39105	42113
AMANDA JESSICA TELES DE SOUZA	*.*.97170	42114
LARISSA DA SILVA RAMOS	*.*.29102	42115
JOYCE ALLINE LACERDA LIMA	*.*.52111	42116
ARIANE VITORIA DA SILVA	*.*.94159	42117
MARCIA PEREIRA DOS SANTOS	*.*.44130	42118
ERICA DA SILVA MOURA DE SOUZA	*.*.34300	42119
SILVANO GOMES DA SILVA	*.*.33691	42120
LARISSA PEREIRA DE SOUSA	*.*.21360	42121
JESSICA MOREIRA DA COSTA	*.*.45108	42122
SINTHIA SIMARA SILVA SANTOS	*.*.40490	42123
GABRIELA SAMPAIO DE SALES	*.*.21300	42124
ADRIANA DA SILVA MOURA	*.*.37140	42125
EVANDRO LUIZ ANDRADE MORAIS JUNIOR	*.*.67270	42126
JOCIANE REIS SOEIRO	*.*.43200	42127

LUZILEIDE DE JESUS ALMEIDA MARQUES	*.*.99544	42128
MARIA DE FATIMA ALVES	*.*.90149	42129
MARIA JOSE DO ESPIRITO SANTO DA SILVA	*.*.92818	42130
VINICIUS PIRES	*.*.20131	42131
OCTO ANTONIO MARQUES NETO	*.*.24173	42132
JECIMAR GOMES DE SOUSA	*.*.33186	42133
SIMONE NERES DE AGUIAR	*.*.24291	42134
EDMO RODOLFO MONTEIRO TANJA	*.*.75150	42135
MARCOS EDUARDO CASTILHO BRAGA	*.*.69106	42136
ANNA CLAUDIA GUILHERME OLIVEIRA MOREIRA	*.*.70120	42137
ELAYNE DE SOUZA	*.*.30144	42138
LUCIENI MARIA DE ALMEIDA	*.*.20191	42139
MONIQUE EVA LIMA ALVES	*.*.52103	42140
GLEICIANE DE SOUZA SANTOS	*.*.76160	42141
ELOISA MARIA DA SILVA CARVALHO	*.*.35197	42142
LUCIANE GONCALVES GARVAO	*.*.53187	42143
EDIMAR LIMA DE OLIVEIRA	*.*.07163	42144
IOHANNY GONAALVES AVELINO	*.*.38185	42145
CLAUDIRAN RODRIGUES DA SILVA	*.*.92100	42146
SEBASTIANA AMARAL FLAVIO	*.*.10153	42147
VIVIANE SANTOS ROCHA	*.*.18260	42148
FRANCISCO DO MONTE CARVALHO	*.*.40104	42149
JACKELINE SOARES VILELA DE MELO	*.*.85191	42150
DIVINA FERREIRA DOS SANTOS	*.*.17101	42151
CLAUDIA ALBUQUEQUE DOS PASSOS	*.*.55115	42152
CLAUDIA LIMA DA SILVA	*.*.92134	42153
DAIANE GOMES RODRIGUES	*.*.79100	42154
JESSICA DE SOUSA LISBOA	*.*.51201	42156
FELIPE SILVA DA CRUZ	*.*.16104	42157
ELLEN RHOUSY SANTANA FELIX	*.*.09103	42158
VANIA SILVA DE ARAUJO	*.*.78100	42160
GLAUCIA APARECIDA CARDOSO MACHADO	*.*.67146	42161
MARLUCIA SOUZA DE ALENCAR	*.*.60106	42162
NEUSA PEREIRA LEITE	*.*.30178	42163
PALOMA DE SOUSA CONCEIAAO	*.*.72302	42164
JOSEVAL JLOPES GMAIL COM	*.*.64501	42165

ERICA SANDRA COSTA QUEIROZ	*.27164	42166
ELAINE TEIXEIRA DE CARVALHO	*.64103	42167
CLEIA MARIA DOS SANTOS	*.01104	42168
TATIANA ABADIA GREGORIO DE ARAUJO SOARES	*.38148	42169
KLELIA FERREIRA DA SILVA	*.47153	42170
IRENILDA MARIA DA CONCEICAO CAMPOS	*.20355	42171
DEBORA CRISTINA PENHA ALVES	*.35137	42172
DRIANE SOARES DE FREITAS LIMA	*.28100	42173
KESSIA RODRIGUES DE SOUSA	*.13104	42174
RITA GABRIELLE DOS SANTOS DUARTE	*.25898	42175
DALILA CARVALHO DE ALMEIDA	*.80145	42176
JOSE ENIVALDO NONATO ROSA	*.38115	42177
PAULANE ROCHA BATISTA	*.16202	42178
NEIDIANE DE OLIVEIRA MACHADO	*.30104	42179
DRIELLE SILVA DE MORAES	*.80298	42180
ANDRESSA SANTOS NEVES	*.43552	42181
LERYTTON RAMOS DE OLIVEIRA	*.58109	42182
FLAVIA MOREIRA DA SILVA	*.51144	42183
ALESSANDRA FERREIRA DOS SANTOS	*.96148	42184
LORENA GOMES FERREIRA	*.49196	42185
DEBORAH DA SILVA COSTA	*.50118	42186
MARILIA PEREIRA DOS SANTOS	*.56532	42187
LUCIANO L GMAIL COM	*.70533	42188
MARILENE COSTA FREIRE	*.83189	42189
MARIO WANDERSON MENDES DUTRA	*.01106	42190
JACKSON MANOEL P DE DE SOUZA	*.05127	42191
DANIELA FERREIRA PANIAGO	*.15183	42192
GUSTAVO MOTA RIBEIRO	*.86177	42193
GERLANE GUIMARAES XAVIER VASCO	*.51120	42194
DENILZA LIMA DOS SANTOS	*.75560	42195
JOSE MARIA DIAS DOS SANTOS	*.81287	42196
FRANCISCA DE NAZARE DA SILVA	*.50268	42197
MARIA ALINE PEREIRA DE SOUZA	*.57138	42198
PATRICIA GARDENIA DE JESUS FARIAS TAVORA	*.57191	42199
COSME FERREIRA DE MORAIS	*.79100	42200
MARILENE GOMES DA SILVA	*.92291	42201

IVANILDE PEREIRA DOS SANTOS	*.*.91138	42202
HILDA PEREIRA DE SOUZA	*.*.61572	42203
ANA LUCIA TEODORA DA SILVA	*.*.96153	42204
ILKA MATOS SOUZA	*.*.25254	42205
ANTONIA EVA LOPES RODRIGUES	*.*.59120	42206
JOSIVAL PEREIRA DE BRITO	*.*.79199	42207
ANA PAULA MARQUES	*.*.15105	42208
GABRIEL MIRANDA MOTA	*.*.21196	42209
LUANA MARTINS SOARES	*.*.54329	42210
APARECIDA DE JESUS PIRES	*.*.21149	42211
AUGUSTO FERREIRA BARBOSA	*.*.45110	42212
JESSICA APARECIDA MEDEIROS GUIMARAES	*.*.13103	42213
PATRICIA ROSA DA SILVA	*.*.56162	42214
ORLUANNE FRANAA DA SILVA	*.*.87174	42215
IDEVALDO URIAS RODRIGUES JUNIOR	*.*.67110	42216
ANA MARA SANTOS SILVA	*.*.25121	42217
GLEICA ALVES RODRIGUES	*.*.01139	42218
ANDREY	*.*.49208	42219
GABRIELA PERES FERREIRA E SILVA	*.*.66101	42220
CICERO ADAUTO MATIAS SANTANA	*.*.85320	42221
RONEIDE DA CRUZ PESSOA	*.*.79191	42222
ELIANA BARBOSA DA SILVA	*.*.52104	42223
LUCIANE BATISTA DO NASCIMENTO	*.*.79109	42224
GRACILENE PIRES DA COSTA	*.*.63147	42225
ROSA MARIA DA SILVA	*.*.54334	42226
MIRIAN SOARES R AQUINO	*.*.43120	42227
HELEN MARQUES DOS SANTOS GONAALVES	*.*.15130	42228
MARLI MENDES DO VALE	*.*.04134	42229
ERZI SOARES DA SILVA	*.*.23191	42230
SERGIO AUGUSTO DE SOUZA	*.*.28115	42231
PATRICIA CAROLINE GONAALVES DA SILVA DIAS	*.*.41136	42232
LUANA DE SOUZA SANTOS	*.*.74107	42233
MARCIA JOSILANA PASSOS DA COSTA	*.*.27206	42234
EVANDO CRISTIAN ASSUNAAO MACENA LUZ	*.*.63145	42235
CYNTIA JEANE LIMA ALVES	*.*.17112	42237
CARLOS ROBERTO LOPES DE SOUZA	*.*.67102	42238

DAIANA DENISE BEZERRA DOS REIS	*.*.28157	42239
VAGNER BARRETO DE SOUSA	*.*.27104	42240
PEDRO HENRIQUE BORGES DE SOUSA	*.*.49188	42241
JESSICA MATOS DA SILVA	*.*.41112	42242
DANIEL RIBEIRO DA SILVA LOPES	*.*.74132	42243
MARIA LUISA DA CONCEICAO	*.*.34172	42244
JULIANA ANTUNES PEREIRA	*.*.13128	42245
JESSYCA FERREIRA CAMPOS DA SILVA	*.*.93131	42246
WRISLANDIA PIRES DA COSTA	*.*.57165	42247
LARISSA NOGUEIRA PEREIRA	*.*.52305	42248
CINTHIA PATRICIA DOS SANTOS SILVA COSTA	*.*.50220	42249
TATIANE FERREIRA DE SOUSA VERALDI	*.*.43106	42250
JOSEFA MARIA BERNARDES	*.*.59172	42251
HUDSON MARTINS FEITOSA DE ALENCAR	*.*.40106	42252
OTAVIANO BELIZARIO MACEDO	*.*.70159	42253
MARIA PEREIRA BASTOS	*.*.79191	42254
ELIZANE SILVA OLIVEIRA	*.*.08157	42255
MARCHEZZANY DOS SANTOS GOMES	*.*.00102	42256
CARMELICE RODRIGUES DOS SANTOS	*.*.61134	42257
ELIENE SENA LEMOS	*.*.39540	42258
ANA CAROLINE SANTANA JORGE	*.*.44101	42259
MARIA MADALENA DINIZ BEZERRA	*.*.52172	42260
HELOISA SANTOS DA SILVA	*.*.93178	42261
MARIA APARECIDA DE LIMA	*.*.83115	42262
ISADORA SANTIAGO DE OLIVEIRA	*.*.01352	42263
PATRIK DE SOUSA SANTOS	*.*.42195	42264
ANDREA MENDES VIANA	*.*.91163	42265
CARLA MARIA DA SILVA BERNADO PACO	*.*.79183	42266
LORRANA ALVES DA SILVA	*.*.75124	42267
BENILTON JOAO DE SOUSA	*.*.68191	42268
THAYSSA CRISTINA IMPERATRIZ DA SILVA	*.*.52127	42269
VALERIA PEREIRA DOS SANTOS	*.*.47120	42270
FABRICIO BATISTA DE SOUSA	*.*.40106	42271
DIVINA NILVANIA BARROS SOARES	*.*.51107	42272
LUIZA SUELEN TONHA DE OLIVEIRA	*.*.92158	42274
JAILSON COSTA DOS SANTOS	*.*.82382	42275

MISNAY FRANCIELLY DA SILVA DE SOUZA NUNES	*.*.53136	42276
LEANDRA SANTIAGO DOS SANTOS	*.*.11174	42277
RAFHAELA LINO DOS SANTOS	*.*.87137	42278
DENISE DE FATIMA MENDONAA LOPES	*.*.98196	42279
VITORIA PEREIRA CRUVINEL	*.*.83106	42280
ELIANE DE JESUS SILVA	*.*.47204	42281
KELLI GLEICE PEREIRA DE CASTRO	*.*.20176	42282
RAYSSA CRISTINA MATOS DE SOUZA	*.*.61101	42283
PAULA CRISTINA PEREIRA DE CASTRO	*.*.00196	42284
POLIANA BARBOSA RODRIGUES	*.*.91166	42285
DASILVABEZERRAALEXANDRO GMAIL COM	*.*.59140	42286
MAURO RODRIGUES DA COSTA	*.*.63291	42287
MARIA VITORIA AIRES ALMEIDA	*.*.37161	42288
NICOLLY CRISTINY CASTRO DE QUEIROZ	*.*.14101	42289
OSCAR SUSANO CHAVEZ CUELLAR	*.*.44200	42290
VIVIANE APARECIDA CRUVINEL DE JESUS DO NASCIMENTO	*.*.83102	42291
GASPAR ROCHA DO CARMO	*.*.80159	42292
LUDMILLA FERREIRA DE SOUZA	*.*.03186	42293
CARLUCIO DIVINOMATIAS	*.*.31100	42294
ANDREIA FORTUNATO DE MOURA	*.*.56191	42295
RICARDO FAUSTINO DA SILVA	*.*.40133	42296
THAYS RODRIGUES PEREIRA	*.*.19159	42298
SARA CRISTINA DOS SANTOS NASCIMENTO	*.*.26122	42299
EDIJANIA DOS SANTOS RIBEIRO	*.*.38300	42300
DANIELY SILVA CORDEIRO	*.*.74149	42301
LINDOVAR MORAES DOS SANTOS	*.*.04187	42302
KENIA MARTINS SIQUEIRA	*.*.58134	42303
RAISSA COUTINHO BISPO	*.*.00130	42304
ADISANGELA DANTAS DA CRUZ	*.*.49280	42305
ANNY STEFANY ANDRADE DOS SANTOS	*.*.68154	42306
GABRIELLE VITORIA MOREIRA DA SILVA	*.*.08113	42307
JULIANNA IZIDORO FERREIRA	*.*.73172	42308
VANICE CRISTINA QUEIROZ	*.*.67120	42309
FRANCYELLE GONAALVES ARAUJO OLIVEIRA	*.*.18122	42310
HEMELI PEREIRA BARBOSA	*.*.46190	42311
RAIMUNDO ALMEIDA DOS SANTOS	*.*.12355	42313

ALZIRA SENA DE LIMA	*.05268	42314
DEIVIANY VIERA DA LUZ SOUZA	*.09125	42315
LORRANE BEATRIZ SANTANA MACHADO	*.07138	42316
LUIZ CESAR BONTEMPO	*.44104	42317
KAUAN LOPES DO NASCIMENTO	*.10133	42318
RENATA CORREIA DA SILVA	*.41607	42319
VITORIA DA SILA LIMA	*.02179	42320
MARILENE DOS SANTOS LIMA	*.36253	42321
CINTIA BARISTA FERREIRA SANTOS SOARES	*.39110	42322
SANDRA GOMES DA SILVA	*.58104	42323
WESLEY FERNANDES	*.74103	42324
CATARINA MARIA DOS SANTOS	*.93104	42325
DAYANE CRUZ	*.94100	42326
KAROLAYNE DA COSTA SILVA	*.04195	42327
KEILA CRISTINA LUCIANO DE FARIAS SILVA	*.70181	42328
GABRYELLA ALVES DE ASSIS OLIVEIRA	*.24102	42329
MAYKON CAMILO DOS SANTOS	*.88113	42330
RAUL LENO SILVA CARDOSO	*.26302	42331
JAKELINE PEREIRA REGO	*.85585	42332
LARISSA GONAALVES DA SILVA	*.03154	42333
ANE MIKAELE DA SILVA BATISTA	*.56190	42334
ISMAILLA DIAS BASTOS	*.90189	42335
ARIANA LOPES DA SILVA	*.07106	42336
KEMYLLY VICTORIA SOUSA DIAS	*.44107	42337
LEONEZA PEREIRA LIMA	*.00125	42338
DANIEL OLIVEIRA DA SILVA	*.33115	42339
BEATRIZ SANTANA	*.56105	42340
DENISE FERREIRA SETUBAL MOTA	*.88180	42341
BRUNA DE PAULA GOMES SANTOS	*.49104	42342
JESSICA MOREIRA DE SOUZA	*.00104	42343
EDGLES BALBINO DOS SANTOS	*.81635	42344
MARIA DE NAZARE RODRIGUES DE SOUZA	*.85352	42345
ISABELA DE SOUZA BRITO	*.75386	42346
LARISSA MARQUES DA SILVA	*.20162	42347
EMILY THAIS MONTEIRO DE JESUS	*.63103	42349
MARLIANE GMAIL COM	*.12173	42350

JOYCE AMARAL DUARTE	*.82157	42351
ELIANA APARECIDA ALVES CLOZARA	*.81115	42352
EDVANIA ALVES CLOZARA	*.76115	42353
JOSE CARLOS DOS SANTOS	*.94829	42354
RISAYRA MORGANNA MONTES SANTOS	*.32142	42355
AIRTON SERGIO SOUZA DAMASCENO	*.00373	42356
CAMILA PINHEIRO LOPES	*.41204	42357
JHANNA WADLYS LOPES FERREIRA	*.40375	42358
CLEITON AGUIAR SARAIVA DE SOUSA	*.10371	42359
BERNADETE FERREIRA DE MORAIS	*.14196	42360
LAYLA PEREIRA SILVA	*.20800	42361
ALESSANDRA DE JESUS CARVALHO	*.40106	42362
SAMARA EUGENIA DA SILVA	*.09104	42363
LUIZ FELIPE MENDES	*.70601	42364
JOSE LEANDRO DA SILVA SATURNINO	*.00400	42365
CARLA PATRICIA DE ANDRADE	*.59101	42366
ANA CAROLINA SOUSA LUZ DA SILVA	*.65101	42368
JOANA D ARCK PEREIRA	*.83163	42369
POLLYENY KARLA DA SILVA BRANDAO	*.54141	42370
CRISTIANE DE SOUZA SANTOS	*.15265	42371
TATHIANE ALVES RIBEIRO CULCA DA SILVA	*.66143	42372
RAFAEL BARBOSA ALVES COSTA	*.40340	42373
GEOVANE JESUS PEREIRA DA SILVA	*.56101	42374
ANTONIO MARCOS MARTINS GOMES	*.33100	42375
KARLA PATRICIA SILVA CASTRO	*.83145	42376
LUZENIR VIANA DOS SANTOS	*.03187	42377
EDIANA DA SILVA PEREIRA	*.44230	42378
WILSON FIRMINO	*.36841	42379
MICHAEL GONSALVES LOPES	*.20101	42380
ANA JULIA VIEIRA SANTOS	*.98108	42381
JOEL CAMILO RODRIGUES DA SILVA	*.41168	42382
RAFAEL	*.64316	42386
WELITON ALVES COSTA	*.17702	42387
IULLY ARAUJO SANTIAGO	*.48175	42388
KARYNNE PEREIRA FRANAA	*.32161	42389
RAIMUNDA CONCEIAAO COSTA	*.23104	42390

MATHEUS GOMES CAVALCANTE	*.*.87201	42391
ANTONIA ELOISA LUZ SILVA	*.*.01311	42392
MARIA GRACIANA DE ALMEIDA	*.*.32648	42393
RAFAEL PEREIRA DO CARMO	*.*.23187	42394
LUDIMILA ALMEIDA DE JESUS	*.*.53169	42395
EMILLY PAULA FERREIRA DE CARVALHO	*.*.96167	42396
DINAMAR SOARES DE MATOS	*.*.36113	42397
SELVINA ROSA DA SILVA	*.*.45120	42398
CICERO PEREIRA DE MELO	*.*.49168	42399
INGRID LORRANY ELIAS DA SILVA	*.*.44133	42400
ANA PAULA FERREIRA XAVIER	*.*.46249	42401
ANA CLAUDIA ALVES MARTINS	*.*.43100	42402
ROGERIO GOMES SANTOS	*.*.07315	42403
BRENDA MARQUES DE SOUZA	*.*.54866	42404
YASMIM MARQUES BORGES	*.*.86129	42405
SELMA ALVES DE REZENDE	*.*.31249	42406
JACKELYNE ALVES DA SILVA	*.*.46175	42407
BRUNA DE OLIVEIRA ROCHA	*.*.47197	42408
BRUNO CEZAR RIBEIRO DA SILVA	*.*.24105	42409
SIRLENE ALMEIDA DA HORA	*.*.55110	42410
DHESSICA NAZARE MAIA DE ALMEIDA	*.*.15267	42411
JESSICA SOUSA FARIAS MAGALHAES	*.*.18259	42412
DEYBSON	*.*.62103	42413
RAQUEL RODRIGUES DA SILVA	*.*.91254	42414
WANESSA FLORES MOREIRA	*.*.66164	42415
CRISTIANE RIBEIRO SANTOS	*.*.95190	42416
ELIANA CAIRES CORREA	*.*.67391	42417
TALITA PEREIRA DE SOUZA	*.*.97199	42418
GABRIEL AIRES DE CASTRO	*.*.52299	42419
THAISA ALVES DA SILVA	*.*.12801	42420
FRANCINETE CRUZ DO NASCIMENTO	*.*.49268	42421
MARCO TULIO MEIRELES GONTIJO	*.*.15153	42422
JURAMI CARDOSO MARTINS	*.*.96191	42423
LAIANE TRINDADE ALVES	*.*.32573	42424
MAYCON DOUGLAS DE SOUSA SILVA	*.*.72286	42425
DIVINA MAKEINA DE JESUS PEREIRA	*.*.33197	42426

CARLANE MOREIRA DE SANTANA	*.*.07171	42427
RUTE HELENA DE OLIVEIRA	*.*.37120	42428
DOUGLAS VINICIUS MARTINS RODRIGUES	*.*.12140	42429
GEOVANNA LIMA FONSECA	*.*.42102	42430
ANA RITA DOS REIS SOUSA	*.*.60330	42431
SAMUEL ALVES DE SOUSA DIAS	*.*.45102	42432
CINTIASANTOSDAMASIODARROCHA GMAIL COM	*.*.48164	42433
REGINA DE ALMEIDA DOS SANTOS	*.*.68204	42434
JOSE DOS REIS SILVA	*.*.03153	42435
VALDERISSE RIBEIRO DA SILVA	*.*.22339	42436
VALDERISSE RIBEIRO DA SILVA	*.*.22339	42437
ELAINE LIMA DANTAS VISCA	*.*.17153	42438
IVANI DA COSTA MEIRELES	*.*.59134	42439
TAUAN DA CRUZ SANTOS	*.*.07158	42440
SAMARIA DE SOUSA	*.*.70184	42441
TAIS LORRANA SOUSA SILVA LEMES	*.*.40133	42442
ANTONIO GONAALVES DA FONSECA	*.*.41172	42443
RAI COIMBRA CARDOSO	*.*.81107	42444
DOMINGOS CUNHA COUTINHO	*.*.38336	42445
RUTH RODRIGUES ALVES	*.*.75190	42446
WESLEY DE ALMEIDA ANDRADE JUNIOR	*.*.83606	42447
LUCIANA GONAALVES ARAUJO COSTA	*.*.29154	42448
ROSANGELA LETICIA CHAGAS SILVA	*.*.04393	42449
ANTONIA LILIANE SANTOS DE OLIVEIRA	*.*.90201	42450
ELIANE	*.*.05803	42451
CHARLES SILVA MONTEIRO	*.*.63127	42452
UEIDE SOUZA LIMA	*.*.28552	42453
LARA GLENDA LUCAS GARCIA	*.*.09174	42454
LIANDRA LUCAS GARCIA	*.*.82110	42455
AUDILA RAMILA DOS SANTOS GUIMARAES	*.*.38110	42456
THAYNARA DA SILVA ANTUNES	*.*.34111	42457
EDMAR BORGES	*.*.06600	42458
ANA GABRIELLY SANTIAGO	*.*.09162	42459
MARIA SOFIA LIVRAMENTO BISPO	*.*.66215	42460
ELIANE FLORENCIO	*.*.73100	42461
EBIAMAR SILVA DA CONCEICAO	*.*.69170	42462

MARCIANA SOUSA LIMA	*.*.96330	42464
GLAUCIELE MORAIS DA SILVA	*.*.52170	42465
ALINE MARIA RAMOS DE FREITAS	*.*.08609	42466
DENIZIA RUBIA PIRES ROSA	*.*.91134	42468
ALYSSON SAYMEN SOUSA LOPES	*.*.95230	42469
THAYLLA MARIA SIRQUEIRA DA SILVA MOREIRA LIMA	*.*.02332	42470
WILDO TELES DE MORAIS	*.*.02120	42471
ANA PAULA FERREIRA DIAS	*.*.86134	42472
KERLY MOURA DE ARAUJO	*.*.07150	42473
ALDENOURA DE SOUZA MACHADO	*.*.48183	42474
JERLANDIA DOS SANTOS LUZ	*.*.27110	42475
MARIA EDUARDA RODRIGUES DE ARAUJO	*.*.62100	42476
NATHALIA	*.*.62102	42478
WENDER ALVES BUENO	*.*.90172	42479
POLLYANA LUSTOSA CORREA	*.*.34121	42480
PABLIA LORENA APARECIDA DE OLIVEIRA	*.*.00112	42481
JOSIANE VITORIA CANDIDO DA SILVA	*.*.87103	42482
RAQUEL LUANA SILVA MENDES	*.*.98113	42483
GICELI COSTA SANTOS GOUVEIA	*.*.28115	42484
CLEONICE CARDOSO PACHECO	*.*.62323	42485
ANNA KAROLLYNE SANTOS PEREIRA	*.*.20102	42486
LUIZ VILANOVA DE MACEDO	*.*.74134	42487
EDVANY ALMEIDA CUNHA	*.*.34102	42488
RENATA	*.*.76533	42489
MARIA FAUSTINA SOARES DE MORAIS	*.*.66168	42490
GUSTAVO HENRIQUE OLIVEIRA DA CONCEIAAO	*.*.29174	42491
ADRIANE CONSTANTINO	*.*.03114	42492
DILZANIR MENDES VIEIRA	*.*.08187	42493
KHEVILLY ALCENIA ALVES PUTENCIO	*.*.81165	42494
JESSICA SOUSA FARIAS MAGALHAES	*.*.18259	42495
THAYLINE RODRIGUES DA SILVA	*.*.81124	42496
RAYNARA ESTERNY DO NASCIMENTO	*.*.97134	42497
ABRAAO DA SILVA MORAIS	*.*.22172	42498
NEILA JANE DOS SANTOS OLIVEIRA	*.*.95161	42499
NAYERLY GERALDINE DURAN CORTES	*.*.68812	42500
GENIVAL GALDINO DE OLIVEIRA JUNIOR	*.*.94470	42501

MARIA DO SOCORRO CALIXTO DA SILVA	*.*.60490	42502
CARLOS EDUARDO DE MORAIS	*.*.31387	42503
MARILU PEREIRA DOS SANTOS	*.*.09149	42504
ANDRESSA DOS SANTOS RIBEIRO	*.*.38122	42505
ELDINETE PEREIRA DOS SANTOS	*.*.30219	42506
PAULO MARIANO VIEIRA	*.*.88172	42507
LUZILEIDE GOMES DE OLIVEIRA	*.*.61153	42508
JAQUELINE ALVES FERREIRA	*.*.06190	42509
MAURINEZ MARIA ALVES	*.*.47153	42510
MARIA APARECIDA DE SOUSA	*.*.66180	42511
THAYSSE LORENA SOUSA LOPES	*.*.55350	42512
ERIKA FEITOSA MADEIRA	*.*.42106	42513
RAFAEL RUFINO DA SILVA	*.*.82159	42514
ANALUIZA REIS COELHO	*.*.30259	42515
ANA LUIZA MAGALHAES LOURENCO	*.*.73372	42516
EDNA MORAIS DA SILVA	*.*.29149	42517
GILBERTO PEREIRA BARBOSA	*.*.96193	42518
KAUAN CARLOS SOUSA DA SILVA	*.*.19162	42519
ANTONIO RIBEIRO DE SOUZA	*.*.62100	42520
CELIO ALVES DOS SANTOS	*.*.21191	42521
ANNIELLYCASSIANO HOTMAIL COM	*.*.95133	42522
EDIVALDO SILVA SANTOS	*.*.42232	42523
CAMILA AGOSTINHA MOURA	*.*.55182	42524
LUANA ALVES DA SILVA	*.*.70104	42525
ISADORA MARTINS GONAALVES	*.*.35150	42526
ERILANE MOURAO DE SOUSA	*.*.93343	42527
RAFAEL DE OLIVEIRA MONTEIRO	*.*.39127	42528
ISADORA MARTINS GONAALVES	*.*.35150	42529
SAMYA GOMES DE OLIVEIRA	*.*.81277	42530
YURI STEFF RODRIGUES CAMARGO	*.*.94624	42531
ANA LIZE BOTELHO PEREIRA	*.*.80159	42532
CLEONICE PEREIRA DOS SANTOS ALMEIDA	*.*.29179	42533
THAIS CRISTINA BRANCO DE CASTRO	*.*.01156	42534
HELIO PINHEIRO DOS SANTOS	*.*.15172	42535
ROSEANE DA SILVA COSTA	*.*.61191	42536
ALINE DA COSTA SANTOS	*.*.62170	42537

DAIANI RODRIGUES DOS SANTOS	*.*.26113	42538
CAIO HENRIQUE AGAPITO DE AGUIAR	*.*.58110	42539
MARIA DE JESUS FONSECA CHAGAS	*.*.80187	42540
KATIA REGINA FERREIRA DA SILVA	*.*.83149	42541
CIRCLAYTON SILVA MELO	*.*.06134	42542
LAUDELINA MARIANA FAGUNDES	*.*.36172	42543
MARIA JOSE DE AQUINO SILVA	*.*.45309	42544
MICHELLY BASTOS DE SOUZA LOBO	*.*.12268	42545
DIVINA CLAUDIA GRACIA	*.*.24120	42546
THAIS CRISTINA DA SILVA LIMA	*.*.20130	42547
SUELI RODRIGUES	*.*.04187	42548
ELDA AMORAS FERNANDES	*.*.75253	42549
ANA PAULA CANDIDA DE ARAUJO	*.*.40182	42550
JONAS COSTA E COSTA	*.*.14183	42551
MARILDA AMORIM GOMES	*.*.46164	42552
RODRIGUESTAILINE GMAIL COM	*.*.35185	42553
FRANCILUCIA ALVES DE SOUSA	*.*.53348	42554
MATHEUS HENRIQUE MAIA MESQUITA	*.*.65145	42555
CONCEIAAO DE MARIA PINHEIRO DA SILVA	*.*.60330	42556
MARIA DAS GRAAAS DE MEDEIROS LIMA	*.*.98115	42557
TELMA REGINA DA SILVA	*.*.00149	42558
VANUSA ROCHA DA SILVA	*.*.89298	42559
KELIMAR SILVA DO NASCIMENTO DOS ANJOS	*.*.47108	42560
GILDA VIANA DA SILVA	*.*.95100	42561
PAULINA RODRIGUEZ	*.*.32160	42562
KESLEY GALVANI	*.*.82104	42563
YASMIN BATISTA GOMES	*.*.42293	42564
THAMARA GOMES DA SILVA	*.*.69124	42565
JOICE APARECIDA SILVA DE LIMA	*.*.05933	42597
FRANCISCA BORGES SILVA	*.*.18330	42606
ANGELA DOS SANTOS MUNIZ	*.*.09198	42622
ISADORA DE OLIVEIRA SILVA	*.*.42100	42623
PEDRO RODRIGUES GOMES	*.*.46134	42624
JOSE DE JESUS PEREIRA LIMA	*.*.81134	42627
APARECIDA ETERNA DOS SANTOS VELOSO	*.*.25163	42628
JUNIO RODRIGUES DA SILVA	*.*.29113	42629

ALZENIR BATISTA DE OLIVEIRA	*.58368	42630
ARLETE GOMES DA SILVA	*.61149	42631
JAKELINE DA SILVA ARAUJO	*.90117	42632
JOCELIA CABRAL DA SILVA	*.07309	42633
HEVERSON DE JESUS VIEIRA	*.86322	42634
MARLON PEREIRA FERREIRA	*.62372	42635
MARIA DE FATIMA FERREIRA SANTOS	*.53120	42639
IRENE LINA GALVAO	*.10134	42640
CHRISTIANE POLICENA SILVA	*.34191	42641
GENIELDASILVAGOME GMAIL COM	*.78391	42662
JESSICA RODRIGUES GONAALVES	*.90179	42663
ANA CAROLINE FERREIRA BARBOSA LIMA	*.65163	42664
WELLINGTON DE LIMA	*.69153	42665
IVAN DOS SANTOS TAVARES	*.12202	42666
EDILENE SEVERINO REZENDE	*.21536	42667
CRISTIANE CRUZ DE SANTANA	*.65594	42668
JESSICA DOS SANTOS CASTOR	*.23186	42670
JHAYANE MOAAMBITE DOS REIS	*.25831	42671
CAMILA COELHO OLIVEIRA ARAUJO	*.56624	42672
MARIA DAYANE NASCIMENTO DA SILVA	*.81189	42674
MARCELO JULIO DA SILVA	*.73134	42675
ENILDA FERREIRA GUIMARAES	*.25100	42676
CAROLINE FERNANDES CARVALHAES	*.97122	42677
VISLANE DE SOUSA DA LUZ	*.90369	42678
DANYELLY FERREIRA MELO	*.81154	42679
JACKELINE MOREIRA BISPO	*.51119	42680
RENATO ANTONIO DA COSTA	*.79134	42681
ADRYANA DO NASCIMENTO MARTINS	*.04116	42682
YNGRID DANIELLE GOMES DOS SANTOS	*.45177	42683
CRISLENE DE OLIVEIRA BRANCO TEIXEIRA	*.31233	42684
FABRICIO BARBOSA DE ASSIS	*.32184	42685
THALYTA CARVALHO DE SOUZA	*.12226	42686
VERONICA SIQUEIRA DOS SANTOS	*.80155	42687
FRANCISCA DE CASTRO DA SILVA	*.54395	42688
CELMA CURSINO DE OLIVEIRA	*.70100	42689
LUCAS ANDRADE SANTANA	*.86115	42690

NEYRIVAN RODRIGUES CARDOSO DE AGUIAR	*.72112	42691
MARIA FRANCISCA SILVA DOS SANTOS	*.44148	42692
LUCIANA DE SOUSA SILVA	*.49364	42693
LUCIO ROBERTO MARQUES BENTES	*.39204	42694
JHENIFER DE ALMEIDA FARIAS	*.78155	42695
SIMONE MARTINS SOARES COSTA	*.62134	42696
PATRICIA DONATO DA SILVA	*.10191	42697
DULCINEIA GOMES DOS SANTOS	*.74238	42698
MARIA CRISTINA DOS SANTOS SOUSA	*.51120	42699
ELIANA CALDEIRA DE OLIVEIRA	*.81123	42700
ISABELA VIANA CAMILO	*.58180	42701
ELIETE DOS SANTOS DIAS	*.19563	42702
EDIVANIA MARAAL MAGALHAES	*.35163	42703
ELIANA TRINDADE SANTOS	*.08109	42704
SUANY MARIA MONTEIRO DE SOUZA	*.81204	42705
YNGRID ALVES DOS SANTOS	*.92196	42706
HELOISA ALVES DE LIMA	*.18173	42707
SAMYRA DE SOUZA FREITAS	*.59147	42708
BENIZA FERREIRA DA SILVA	*.06106	42709
ISABELLA LUCAS VIEIRA	*.46160	42710
ANA PAULA SOUZA FERREIRA	*.21187	42711
ALYSSON RICHARD NUNES DANTAS	*.65107	42712
JHENEFY KAMILLY DE SOUSA PINHEIRO	*.19229	42713
ANA CLARA SOUSA DE PAULA	*.20138	42714
GILMARA DA CONCEIAAO ALVES	*.65353	42715
ISABELLA BARCELOS MESSIAS DOS SANTOS	*.93110	42716
IGHOR CARBONARI	*.90101	42717
ELVIS RENATO BARBOZA FERREIRA	*.65196	42718
MAYRA CONCEICAO PEREIRA RIBEIRO	*.53300	42719
PATRICIA GRAMACHO DA SILVA	*.82171	42720
HALISSON MENDES DE SOUZA	*.61162	42721
MARTA REGINA MENDES MESQUITA	*.28187	42722
LEIDIANE DA SILVA CARNEIRO	*.29302	42723
KEYTHI CRISTINA NOLETO BUENO	*.45165	42724
KETINA VIEIRA MOURA DO NASCIMENTO	*.56130	42725
WEMERSON TEIXEIRA ROCHA	*.96123	42726

ANDRE FELIPE ROCHA OLIVEIRA CRUVINEL	*.05192	42727
JONAS RODRIGUES DA ROCHA NETO	*.78307	42728
MARCIANO MARTINS DA COSTA	*.19169	42729
LUCIANO PIENEGONDA PINHAO	*.57168	42731
MACLEIDE DOS SANTOS FARIA	*.19145	42732
PATRICIA NATHALIA RODRIGUES DOS SANTOS	*.39179	42733
RAQUEL COELHO DOS SANTOS	*.85215	42734
YURI GAMA VILAS BOAS	*.88140	42735
VALQUIRIA LIMA DE ARAUJO SILVA	*.90106	42736
ELINETE SOUZA DOS SANTOS	*.68157	42737
LUCILENE PIRES DA SILVA LIMA	*.22204	42738
ARTENISIA DA CONCEIAAO SILVA	*.91283	42739
RAIMUNDO NONATO DA CONCEIAAO JUNIOR	*.46358	42740
KEFFILEN LAYANE BORGES DE SOUSA	*.74103	42741
ELAINE GOMES CARVALHO	*.08175	42742
DOUGLAS JEREMIAS SOUSA DE	*.68180	42743
JOSE BENEDITO DE JESUS	*.35191	42744
BIANCA HELEN CABRAL FIALHO	*.39181	42745
SHEILA IZABEL DA SILVA	*.74166	42746
ANA KARLA GOMES DE MORAIS	*.60174	42747
GABRIEL CUSTODIO DA SILVA	*.36139	42748
HELLEN STEFANNY ROSA PIRES	*.60137	42749
LUCIARIA SILVA DOS SANTOS	*.05191	42750
MILENA SILVA SANTANA	*.75189	42751
GABRIELY DA SILVA ALENCAR	*.43359	42752
ELIANA ALVES FEITOSA	*.86398	42753
SANDY SANTOS SOUSA	*.38306	42754
VERENICE MARIA ARAGAO LIMA	*.39187	42755
MARLI MARIA ALVES	*.09187	42756
LAILA NUNES FREITAS	*.05200	42757
RAQUEL MOREIRA PEIXOTO	*.04187	42758
NILVANIA DOS SANTOS CERRANO	*.64533	42759
GUILHERME NETA	*.03168	42760
STELA RIBEIRO SILVA	*.77161	42761
SAMOEL ALVES CRUZ	*.56137	42762
ARTHUR JESUS PEREIRA DE OLIVEIRA	*.84108	42763

ROSILANE LIMA VIEIRA MONTEIRO	*.*.10666	42765
PATRICIA FIRMIANO DE SOUSA	*.*.49300	42766
MICHELE SILVA DE SOUSA	*.*.15543	42767
MARCELA DA SILVA FERREIRA	*.*.23508	42768
GEICYELLE SABRINNA CARDOSO SILVA	*.*.90141	42769
ROSENIR CUSTODIO DA SILVA	*.*.07287	42770
ALINE SILVA FREIRE LIMA	*.*.11211	42771
JANESLEI LOPES DOS REIS	*.*.05156	42772
JANESLEI LOPES DOS REIS	*.*.05156	42773
SAMARA SOUSA DE MORAES	*.*.20160	42774
TERESINHA ALVES PEREIRA	*.*.99822	42776
SHEYLLA DE SOUZA LUIZ	*.*.49147	42777
WANGLISSON CARVALHO DE SOUSA	*.*.93174	42778
CLEBER COSTA CARDOSO	*.*.97117	42779
KEILA DE SOUZA COSTA	*.*.87148	42780
KETHLYN RODRIGUES FARIA	*.*.42147	42781
SARAH KAROLINA DE OLIVEIRA FARIA	*.*.24190	42782
PAULO HENRIQUE GOMES RODRIGUES	*.*.53110	42783
MARCIUS DE OLIVEIRA FERNANDES BARBOSA	*.*.48194	42784
IIVIA RHAWAYNE MARCELINO	*.*.57190	42785
VANIA SANTANA	*.*.85120	42786
ANDIAIRA GONAALVES RIBEIRO OLIVEIRA	*.*.09197	42787
EGIDIO JANUARIO DOS SANTOS	*.*.97153	42788
MORGANA LEME LOPES	*.*.89145	42789
WILMER SALAZAR	*.*.05211	42790
WANDERLEY JOSE PIMENTA	*.*.61115	42791
LEIDIANA FERNANDES FRAZAO	*.*.86130	42792
VAGNERBERG TEIXEIRA DA SILVA	*.*.58442	42793
MARCOS ROBERTO DOS SANTOS	*.*.93120	42794
LISLEIBIS DAYANA CEDENO RODRIGUEZ	*.*.87213	42795
ROGERIO HONORIO DA SILVA	*.*.00100	42796
MARIA EULINA CORREIA CHAVES	*.*.21133	42797
ITANILDE VIEIRA MOTA	*.*.78302	42798
LUCEMI TEODORO DE JESUS	*.*.47115	42799
LOHANA SIQUEIRA DA COSTA	*.*.95138	42800
KEVEN TAVARES QUIRINO DE JESUS	*.*.40184	42801

ISAURA LOPES FARIAS	*.36353	42802
WANDA SARA CARDOSO DE SOUZA	*.29104	42803
THAISLLANE FERREIRA DE ANDRADE	*.98326	42804
JAIDES COELHO BANDEIRA FERREIRA	*.97149	42805
GABRIEL COSTA DE JESUS	*.55178	42807
IANDE GOMES DE OLIVEIRA	*.67516	42808
EVA SILVA LOPES	*.37371	42809
KARITA LORENA JOSE PEREIRA RODRIGUES	*.25125	42810
GABRIELLY CRISTINY SILVA DE OLIVEIRA	*.68120	42811
MARIA CARLELIA PEREIRA DA SILVA	*.81153	42812
PEDRO PAULO VILHENA SANTANA	*.85287	42813
LUDMILLA RODRIGUES PEREIRA	*.45156	42814
ELIELSON JESUS SANTOS	*.06504	42815
IVONE RODRIGUES DA SILVA	*.71187	42816
MARIA ALVES PEREIRA	*.56419	42817
DIEGO BARBOSA MALATO	*.22281	42818
JESSICA DA SILVA MENDES	*.31370	42819
ANA SARA FERREIRA	*.93160	42820
ROBERTO DOS SANTOS CABRAL	*.69360	42821
KAYKY NEVES LARREIA	*.32138	42822
JHENIFFER LUANA ARAUJO DE PAULA	*.81125	42824
JOAO BATISTA GREGORIO DA SILVA	*.52500	42825
LINDOMAR BAPTISTA PEREIRA	*.10144	42826
JOSE DIVINO GONAALVES DE LIMA	*.62153	42827
RAIMUNDA FERREIRA DA SILVA	*.42191	42828
MARIA ALMEIDA REINALDO CORREIA	*.11334	42829
ANA VITORIA BARROSO SOUSA	*.82398	42830
ISABELLE LEMES RODRIGUES	*.03126	42831
CARLOS ADRIANO ALVES DOS SANTOS	*.83272	42832
ELLEN CAMILLY SILVA SANTOS	*.35195	42833
JULIANA DE SOUSA VIEIRA	*.97192	42834
WENDER PEREIRA DE CASTRO	*.66155	42835
PAULO CESAR PEREIRA DA SILVA	*.10191	42836
DIEGO MARTINS DA SILVA	*.22184	42837
EDNALUCIA JOSE GONCALVES	*.51190	42838
NATALIA CHRISTINA ALVES TELES GUNTIJO	*.16169	42839

ANA PATRICIA DA CONCEIAAO	*.*.84331	42840
MARCOS VINICIUS VAZ DE CARVALHO	*.*.00164	42841
MARIA EDUARDA RODRIGUES DE ARAUJO	*.*.62100	42843
DANIELA DA SILVA MACIEL	*.*.12165	42844
ALICE RAMOS FEITOSA	*.*.47100	42845
KAMILLA SILVA DUARTE	*.*.40166	42846
DELMA SANTOS TEXEIRA	*.*.72215	42847
TARLEY JUNIO FERREIRA DA SILVA	*.*.86167	42848
MARIA APARECIDA GOMES DA SILVA	*.*.00115	42849
ELIZETE MOTA SANTOS	*.*.78172	42850
MARIANE GOMES MONTE	*.*.80137	42851
ADIEL ALVES COSTA	*.*.91113	42852
JUANICE SANTOS COSTA	*.*.27139	42854
LARISSA CRISTINA PEREIRA GOMES DOS SANTOS	*.*.15182	42855
SORAYA CRHYSTINA VAZ RODRIGUES	*.*.36187	42856
PATRICIA REGO SOARES	*.*.13335	42857
BEATRIZ RODRIGUES DA SILVA	*.*.61174	42858
WERICA SANTOS MORAES	*.*.46161	42859
LUCIA HELENA ROSA MARTINS	*.*.08115	42860
NILMAR MARTINS DE SOUZA	*.*.96172	42861
MARIA EDUARDA SILVA E SOUZA	*.*.17100	42862
CARLOS DE SOUZA ALMEIDA	*.*.99104	42863
MARCELIA DO CARMO DE MACEDO	*.*.61302	42864
SALETE RIBEIRO DE SOUSA	*.*.14149	42865
POLYANNA DE LIMA RODRIGUES	*.*.86109	42866
GEZULENE BATISTA ROCHA LISBOA	*.*.79179	42867
ADRIANA PEREIRA GONCALVES CASTRO	*.*.81176	42868
DIEGO HENRIQUE MEDEIROS LIMA	*.*.44152	42869
MARIA VALDECI FIGUEIREDO SILVA	*.*.40191	42870
ELIZETH DA CRUZ FERREIRA	*.*.77168	42871
FABIANO FROES SOARES	*.*.76302	42872
SARA RABELO MAGALHAES	*.*.84189	42873
NATALIA PEREIRA SILVA	*.*.81129	42874
ANA PAULA FERREIRA DOS REIS	*.*.34139	42875
GERLONIO SOUZA	*.*.31122	42876
REBBECA LOPES DOS SANTOS	*.*.77210	42877

GEOVANIA CASSIA COELHO CARVALHO	*.*.14110	42878
JAMILCA DE MELO SOUSA	*.*.76129	42879
MARIA EVANEIDE PEREIRA DE SOUSA	*.*.77159	42880
IGOR RAMOS BORGES	*.*.02137	42881
ROSIMEIRE MATOS DOS SANTOS	*.*.18149	42882
RAVILLA ROCHA LIMA E OUTRAS	*.*.92199	42883
ISAMAR LOPES	*.*.38100	42884
NICOLY PINHEIRO SILVA	*.*.40150	42885
CLEBSON RODRIGUES SANTOS	*.*.90344	42886
CARLA THAIS ALVES DA SILVA	*.*.82106	42887
IZADORA GABRIELY PEREIRA DOS SANTOS MATOS	*.*.68184	42889
JOAQUIM SILVEIRA DE SOUZA	*.*.16145	42890
JESSICA CRISTINI PONCIO DA COSTA	*.*.47902	42891
SILVIO DE OLIVEIRA E SILVA JUNIOR	*.*.66101	42892
JOSILENE ALVES DOS SANTOS	*.*.81173	42893
ANA PAULA SANTOS DE SOUZA LU	*.*.32178	42894
ANDREZZA MOTA BRITO	*.*.56148	42895
JOAO BATISTA FERREIRA JUNIOR	*.*.93138	42896
WEKSTEYLOW MENDES CARVALHO	*.*.19123	42897
ANDRESSA CAROLINE MAGALHAES	*.*.53300	42898
OSVANIA ALVES DIAS	*.*.38108	42899
YHON LARRI URRIETA CHACON	*.*.97255	42900
DIVANI BATISTA FILHA DE SOUSA	*.*.88100	42901
RAFAELLA BEATRIZ FABRO MOTA HONORATO	*.*.51141	42903
HELEN SOARES ALVES DE MACEDO	*.*.32136	42905
RAELY COSTA NERES	*.*.13100	42906
GESSICA CASTRO DOS PASSOS	*.*.93155	42907
NIZETE SOUZA CALDEIRA G	*.*.49153	42908
WANESSA MOREIRA DOS SANTOS	*.*.96168	42909
RAYANE BARROS DO ROSARIO	*.*.05276	42910
MARCOS ANTONIO DE OLIVEIRA CONCEIAAO	*.*.19345	42911
EDEMILTON DOS REIS DE DEUS	*.*.50197	42912
MARIA DE JESUS DA SILVA ARAUJO	*.*.20336	42913
PABLO ALVES DE AZEREDO	*.*.48183	42914
KARITA DIAS BUENO	*.*.76178	42915
HIKARO FERNANDES DE CARVALHO	*.*.06108	42916

WANESSA ROSA MOTA DE SOUZA	*.70188	42917
NATHALIA GONAALVES SANTOS	*.27110	42918
ZENIR RATES BATISTA	*.03191	42920
LUCI GOMES FERREIRA	*.29191	42921
JULIANA DE SOUSA SATURNINO FELIPE	*.85112	42922
DORALICE FERREIRA LEITE	*.50197	42923
ROSANA VIGILATO DA SILVA	*.12145	42924
EZEQUIEL FRANCISCO DE OLIVEIRA	*.23168	42925
PETERSON	*.25130	42926
TAMIRES LAIS DE SOUSA COSTA	*.58146	42927
JOSE CARLOS SOUZA DA SILVA JUNIOR	*.30173	42928
VALDILENE RIBEIRO DOS SANTOS	*.89387	42929
NATHALIA SARA DA SILVA	*.10125	42930
PRISCILA RAMOS GERVASIO	*.46104	42931
ELISVANIA ROSA DOS SANTOS	*.85102	42932
LUANA TAVARES DE OLIVEIRA	*.54125	42933
DEISIANE BISPO SANTOS	*.66519	42934
LEONARDO	*.91105	42935
IARA EMANUELE DE SOUZA	*.73153	42936
JOSE ANTONIO RAMOS	*.40153	42937
LAYSA SANTOS DE MORAIS	*.06125	42938
JOCELIA RIBEIRO ALVES	*.41253	42939
NATALIA KERLY MACHADO COSTA	*.55316	42940
LEANDRO SOARES SOUZA	*.19150	42941
ANNA KAROLINA RIBEIRO DOS SANTOS	*.01101	42942
ILMA DA COSTA RODRIGUES	*.79148	42943
GABRIEL YURI LIMA DA SILVA	*.77208	42944
GYSELLE FERREIRA DOS SANTOS	*.55443	42945
ERLANDIA DO NASCIMENTO CARVALHO ROCHA	*.02305	42946
ELIZABETH SILVA LIMA	*.83287	42947
KENNEDY VIEIRA DOS SANTOS MELO	*.17143	42948
LUCIANA BATISTA ALMEIDA	*.54117	42949
MERCEDES HUAYLLA OSCCO	*.02134	42950
GUILHERME MENDES RIBEIRO	*.65183	42951
LUANA DO NASCIMENTO LIMA	*.24304	42952
MARY LORANE DE JESUS LIMA	*.99178	42953

TAISA SOUSA PEREIRA	*.*.28383	42954
EDNA ALAIR SANTOS	*.*.11158	42955
SARA OLIVEIRA NEVES	*.*.18119	42956
ROSANA DAMASIO	*.*.60117	42957
JACILENE PEREIRA DA SILVA	*.*.04121	42958
JASMILTON LOURENCO DOS REIS	*.*.74134	42959
YURE NAIARA DOS SANTOS SILVA	*.*.95200	42960
NAYARA CHRISTINA DO NASCIMENTO MOTA	*.*.28130	42961
MIRIA EMANUELE GOMES DA SILVA	*.*.92391	42963
ISABELLA DOS SANTOS CAVALCANTE	*.*.85120	42964
MARIA DO SOCORRO P DE SOUZA	*.*.04220	42965
NAYARA ALVES DOS SANTOS	*.*.37145	42966
JOSEFA DA SILVA SANTOS	*.*.79468	42967
IRENILDA ABREU MENDES DE SOUZA	*.*.89272	42968
ALINE ALVES MOREIRA	*.*.87680	42969
CLEITON BARBOSA	*.*.34115	42970
RAQUEL VITORIA SILVA DE OLIVEIRA	*.*.43160	42971
JOICE ALVES SILVA SANTOS	*.*.89363	42972
ADRIANA MENDES DOS SANTOS SILVA	*.*.90282	42973
DILAINE LIMA SILVA	*.*.22101	42974
ODICILIA DAS NEVES SOUSA	*.*.08370	42975
JOICE DE QUADRO DA SILVA	*.*.41233	42976
FATIMA MARIA RODRIGUES DE CASTRO	*.*.33104	42977
VERONICA GABRIELLY DE SOUZA SILVA	*.*.96132	42978
VALDETE MARIA BARBOSA	*.*.03191	42979
AMANDA APARECIDA DOS SANTOS	*.*.55199	42980
MAYARA FERRE MARQUES	*.*.52135	42981
ASHLEY JAYNNE RODRIGUES TAVEIRA	*.*.09806	42982
ANTONIO UMBELINO PEREIRA	*.*.37153	42983
ELSON DE SOUSA RITA	*.*.37187	42984
KAMILLA	*.*.36195	42985
CAROLINA DOS SANTOS SILVA	*.*.26377	42986
MATHEUS DOS REIS SILVA	*.*.75195	42987
RAMAYANE ALVES LOPES MIRANDA	*.*.17354	42988
FABIO DA SILVA FE	*.*.49187	42989
LUCIANO PEREIRA DE MATOS	*.*.41100	42990

ANA PAULA FERREIRA BARBOSA	*.32115	42991
ELIETE DIAS DOS SANTOS	*.50106	42992
KAIO VINICIO DAMACENA SOARES	*.56128	42993
LOREN CABRAL RODRIGUES DE CARVALHO	*.41177	42994
KELINE ALVES SOUZA RODRIGUES	*.43153	42995
CLEITON SILVA DE SOUSA	*.95163	42996
SALETE RIBEIRO DE SOUSA	*.14149	42997
ADELINO GOMES DA SILVA	*.96172	42998
BARBARA ABADIA RIBEIRO VAZ	*.77600	42999
ALVANIR DIAS DA ROCHA	*.40287	43000
KEILA GOIS PEREIRA SIQUEIRA	*.95186	43001
WESLEY CABRAL DA SILVA	*.87172	43002
MARIA DO CARMO FERREIRA DA SILVA	*.57287	43003
THIAGO MEDEIROS SANTANA	*.16802	43004
SANDY SOUZA LIRA	*.95101	43005
JOSITA BATISTA DA CONCEIAAO OLIVEIRA	*.24134	43006
NATALIA MATOS DA SILVA	*.25103	43007
ALINE SILVA DO NASCIMENTO	*.31103	43008
RONNE BLEITON ARAUJO MARQUES	*.24127	43009
ELOIZA DE CASSIA LIMA	*.16172	43010
KENIA DA SILVA	*.26140	43011
ANNIELE MOREIRA VIEIRA	*.42139	43012
ANDRE SILVA DE PAULA	*.76940	43013
THAYNA ANDRADE GMAIL COM	*.01180	43014
ISABEL CRISTINA DA SILVA RODRIGUES	*.86268	43015
CLAUDELICE PEREIRA DE SOUSA	*.02111	43016
FERNANDA DE ALMEIDA DOS SANTOS	*.29110	43017
LUCAS VINICIUS DA SILVA SANTOS	*.03192	43018
RAPHAEL MIRANDA DOS SANTOS	*.52101	43019
NUBIA MILHOMEM BORGES	*.71223	43020
KELLY CRISTINA LINS	*.12160	43021
FELIPE DE OLIVEIRA SENE	*.88176	43022
SINOME DE OLIVEIRA ALVES	*.27140	43023
ROSEANE NUNES DE ANDRADE SANTOS	*.50107	43024
MARIA DA GLORIA ROSA PIRES	*.28191	43025
AMANDA CRISTINA RODRIGUES FERREIRA	*.30103	43026

EDGAR SANTOS SILVA	*.*.14399	43027
ADRIANE KAROLINE SOUSA DOS SANTOS	*.*.41193	43028
FERNANDA DE SOUZA CANDIDO	*.*.50152	43029
JARDEL ALVES RIBEIRO FILHO	*.*.30173	43030
JULIAN ENRIQUE GUARNIZO PERDOMO	*.*.34890	43035
HILARIO LUCIANO ALVES DE SOUSA	*.*.47152	43036
WALQUIRIA SIRINO AMADO DOS SANTOS	*.*.53194	43037
LICELMA FELIX RIBEIRO ARAUJO	*.*.42221	43038
MARCELO PEREIRA DE OLIVEIRA	*.*.07115	43039
GABRIELA MORAIS DA SILVA	*.*.52130	43040
IAGO DA SILVA VIEIRA	*.*.76104	43041
CIBELE BEZERRA DE SOUSA	*.*.10180	43042
LEANDRO ANESIO PIRES DE OLIVEIRA	*.*.44116	43043
LUCAS BARRETO DE SOUSA	*.*.15172	43044
THAIS DE OLIVEIRA NEGRE DE SOUZA	*.*.65149	43045
BEATRIZ BARBOSA DA PAZ	*.*.44198	43046
DIVINA PEREIRA DE OLIVEIRA	*.*.35120	43047
VALDIRENE NERES ELIDIO	*.*.51168	43048
LETICIA RAIMUNDO DE OLIVEIRA	*.*.64110	43049
CELSO CRISOSTOMO BARBOSA	*.*.06134	43050
MARIA DAS DORES DE SOUSA LIMA	*.*.17249	43051
LEILA CLEMENTE DA SILVA	*.*.83115	43052
ROSIANE GOMES DA SILVA	*.*.82142	43053
LUZIANA DA SILVA DOS SANTOS	*.*.27346	43054
EROS BARBOSA DE OLIVEIRA	*.*.93187	43055
NEUZA MATAO DOS SANTOS NOQUEIRA	*.*.19200	43056
MILENA DA SILVA SOARES	*.*.78194	43057
GISLAINE RIBEIRO CORREIA	*.*.14145	43058
ELDER MARINHO CASTRO	*.*.93328	43059
EDUARDO JUNIO ALVES DE OLIVEIRA	*.*.19134	43060
CARLA AFONSO ALVES DA MOTA	*.*.28167	43061
JAIANNE PAULA ALVES CRUVINEL	*.*.53138	43062
LEIDIANE MARIO DE SA	*.*.55112	43063
EDIMAR FELICIO DA SILVA	*.*.22100	43064
APARECIDA FERNANDA DA SILVA	*.*.21168	43065
ADRIANA ALVES NASCIMENTO	*.*.76153	43066

KATIA AFONSO FERREIRA VIEIRA DE SOUZA	*.76180	43067
TEREZINHA DE OLIVEIRA E SILVA	*.58291	43068
RAIMUNDO MACHADO VIEIRA	*.54300	43069
HEVELLYN VIEIRA MENEGASSI	*.65139	43070
JAMILY LOURRANY MONTEIRO DE OLIVEIRA FERNANDES	*.13291	43071
MARIA DE JESUS DOURADO DOURADO	*.41168	43072
RAYANNE PAULA DE OLIVEIRA	*.59119	43073
SALIM VIEIRA DA SILVA	*.20120	43074
NARA LETICIA MOTA SILVA	*.42148	43075
REJANE ROCHA SILVA	*.43195	43076
LAIANY EUSTAQUIO CUNHA	*.20167	43077
ALIM KELLEN BRITO SOUZA	*.92255	43078
DEBORAH SOARES SILVA	*.51171	43079
RHYAN LUCAS DE SOUZA BRITO	*.32107	43080
GLEICE KELLY CERQUEIRA SILVA	*.49186	43082
ALMERINDA MACEDO DE SOUSA	*.36151	43083
KEULLY SOARES DE SOUSA	*.12107	43084
LORRANE CRISTINA SILVA GOMES	*.49100	43085
JAMMY YURI VIEIRA LIMA	*.44126	43086
DAIANA MENDES DO NASCIMENTO	*.73186	43087
ROBERTA ALVES BATISTA	*.85129	43088
VANUIRES MIRANDA DA SILVA	*.83349	43089
JOSIVAN HENRIQUE CAVALCANTE	*.17115	43090
MARIA EDNA ALMEIDA SILVA DE ANDRADE	*.33325	43091
MARIA EVA DA CONCEICAO DE JESUS	*.99391	43092
RAQUEL ROSA SILVA	*.88124	43093
IRACI JOSE DA COSTA	*.03634	43094
HERCULES GIDEON BARROS PINTO	*.26254	43095
ANTONIO GONCALVES DOS SANTOS	*.98234	43096
ROSANGELA SIMAO LOPES	*.51136	43097
ADIVANILDA DE OLIVEIRA SILVA PEREIRA	*.89131	43098
VICTOR BATISTA DE OLIVEIRA	*.78128	43099
JOSE PEREIRA LOBO	*.79134	43100
JOVACI ROSA NETO	*.37101	43101
EDSON PEREIRA MENDES	*.14106	43102
CLECIA BATISTA MARTINS	*.53170	43103

ALESSANDRO ARLESSON PINHEIRO MONTEIRO	*.66299	43104
SUEIDY MARTINS DA SILVA	*.79161	43105
LETICIA MACHADO ARAUJO	*.88183	43106
ANTONIA LILIAN DOS SANTOS FRUTUOSO	*.42144	43107
JORGE JARDEL LOPES DE LIMA	*.29165	43108
SANDRA MARIA SOARES	*.52191	43109
INGRID LUIZA LOPES	*.47190	43110
IRANIR DA SILVA BRANDAO	*.84120	43111
TATIJANE NASCIMENTO GONAALVES	*.43179	43112
ELIEZER DE JESUS OLIVEIRA	*.45174	43113
MARIA MADALENA FERREIRA COSTA	*.77273	43114
VANESSA DE SOUSA ALENCAR	*.18367	43115
ELIZANDRA BERNALDO DE SOUSA	*.86265	43116
REBECA GOMES DA SILVA	*.57365	43117
JANEIDE DE PINA BARROS	*.05168	43118
ANTONIA CELMA DE OLIVEIRA	*.42337	43119
ALEXSANDRA RODRIGUES ASSUNCAO	*.60184	43120
DEUSIRENE CARDOSO DA SILVA	*.63110	43121
GEISLAINE BORGES DE FREITAS	*.45105	43122
EDUARDO DA SILVA RAMOS	*.77266	43123
JAIME FRANCA VENANCIO	*.95120	43124
ANNY CHERRY MACIEL SANTOS	*.03183	43125
EDENILDE HONORATO DA SILVA	*.33450	43126
ROBERTA ALESSANDRA ALVES DA COSTA	*.77153	43127
SAMUEL ROMEIRO GRAMACHO	*.74148	43128
AMANDA SOUSA SAMENEZ	*.49306	43129
JOCINETE NASCIMENTO	*.18339	43130
KARINE DE SOUSA SILVA	*.45127	43132
REGIANE NUNES DE MELO	*.01376	43133
LAYS CUSTODIO DA MOTA	*.12114	43134
GEOVANNA	*.11176	43135
ANDRE LUIZ ARAUJO COSTA	*.57103	43136
LAIZE CAROLINE TAVARES VALADAO	*.41144	43137
RAIMUNDA RODRIGUES CARDOSO DE SOUZA	*.39104	43138
NICOLE ESTEFANNE DE SOUSA ARAUJO	*.67250	43139
ANA JULIA MORAIS SILVA	*.99141	43140

DIEGO OLIVEIRA CASTRO	*.*.20261	43141
CAROLINE RODRIGUES MENDONAA	*.*.97190	43142
ANDREZA LOURENCO DA SILVA	*.*.25314	43143
RAFAELA FERREIRA DE OLIVEIRA	*.*.95138	43144
MARIA IEDA FERREIRA DE OLIVEIRA LICARDINO	*.*.20125	43145
LUANA SILVA LIMA	*.*.19156	43146
CELMA SOUZA LIMA SILVA	*.*.60160	43147
MARIANA BARROS MACHADO FREITAS	*.*.71180	43148
MARIA DO SOCORRO DE SOUZA TEIXEIRA	*.*.94215	43149
FELIPE FELICIO MARTINS DOS SANTOS	*.*.75128	43150
LORENA CRISTINA PIRES DE OLIVEIRA	*.*.79132	43151
ELIANE SILVA LIMA	*.*.27160	43153
MANUELLA KAMILA ESCUDEIRO ALVES DE OLIVEIRA	*.*.64100	43154
DANIELI MENDES DA TRINDADE	*.*.97138	43155
OSMARINA BARRETO DE AQUINO	*.*.86134	43156
INGRID DE OLIVEIRA LIMA	*.*.42393	43157
LINDALVA RODRIGUES DA CRUZ	*.*.15349	43158
KAMILA RODRIGUES SANTANA	*.*.53130	43159
FLAVIO HENRIQUE DA SILVA	*.*.69648	43160
GISELLE RIBAS GUIMARAES	*.*.13164	43161
ELIVON ALEXANDRE DE ARAUJO	*.*.69149	43162
ANGELICA MACIEL DE OLIVEIRA	*.*.45160	43163
JAIR PEREIRA DE SOUZA FILHO	*.*.11120	43164
MARIA DAS GRACAS TIBURCIO DOS SANTOS	*.*.06106	43165
SILVANETE MENDES COELHO	*.*.33308	43166
LUDMILA MENESES BATISTA	*.*.66171	43167
NEUMA SOARES SILVA	*.*.44167	43168
JOCYENE SUMARA PEREIRA	*.*.88138	43169
ANDREIA LIMA CAMPOS	*.*.92121	43170
ROSANE CASSIANA DA SILVA	*.*.19100	43171
MIRIAN ALVES DE OLIVEIRA LOPES	*.*.19118	43172
NELMA DOS SANTOS SILVA	*.*.70543	43173
MARINALVA GONAALVES DOS SANTOS	*.*.58565	43174
PATRICK MORAES	*.*.10364	43175
ARIANA FARIA DOS SANTOS	*.*.47100	43176
LUDMILA DE CASTRO MENDANHA MORAES	*.*.67192	43177

THAYS GUSTAVO DE JESUS	*.*.22196	43178
THATYANNE ALVES FIGUEREDO	*.*.54149	43179
GABRIEL	*.*.06188	43180
LIVIA MARTINS MANOEL DOS SANTOS	*.*.21120	43181
NELSON DIAS DA SILVA	*.*.59139	43182
SIRLENE COUTINHO DA SILVA	*.*.90109	43183
MARIANA RIBEIRO BRUNO	*.*.83164	43184
BRUNO HENRIQUE FERREIRA DOS SANTOS	*.*.07125	43185
EDVALDO PEREIRA DOS SANTOS	*.*.33520	43186
DOMINGAS JORLANIA DA SILVA AMORIM DE PAULA	*.*.06115	43187
DAIANY MARTINS SIMOES DE ALMEIDA	*.*.92162	43188
NILTON ANTONIO DE CAMPOS	*.*.87120	43189
CARLOS DANIEL PEREIRA VIEIRA	*.*.75100	43190
DEIVID RODRIGUES PEREIRA	*.*.04168	43191
JUCIRLENE DA SILVA PEREIRA	*.*.29186	43192
MARIA NATALICIA DE BRITO SILVA	*.*.80501	43193
JOSE ODAIR LEAL	*.*.63253	43194
BEATRIZ DE SOUZA REIS	*.*.36178	43195
JOSENILDA DOS SANTOS SILVA	*.*.75301	43196
WILSILENE BEZERRA NASCIMENTO CONCEIAAO	*.*.78219	43197
FLAVIA DOS SANTOS ROSA	*.*.61145	43198
ELIENE MARIA DA COSTA	*.*.74197	43199
KELLISSON DOS SANTOS SILVA	*.*.14210	43200
ADRIANA JOSE MENEZES DA SILVA	*.*.81408	43201
BRUNO XAVIER DA SILVA	*.*.57123	43202
MAIANE LOPES DOS REIS	*.*.11314	43203
SONIA MARIA CRUVINEL	*.*.89134	43204
ANA CARLA DE SOUSA DOS SANTOS	*.*.97100	43205
VILDA DA SILVA	*.*.00106	43206
JEREMIAS FRANCISCO DE OLIVEIRA	*.*.38191	43207
MALCY SILVA SANTOS	*.*.70197	43208
DEYSE FELIX DOS SANTOS OLIVEIRA	*.*.18162	43209
WASHINGTON DE SOUZA MAIA	*.*.62168	43210
RODRIGO OTAVIO OLIVEIRA CAMPOS	*.*.77177	43211
CLEDMA BATISTA MARTINS	*.*.37160	43212
FABIO ARAUJO DE CASTRO	*.*.88134	43213

ALDENOR PEREIRA DA SILVA	*.67187	43214
MARIA LUZIA DA CONCEIAAO	*.84800	43215
ZILENE MARIA DE JESUS	*.55107	43216
ANTONIA VILMA ALVES	*.92847	43217
ROGERIO ROCHA DA SILVA DOS SANTOS	*.21208	43218
MARCIO CLAYTON BERRIEL	*.65153	43219
MANOEL OLICERIO PIMENTEL FILHO	*.70104	43220
THAYNNARA RODRIGUES DOS SANTOS	*.48164	43221
BIANCA BRAGA DA SILVA LIMA	*.44674	43222
IZABEL CRISTINA RIBEIRO	*.09104	43223
KLEITON DANIEL ARAUJO	*.49115	43224
WASHINGTON SILVA DE OLIVEIRA	*.88199	43225
ZANATHA ALVES LUIZ	*.53113	43226
ROMARIO DE SOUSA PINTO	*.43140	43227
BEATRIZ EVANGELISTA VIEIRA	*.65136	43228
VICTORIA JANY PEREIRA RIOS	*.44160	43229
ALLISSON CAMPOS DE ARAUJO	*.90132	43230
GERALDA APARECIDA PEREIRA	*.46120	43231
VALTER DE MORAES PRETO	*.36172	43232
EVA PEREIRA LIRA ROCHA	*.24156	43233
MARIA IVANILDE SOUSA DINIZ	*.17118	43234
MILENA JORDANIA CARVALHO MAGALHAES	*.83127	43235
MARIA ROSANIRA DA SILVA	*.42434	43236
RAISSA GOMES DE OLIVEIRA	*.50156	43237
POLIANA BARROS DOS SANTOS	*.93538	43238
SIDNEUZA ARAUJO DE ASSIS	*.34542	43239
CAMILLA FERNANDES CARDOSO	*.38113	43240
MARTA QUINTINO DA SILVA	*.99187	43241
THAYNARA FRANCO RODRIGUES	*.62140	43242
NEIDE FRANCISCA DE SOUSA	*.11115	43243
HOZANA DE ARAUJO SOUSA	*.72103	43244
JORDANIA LIMA TOMAZ	*.01166	43245
HUDSON YGOR SANTOS TAVARES	*.97225	43246
DANIELI PEREIRA DA ROCHA	*.86660	43247
DOUGLAS CAVALCANTE SILVA	*.76116	43248
MARINALVA BAZILO COSTA	*.31320	43249

RAFAELA CRISTINA SOUZA SERGIO	*.*.13170	43250
LEILA MACIEL GOIS COSTA	*.*.94249	43251
JORDANA DA CHAGA SILVA	*.*.37327	43252
RAYTTA LIVANDRA NUNES GOMES SANTANA	*.*.17177	43253
LEANDRO JOSE MENEZES DA SILVA	*.*.51493	43254
NILVA BADIA MORAIS	*.*.93104	43255
FERNANDA CORADINI DE ALMEIDA	*.*.50178	43256
LEONARDO DOS SANTOS SILVEIRA	*.*.53330	43257
NATALIA BARROS FERNANDES	*.*.03990	43258
ANA CLAUDIA MARTINS MORAES	*.*.91105	43259
TATIANE MARIA TIBURCIO	*.*.54135	43260
DALIANE SILVA DE SOUSA	*.*.76386	43261
JUERLI DE SOUSA BASTO LIMA	*.*.98101	43262
JORDANY NUSMABLE BASILIO	*.*.94141	43263
LUCIANO CARVALHO FLORENTINO	*.*.47693	43264
TAIANARA RODRIGUES FEITOSA ALVES	*.*.39108	43265
GABRIELA DA SILVA SANTOS	*.*.76159	43266
JOSE FABIANO OLIVEIRA DE MELO	*.*.90230	43267
GEOVANIA ALVES FEITOZA	*.*.54149	43268
EDUARDO COSTA PIMENTA DA SILVA	*.*.93540	43269
PEDRO HENRIQUE CARVALHO ALMEIDA	*.*.99106	43270
LOISE HELENA DE MELO	*.*.43100	43307
ZELIA FERREIRA KLITSCHÉ	*.*.92172	43308
SUELY DE SOUZA NOGUEIRA	*.*.80153	43309
JOAO RESENDE DA SILVA	*.*.78168	43310
AUREA MARIA COELHO NOLETO	*.*.60304	43311
THAIS DIAS CAPELA	*.*.34151	43312
MYLENE LIMA DOS SANTOS	*.*.05134	43313
SEVERINO ALVES DE ARAUJO	*.*.37449	43314
MAURO RODRIGUES	*.*.95153	43315
ANA CLAUDIA MORAIS SOUSA	*.*.10396	43316
JOSE NILDO DE ABREU	*.*.84134	43317
CATHERINE FERREIRA E SILVA	*.*.86157	43318
JUCILENE ANDRADE SANTOS	*.*.35168	43319
EUNICE FERREIRA SANTOS DE REZENDE	*.*.02172	43320
ALESSANDRA MAGALHAES DOS SANTOS	*.*.32103	43321

CARLOS JOSE DE SOUZA TEIXEIRA	*.*.70197	43322
EDIVANIA RODRIGUES RIBEIRO	*.*.88159	43323
SEBASTIANA RIBEIRO DE CARVALHO	*.*.18104	43324
DEBORA RAYSSA MELO	*.*.15104	43325
JOAO BATISTA PATEIS DE SOUZA	*.*.12534	43326
RANNYA BERNARDES RABELO	*.*.45139	43327
PATRIQUE	*.*.29165	43328
KARLA MICHELE FREITAS SIQUEIRA RAPOSO	*.*.64443	43329
LIDEJANE MESQUITA DA SILVA	*.*.84374	43330
ROSILENE LOPES	*.*.66371	43331
MARIA DE FATIMA VIANA DOS SANTOS	*.*.64597	43332
HARITANA DE PAIVA MILITAO	*.*.87135	43333
EUCIVANIA DINIZ ARRUDA	*.*.12164	43334
LAZARA RODRIGUES DE AZEVEDO	*.*.42149	43335
RENATO RIBEIRO DA SILVA	*.*.84103	43336
CICERA MARIA GOMES DE ALMEIDA	*.*.50110	43337
ARLENE FERNANDES BRANDAO	*.*.04230	43338
ILDA MARIA DINIZ	*.*.82168	43339
JORDANA PEREIRA DOS SANTOS GONCALVES	*.*.88110	43340
PEDRO HENRIQUE	*.*.29192	43341
GIOVANNA GABRIELLY ROSA SAMPAIO	*.*.01180	43342
CLEDENILSON SILVA ALVES	*.*.29200	43343
JOSE DA SILVA	*.*.58115	43344
SELIA MONTEIRO DOS SANTOS	*.*.60120	43345
ARIADY FERREIRA DOS SANTOS	*.*.79185	43346
RENE ALEQUISSANDRO SOUZA DA SILVA	*.*.51452	43347
DIVINA LUIZA DA SILVA	*.*.63191	43348
MARCOS AURELIO KINSMAN NETO	*.*.54127	43349
ANDREOLY NOGUEIRA MONCAO	*.*.13176	43350
ALCIDIA FERREIRA LAGES	*.*.16101	43351
MARIANE DOLORES FERNANDES DE ANDRADE SOUZA	*.*.63171	43352
VALDINA MAGALHAES DE SOUZA VALERIO	*.*.92149	43353
DAIANE SOARES XAVIER	*.*.98115	43354
MARCIO MOREIRA DE SOUSA	*.*.09376	43355
HOSANITA FRANCISCA DOS SANTOS	*.*.94115	43356
DILUCIA GOMES DE OLIVEIRA	*.*.27268	43357

VERIKA DE SOUSA ALBUQUERQUE	*.*.30324	43358
JOSE MOITINHA DE LIMA	*.*.22100	43359
TEREZINHA ROSA BERNARDES DA SILVA	*.*.88102	43360
JOSE ROBERTO ALVES BATISTA	*.*.22191	43361
ELENITE SANTOS SANTANA	*.*.34168	43362
SUELI RODRIGUES SOARES	*.*.09115	43363
JANETE RIBEIRO DOS SANTOS	*.*.20168	43364
WANESSA RODRIGUES SANTOS	*.*.75150	43365
MAYARA DOS SANTOS PEIXOTO	*.*.39104	43366
EIDINALVA LEAO NASCIMENTO	*.*.92332	43367
JOAO VICTOR DE MORAIS PACHECO	*.*.93106	43368
ANIELLY CRISTINA DIAS GOMES INACIO	*.*.90184	43370
VICTORIA DOS SANTOS PEIXOTO NAKAMURA	*.*.60180	43371
GISLENE SILVA SOUSA	*.*.82298	43372
MARIA IMACULADA SOUSA SANTOS	*.*.12201	43373
PATRICIA RIBEIRO DA SILVA	*.*.32126	43374
MIRLA MOREIRA DA SILVA	*.*.48180	43375
JOSE ROCHA DE MIRANDA	*.*.81172	43376
REGINALDO BISPO DOS SANTOS	*.*.98120	43377
DAILY DAMAS PEREIRA ARANTES	*.*.69100	43378
GIANFRANCO VICTOR PELAEZ PERES	*.*.54134	43379
JOSIANE TRINDADE DA CRUZ	*.*.18578	43380
LAURENTINA JOSEFINA XAVIER DA SILVA	*.*.72120	43381
CLEIBIANNE RODRIGUES DE JESUS	*.*.01180	43382
MARIANA SOARES MOREIRA	*.*.13177	43383
OLIVIA APARECIDA MAXIMO	*.*.47147	43384
ANA LUCIA FERREIRA GOMES	*.*.35115	43385
JOELLINGTON TEIXEIRA SOARES	*.*.40192	43386
KATIUSCIA MARIA DA SILVA SANTOS	*.*.63309	43387
WELLINGTON TEIXEIRA SOARES	*.*.57182	43388
IRACY MARIA DE SOUZA	*.*.92104	43389
LEIDIANE SANTOS SOARES	*.*.22186	43390
JORDANA FERREIRA LIMA	*.*.16160	43391
HELOISA VIANA XAVIER	*.*.81152	43392
BALBIA BATISTA MARTINS ARAGAO	*.*.82120	43393
ALLINE NATANY	*.*.54198	43394

MICHELLE ALVES DE MENEZES	*.*.88121	43395
LENE LIVRAMENTO MAXIMO DOS SANTOS	*.*.60104	43396
ROSEMIRA RIBEIRO DE JESUS OLIVEIRA	*.*.51115	43397
ADRIANA DOS SANTOS CARVALHO	*.*.14308	43398
MARIA OSVALDINA DA SILVA SOUSA	*.*.39353	43399
MARCOS ANTONIO DA COSTA	*.*.53147	43400
BEATRIZ TEIXEIRA DE JESUS	*.*.74106	43401
ANA LUCIA VELOSO FALCAO	*.*.18391	43402
GLEIDES FERNANDES RIBEIRO	*.*.25142	43447
RAFAELA DE FREITAS NEVES	*.*.49115	43448
MARILIA DO NASCIMENTO PEREIRA	*.*.66321	43449
JOSE RIBANES DA ROCHA	*.*.44487	43450
ANGELICA PEREIRA SOARES	*.*.45292	43451
ANGELA CARDOSO DO PRADO	*.*.20181	43452
LUCILENE DO SOCORRO FREIRE DIAS	*.*.07272	43453
LUANA BARROS DOS SANTOS	*.*.52100	43454
JAIRA ALVES DE ALMEIDA	*.*.76590	43455
THAILANE SANT ANA CHAGAS	*.*.48100	43456
ROSANA MENDONAA DE ALMEIDA	*.*.91628	43457
ERIKA ESLANI SILVA DOS SANTOS	*.*.94145	43458
THALITA MACHADO DA SILVA	*.*.08172	43459
RENATA RODRIGUES DA CRUZ	*.*.38109	43460
AURILENE DE SOUZA NASCIMENTO	*.*.41191	43461
BRUNA FERREIRA DE OLIVEIRA	*.*.57113	43462
RAYLA VITORIA MUNIZ DE SOUSA	*.*.29352	43463
LALESCA SIQUEIRA MARCIONILIO	*.*.53100	43464
KHARITA CRISTINA FERREIRA NUNES	*.*.79170	43467
FERNANDESMARILANDA GMAIL COM	*.*.20134	43468
ANA MARIA DE MORAIS DE SOUSA	*.*.70282	43469
IRENITA RODRIGUES EVANGELISTA	*.*.00230	43470
ROMILDO CLAUDIO DA SILVA	*.*.65696	43471
LEILIANE SILVA DO NASCIMENTO	*.*.60389	43472
BRUNA LETICIA DA SILVA BORGES	*.*.91209	43473
ROSANGELA DE JESUS ALVES	*.*.42153	43474
MYCAELLE ROSA DE OLIVEIRA	*.*.37192	43476
DONIZETE ALVES DE CARVALHO	*.*.99187	43477

ALINE JHENER BORBA NUNES	*.*.86166	43478
NATAN DOS SANTOS	*.*.66165	43479
JAKSON HENRIQUE COELHO VILELA	*.*.03112	43480
SANDY DA SILVA NASCIMENTO	*.*.07100	43481
FLAVIANA ROSA JAQUES	*.*.24516	43482
SILVANA PEREIRA DE CARVALHO DA SILVA	*.*.96517	43483
KARINA SIQUEIRA ARAUJO	*.*.11127	43484
EVELINY ROBERTA GOMES DE SOUSA	*.*.27341	43485
IRIANNYS DEL CARMEN TROCHEZ CARNEIRO	*.*.72271	43486
KERLY CRISTINA DE SOUSA MESSIAS	*.*.39281	43487
KIMBERLY EDUARDA BRITO AVELAR DA COSTA	*.*.43124	43488
IDELMA FERREIRA DA SILVA	*.*.74154	43489
KAROLAINE DE LIRA ARAUJO	*.*.89800	43490
MYRELLA BERNARDES BORGES	*.*.68168	43491
VIVIANE MOREIRA BARROS	*.*.17115	43492
WENDY KALITA ALVES RODRIGUES	*.*.58188	43493
DAIANE CRISTINA ARRUDA DE SOUSA	*.*.69175	43494
WAGNER MOTA DA COSTA JUNIOR	*.*.04185	43495
MARIA ANDINA DE SOUZA	*.*.16852	43496
LETICIA SOUZA MACEDO	*.*.38806	43497
JHENYFFER MARYANNA SOUZA DE JESUS	*.*.90104	43498
PABLINE LOPES AMORIM	*.*.09110	43499
JULIANA ARAUJO SANTOS	*.*.61270	43500
MAURICIO DOS SANTOS JUNIOR	*.*.18229	43501
PAULO ERNANE CARDOSO DE SOUZA	*.*.05150	43502
SKALETH ARAUJO FERREIRA	*.*.86333	43503
MARIA DE FATIMA ADRIANO	*.*.81449	43504
VERA LUCIA RODRIGUES GOMES	*.*.00268	43505
DANILO MARQUES DOS SANTOS	*.*.44151	43506
KEIDE TOMAZ DOS SANTOS	*.*.76165	43507
CARLA CRISTINA DE OLIVEIRA E SILVA	*.*.14105	43508
SAMARA ARAUJO SILVA SANTANA	*.*.10581	43509
ELIENE COSTA DA CONCEICAO	*.*.57320	43510
NEUSA DA COSTA PAIVA	*.*.09104	43511
MAYCON BRUNO DE SOUZA PIRES	*.*.19102	43512
DARCY JUNIOR SOARES DA SILVA	*.*.12174	43513

EDUARDO REIS GMAIL COM	*.*.41539	43514
RAYNARA GUIMARAES LIMA	*.*.81147	43515
RUBIA CAROLINA BORGES SANTIAGO	*.*.51161	43516
MARCOS ROGERIO BARROS SANTIAGO	*.*.69291	43518
RAYLANE FERREIRA LOPES	*.*.82100	43519
CELIA REGINA ALVES DA SILVA	*.*.43115	43520
CELMA REGINA DE MELO FREITAS	*.*.99100	43521
IVONETE SILVA	*.*.44393	43522
ISABELLA BRUNO DA SILVA	*.*.69141	43523
ROSIMEIRE GONAALVES ARAUJO MONTEIRO	*.*.28537	43524
ELISETE MACEDO DA MOTA	*.*.20305	43525
BEATRIZ SILVA TAVARES	*.*.28192	43526
JORGE MIGUEL ARAVENA GAZMURI	*.*.49836	43527
JOSE DE SOUZA ASSUNCAO	*.*.50115	43528
MARCELA PEREIRA DE SOUZA	*.*.42133	43529
MIRELY LOPES MOURA DE PAULA	*.*.14120	43530
GLAUCYO ALVES ROSA	*.*.91100	43531
ISABEL CRISTINA OLIVEIRA	*.*.24187	43532
LOURDIANE DE SOUZA GUIMARAES	*.*.38538	43533
FERNANDO FERREIRA DA COSTA	*.*.40130	43534
TEREZINHA DE JESUS BATISTA M DE CARVALHO	*.*.75215	43535
JIRLENO DE JESUS GOMES MARTINS	*.*.05104	43536
PAULO BATISTA DE BRITO	*.*.58134	43537
ROBERTO VICENTE DA SILVA	*.*.44268	43538
ELISEU GONCALVES DA CRUZ	*.*.95115	43539
SIMONE DA CONCEIAAO ANGELO	*.*.10392	43540
OLINDA BATISTA VALADARES	*.*.14191	43541
FABIA RODRIGUES DE SOUZA	*.*.23108	43542
CARMEM SILVIA FRANCO	*.*.43120	43543
ANA CAROLINA FERNANDES DE SOUSA	*.*.94122	43544
CAROLAINE MONTEIRO SILVA BRITO	*.*.82126	43545
CLARISSE MARQUES DE SOUSA	*.*.59154	43546
JULIANY ROQUE RODRIGUES	*.*.55126	43547
KHRISNNA LANUSSE SILVEIRA NASCIMENTO	*.*.14153	43548
DENILZA CARDOSO DE OLIVEIRA	*.*.29120	43549
ADIMA CRISTINA BORGES DE OLIVEIRA	*.*.09109	43550

THAIS FADHYLA FERREIRA DA SILVA	*.72163	43551
MARCIA DOS SANTOS LOPES	*.90297	43552
ISAC MENDES SILVA	*.70102	43553
MAYARA GUALBERTO RAMOS	*.95287	43554
ELIEBER RODRIGO E SILVA	*.01172	43555
CRISTINA APARECIDA DOS SANTOS	*.71642	43556
RAIMUNDA MARIA DA SILVA SOUSA	*.17391	43557
CARLOS AUGUSTO ALVES MIRANDA	*.78156	43558
CICERO DI ROSSI MACHADO	*.16172	43559
MARINEZ PEREIRA DE LIMA	*.09168	43560
VITORIA SILVA UCHOA	*.79110	43561
TAUANY DE SOUZA TEIXEIRA	*.05137	43562
NICOLLY EDUARDA REIS MARIANO	*.33104	43563
EVANILDES BARROS PIMENTEL OLIVEIRA	*.82287	43564
DIJALMA LUIZ CUNHA	*.79187	43565
DOUGLAS SOUZA DA CRUZ	*.95157	43566
ADEVALDO SILVA MARTINS	*.45168	43567
KARINE LOPES GONCALVES	*.49107	43568
LINCOLN CESAR VIEIRA	*.98191	43569
LEIDIANE ALMEIDA DOS SANTOS VIANA	*.02170	43570
HERIKA FERNANDA MARIA DOS SANTOS	*.59170	43571
GEYZA PEREIRA DA SILVA	*.42113	43572
IEDA AQUINO DE SOUZA	*.38100	43573
WELLINGTON ROBINSON SILVA COSTA	*.54103	43574
DAYANE NUNES MOURA ALVES	*.08159	43575
GRACIELY MORAIS ASSIS	*.63162	43576
HELEN RODRIGUES	*.80174	43577
MARCIA REGINA MEIRELES DE CARVALHO	*.12291	43578
WILDINEI RAIOL AGUIAR	*.53234	43579
ANA MARIA TOMAZ DIAS	*.51170	43580
CLEONICE GONAALVES DA SILVA	*.20130	43581
BARBARA SUZANA ALVES MOREIRA DA SILVA	*.79873	43582
CILENE DE SOUSA ALVES	*.42372	43583
DHIOVANNA LATA GUILHERME DE OLIVEIRA	*.29165	43584
ALVIBAR TOME MACHADO	*.33115	43585
FERNANDA DOS SANTOS ALMEIDA	*.18106	43586

MARIA ANTONIA DA SILVA SOUZA	*.*.88359	43588
KEILLA MALVINA DE CARVALHO	*.*.25191	43589
BALBINO ARAUJO DE SOUZA	*.*.23554	43590
MIRIAN MALVINA DE CARVALHO RODRIGUES	*.*.00215	43591
CARMON BARBOSA DE SOUSA JUNIOR	*.*.40159	43592
MARCOS BORGES DA SILVA	*.*.13615	43593
FERNANDA MARTINS GONSALVES	*.*.34569	43594
JANAINA RAMOS DA SILVA JANSEN	*.*.56159	43595
GABRIEL RODRIGUES DA SILVA	*.*.02290	43596
OSVALDO FERREIRA DA SILVA	*.*.62828	43597
CELENE AUGUSTINHO DOS SANTOS	*.*.20188	43598
JOAO FILHO RODRIGUES SILVA	*.*.02283	43599
DANIEL XAVIER DA SILVA	*.*.14134	43600
EDUARDA MENEZES SILVA	*.*.43123	43601
GEOVANNA RAMOS DA SILVA	*.*.85100	43602
REGIA ADRIANA DOS SANTOS RODRIGUES	*.*.26167	43603
JULYANA GUIMARAES GONAALVES	*.*.34156	43604
ELENITA JOSE DO PRADO	*.*.37191	43605
LANUSIA STEFANI SOUZA SANTOS	*.*.29194	43606
MARIA ANGELICA CUNHA JORGE	*.*.71187	43607
LAURA SOUZA PEREIRA	*.*.06144	43608
ELIZABETH SERAFIM DOS REIS	*.*.24100	43609
VANIA MARIA DAMANDO	*.*.40172	43610
CREUZA HELENA CARLOS MARTINS	*.*.35695	43611
SCARLLETHY RUTHY DE SA ROCHA	*.*.54102	43612
ANTONIO JOSE MARTINS DOS SANTOS	*.*.14149	43613
JADISON FEITOSA DA SILVA	*.*.86249	43614
ANTONIZEUDA GUEDES FEITOSA	*.*.00234	43615
RENATO GOMES DE SOUZA	*.*.60110	43616
GABRIELE CRISTINA SOEIRO LAMEIRA	*.*.49186	43617
JUSCELI JESUS DE OLIVEIRA	*.*.49507	43618
VANESSA BONIFACIO DE SOUSA	*.*.49137	43619
TEREZINHA ROLDAO DE SOUZA	*.*.98187	43620
NICOLE DE SOUSA FRIAAA	*.*.25169	43621
ANDRESSA DA SILVA BARBOSA	*.*.69263	43622
EDILENE BATISTA DA SILVA	*.*.30155	43623

ANA ELISEU DE MORAIS	*.*.27110	43624
NATALIA GABRIELA FERREIRA DA SILVA	*.*.26254	43625
THAISA MARIA COUTINHO RODRIGUES	*.*.35123	43626
JOELMA DA SILVA	*.*.77348	43627
DAYANE DA COSTA FERREIRA	*.*.04219	43628
KELLYTHA FLAUZINO DA SILVA	*.*.36119	43629
ANTONIA DOS SANTOS LOPES	*.*.48291	43630
PAULA THAIS COELHO DA SILVA	*.*.59140	43631
RAMON FERREIRA TELES	*.*.05176	43632
JACKLINNE DAIAN DOS SANTOS MARQUES	*.*.38373	43633
WILLIAM SILVA CARMO	*.*.32269	43634
LUCIENE DE SA BISPO	*.*.32120	43635
KATIANE DA SILVA E SILVA	*.*.08336	43636
ANDRESSA CRISTINA SILVA DE OLIVEIRA	*.*.00185	43637
MARCIA REGINA DIAS OLIVEIRA	*.*.53116	43638
ESTEFANE ROSA FELICIO DE JESUS	*.*.87180	43639
JULIANA CRISTINA DE LIMA FERREIRA	*.*.28111	43640
NATALIA ALVES VALENTIM DE OLIVEIRA	*.*.37192	43641
FLAVIANE OLIVEIRA SILVA	*.*.31174	43642
SELMA CRISTINA MACHADO MARTINS	*.*.56171	43643
ANDRESSA MICKAELA SUPRIANO DE ANDRADE	*.*.31117	43644
DIVINO FERREIRA BORGES	*.*.06150	43645
ANA PAULA DE OLIVEIRA	*.*.62301	43646
POLIANA MORAES DOS SANTOS	*.*.20149	43647
HILDA GALDINO DE OLIVEIRA	*.*.83172	43648
LEIDE MICHELLY SABINA DA COSTA	*.*.77159	43649
CARLA ADRIANA BORGES	*.*.89172	43650
LAUANDA VIEIRA DE SOUSA SANTOS	*.*.73183	43651
LEONARDO GADIA ASSUNCAO	*.*.04190	43652
LINDOMAR VIEIRA NEVES DOS REIS	*.*.76134	43653
GLEUSE VANIA RODRIGUES DA SILVA	*.*.98149	43654
DANIA DIVINA DA FONSECA	*.*.73149	43655
HENZO HENRIQUE SIQUEIRA VASCONCELOS	*.*.23164	43656
DANIEL JESUS DE SIQUEIRA	*.*.95160	43657
ANA CRISTINA MARQUES FONTINELES DOS SANTOS	*.*.02297	43658
GUSTAVO LINCOLN NOGUEIRA DA SILVA	*.*.92162	43659

MARINALVA LIMA DE OLIVEIRA VIANA	*.*.97104	43660
MARIA HELENA NASCIMENTO DE SOUSA	*.*.98253	43661
LAIS DE OLIVEIRA E SILVA	*.*.80157	43662
MARIA JOSE ROCHA MIRANDA	*.*.39340	43663
JORDANNA SILVA DAMASCENO	*.*.09180	43664
CLAUDIJANE RIBEIRO DA SILVA	*.*.56613	43665
MARCIO DOS SANTOS SANTOS	*.*.46153	43666
KARLA PEREIRA DAMANDO	*.*.19102	43667
THAIS CRISTINA RODRIGUES DE MATOS	*.*.01108	43668
JULIO GRACIEL SANTOS DA SILVA	*.*.04527	43669
INGRIDY LORRANI CARVALHO DE SOUZA	*.*.03238	43670
KATIANE ROSA SILVA	*.*.92172	43671
DANILO DE MIRANDA	*.*.65934	43672
ANTONIO JOSE DE OLIVEIRA	*.*.67324	43673
ADRIANA LIMA DA SILVA	*.*.40158	43674
CAROLINE DE ALCANTARA ALECRIM	*.*.36565	43675
FRANCISCA MOURA DA SILVA	*.*.80318	43676
THONNY ADDISON CORREIA LUZ	*.*.59100	43677
ANA FERREIRA DO AMARAL SOUSA	*.*.79272	43678
ELIEZIO DA SILVA RIBEIRO SOUSA	*.*.36206	43679
CAMILA PATRICIA MOTA CASTRO	*.*.04220	43680
ANA CLOANY MOTA CASTRO	*.*.97291	43681
MARCIA ROSA DE OLIVEIRA	*.*.67100	43682
LAURINDA FONSECA	*.*.44307	43683
MARIA APARECIDA GOMES DE OLIVEIRA	*.*.90791	43684
ANTONIA KELIANE SOUSA SILVA	*.*.51168	43685
TATIELLE BOENO DA SILVA	*.*.82108	43686
ELISAMELRY SOUSA SILVA	*.*.43179	43687
DAIANNA CARDOSO CAMPOS	*.*.89158	43688
JOSENIAS NASCIMENTO ARAUJO	*.*.66191	43689
GISELE SANTOS SOARES	*.*.73522	43690
DIVINO ANTONIO DE SOUZA	*.*.82134	43691
POLLYANNA DA SILVA OTINHO	*.*.92109	43692
KEROLAYNE DE SOUSA LEITE	*.*.40147	43693
ADRIEL DIAS	*.*.02101	43694
PEDRO PINTO RIBEIRO	*.*.72134	43695

RAYANE MUNIZ MAGALHAES	*.41130	43696
MARIA BERNADETE GUIMARAES	*.19104	43698
CREMILDA GUIMARAES DA SILVA OLIVEIRA	*.67151	43699
ROMANIELLY LIVINO MARQUES DA SILVA	*.52122	43721
LEIDEMAR COSTA E SILVA	*.50120	43722
ROSILENE DE OLIVEIRA	*.33353	43723
BIANCA CONCEIAAO AMARAL	*.69153	43724
MARIA JOSE DA SILVA	*.12168	43725
GABRIEL DE SOUSA NUNES	*.10125	43726
JONATA DE JESUS SILVA	*.81797	43727
WILLIAM BORGES DOS SANTOS	*.17168	43728
DONIZETE CIRILO DA SILVA	*.53134	43729
JOSENILDO NASCIMENTO ARAUJO	*.95134	43730
VITOR LUIZ DE OLIVEIRA MARIANO	*.65167	43731
LORRANY JHENIFFER DIAS DA SILVA	*.46120	43732
SAMIA RAQUEL CHAGAS LIMA	*.32337	43733
THAIS RAFAELLA SANTOS HIPOLITO	*.60125	43734
SIMONE MESSIAS DOS SANTOS	*.30568	43735
EMILLY CRISTINA MOURAO VASCONCELOS	*.79180	43736
CLAUDIO RODRIGUES DO NASCIMENTO	*.92115	43737
JENIFFER OLIVEIRA DE ATAIDE	*.66103	43738
DANIEL JUNIOR PIRES DOS SONTOS	*.41178	43739
NEUZA SERAFIM DOS REIS	*.80130	43740
JOARY DE CAMPOS LEITE	*.40134	43741
LIAMARCIA ALVES DA SILVA	*.63818	43742
MARIA DE LOURDES ALVES DA SILVA	*.96847	43743
EDILENE VIEIRA VIANA	*.53251	43744
MIRIAN PAULA OLIVEIRA PILARES	*.39272	43745
VANEIDE FRANCISCA DA SILVA	*.40114	43747
VICTOR OLIVEIRA SOARES	*.36547	43748
MARCIO DANIEL MENDES DAVID	*.82105	43749
AMANDA KAROLINE DE SOUSA GALIZA	*.05350	43750
LUISMAR EUGENIO DE PAIVA	*.37187	43752
LUCIA FELIX DE SOUZA	*.66149	43753
HEBERT JUAN RODRIGUES	*.06106	43754
THAIS VITORIA ALVES RIBEIRO	*.68120	43755

VANIA MARIA DE AQUINO	*.54120	43756
MARILIA SANTOS FLORESTA CARNEIRO	*.59107	43757
GERLANY ERLANY MENDES MEDEIROS	*.42118	43758
MILLENE PEREIRA CARDOSO	*.52134	43759
FRANCILENE NAVES GUIMARAES	*.25215	43760
ELIANE SOBRINHO DA SILVA	*.19347	43761
RUBIA ORTON FERNANDES	*.62104	43762
NATTALY STEFFANY MARAAL SILVA	*.36146	43763
REJANE CORREA DA SILVA	*.64758	43764
LUAN MARTINS SOUZA	*.07171	43765
HOSANA REJANE CUNHA	*.40189	43766
LARA BEATRIZ RODRIGUES DE SOUSA	*.32142	43768
ELIZETE CANDIDA DE MELO	*.70122	43769
MARIENE DE JESUS MIRANDA	*.02536	43770
LARYSSA RINCON SOUZA	*.85136	43771
LORRAYNE ALVES RODRIGUES	*.07152	43772
EVELYN BATISTA DE OLIVEIRA	*.97103	43773
THALITA LORRANNY SERRA DE OLIVEIRA	*.62143	43774
MARIA EDUARDA LOPES PIRES	*.56110	43775
THAYNA RODRIGUES DE ALMEIDA	*.40118	43776
LARISSA MEIRES BARBOSA DE BRITO	*.79158	43777
FERNANDA THAYNARA AMARAL	*.52109	43778
JULIANA DA SILVA ALVES	*.74858	43779
AURELIO DE OLIVEIRA LARA	*.10106	43780
EDSON ALEXANDRINO ASSUNCAO	*.78691	43781
FRANCISCA MILENE OLIVEIRA DOS SANTOS	*.46330	43782
FRANCISCO CHAGAS DA SILVA SANTOS	*.44360	43783
ELIONITA MARIA DE JESUS CORADO	*.71120	43784
CARLOS BENEDITO CARDOSO SOUSA	*.56399	43785
MARIA APARECIDA BORGES	*.50168	43786
MIRIANE PEREIRA SILVA	*.63167	43787
JOSELIA LIMA DA SILVA	*.62206	43788
APARECIDA RODRIGUES DA ROCHA	*.73104	43789
THAYWANE OLIVEIRA FERREIRA DOS SANTOS	*.47152	43790
FATIMA DO NASCIMENTO SOUZA	*.85598	43791
ELIETE PEREIRA DA SILVA	*.44172	43792

LAYS MASCARENHAS VIEIRA	*.*.89110	43793
ANDRESSA ARAUJO DA SILVA	*.*.30169	43794
HELLYNE VIEIRA DA SILVA GONAALVES	*.*.26108	43795
WALDENIR FERREIRA DA SILVA JUNIOR	*.*.75190	43796
MARIANA DA COSTA AMORIM	*.*.41191	43797
LUCIENE FEITOSA SANTOS	*.*.41287	43798
KALINA CARNEIRO DA SILVA	*.*.97189	43799
VALDIVINA MARIA DOS SANTOS SILVA	*.*.78272	43800
SHIRLEI ALVES RIBEIRO	*.*.11153	43801
LOURIVALDO VIEIRA DE SOUZA	*.*.96153	43802
ERIKA RODRIGUES	*.*.55137	43803
CLAUDETE MIRANDA DE OLIVEIRA FERREIRA	*.*.89156	43804
YORDANA GONCALVES DE SOUZA	*.*.27144	43805
VALDIRENE GONCALVES DIAS DE FREITAS	*.*.45183	43806
KARINY SOUZA DE CASTRO OLIVEIRA	*.*.86132	43807
LEONARDO GOMES CORDEIRO	*.*.80184	43808
SIMONIA MARTINS DOS REIS	*.*.16194	43809
DANIELA DE CARVALHO CIRQUEIRA	*.*.09103	43810
SABRINA TAVARES DA SILVA	*.*.52150	43811
NEUSA ALVES BATISTA	*.*.19249	43812
ZELITA PEREIRA DIAS	*.*.70159	43813
DINAIDE PAES DO NACIMENTO OLIVEIRA	*.*.20530	43814
DAMIANA ALVES MOURA	*.*.78122	43815
RENATA MARQUES RODRIGUES	*.*.64110	43816
MARINETE PEREIRA DOS SANTOS	*.*.12334	43817
ELAINE VENANCIO	*.*.40144	43818
DULCIMEIRE GONCALVES MARANHÃO	*.*.73801	43819
WANDER MONTEIRO VELOSO	*.*.11172	43821
MARIANA HENRIQUE RIBEIRO DA SILVA	*.*.37124	43822
JHEYCIANY FERREIRA FEITOSA	*.*.73303	43823
ISIS MARINHO SANTOS	*.*.77131	43824
ELAYNE NEYBE LIMA DE AQUINO	*.*.10253	43825
ADRIANA FAUSTINO	*.*.64180	43826
KAREN PIRES FERREIRA DE SOUZA	*.*.23138	43827
MIKAELE DE ARAUJO RAMOS	*.*.63210	43828
ARLEILSA DO NASCIMENTO MELO	*.*.62242	43829

JOSIANE RIBEIRO LIMA	*.*.23144	43830
MAXWELL PEREIRA MARQUES	*.*.00196	43831
ANTONIO WEMERSON DO NASCIMENTO DA ROCHA	*.*.60358	43832
IVANILDE PEREIRA DA SILVA	*.*.96368	43833
LISETH DE LOS ANGELES CORTEZ	*.*.75230	43834
JOEGELINO DE OLIVEIRA	*.*.32185	43835
IANNY COSTA DO ROSARIO	*.*.72248	43836
SILAS ANDRE FELIPE FERREIRA	*.*.67186	43837
ALBERIZA RIBEIRO DOS SANTOS	*.*.29334	43857
CAMILA PEREIRA BUENO	*.*.04113	43858
MARIA DANIELLE DOS SANTOS SALES	*.*.38207	43859
AMANDA NASCIMENTO DE AVIZ	*.*.12209	43860
MARIA DE FATIMA FERREIRA DE ARAUJO	*.*.75215	43861
ELIZETE CAROLINA DOS SANTOS	*.*.99187	43862
ANNA VITORIA GOMES NEVES	*.*.66782	43863
ATILA NORONHA SOUZA	*.*.08188	43864
DANIEL ALVES DE ASSIS JUNIOR	*.*.91182	43865
LUCINEIDE OLIVEIRA DOS SANTOS	*.*.79452	43866
RONAIR COSTA BARBOSA DOS SANTOS	*.*.36177	43867
ANA CRISTINA NUNES LIMA	*.*.52156	43868
LETICIA DA SILVA BORGES	*.*.55122	43869
IVONE NUNES DE MOURA	*.*.25176	43870
LUCAS MARCOS PEREIRA	*.*.19116	43871
PAULO RICARDO DOS ANJOS	*.*.13560	43872
ANNA BEATRIZ ARAUJO DE SENA	*.*.92188	43874
JESSICA ARAUJO TIODORO	*.*.52104	43875
ESMEI DOMINGOS DA SILVA	*.*.98100	43876
MAYLA RODRIGUES DA SILVA	*.*.83130	43877
SILVANI MARIA DO SANTOS	*.*.22138	43878
SUZANIA PEREIRA BARROSO DEOGENES	*.*.97190	43879
LUIZ ANTONIO DOS SANTOS	*.*.97860	43880
ANA ROSA DE OLIVEIRA	*.*.41120	43881
CARLA FERNANDA RODRIGUES DIAS	*.*.75138	43882
THIAGO AUGUSTO ALVES LEOPOLDINO	*.*.94112	43883
RAQUEL CHAVES MOREIRA	*.*.30122	43884
MATHEUS CHAGAS DE MORAIS	*.*.93190	43885

NATALIA SOUSA DE ARAUJO	*.*.49204	43886
CARLA TAVARES BRANDAO	*.*.97159	43887
ROSIANE DA SILVA MARANHAO	*.*.15190	43888
QUEDIMA SILVA DE OLIVEIRA	*.*.75109	43889
PATRICIA DE SOUZA ARRUDA	*.*.18109	43890
EVA MARIA MARTINS	*.*.38100	43891
ANNA PAULA RODRIGUES COELHO ANDRADE	*.*.18185	43892
LUIZ CARLOS DE SOUZA PINHEIRO	*.*.87110	43893
GUSTAVO DIAS PEREIRA SILVA	*.*.59147	43894
DAYANE SALES DE OLIVEIRA	*.*.25187	43895
GECY PEREIRA DA COSTA	*.*.62372	43896
FERNANDA SILVA DE OLIVEIRA	*.*.47312	43897
GISLANIA DE CAMPOS CORDEIRO	*.*.79174	43898
STEFANNY GONAALVES PASSOS	*.*.35103	43899
JOYCE HERRANA GONAALVES PASSOS	*.*.53113	43900
RUI DIVAN DA CONCEIAAO FEITOSA	*.*.11259	43901
FRANCISCA EDNA INACIO DA SILVA	*.*.54122	43902
ELEA CRISTIANE PEREIRA DE SOUZA CIRQUEIRA	*.*.79153	43903
MARISA LOPES DA NOBREGA	*.*.94191	43904
JOAO BENEDITO DE BRITO	*.*.42372	43905
BRENDA BARBOSA DA SILVA	*.*.61205	43906
ERIKA CLEDIORLAIN MISAEL ESPINDOLA	*.*.01132	43907
DANIEL CARRERA RIBEIRO	*.*.36250	43908
MARCOS ALHO CORREIA	*.*.05253	43909
LUCIVAIN PEREIRA ROSA	*.*.00100	43910
NUBIA APARECIDA DA SILVA	*.*.80100	43912
FERNANDO APARECIDO CARNEIRO DE SOUZA	*.*.31178	43913
ROSANGELA ALVES E SILVA	*.*.09120	43914
ROBSON MOREIRA DE OLIVEIRA	*.*.93172	43915
KAMILLA APARECIDA PEREIRA DA SILVA	*.*.87187	43916
FABIO TEODORIO SILVA	*.*.25153	43917
ROSEMA SANTOS SAMPAIO	*.*.23553	43918
EUGENIA MIRANDA OLIVEIRA	*.*.23172	43919
WESLANE SILVA	*.*.74164	43920
PRISCILA CECILIA SANTOS MENDES	*.*.18174	43921
KELI MARIANA APARECIDA MELO CALDEIRA	*.*.77190	43922

ALINE SILVA REIS	*.24569	43923
ELIANE FERREIRA DA COSTA GOMES	*.50106	43925
SEBASTIANA DOS SANTOS PIQUI	*.34574	43926
LINDOMAR MOREIRA SOARES	*.27115	43927
JAPHET PEREIRA GUIMARAES	*.32149	43928
JHAYDA TALITA RODRIGUES BESSA	*.42219	43929
MIKHAIL RODRIGUES DOS SANTOS	*.96193	43931
SAMIR MOREIRA LAMAR	*.21100	43932
AMANDA CRISTINA LOPES DE ARAUJO	*.03116	43933
LEONICE DA SILVA SIQUEIRA	*.61180	43934
SEBASTIANA PIRES DOS SANTOS	*.78104	43935
JULIANA RODRIGUES CHAVEIRO DO NASCIMENTO	*.64173	43936
WILSON JOSE AFONSO	*.46100	43937
PATRICIA DA SILVA NUNES HOLANDA	*.67204	43938
JULIETE APARECIDA RODRIGUES DE OLIVEIRA	*.40133	43939
SIDNEIA MARIA DA SILVA GREGORIO	*.27104	43940
STEFANNY MACEDO RODRIGUES	*.90108	43941
TAISA DE FATIMA ALBUQUERQUE FERREIRA	*.76310	43942
MURILLO CANDIDO DE MELO	*.64150	43943
SANDRELY DIAS DA SILVA	*.84134	43944
KENIA SANTAVICA DE OLIVEIRA MOTA	*.78100	43945
LORRANY FERREIRA DOS SANTOS	*.09100	43946
ADEISE FRANCISCA PARANAIBA	*.73187	43947
SARA RIBEIRO DE OLIVEIRA BARCELO	*.96199	43948
MARIA HELENA ALVES	*.11187	43949
LARISSA PINHEIRO LOPES	*.24254	43950
FERNANDA GABRIELLA GEA DA SILVA	*.18178	43951
ANANDA CRISTINA CAMILO DE SOUZA	*.41170	43952
GENUINA MARIA DE ALCANTARA	*.47149	43954
ERLANDIA MOURA SILVA	*.54320	43955
MARIA DO CARMO DE JESUS	*.90653	43956
ROSILENEOLIVEIRACORREATIMO GMAIL COM	*.19300	43957
MIKAELLY JORDANNA PIRES LEITE	*.95170	43958
HALERRANDRO TEIXEIRA SAMPAIO	*.01256	43959
VERA LUCIA ALVES TEIXEIRA GOMES	*.94115	43960
KAROLINY CARDOSO COSTA	*.35106	43961

GILCILENE COSTA SILVA DE GILCILENE	*.*.34234	43962
ELIOMAR DE FREITAS MARTINS	*.*.76313	43963
NOELIBETH DEL VALLE JIMENEZ BARTOLOZZI	*.*.81241	43964
LETICIA DE MORAIS TERRA FERREIRA	*.*.32120	43965
JAIMILSON SANTOS LIMA	*.*.50107	43966
RUAN PINHEIRO DO NASCIMENTO FARIA	*.*.36183	43967
BRISA FERREIRA SOUSA DE MORAIS DORNELES	*.*.06192	43968
EDDY THELUSME	*.*.74103	43969
MARGARETH APARECIDA DUARTE	*.*.45120	43970
JAINÉ GUIMARAES DOS SANTOS	*.*.82109	43971
ESTER PAULA MARTINIANO	*.*.70101	43972
VANETE RESENDE	*.*.75172	43973
GERLAYNE DIAS DA SILVA NUNES SANTOS	*.*.21184	43974
CLAUDIENE MIRANDA OLIVEIRA	*.*.57313	43975
ROSEANE DA SILVA MATTOS	*.*.41237	43976
JORDANNA ALMEIDA COSTA	*.*.00173	43977
THAINA BARBOSA DOS SANTOS	*.*.02157	43978
ANA PAULA OLIVEIRA DE MORAES	*.*.83163	43979
JAMILY DOS SANTOS LIMA	*.*.62241	43980
ELZA DA COSTA ATAIDE	*.*.73100	43981
TATIELE SOUSA MELO	*.*.65127	43982
FABIANO CASTRO SUDRE	*.*.30187	43983
IRENE BORGES DA SILVA	*.*.33149	43984
WILLIAMS ALVES DA ROCHA	*.*.67120	43985
TATIANE CUSTODIO COSTA	*.*.04122	43986
SIMEIA DOS SANTOS DA SILVA	*.*.99355	43988
MATHEUS MARQUES MENDES DOS SANTOS	*.*.12170	43989
MARIA RAIMUNDA MENDES CANTANHEDE	*.*.25285	43990
APARECIDA MARIA DOS REIS	*.*.94168	43991
WIRIELLY GOUVEIA SANTOS	*.*.45142	43992
THAISA DE JESUS VIEIRA	*.*.25144	43994
NEIDE APARECIDA DE ALMEIDA	*.*.21134	43995
MARCILENE ALVES DIAS	*.*.11153	43996
THAIS DE SOUZA LIMA	*.*.98187	43997
CIRLENE TAVARES DOS SANTOS	*.*.46100	44000
STEPHANY SOUSA DE OLIVEIRA	*.*.08109	44001

SIDNEI DIAS DA SILVA	*.24150	44002
SUZAN ALVES DOS SANTOS	*.28120	44003
MARIA DAS GRAAAS HIPOLITO DE OLIVEIRA	*.00344	44004
ISABEL CRISTINA LOPES	*.29101	44005
EZILEIDE CARDOSO BRITO	*.48540	44006
LAIS BISPO DOS SANTOS MENEZES	*.71147	44007
CLAUDIA ADRIANE GEA DA SILVA	*.79161	44008
BRUNA FERREIRA DE ASSIS	*.53140	44010
VALERIA SERAFIM DA SILVA	*.10149	44011
TUANNY MOREIRA DE ARAUJO	*.45135	44012
ANA PATRICIA TEIXEIRA DE SOUZA CARVALHO	*.17410	44013
HAYDN DE LAET AIRES JACUNDA	*.01149	44014
IARA CARVALHO NEVES	*.86363	44015
RANIELE DA SILVA SANTANA	*.65121	44016
THIAGO DANTAS	*.44133	44017
ANA MARIA PEREIRA DOS SANTOS	*.49440	44018
MARCIA JAQUES DE SOUZA	*.51153	44019
MARIA GARDENE COSTA	*.80106	44020
LARA DANIELE DUTRA LIRA	*.13245	44021
ANA CLEIA LIMA VASCONCELOS	*.05337	44022
DORALICE ALVES DOS SANTOS	*.45114	44023
JOELMA DIAS DA SILVA	*.90197	44024
ALZIRA MONTEIRO GARCIA	*.65300	44025
EMMANUEL LUCAS GOMES	*.11179	44026
EURIANE SOUSA SOBRINHO	*.27319	44027
CYNTIA CHRYSTINA GOMES MONTEIRO	*.92138	44028
LEIRIVANE DE SOUSA MACIEL	*.13148	44029
SANDRA MARTINS DOS SANTOS	*.05813	44030
PAULO HENRIQUE DA SILVA	*.92182	44031
ROSEANE RODRIGUES DE MORAES	*.55354	44032
LAFYTT MARINHO BRAGA COSTA	*.58182	44033
THAYNARA DO CARMO MOTA	*.84205	44034
TAUANNY CRISTINNY NICASSIA ALVES	*.21138	44035
ADANALVESLINS GMAIL COM	*.73142	44036
ANDREIA PAULA DE SOUZA JESUS	*.39100	44037
BRUNA EDUARDA PEIXOTO DE SOUSA	*.16157	44038

EVA DIVINA DA SILVA	*.75191	44039
BERNADETE DE JESUS DA SILVA	*.42187	44040
MILENA VASCONCELOS FERREIRA	*.49379	44041
LEONIDAS BARBOSA DE ARAUJO	*.41172	44042
BRUNO HENRIQUE RODRIGUES FERREIRA	*.62175	44043
MARIA JOSE DA SILVA	*.32100	44044
CRISTIANE DE LIMA OLIVEIRA ANTONIO	*.69878	44045
TATIANA CECILIA DE QUADRO	*.10100	44046
SAMARA FERREIRA DIAS	*.16100	44047
JAIANE DOS SANTOS OLIVEIRA DAMASIO	*.09193	44048
DIEGO DE OLIVEIRA SANTOS	*.37105	44049
SONIA MARIA FERREIRA	*.28104	44050
ROGERIO TEIXEIRA DA ROCHA	*.76115	44051
ANDREA SILVA OLIVEIRA	*.33808	44052
STEFANIA KETLIN ARQUISA VIANA	*.87184	44053
CRISTINA GONCALVES DE JESUS	*.17120	44054
AGHATA SAMYLLA PEREIRA DA SILVA	*.29139	44055
ROSENY GOMES DA SILVA NUNES	*.68154	44056
MARIA DO SOCORRO DIAS	*.12307	44057
THAYNARA BARROSO DE SOUSA	*.04150	44059
RICARDO FERREIRA PINTO	*.62341	44060
VIRGINIA CARVALHO COELHO	*.45155	44061
ISAKY FREIRE DA SILVA	*.55109	44062
MAICON DA SILVA DA CONCEICAO	*.24107	44063
STELA RIBEIRO SILVA	*.77161	44064
JULLIANA CASSIA DA SILVA OLIVEIRA	*.97103	44065
THAIS COSTA SOUZA	*.27144	44066
JENIFER MOREIRA SILVA	*.23103	44067
ACIMAR DE SOUSA LIMA	*.21191	44068
ANDRESSA GOMES DE SOUZA	*.58163	44069
KAMILA DA SILVA MACEDO	*.09170	44070
MARIA DO AMPARO MENDES AVELAR	*.60372	44071
ANA PAULA CORREA DO PADRO	*.60107	44072
ARLENE RODRIGUES DA CONCEICAO	*.25164	44073
JOVANI FRANCISCO DE LIMA	*.30120	44074
ERVELINA GOMES DA SILVA	*.75120	44075

MARTA RODRIGUES GOMES	*.*.49137	44076
ALINE VERGINO DE SOUZA	*.*.28120	44077
KAROLLYNE CAETANA MEDEIRO DA CRUZ	*.*.83166	44078
MIGUEL RODRIGUES DE BRITO	*.*.78153	44079
JOELMA DE MORAES ALVES FREITAS	*.*.30104	44080
FABIO HENRIQUE RODRIGUES ALVES KINSMAN	*.*.33182	44081
CLINSON ANTONIO VILELA JUNIOR	*.*.83101	44082
MARIA SIMONE MACEDO HOLANDA	*.*.98100	44083
MARCILIA PEREIRA NEVES DA SOUZA	*.*.44509	44089
ELIENE BATISTA SANTOS SILVA	*.*.81188	44090
IVAMIR JOSE DE ARAUJO	*.*.90125	44091
MARIA DO CARMO ALVES SOUSA	*.*.87368	44092
CAROLAINY RODRIGUES LEMOS DA FONSECA	*.*.61102	44093
ALTAIR FEITOSA DA SILVA	*.*.21187	44094
MARIA JOSE PINTO BARBOSA	*.*.48823	44095
VALDEMIR VALERIO DOS SANTOS	*.*.17190	44096
ANDRE LUIZ NASCIMENTOSANTOS	*.*.25168	44097
ANA PAULA OLIVEIRA SOUZA	*.*.48173	44098
DANIEL FERREIRA DA SILVA	*.*.68172	44099
EDMAR DE ALMEIDA JESUS	*.*.77191	44100
ANTONIO RODRIGUES DIAS	*.*.72130	44101
MONICA BRASIL BARBOSA	*.*.17764	44102
DANIELE NEVES DOS SANTOS	*.*.46132	44103
MARIA AUXILIADORA APOLINARIO DE SOUSA RODRIGUES	*.*.07115	44104
LIVIA PIRES PINHEIRO	*.*.23145	44105
WANESSA TAVARES RODRIGUES	*.*.98137	44106
DIVINO SILVA DE JESUS	*.*.39172	44107
KAMILLA GOMES COELHO	*.*.57178	44108
IZORILDA COSTA DOS SANTOS	*.*.48115	44109
LIDIA OLIVEIRA SILVA	*.*.16136	44110
ADAO ETERNO ROSA FERREIRA	*.*.95191	44111
IRACEMA MOREIRA DOS SANTOS	*.*.95102	44112
PRISCILA CABRAL BUENO DOS SANTOS	*.*.23178	44113
DOMINGAS ALBERTO MAIACA	*.*.38113	44114
RAQUEL COSTA DO ROSARIO	*.*.09134	44115
BRENDA MACIEL DE SOUZA	*.*.97246	44116

TAYNARA KEDNA AZEVEDO DE OLIVEIRA	*.*.99124	44117
RUBENS FERREIRA DA ROCHA	*.*.47134	44118
ANDREIA DOS SANTOS	*.*.77191	44119
ALEXANDRA LUIZ DE AGUIAR	*.*.28166	44120
ARLETE SANTANA DE MELO	*.*.85153	44121
LORENA MENDES CRUZEIRO	*.*.62149	44122
RUBENITA	*.*.85220	44124
ANDERSON FERNANDES SIMPLICIO	*.*.60149	44125
WANBIA SUEZIA CARDOSO CHAVES	*.*.19128	44126
GERCINA VAZ MAGALHAES	*.*.32153	44127
KEZIA NORIEE CARDOSO CHAVES	*.*.31103	44128
VANDA MARIA FERREIRA DA SILVA	*.*.37134	44129
EVA ERICA CURCINO ARAUJO FRANAA	*.*.31150	44130
RAIELY DA SILVA LIMA	*.*.49198	44131
CLAUDIA MARIA DE OLIVEIRA	*.*.64127	44132
BRENDA JULYANE DE OLIVEIRA BARBOSA	*.*.63150	44133
SINDY LARA DIAS MARQUES	*.*.77187	44134
HENDRYA MARESSA DE OLIVEIRA BARBOSA	*.*.97114	44135
IRENILDA GOMES RODRIGUES	*.*.46100	44136
KELLE APARECIDA MENDES VIEIRA	*.*.58653	44137
ANA MARIA SOARES DE SOUZA JA	*.*.29372	44138
KEITE LORRANE SOUSA BISPO BALIEIRO	*.*.77135	44139
AMELIA PINTO DA SILVA	*.*.54100	44140
DIEGO STEFANES SILVA	*.*.26173	44141
LUIZ FERNANDO OLIVEIRA REIS	*.*.61133	44142
PEDRINA VARGAS DA SILVA	*.*.24165	44143
ISLANE ALVES DA SILVA PEREIRA	*.*.76384	44144
LUCIMAR GUIMARAES VALERIANO	*.*.42291	44145
ANILTON DE DEUS SOUZA	*.*.46234	44146
MARIA EDUARDA BRITO DE JESUS	*.*.54139	44147
TAMARA SILVA LOBO	*.*.65106	44148
ADRIANA SILVA BARBOSA	*.*.74187	44149
JOYCEFERNANDES GMAIL COM	*.*.33150	44150
DEBOR KAWANNY SANTANA AZEVEDO	*.*.28183	44151
MARIA CRISTINA ALVES FEITOSA	*.*.28194	44152
ELMA DOS SANTOS CRUZ	*.*.95134	44153

WANDERLEI ALVES DUARTE	*.*.80104	44154
DEUSELITA DOS PASSOS	*.*.27100	44155
LUCIMEIRE PIRES DE LIMA	*.*.88187	44156
SOLANGE GUIMARAES ISECKE	*.*.07134	44157
ARIADENE ALVES DE LIMA	*.*.25116	44158
ANTONIO JUAREZ RODRIGUES DA SILVA	*.*.24287	44159
DIVINA MADALENA DE JESUS	*.*.86191	44160
VITORIA BEATRIZ PEREIRA MIRANDA	*.*.95286	44161
GEANE ALVES DA SILVA	*.*.42188	44162
ADRIANA GONAALVES SANTOS	*.*.95120	44163
DEBORAH EMYLLE DE MEDEIROS MARTINS	*.*.37173	44164
RUTHYELLY LIMA DE ARAUJO	*.*.87106	44165
FERNANDA CAMILA PEREIRA MIRANDA	*.*.24240	44166
ANDRE LUIS XAVIER DOS ANJOS	*.*.54134	44167
RAFAEL DE MEIRA SOUZA	*.*.57109	44168
NAYARA ESTHEFANY RAMALHO DA SILVA	*.*.31112	44169
RONALD SILVA DE QUADROS	*.*.95168	44170
LARAH JULIA SILVA CARVALHO	*.*.81105	44171
MATEUS PAIVA DA ROCHA	*.*.17100	44172
SAMUEL	*.*.39146	44173
IVONE APARECIDA PEREIRA COTRIM	*.*.39115	44174
CLECIA SANTOS DE SANTANA	*.*.13504	44175
ELOIANAIA DE OLIVEIRA DOICHER	*.*.32395	44176
MAISE BORGES DA SILVA	*.*.98147	44177
LORENA GOMES DOS SANTOS	*.*.18123	44178
LAIANE PEREIRA BARROS	*.*.44104	44179
WILSON MENDES DE SOUSA	*.*.16172	44180
RAIMUNDA ALVES DA ROCHA	*.*.84149	44181
MATEUS BRAGA DA SILVA	*.*.76113	44182
PEDRO RAIMUNDO DO NASCIMENTO	*.*.12191	44183
LARA CARDOSO SILVA COSTA	*.*.66169	44184
WALTER GONCALVES CARDOSO	*.*.25168	44185
ALANNYS KELLY SILVA LESSA	*.*.16107	44186
KARL WELL FRANCISCO LOUREIRO	*.*.29135	44187
MARINETE ARAUJO DA SILVA	*.*.60177	44188
KENIA DA SILVA	*.*.02100	44189

ENEDINA RODRIGUES CHAVEIRO GALVAO	*.*.29187	44190
PRISCILA MACHADO VALENTINO	*.*.58110	44191
MARIA DOS ANJOS VALENTIM AMORIM	*.*.75191	44192
SILVANI COSTA REIS MAFRA	*.*.53188	44193
DIVINA ALVES FERREIRA	*.*.61153	44194
DAMARIS ANDRESSA VAZ RODRIGUES MARTINS	*.*.08124	44195
DANIEL DE SOUSA PEREIRA	*.*.44298	44196
LUCIMAR MIGUEL SOBRINHO	*.*.50220	44197
KEROLAINY DELFINO SILVA	*.*.19190	44198
ISAAC CUNHA RODRIGUES	*.*.42249	44199
MARIA JOSE RIBEIRO DUARTE	*.*.00130	44200
MARISTELA DOS SANTOS	*.*.70168	44201
DELMA PAIVA BUENO	*.*.30178	44202
EVANIELE DOS SANTOS	*.*.88597	44203
DEUSIMAR QUEIROZ DOS SANTOS	*.*.27104	44204
ADRIELLE DA SILVA SIQUEIRA	*.*.17324	44207
SUELENE NUNES COUTINHO	*.*.01301	44208
JANE LUCI EVANGELISTA DA CRUZ	*.*.07134	44209
NATHALIA ALVES PEREIRA	*.*.17188	44210
LUDIANY VITORIA OLIVEIRA DA SILVA	*.*.93165	44211
MARIA VANDA DE ARAUJO	*.*.62187	44212
CYNARA FEITOSA DA SILVA	*.*.25380	44214
JULIANO CORREA MARTINS JUNIOR	*.*.55178	44215
ALAM TERENCE DA SILVA SANTOS	*.*.27151	44216
JAQUES DOUGLAS LEITE	*.*.56104	44217
FRANCYELE TEIXEIRA DA CUNHA	*.*.50377	44235
TAHUANY DA SILVA	*.*.57103	44236
GRACIELLY NOGUEIRA SILVA	*.*.23140	44237
JOELMA PRATES BARBOSA PULGA	*.*.19293	44238
MARIA JOSE DE FRANAA REZENDE	*.*.80125	44239
REILA NUNES DA SILVA	*.*.78120	44240
LORENA DE BRITO PALHANO	*.*.36120	44241
MARIA LUCIA SANTANA DE JESUS	*.*.69104	44242
BRENDA DA SILVA SILVA	*.*.98162	44243
KELLY CRISTINA PEREIRA DA COSTA	*.*.13197	44244
MARCELO RIBEIRO MANZI	*.*.10197	44245

ATHONY RUAMOS SOUZA	*.35120	44246
KASSIO PEREIRA DOS SANTOS	*.35100	44247
FERNANDA MEDEIROS DE MOURA	*.41161	44248
BRUNA ARMERINDA DOS SANTOS	*.81199	44249
PABLO HENRIQUE INACIO REIS	*.71112	44250
LUIS FERNANDO DO CARMO SILVA	*.63116	44252
AMANDA DOS SANTOS VITOR	*.20175	44253
JOAQUIM EDUARDO BARROSO DE SAMPAIO	*.50149	44254
ALDAIRES PEREIRA LIMA	*.43287	44255
GEOVANNA HELLEN DE OLIVEIRA	*.67180	44256
NICKOLLY EVELLYN OLIVEIRA LIMA	*.56166	44257
FRANKLIN DIAS CAMPOS	*.35187	44258
CARLOSMELLO CA GMAIL COM	*.09127	44259
LAIZ FERNANDA SILVA PEIXOTO	*.48108	44260
RAFAEL VIANA LIMA	*.17240	44261
MARIA VILZANIA DO NASCIMENTO SILVA	*.99268	44262
ROSAMIR FLORENCIO DA SILVA FREITAS	*.65115	44263
BRUNO PEREIRA DOS SANTOS DE SOUSA	*.81350	44264
ELIANA DE LIMA ARAUJO	*.82117	44265
YOUKATELLE EVANGELISTA LEITE	*.37100	44266
ELAINE BARBINA BARROSO SAMPAIO	*.19153	44267
MAIZA	*.69122	44268
LUANA LOPES DANIEL	*.45149	44269
FLAVIA MARIA DA SILVA SANTOS	*.61409	44270
TAINARA DA COSTA SANTOS	*.03189	44271
MAX DOS SANTOS LUIZ	*.43172	44272
WILLIAM FELIX DE SOUSA	*.76371	44273
JOAO DE SIQUEIRA NETO	*.70172	44274
LISBELINA SANTANA DA GAMA	*.30234	44275
DAVI GAMA TAVARES	*.61286	44276
JOSEFA LOPES DA SILVA	*.14353	44277
MAYARA SANTANA DA GAMA	*.08248	44278
SIMONE DOS SANTOS LIMA	*.59160	44279
ROGERIO PEREIRA BERNARDES	*.74104	44280
CINTIA ROBERTA DO NASCIMENTO RIBEIRO	*.61100	44281
RENATO FLORES VIEIRA	*.21105	44282

ROSIMARA GAMA SOARES	*.81288	44283
MATHEUS SILVA QUEIROZ	*.92192	44284
ANDRESSA DE JESUS FREITAS	*.08121	44285
LORRAYNE CAETANO COSTA	*.55167	44286
ANA CLARA DOS SANTOS REZENDE	*.88126	44287
DEUZIMAR COSTA	*.66191	44288
JONATHAN MATHEUS BOMFIM SILVA	*.83599	44289
DEUSILIA	*.45192	44290
ELISETE SANTOS OLIVEIRA	*.79175	44291
AMANDA RODRIGUES ALVES DE ANDRADE	*.60106	44292
KAREN GUIMARAES	*.89185	44293
RAQUEL SANTOS TEIXEIRA	*.80249	44294
DYENNYFFER KETLLY FERNANDES SILVA	*.74103	44295
JOSIRETE MARQUES GOMES	*.77100	44296
ELIZABETH MARTINS DE ARAUJO	*.64191	44297
SAMUEL SILVA LOPES	*.09163	44298
REINALDO PEREIRA DA SILVA	*.50144	44299
HANDERSON OLIVEIRA PAES DE BARROS	*.60125	44300
SANDRA DA LUZ SILVA	*.24361	44301
TALITA SOUZA DA SILVA	*.44240	44302
DEBORAH SOUZA COELHO	*.97122	44303
MARIA CREUZA BEZERRA DA SILVA	*.89315	44304
DANIELA SILVA MENDES	*.06166	44305
MARIA MARTINS DE MOURA	*.80110	44306
JAINY GABRIELA MENDES DE FREITAS	*.63185	44307
MARIA JOSE DE MORAIS FERREIRA	*.68176	44308
NILZA DA SILVA	*.46209	44309
GEISA GONAALVES DOS SANTOS	*.61537	44310
MICHELLE RODRIGUES DOS SANTOS	*.31105	44311
NATALIA BRAGA DO PRADO	*.33163	44312
SUZAN KELLY ALVES DA SILVA	*.73103	44313
RAYSSA GONAALVES FREITAS	*.94165	44314
LUCAS NEGREIROS ARRAIS	*.19178	44315
GESSYLANE VIEIRA MARTINS	*.30262	44316
KELLY CRISTINA ESTEVAO COSTA	*.31180	44317
GABRIEL SOUZA FERRAZ	*.87142	44318

DAFNY ALVES RODRIGUES	*.*.82184	44319
EDILSON DE SOUSA HORA	*.*.38174	44320
CLAUDIA DE OLIVEIRA	*.*.83830	44321
ANDREIA RITA DE AGUIAR	*.*.21172	44322
DIEGO ALVES DA SILVA	*.*.64159	44323
LOURIVAL MANOEL DE LIMA	*.*.65100	44324
SILEIDE ALVES DA SILVA	*.*.56423	44325
ANTONIA FERNANDES DE OLIVEIRA	*.*.10120	44326
ANGELA APARECIDA RAYMUNDO	*.*.97153	44327
GABRIEL BENTO MADEIRA	*.*.84890	44328
EDMAYARA RAYANE PEREIRA DA SILVA	*.*.56183	44329
IARA ROSA DOS SANTOS	*.*.50641	44330
KAROLAYNE JOANA SANTANA FERREIRA	*.*.31117	44331
FERNANDO DE PAULA CARNEIRO	*.*.48136	44332
ROSILAN BATISTA DO NASCIMENTO REIS	*.*.49238	44333
RAIANE GARCEZ	*.*.13148	44334
DAILANY FONSECA DOS REIS DUARTE	*.*.79140	44335
ANTONIO CESAR ROSA BRANDAO	*.*.62100	44336
LEANDRO CARIOLANDA DE MEDEIROS NOBREGA	*.*.64410	44337
NILSA BATISTA CARDOSO	*.*.14100	44338
CREDIMA CRISTIANA OLIVEIRA DOS SANTOS	*.*.13522	44339
MARIA JOSE LIMA DA SILVA	*.*.78168	44340
JACIARA DA SILVA VIANA	*.*.30103	44341
HANIANE FERNANDES PEREIRA	*.*.09967	44342
KENIA SILVIA NUNES	*.*.31134	44343
JAQUELINE ALVES RODRIGUES	*.*.84300	44344
CLEODIR SOUSA RAMOS	*.*.06204	44345
DAYANNE SANTANA DA GAMA	*.*.75204	44346
CLEIA TAVARES DA SILVA	*.*.28187	44347
ELINE PATRICIA ATAIDE SANTOS	*.*.29229	44348
BEATRIZ MAXIMO BORGES	*.*.01124	44349
RAFAEL DE SOUSA PINTO	*.*.65107	44350
MARCOS AURELIO DE OLIVEIRA SANTOS	*.*.87159	44351
SIRLEIDE ROSA DOS SANTOS	*.*.58101	44352
SIMONE FELIX DE BRITO	*.*.06153	44353
MARCIANE FERREIRA DA SILVA	*.*.04160	44354

ROBERTO RODRIGUES DE SOUZA	*.*.34153	44355
JOSE CICERO DE SOUZA COSTA	*.*.01363	44356
MARIA DA GLORIA SOARES DOS SANTOS	*.*.51599	44357
NATHALIA LOPES MENDES	*.*.20127	44358
VITORIA ALESSANDRA DA SILVA BATISTA	*.*.45158	44359
REGINA DUARTE MESQUITA	*.*.54168	44360
GISELE SABINO FERREIRA	*.*.90680	44361
TARCYANECOSTA GMAIL COM	*.*.66333	44362
WILIAM DE MOURA BARBOSA	*.*.30105	44363
FLAVIA ROSA DOS SANTOS	*.*.32186	44364
TATYANE MARQUES VITURINO DE OLIVEIRA CARDOSO	*.*.19176	44365
ROSICLEIA SILVA FERREIRA	*.*.66121	44366
VALDEMAR FERREIRA DA SILVA	*.*.60163	44367
JEANE DOS REIS DUARTE	*.*.68186	44368
KAMILA MARTINS LOPES	*.*.80159	44379
GEOVANA SILVA ROCHA	*.*.67108	44380
DANILO FRANCELINO FELIPE	*.*.45159	44381
FRANCISCA DANIELA ROCHA ALVES	*.*.60216	44382
MARIA VITORIA SOUSA ALVES	*.*.41193	44383
PABLO CESAR RODRIGUES DE PAULA SOUZA	*.*.63132	44384
DIENES COELHO DOS REIS	*.*.42180	44385
KAMILA	*.*.01180	44386
ANA PAULA OLIVEIRA LOBO	*.*.17173	44387
KENNEDY OLIVEIRA SILVA	*.*.26104	44388
RAQUEL SARAH MUNCK MOREIRA	*.*.89213	44389
JESSICA SILVA DOS SANTOS	*.*.55116	44390
MARIA RAIMARA SILVA OLIVEIRA	*.*.03224	44391
JOSE AUGUSTO ALVES DA COSTA	*.*.27258	44392
VICTOR ISIDORO MATTOS ALVES	*.*.61805	44393
ELIZETE SOISA DE OLIVEIRA	*.*.79135	44394
ANNA KELLY PEREIRA DE MOURA	*.*.80176	44395
HELIONARA ALVES SOUZA	*.*.69220	44396
RICHELLEN SILVA DOS SANTOS	*.*.66282	44397
KEYLA CASTRO SOUSA SILVA	*.*.94316	44398
GABRIEL JULYAT GUEDES DOS SANTOS FREITAS	*.*.48102	44399
ANDREIA BRITO BARBOSA DOS SANTOS	*.*.33168	44400

BARBARA	*.31157	44401
CHAYALISON GMAIL COM	*.34230	44402
UECIRLAN ALVES COSTA	*.33177	44404
KEMELLY COSTA MARINHO	*.57333	44405
JULIANA RALAIN DE JESUS	*.99133	44406
PRISCILA PINHEIRO DE SOUSA	*.35265	44407
STEFANNY RAMOS DE SOUZA SILVA	*.09109	44408
WILIAN DA SILVA CASTRO	*.02126	44409
FERNANDA CAROLINA MARTINS CARVALHO	*.60160	44410
ROSILDA RODRIGUES DOS SANTOS	*.31120	44411
DEBORA TAMARA LIMA BRITO	*.68203	44412
JESSICA CIRQUEIRA DE SOUSA	*.53142	44413
CRISTIANA NUNES DE OLIVEIRA	*.51523	44414
VANESSA CAROLINA BASANTA PINO	*.59266	44415
GUILHERME SILVA VIANA	*.67142	44416
WANESSA RODRIGUES DOS SANTOS	*.36140	44417
DANIEL RIBEIRO DA SILVA	*.25150	44418
DIEGO ALVES DA SILVA	*.01158	44419
LEONICE DE SOUSA DOS SANTOS	*.00532	44420
GILVAN GUEDES CHINA	*.07149	44421
FABIENE PATRICIA DIAS	*.48172	44422
APARECIDA RODRIGUES DE CASTRO	*.54115	44424
DIVINO SOLOM DIAS	*.95120	44425
VICK TAYNNARA FURTADO CRIVELLARI	*.54874	44426
ANA CLAUDIA TEREZINHA RODRIGUES	*.03194	44427
JOZISLANY RUTH MORAIS DA SILVA	*.65152	44428
DANIELA CORREA TRAGINO	*.84120	44429
EURIDES CARLOS BARBOSA FERREIRA	*.93158	44430
LUCIVALDO SOARES DOS SANTOS JUNIOR	*.21265	44431
AMANDA DOS SANTOS BARROS	*.82186	44432
KEYLA LEANDRO DE ALMEIDA	*.24340	44434
ROSA MARIA DA SILVA	*.09801	44435
RENATA SERRAO DOS SANTOS	*.16219	44436
VICTOR LAWRENCE BERNARDES SANTANA	*.42681	44437
TEREZA DUARTE DOS SANTOS	*.80149	44438
ALINE SOUZA SANTOS	*.12172	44439

LUARDA SOUZA SEABRA	*.07129	44440
ARTENILDE ANDRADE DOS SANTOS	*.61287	44441
JANAINA OGAWA	*.40900	44442
REGIANE KELLY RAMOS DE OLIVEIRA	*.68153	44443
MARINILDE PEREIRA	*.46374	44445
SIMONE ROSA DA SILVA	*.80159	44446
THAYS GONCALVES DE AMORIM	*.26100	44447
SAMIRA SOARES PIRES	*.53108	44448
MARIA CECILIA DE CARVALHO MAGALHAES	*.58215	44449
PABLYNE SILVA KINSMAN	*.17128	44450
MARIA RUBINERIA MOURA LIMA	*.70168	44451
NILIANE BELO MORREIRA	*.65253	44452
ROSILENI GOMES LOPES	*.04212	44453
RAFAELA MONTENEGRO	*.42386	44454
SAMARA MOREIRA COSTA	*.83152	44455
MARIA RAQUEL DOS ANJOS OLIVEIRA	*.60303	44456
JENNYFFER ALVES FERREIRA	*.72136	44457
HULLE CAROLINA ALVES	*.44153	44458
MARTA LUCIA FERREIRA DOS SANTOS DA SILVA	*.05153	44459
JOSELIO LIMA DOS SANTOS	*.03553	44460
JOHNATHAN SILVA DOS SANTOS	*.62150	44461
CICERO GENARIO RODRIGUES	*.00197	44462
DAYANE CUNHA ALENCAR	*.27106	44463
ITAMAR RAIMUNDO FLOR JUNIOR	*.09103	44464
MARIA DE FATIMA BORGES PEREIRA	*.76149	44465
DENISE DE OLIVEIRA LIMA	*.80101	44466
LILENE PEREIRA DE FRANAA	*.08597	44467
MARCO EMILIO FERREIRA DE OLIVEIRA FILHO	*.00108	44468
JORGINO APARECIDO DA SILVA	*.14187	44469
ELEM ANDRADE DA SILVA	*.22240	44470
NATHALIA FREITAS FERREIRA	*.88160	44471
CINTIA RAQUEL PEREIRA DA SILVA GAMA	*.52146	44472
MARIA FRANCISCA BARROS ARAUJO	*.19300	44473
ESTER CARDOSO SILVA	*.35253	44474
OLINDA MARIA ESTEVAM ALVES	*.97186	44475
JONAS DAS NEVES PEREIRA	*.63329	44476

CLEBER TEIXEIRA DA SILVA	*.77172	44477
ADRYANA MARMO KINSMAN	*.21100	44478
AMANDA EVELIN BARBOSA DE OLIVEIRA	*.78158	44479
IVONE PEREIRA DOS PASSOS PAES	*.38172	44480
ALESSANDRO BORGES CHAVES	*.32350	44481
JOANA DARC ARANTE DE OLIVEIRA	*.27153	44482
PAULO RICARDO SILVA VAZ	*.54105	44483
ELIENE GOMES DE OLIVEIRA SILVA	*.77100	44484
SELMA SOUZA GONAALVES	*.21100	44485
ANDREIA MARCAL DE ARAUJO	*.65187	44486
JULIANA MARIA BARROS	*.10137	44487
LEANDRA RODRIGUES MOREIRA	*.62159	44488
IZABEL RODRIGUES DE CASTRO	*.14186	44489
JULLIA GRACIANO VAZ	*.64152	44490
ELENIR SILVA SANTOS	*.48168	44491
EDICLEIDE RODRIGUES BRAGA	*.93109	44492
RODRIGO BRITO DA CRUZ	*.39290	44493
ANA CARLA PEREIRA MENDES	*.36348	44494
GEOVANNA DE OLIVEIRA SILVA	*.68160	44495
NELCIANE DE SOUSA DA SILVA	*.35200	44496
BTGNASC GMAIL COM	*.81347	44497
SONIA GALDINO DA SILVA	*.70106	44498
GIRLENA	*.28102	44499
MARIANA DE SOUZA SANTOS MONTALVAO	*.33195	44500
WELIDA MARIA GOMES DA CONCEICAO	*.30140	44501
ADENISE ALVES DE SOUSA	*.44130	44503
CAMILA FERREIRA DA SILVA	*.81121	44504
SALISROSADEFREITASJUNIOR GMAIL COM	*.56111	44505
GEOVANE HENRY ALVES DA SILVA	*.58305	44506
KAWANNE CRISTINE DOS SANTOS COSTA	*.68221	44507
ADEMIR SOUSA SOARES	*.26187	44508
EDEVANE ALVES CASTILHO	*.57686	44509
MAGDA BERNARDES DA SILVA	*.50173	44510
MARLY DOS REIS CHAVEIRO	*.77100	44511
RUTH DA SILVA MENEZES	*.20506	44512
FATIMA DE NAZARE ALBUQUERQUE DE SOUSA	*.47287	44513

GREYCE KELLY RODRIGUES MARTINS	*.*.62102	44514
KERILENE MENDES FARIA FONSECA	*.*.04170	44515
ADRIELE RODRIGUES DE OLIVEIRA	*.*.88102	44516
MAILON DOS SANTOS DE SOUZA	*.*.87200	44517
MARIA CRISTINA ALVES DE BRITO	*.*.34584	44518
MARTA CRISTINA ARAUJO SILVA	*.*.45399	44519
JACQUELINE SHEILANE RAMOS ROSA	*.*.74132	44520
FRANCIMERE SILVA MENDES	*.*.42257	44521
ELLEN ALEXANDRA NATIVIDADE DOS SANTOS	*.*.09197	44522
MICAELY SOARES SANTOS	*.*.40193	44523
STHEFFANI DE SOUSA VALENTE PIRES ALVES	*.*.74105	44524
JULIANA MOREIRA DE OLIVEIRA	*.*.93177	44525
SIRLAINE FELIX DE BRITO	*.*.95153	44526
WILLIAM MARQUES DIAS	*.*.67127	44528
JOCIMAR LEMOS DE ARRUDA	*.*.26146	44529
KAROLAYNE GARCIA FAGUNDES	*.*.95116	44530
HELIO FERREIRA DE ALMEIDA	*.*.90197	44531
CASSIANE BOGEA ANDRADE	*.*.90350	44532
NATHALIA ALVES RIBEIRO	*.*.66140	44533
MARIA APARECIDA RODRIGUES SANTOS	*.*.05633	44534
JOYCE CRISTINA PEREIRA LEITE	*.*.16192	44535
LUIZ NETO CAMPELO RIBEIRO	*.*.25249	44536
LUISALFREDOORTIZ GMAIL COM	*.*.23966	44537
BRUNO RODRIGUES DA CRUZ	*.*.37189	44538
CELMARODRIGUES DA SILVA DOS SANTOS	*.*.75200	44539
ERLANE SILVA DA SILVA	*.*.38258	44540
NARAYANA FERREIRA CALAAA SILVA	*.*.99134	44542
LUCIANA DOS SANTOS ANDRADE	*.*.95145	44543
RUTE POLIANA RESENDE DE JESUS	*.*.92114	44544
MILENA DA SILVA SOUSA DANTAS	*.*.06330	44545
VANESSA KELLEN NUNES ALMEIDA	*.*.14115	44546
JULIO CESAR MOREIRA	*.*.71691	44547
KELEM CRISTINA MARTINS RONCOLATO	*.*.67172	44548
ELIETE RODRIGUES BRITO	*.*.12188	44549
OSIEL DA CONCEIAAO RODRIGUES	*.*.81357	44550
JENIFFER KAROLINE SIQUEIRA RIBEIRO	*.*.11189	44551

HERIC JUNIO PEREIRA DOS SANTOS	*.*.98129	44552
MARIA IVANUZA CAMARA DE LIMA	*.*.00263	44553
NEIDE JOSE ABRAO	*.*.77653	44555
JESSICA CRISTINA DA SILVA GONAALVES	*.*.97680	44556
DANIELA MENDES DE FREITAS	*.*.57115	44557
ROSIMEIRE ALVES LIMA SOUSA	*.*.29195	44558
SANDRA PEREIRA SOUSA	*.*.15324	44559
JULIA GIGLIANE PAULINO DOS SANTOS	*.*.65137	44560
FATIMA DE CARVALHO RITA	*.*.47109	44561
HANA KEROLAY DOS SANTOS DA COSTA	*.*.30355	44562
MARIA HELENA GOMES DE SOUSA	*.*.01315	44563
ADELINA EVANGELISTA COSTA	*.*.53115	44564
MAIKON FARRAD DE PAULO RODRIGUES	*.*.15166	44565
VANESSA PAIVA SILVA	*.*.84214	44566
JANETE DOS SANTOS LEMES	*.*.81107	44567
EVANDRO ANDRADE CHAVES	*.*.45120	44568
RONALDO	*.*.62662	44569
MARIA	*.*.18262	44570
SONIA ROSA DE SOUSA	*.*.72134	44571
MARIA FRANCISCA DO NASCIMENTO DA SILVA	*.*.85291	44572
JARCILEIA DA COSTA	*.*.54115	44573
ADRIANA OINHEIRO	*.*.17173	44574
ALINE NASCIMENTO OLIVEIRA DOS SANTOS	*.*.57393	44575
JOAO VITOR SANTOS OLIVEIRA	*.*.62143	44576
MARIA DAS GRAAAS SILVA MELO	*.*.64390	44577
ERIKATHAINARA GMAIL COM	*.*.37333	44578
FABIO LIMA LEITE NASCIMENTO	*.*.93199	44579
MARILIA RAMOS DE SOUZA	*.*.68554	44580
NILZA NUNES DOS SANTOS	*.*.32153	44581
JUBERVAL PEREIRA DE SOUZA	*.*.74562	44582
JOSE ARAUJO FILHO	*.*.94187	44583
ELANIA CAROLINA OLIVEIRA DA SILVA BANDEIRA	*.*.69116	44584
EMANUELLY LIA DE SA	*.*.23117	44585
ROSANGELA GOMES DOS REIS	*.*.73104	44586
JUCELE CRUZ POMPEU	*.*.31204	44587
NIVEA GONAALVES DE REZENDE	*.*.14191	44588

MATHEUS REIS DE SOUZA	*.01197	44589
MARIETE FERREIRA DO NASCIMENTO	*.68115	44590
AMANDA TEIXEIRA DOS SANTOS	*.20233	44592
PATRICIA DOS SANTOS DA CONCEIAAO	*.53200	44593
MARIA GUARACI DOS SANTOS	*.88134	44594
ROSINEIDE ARAUJO MACHADO	*.22187	44596
THALISON DA CONCEIAAO BORGES	*.74168	44597
ADRIANA DOS SANTOS ROSA	*.11143	44598
CLAUDIANA VIANA VIEIRA	*.98253	44599
MARINES COELHO DOS ANJOS	*.10159	44600
VICTOR GUIMARAES ALVES	*.02200	44601
LUDMILA FERREIRA SILVA	*.67174	44602
THIAGO PROTO DE LIMA	*.34146	44603
RAYANE CRISTINA DE JESUS SOUZA	*.58148	44604
LINDALVA MARIA DA CONCEICAO	*.58204	44605
MARIA DO SOCORRO DA SILVA	*.33100	44606
MARIA DO SOCORRO MARQUES PEREIRA RODRIGUES	*.51187	44607
EVANICE BENTES MAGALHAES	*.23260	44608
ALINE CORADO SILVA CRUZ	*.72149	44610
LUZENI COSTA DE OLIVEIRA	*.50163	44611
TAIS CRISTINA DA CONCEIAAO	*.05188	44612
MARIA RODRIGUES DE ARAUJO	*.37153	44613
MARIA DIVINA BORGES DA SILVA	*.60172	44614
MARIA INES LOURENAO MORAIS	*.53168	44615
CLAUDIOMAR DE JESUS SOUSA	*.54128	44616
THARUSSA FERNANDES BARROS	*.50178	44617
GISELLE DE SOUSA SILVEIRA	*.94197	44618
MARCIA APARECIDA CERINO	*.04138	44619
INDAIA ELCIA FERNANDES VALENTE RIBEIRO	*.01166	44620
IULLY KEREN ANDRADE MENDES	*.56134	44621
ILMAR FERREIRA DE SOUZA	*.59168	44622
JUSCILENE PIRES CARDOSO DOS SANTOS NEVES	*.28172	44623
GUSTAVO HENRIQUE SOUZA SILVEIRA	*.52188	44624
MAIANE FERREIRA DA SILVA	*.81204	44625
STHEFANY PROCOPIO DE OLIVEIRA	*.51155	44626
ALINE RAQUEL MARQUES DE SOUSA	*.38329	44627

JUSSARA LAURA RIBEIRO DE LIMA MORAIS CAVALCANTE	*.*.65172	44628
RAFAELA SIDINEIA JAPIASSU DOS SANTOS	*.*.35178	44629
JEANE CONCEIAAO NASCIMENTO	*.*.26220	44630
DENI BATISTA DOS SANTOS	*.*.40104	44631
MARCOS ANTONIO CASTRO SODRE	*.*.20115	44632
ALAIDE BORGES GONCALVES	*.*.69191	44634
JOAO BATISTA NEVES DA SILVA	*.*.57134	44635
WALDOMIRO PEREIRA DA ROCHA	*.*.65115	44636
MARIA DO CARMO DA SILVA SOUSA	*.*.80178	44637
JOSE HENRIQUE DA SILVA	*.*.78149	44638
ESTER MACEDO DA SILVA PEREIRA	*.*.10188	44639
MIGUEL PEREIRA DE CARVALHO	*.*.18821	44640
LUZIA SEBASTIANA PEREIRA ALDERETE	*.*.94104	44641
JEFFERSON ALESSANDRO DE SOUZA MATOS	*.*.94187	44642
FERNANDA GOMES COELHO	*.*.88179	44643
BENJAMIN PEREIRA JUNIOR	*.*.51974	44644
MARCELIA PANTA DA SILVA	*.*.16153	44645
LUCILENE SILVA FERREIRA	*.*.76191	44646
MATHEUS VIEIRA LEO	*.*.18106	44647
MARINA JESSICA FERNANDES SILVA	*.*.98125	44649
FABIANA BISPO SILVA	*.*.26105	44650
CELIA CARDOSO DE SOUSA	*.*.16172	44651
MARINA JESSICA FERNANDES SILVA	*.*.07100	44652
ELIZANE DOS SANTOS CARDOSO	*.*.32329	44653
NUBIA ALVES DE SOUSA	*.*.66185	44654
LILIANE CASTRO RAMOS	*.*.81172	44655
LUZINETE TEIXEIRA DOS SANTOS	*.*.24220	44656
DIVINA ETERNA DA SILVA	*.*.89191	44657
BRUNO HENRIQUE SARAIVA DOS SANTOS	*.*.11124	44658
LUZILENE TEIXEIRA DOS SANTOS	*.*.33222	44659
IRONIDE SARAIVA BENTO SILVA	*.*.49120	44660
VALDIRENE PORTELA DE MATOS	*.*.84180	44661
JOSE DE RIBAMAR ALVES DE OLIVEIRA	*.*.80204	44662
ELKE MORAES DA SILVA	*.*.45233	44663
POCIANA VIEIRA DA SILVA	*.*.80481	44664
JOAO MATHEUS DOS SANTOS MACEDO	*.*.71154	44665

ANDRESSA DE JESUS FERREIRA	*.*.49547	44666
MARIA RUZENIL MENDONCA DE AQUINO	*.*.12253	44667
TAINARA RODRIGUES AZEVEDO	*.*.29184	44668
CLEIDE MAIARA FERNANDES SALES	*.*.11102	44669
HUDSON PAULA VIEIRA	*.*.13108	44670
MARIA HELENA GOMES DE SOUSA	*.*.36362	44671
MARIA ELEUZA RODRIGUES DOS SANTOS	*.*.86200	44672
JEFFERSON HENRIQUE FERREIRA DA SILVA PASSOS	*.*.15110	44673
ERICA MARIA SOARES FOGACA	*.*.88167	44674
MARLY DE OLIVEIRA CARDOSO	*.*.66190	44675
JOSIAS SILVA BERNARDO	*.*.36291	44676
RHAYAN NUNES MARQUES	*.*.15154	44677
RAIMUNDO DA SILVA	*.*.84320	44678
FLAVIA JOELMA DOS SANTOS	*.*.62194	44679
POLLYANA SOARES DE SOUZA	*.*.76149	44680
SIMONE FRANCA	*.*.60191	44681
GILVANI MARIA DE SOUZA	*.*.59104	44682
LILIAN ANDRE DE SOUZA PEREIRA	*.*.70120	44683
JULIANA ALVES DE OLIVEIRA	*.*.25158	44684
MARIA APARECIDA FERREIRA GIMENES	*.*.69104	44685
IRANY FERREIRA DE SOUSA	*.*.66100	44686
FABIO JUNIO FRANCO DA SILVA	*.*.90197	44687
KELLY VICENAA BISPO DOS SANTOS	*.*.74164	44688
LIDIANE FERNANDA MARTINS MARQUES	*.*.95190	44689
IRACI COELHO NASCIMENTO SILVA	*.*.44338	44690
EDILENE JULY SOUSA MAIA	*.*.80118	44691
ELINA CRUZ SOARES	*.*.32120	44692
MARICENA EDUARDO FERREIRA	*.*.41191	44693
MICHAEL DOUGLAS ANTONIO SILVA	*.*.36135	44694
EDUARDO CARVALHO DE ARAUJO	*.*.93104	44695
CLERBERSON SOUZA DA SILVA PEREIRA	*.*.87142	44696
ROSICLEIDE JOSEFA DOS SANTOS	*.*.74490	44697
GILCELIA COSTA SANTOS	*.*.75168	44698
JONAS	*.*.63325	44699
TAYS SILVA DE JESUS	*.*.57144	44700
HELENA PEREIRA DA COSTA	*.*.58168	44701

MARTINIANO DE SOUZA SILVA JUNIOR	*.*.98153	44702
MYLLENE ALVES RIBEIRO	*.*.29117	44703
GABRIEL ALVES DE ARAUJO	*.*.59189	44705
THALYNE FLORENCIO MENDES	*.*.35100	44706
CARMEM LUCIA FERREIRA FILHA	*.*.82187	44707
ELIVANIA CRISTIANA MACIEL FERREIRA	*.*.29166	44708
MATHEUS DA SILVA NUNES	*.*.11110	44709
WELLINGTON DANIEL EVANGELISTA VIEIRA DA SILVA	*.*.50100	44711
KESIA SILVA DE PAIVA	*.*.68126	44712
ROSIMEIRE RIBEIRO NASCIMENTO	*.*.63134	44713
LUANA STEFANY VASCONCELOS LOBO	*.*.30192	44714
ALINE MACHADO DE SOUZA	*.*.82137	44715
DIENES DA SILVA SANTOS	*.*.15303	44716
MARIA CRISTINA MOREIRA GOMES ALVES	*.*.00156	44717
SAMARA VITORIA RODRIGUES DA COSTA RIOS	*.*.30164	44718
ANDRESSA GONAALVES BARRETO	*.*.19176	44719
IRENILDE SAMPAIO CANTANHEDE	*.*.85387	44720
DANIEL RODRIGUES TELES DOS SANTOS	*.*.27148	44721
SOLANGE RODRIGUES DE OLIVEIRA	*.*.59133	44722
PALOMA REIS DE SOUZA	*.*.02169	44723
VANDEVALDO GOMES DA SILVA	*.*.38100	44724
LELIANA FERNANDES DE SOUZA	*.*.89215	44725
MICHELE BORGES DE FREITAS	*.*.24155	44726
GEANE DA CUNHA GONCALVES	*.*.96122	44727
SABRYNNA KAREN ALVES DE SA	*.*.75138	44728
MARIA APARECIDA DA SILVA	*.*.08134	44729
IRENILDES FERREIRA DOURADO	*.*.62104	44730
FABIANA DA CUNHA BARBOSA	*.*.56153	44731
DAIANE DE JESUS OLIVEIRA	*.*.38506	44732
OSVALDO CRUZ DA SILVA	*.*.55864	44733
MARCELO PALHARES MOREIRA	*.*.01134	44734
VERA LUCIA MEIRELES	*.*.90100	44735
DEROCI DOS SANTOS	*.*.52191	44736
VANESSA GOMES DE ALENCAR	*.*.70190	44737
JAQUELINE DORNELES AGUIAR	*.*.11150	44738
LORRAYNNE ALVES DOS SANTOS	*.*.19113	44739

FREDERICO ALVES DE OLIVEIRA	*.27183	44740
MARINEIDE ALVES PITOMBEIRA	*.49153	44741
MARIA DAS GRACAS SOARES DE OLIVEIRA	*.98194	44742
LETICIA DE OLIVEIRA DA SILVA SANTOS	*.22183	44743
MARIA CRISTINA PEREIRA DO NASCIMENTO	*.08172	44744
VALTER JOSE DA COSTA	*.47191	44746
LUCAS ROCHA SANTOS	*.88158	44747
JESSICA VITORIA PINHEIRO TORRES	*.81287	44749
NALVA FERNANDES MARCELINO	*.86151	44750
VIVIANE DE FATIMA LEITE	*.68129	44751
MARIA DE OLIVEIRA SILVA	*.08387	44752
CLAUDETEFATIMACARVALHO	*.53234	44753
LEILA CANDIDA ROSA DA SILVA	*.58191	44754
ROSELY FERREIRA GOMES	*.46120	44755
KATIA LUCIA DE ARAUJO	*.72115	44756
WESLENY MARIA PIRES	*.01172	44758
UBERLANIA BARBOSA DA SILVA	*.94168	44759
ANA CAROLINE DE PAULA SOUSA	*.60146	44760
SALES EMANOEL ROSA ROBERTO	*.68197	44762
JULIANA CELINA DE SOUSA	*.48141	44763
LEONARDO CARDOSO DE FREITAS	*.33100	44764
ISADORA CANDIDA	*.17170	44765
RAIMUNDA NONATA BASTOS ALVES	*.22220	44766
IGOR GAMA FERREIRA	*.87178	44767
JOSINA GAMA DOS SANTOS	*.67104	44768
SEBASTIANA DA SILVA LOPES TEODORO	*.83115	44769
VANESSA CRISTINA ROCHA SILVA	*.93113	44770
GABRIELLY CLAUDINO DE SOUSA	*.55130	44771
RANIELE ALVES DO NASCIMENTO	*.47103	44772
IZABELA PEREIRA DIAS	*.57109	44773
FLAVIO HENRIQUE ARRUDA CAMPOS	*.04112	44774
JOQUEBEDE DE OLIVEIRA SILVA	*.40033	44775
THAYGNA CRISTINA CARVALHO CARDOSO	*.96337	44776
MILTON LUIZ LINO BRANDAO	*.47150	44777
GUILHERME RIBEIRO DE OLIVEIRA	*.09106	44779
ROSENEIDE DA SILVA OLIVEIRA	*.24187	44780

MARIA APARECIDA PEREIRA RAMOS	*.*.05634	44781
KAILANE KETLEN PEREIRA LINS	*.*.73148	44782
DENIZ APARECIDA RIBEIRO	*.*.12120	44783
MARIA LUZIA ALVES	*.*.88153	44784
DIEGO NATIVIDADE DOS SANTOS	*.*.96118	44785
AURICELIO DE OLIVEIRA SOUZA	*.*.71291	44787
MARCIA LOPES	*.*.77108	44788
ITELIA ALVES DOS SANTOS	*.*.95200	44789
JAIR OLIVEIRA MATOS	*.*.89134	44790
RAYANE DE OLIVEIRA FEITOSA	*.*.86144	44792
GILBERTO DA COSTA	*.*.60615	44793
MARIA ANGELICA NUNES MARTINS	*.*.26134	44794
DEUSIRENE ALVES RIBEIRO	*.*.24115	44795
MORGANA SANTOS DO CARMO	*.*.34177	44796
ANDREIA SHIRLEY DE ARAUJO DA SILVA	*.*.60303	44797
ISABEL CRISTINA DE OLIVEIRA BRITO NONATO	*.*.90130	44798
ELISANGELA BATISTA DE JESUS	*.*.48109	44799
ROSANGELA RIBEIRO SILVA	*.*.45191	44800
LUCAS DE SOUZA SILVA	*.*.89138	44812
MARIA LUCINEIDE PEREIRA DA CONCEIAAO	*.*.44210	44825
CONCEIAAO DA SILVA RODRIGUES	*.*.41291	44826
EDIOMAR RODRIGUES NEIVA	*.*.41549	44827
NICKKEYYYA GMAIL COM	*.*.83100	44828
WANNY RODRIGUES DA SILVA	*.*.63181	44829
MARIA EDUARDA REZENDE RIBEIRO	*.*.89175	44830
EULALIA CAROLLINY RODRIGUES TIBURCIO	*.*.28185	44831
KELLY CRISTINA DE OLIVEIRA CUNHA CUNHA	*.*.14145	44846
CLAUDIA VILMA CRUZ SANTOS TEIXEIRA	*.*.49120	44847
LORENA FERREIRA BORGES	*.*.82135	44848
NAGILA MARTA CUNHA DE MATOS	*.*.35352	44849
MARIA LUCILHA LOPES	*.*.74191	44850
DAYANE SOUSA RODRIGUES	*.*.96229	44851
PRISCILA CARDOSO COSTA	*.*.68102	44862
HELEN DARA SANTOS	*.*.85169	44863
CLEITON BIANO DA SILVA	*.*.59172	44864
ELISSANDRA CABRAL SIQUEIRA	*.*.88190	44865

AMANDA CRISTINA DA SILVA ALVES	*.*.79236	44866
RENATO FERNANDES MARQUES	*.*.82172	44867
LIVIA CRISTANA RIBEIRO DE SOUZA	*.*.47172	44868
MARCIONILIA TEIXEIRA DA PAIXAO	*.*.76168	44869
CAMILA GUEDES COSTA	*.*.05140	44870
MACILENE DA CONCEICAO SOUSA	*.*.11153	44871
CLEICIELLE RODRIGUES VITORINO	*.*.92145	44872
JUSCELINO DOS SANTOS SOUZA	*.*.07223	44873
GENYFER PEREIRA DA SILVA OLIVEIRA	*.*.24177	44874
MILENA DA SILVA SANTOS OLIVEIRA	*.*.21112	44875
MARIANA FERREIRA DE SOUZA	*.*.26638	44876
RAI CARVALHO DE SOUZA	*.*.35110	44877
LINDICEY JORDANE MANTUANO DA SILVA	*.*.59140	44878
LUANA FERNANDES MARQUES	*.*.80183	44879
PAULA GOMES DA CRUZ	*.*.26143	44880
VILANI BISPO DE SA	*.*.55109	44881
ROSANA DA CRUZ CARNEIRO DA SILVA SOUSA	*.*.81379	44882
EIDIANE PEREIRA DA SILVA	*.*.47174	44883
GABRIELLA PAULA SOUSA COELHO	*.*.86197	44884
ALCIONE COSTA DE MENEZES	*.*.89162	44904
FRANCISCA VERONICA MORAES NERIS	*.*.59394	44905
FRANCISCA PATRICIA DA SILVA	*.*.33428	44906
GILSANIA DE FREITAS SANTOS	*.*.07331	44907
ELIANA FERREIRA DOS SANTOS	*.*.61572	44908
EDILENE ANDRADE ALVES	*.*.41337	44909
MARIA EDNALVA SALVINO	*.*.35460	44910
SANZIO MICHEL LIMA DA SILVA ALVES	*.*.84552	44911
JOAO JOSE DOS SANTOS	*.*.15153	44912
VITORIA GEOVANA SILVA VIEIRA	*.*.24168	44913
IZABEL CRISTINA DE SOUZA MENDANHA	*.*.17168	44914
THIAGO ALVES BARBOSA BEZERRA	*.*.26109	44915
MELQUISEDEQUE GOMES OLIVEIRA	*.*.18253	44916
WESLEN SILVA SIRQUEIRA	*.*.24272	44917
BRUNA KARINE MARTINS SANTOS	*.*.48186	44918
LUCIANA DA CRUZ	*.*.42187	44921
ADRIELLY ALVES DE ALMEIDA	*.*.78158	44923

YASMIN GOMES MELO	*.*.35157	44924
RAIANNE KETULY RODRIGUES DOS SANTOS HONORIO	*.*.42136	44926
ADRIANA FATIMA DA SILVA	*.*.31523	44927
RAMENE MEDEIROS RIBEIRO	*.*.96134	44928
MARCIO MARQUES DE ARAUJO	*.*.14142	44929
JOSILENE FARIAS DA SILVA	*.*.59220	44930
NUBIA PEREIRA DOS SANTOS BATISTA	*.*.64100	44931
LOURDES CANDIDA BATISTA	*.*.10120	44932
CLAUDENIRA DA CONCEIAAO FELIX CARVALHO	*.*.77300	44933
GIGLIANE DOS SANTOS MONTEIRO	*.*.88239	44934
HEITOR DE SOUZA AVILA	*.*.04106	44935
MIRIAN WICTOVIK NASCIMENTO	*.*.06187	44936
ANA PAULA DIAS DE OLIVEIRA	*.*.36353	44937
DOMINGOS ERIVALDO DA SILVA LIMA	*.*.45268	44938
MICHELE DE JESUS BATISTA	*.*.35839	44939
NATALINA GONCALVES MACEDO	*.*.54182	44940
MAYDSON BATISTA SANTANA	*.*.39152	44941
GEINES VICENTE DE ALCANTARA	*.*.47110	44942
WELLINGTON BAZ DE JESUS	*.*.94168	44944
VERA LUCIA DA CUNHA E SOUSA	*.*.68172	44945
EVANDRO DIAS BRAGA	*.*.93114	44946
DEYVERSON FLAVIO BATISTA DOS SANTOS	*.*.54190	44947
DANIEL RODRIGUES DE SOUZA LUDOVINO	*.*.05190	44948
MARIA CRISTINA OLIVEIRA LEITE LOPES	*.*.09152	44949
GILVAN JOSE DOS SANTOS	*.*.29458	44950
MARIA LAURA DE OLIVEIRA BORGES	*.*.41149	44951
DEBORA CRISTINA FERREIRA DE ALMEIDA	*.*.47100	44952
SILVIA HELENA DE SOUSA SANTOS	*.*.53172	44953
ANA PAULA JOSE DOS REIS	*.*.16192	44954
MAXLENE VIANA DA SILVA	*.*.84272	44955
FRANCISCO DOS SANTOS	*.*.37149	44956
KEYLA FERNANDA DE SOUZA FLORES	*.*.58101	44957
JESSICA MARIANA NASCIMENTO	*.*.80170	44958
NAGILA RAINE ROCHA ABADIA	*.*.13174	44959
STEINER BARRETO DE SOUSA	*.*.32140	44960
RITA DE CASSIA DA SILVA	*.*.51526	44961

MAGALI SILVA REZENDE	*.*.76187	44962
AMANDA SILVA GUILHERME	*.*.56121	44963
CAMILA APARECIDA DOS SANTOS OLIVEIRA	*.*.03150	44964
EDSON MOREIRA DOS ANJOS	*.*.77149	44965
ANTONIO FERREIRA DOS SANTOS FILHO	*.*.33120	44966
RONALDO RIBEIRO DE MENDONCA	*.*.83168	44967
MATEUS GOMES VIEIRA	*.*.65110	44968
LEANDRO ROSA DA SILVA	*.*.35191	44969
ELIENE OLIVEIRA	*.*.33530	44970
SUELEN BARRETOS SANTOS	*.*.78158	44971
SEBASTIANA DOS REIS CHRATA	*.*.48191	44972
ERICA OLIVEIRA DO ESPIRITO SANTO	*.*.94100	44973
FRANCILEIDE SARAIVA SOUSA ROCHA	*.*.38380	44974
ANDERSON RIBEIRO DA SILVA	*.*.93431	44975
VERONICA RIBEIRO	*.*.49858	44976
VIVIANE CORDEIRO FARIAS	*.*.09102	44977
JESSICA LEITE TELES	*.*.62270	44978
ELIZANGELA RODRIGUES DE BRITO	*.*.50167	44979
HERIKA DOS SANTOS VIEIRA	*.*.41551	44980
KAROLINE DE OLIVEIRA	*.*.77176	44981
NATHANY KLISSYA DOS SANTOS BATISTA	*.*.36411	44982
EUGENIA MAYNA DA CONCEICAO SILVA	*.*.98240	44983
ANA MARIA FERNANDES DA SILVA	*.*.22154	45001
JORDANA PEREIRA AGUIAR	*.*.08180	45002
SILVANIA DAS CHAGAS LIMA	*.*.25300	45003
JULIANA ALVES DE BRITO	*.*.18141	45004
FABRICIO GREGORIO DA SILVA E OLIVEIRA	*.*.01120	45005
STEFHANY RODRIGUES OLIVEIRA	*.*.10112	45006
MAURO SILVA DE SOUZA	*.*.89149	45007
FERNANDO FERREIRA SOBRINHO	*.*.56188	45008
WELISSON OLIVEIRA DOS SANTOS	*.*.23200	45009
VITOR HUGO DE JESUS VOGAS	*.*.64158	45010
JOZINEIDE MARIA DA SILVA	*.*.61168	45011
NAILZA DA SILVA	*.*.69894	45012
CRISTIANE BARBOSA FONTELES	*.*.41253	45013
MARINILZA SIQUEIRA MACEDO	*.*.68190	45014

ROSIMERY CARDOSO DE BARROS	*.*.88153	45015
PATRICIA TOBIAS DE OLIVEIRA	*.*.46185	45016
SONIA BORGES DA SILVA	*.*.94104	45017
JAQUELINE PEREIRA MENDES	*.*.08105	45018
DERCI DIVINO DIAS DA SILVEIRA	*.*.85149	45019
RUTH QUEREN ZUQUETTO PINHEIRO	*.*.19178	45020
MAIARA RODRIGUES LEAL	*.*.05562	45022
CLAUDIA MOITA DA SILVA	*.*.72120	45023
EULANDA PIRES DOS SANTOS	*.*.28191	45024
MARIA FERNANDA ITABAIANA LEMES	*.*.	45025
SIMONE PEREIRA MARTINS	*.*.61153	45026
DARLENE BRANDAO CANTANHEDE	*.*.70378	45027
DIVINO ETERNO CANDIDO NETO	*.*.69134	45028
LORRAINE TAVARES RABELO	*.*.45155	45029
DANIELLA CARDOSO DE MATOS	*.*.03109	45030
ALYNE GERMANA ANTUNES	*.*.84157	45031
ANA MARIA MAIA COLARES	*.*.21847	45032
MARIA JANAIRA SILVA DE LIMA	*.*.24255	45033
ANTONIA SUZANA NERI SOUZA	*.*.63173	45034
MARIA SILVANIA NERI SOUZA	*.*.70200	45035
ROBERTA MENDES RIBEIRO	*.*.58120	45036
JOAO BATISTA CARVALHO ARAUJO	*.*.60225	45037
NILVANI XAVIER DE JESUS	*.*.20115	45038
KELRY FERREIRA SILVA	*.*.92126	45039
MARCIA DE SOUSA NERIS FLORENCIO	*.*.38120	45040
MARLENE SOUZA RIBEIRO DA SILVA	*.*.38168	45041
GEOVAN VIEIRA DA SILVA	*.*.18202	45042
CLADIANE ALVES ALMEIDA	*.*.05104	45043
MARA LUCIA DE JESUS MOURA	*.*.05107	45044
JOELMA GOMES SILVA	*.*.55120	45045
RITA RIBEIRO DOS SANTOS SILVA	*.*.11104	45046
JOELINNE DE SOUSA OLIVEIRA	*.*.97800	45047
JOSE PEREIRA DE SOUSA	*.*.98187	45048
SIRLENE CORREIA DE SOUZA	*.*.59169	45049
VANESSA NAVES FERREIRA DE SOUZA	*.*.23104	45050
LEICY KELLY MARTINS DUTRA	*.*.28197	45051

POLIANA GOMES DE OLIVEIRA	*.*.68249	45052
JOAO PAULO SOBRINHO GAIA	*.*.94500	45053
LUIZA OLIVEIRA DOS SANTOS	*.*.82153	45055
ORMELICE DE OLIVEIRA SANTOS	*.*.80106	45056
THAIS AFONCO VIEIRA	*.*.86150	45057
FRANCINE SILVA SANTOS	*.*.39140	45058
MARCIA CRISTINA LEMOS SALINO	*.*.39187	45059
MOISES DA SILVA SOARES	*.*.75253	45060
AGUINALDO TOMAZ DE ALMEIDA	*.*.91168	45061
DANIELSON SILVA SANTOS	*.*.68160	45062
EMILLY SAMAYA DE JESUS RODRIGUES	*.*.92194	45063
DANIELA MARTINS DUARTE	*.*.10199	45064
IANKA MENEZES DA SILVA SANTOS	*.*.66873	45065
MARCILENE CARNEIRO PIMENTEL	*.*.67144	45066
VALDINEA CANDIDA RODRIGUES	*.*.74200	45067
WILDO VITOR DE OLIVEIRA	*.*.95191	45068
KATYA SYMONE COSTA SANTOS	*.*.93234	45069
CLEONICE MATILDES DE OLIVEIRA	*.*.77168	45070
THIAGO CORREIA MEIRELES	*.*.02112	45071
YASMIN PEREIRA PIRES	*.*.13165	45072
MARIA CRISTINA NUNES ALVES	*.*.20334	45073
SILVIA CARDOSO DA SILVA	*.*.91150	45074
JONATAS RODRIGUES DE OLIVEIRA	*.*.86173	45075
MARIA DO CARMO FERREIRA DA SILVA	*.*.63167	45076
ELIAS FERRAZ BARROS	*.*.91180	45077
KELLY CRISTINA LEAL DE SOUSA	*.*.98160	45078
RAIMUNDA CARVALHO RIBEIRO	*.*.57301	45079
VALDECI ANTONIO DE OLIVEIRA	*.*.73187	45080
ANTONIA SOEHI TEXEIRA FERNANDES DE SUSANA	*.*.16301	45081
ANA PAULA TEIXEIRA FERNANDES	*.*.79300	45082
ANA IRIS DE SOUZA DA SILVA	*.*.63308	45083
JEFFERSON BENTO OSCAR DA SILVA	*.*.85162	45084
LIDIANI JOSEFA DA SILVA	*.*.00499	45085
DAYANE DE OLIVEIRA RODRIGUES	*.*.26140	45086
ANGELICA PEREIRA DOS SANTOS	*.*.59150	45087
NILZA EVANGELISTA DUARTE	*.*.18144	45088

MARIA SOCORRO DA GLORIA	*.27515	45089
MARIA ROSALINA DA SILVA PAULA	*.80153	45090
MARIA DAS DORES DA SILVA ANDRADE	*.11341	45091
CRISTIANA DE OLIVEIRA PARANAGUA	*.22992	45092
JOQUEBEDE DE BRITO FREIRE RIBEIRO	*.63317	45093
ANDRE CRISTIANO ALVES CARDOSO	*.00168	45094
GENILDE ARAUJO DO NASCIMENTO	*.99143	45095
ELIANE FATIMA DA SILVA	*.94882	45096
IVONETE RODRIGUES BRANDAO DE JESUS	*.02172	45097
AMANDA ALVES FERNANDES	*.56144	45098
VITOR HUGO DOS SANTOS SILVA	*.05154	45099
ALESSANDRA RODRIGUES ARONOVITCH	*.51187	45100
BETINHA CORDEIRO DE OLIVEIRA	*.42160	45101
ANDERSON DOS SANTOS MORAES	*.20106	45102
BRUNO DE JESUS ALVES MENEZES	*.00134	45103
MAYARA NUNES FELIX	*.52186	45104
RODRIGO ARAUJO PAES	*.92126	45105
DEBOR MOURA DE OLIVEIRA	*.91140	45106
LUCAS JOHNATHAN CARDOSO DOS SANTOS	*.06104	45107
GILVANIA SILVA DOS SANTOS	*.36146	45108
ARAIDES FERREIRA COUTINHO	*.90197	45109
THALLITA RODRIGUES DE SOUZA	*.96161	45110
ANA LUISA RODRIGUES DE MORAIS	*.68148	45111
MICHELLY DA SILVA NASCIMENTO	*.12185	45112
SUELI FABIANO DE ARAUJO GOMES	*.89172	45113
JORDELINA SOUSA LOPES	*.05104	45114
ANY KATLYN LUIZA PEREIRA DE SOUZA	*.79164	45115
EVA BRITO LIMA SUTIL	*.17366	45116
JHENYFFER DAYANE COSTA	*.87188	45117
KENNEDY OMAR FELIX DOS SANTOS	*.09165	45118
STEFANI DA COSTA FELIPE	*.55130	45119
WALTER MARTINS ARAUJO	*.35148	45120
MARY SABINA DA SILVA ALEXANDRE	*.12509	45121
GABRIEL MARTINS DA SILVA	*.51102	45122
MARINALVA MIRANDA DA SILVA	*.24220	45123
KEILA FERREIRA DE JESUS SANTOS	*.37122	45124

TALITA PEREIRA FERREIRA	*.56400	45125
LEONARDO SOUSA DE OLIVEIRA	*.03523	45126
SILVANA COSTA SOUZA	*.23187	45127
PATRICIA ALGAMIM BARBOSA SANTOS	*.61154	45128
WANESKA FERREIRA DE AMORIM	*.20204	45129
ADRIELLY ALVES DA SILVA	*.42190	45130
FABIANA FARIAS DA SILVA	*.79295	45131
ANDRESSA	*.16209	45132
VALCICLEIA AMORIM DA SILVA	*.30260	45133
TAIGA LIMA TIAGO	*.08150	45134
JEANE PEREIRA DE MORAES	*.96104	45135
RAFAEL RODRIGUES DE OLIVEIRA	*.54136	45136
DAVID ANTONIO DOS SANTOS	*.21105	45137
CLEBER ALVES DE SOUZA	*.57106	45138
TATYANA BORGES CARVALHO	*.10133	45139
ANA KAROLLYNE RAMOS FERREIRA	*.77179	45140
JUSSIANE BAIXAS LUTZ	*.95088	45141
LAUDICEIA DA CUNHA BARROS	*.13165	45142
WHYSTER CARLOS OLIVEIRA RODRIGUES	*.37173	45143
VIVIANE VIANA DA SILVA	*.87272	45144
POLIANA DE ARAUJO GONAALVES	*.05140	45145
KAREN HELEN CARVALHO BAIA	*.27211	45146
ISAURA LOURENAO MAXIMO	*.16182	45147
OZENIR VITOR DE SOUSA	*.80300	45148
ZULMEIRE LIMA EVANGELISTA	*.04191	45149
MARCOS MACIEL DA SILVA	*.76843	45150
THAYNA BARBARA DOS SANTOS	*.77103	45151
JANAINA FERREIRA DOS SANTOS	*.44602	45152
VINICIUS LAGARES DE FREITAS	*.15123	45153
ANA MARIA GOMES DA SILVA	*.57132	45154
DYENIFER PLACIDO PEREIRA E OUTRO	*.73148	45155
SOLANY CIPRIANO DE JESUS	*.13187	45156
JOSE DE ALMEIDA FERREIRA	*.55104	45157
SILVIO CAMPOS PEREIRA	*.48134	45158
RONALDO ASSIS DOS SANTOS	*.57168	45159
BRASIL DA SILVA BARROS	*.60187	45160

TANIA OLIVEIRA DE CARVALHO	*.63182	45161
MIRIAN BARBOSA PLACIDO PEREIRA	*.34104	45162
LURDES XAVIER DA SILVA	*.09115	45163
ISABELLA GUILHERME BORBA	*.37154	45164
MARIA EDUARDA PEREIRA DO NASCIMENTO	*.01127	45165
SILVIO CARDOSO LAUREANO	*.70159	45166
YASMIN VITORIA LIMA DA SILVA	*.62197	45167
MILVA MARIA DE JESUS	*.20178	45168
FLAVIANE ALHO DE SOUSA	*.21288	45169
KARLA LUIZA ARAUJO CALDEIRA	*.75136	45170
DEBORA TATIANE RODRIGUES COELHO	*.06115	45171
GEISA SUMAIA BATISTA DE ANDRADE	*.46184	45172
HELEN SANTOS CAJUEIRO	*.12157	45173
VILMA CLAUDINO	*.78172	45174
SEBASTIAO RODRIGUES DOS SANTOS	*.95197	45175
SYELLE CORREA SANT IAGO DE OLIVEIRA	*.93191	45176
FRANCISCA MARTINS DE SOUSA	*.87115	45177
MARIA VAGNOLIA PEREIRA DA SILVA	*.80320	45178
LUDMILA ROXANA SILVA PENHA	*.15310	45179
GRAZIELLY DE SOUSA VIEIRA	*.81190	45180
CINTIA JESSICA DE SOUZA MARCELINO	*.92590	45181
LUANA STEFANY	*.12160	45182
CAROLINEVERISSIMO GMAIL COM	*.26100	45183
GEFERSON EMANUEL PEREIRA DOS SANTOS	*.35113	45184
CHRISLAINY VILELA DOS SANTOS	*.42152	45185
SIMONE SOCORRO MARTINS	*.89115	45186
GESSYCA GOMES TEIXEIRA	*.35152	45187
SONIA COELHO BATISTA	*.36149	45188
ADENILTON ALVES NUNES	*.53155	45189
LUCIALETE SOUSA ALVES	*.48170	45190
RAIMUNDA NONATA SOUSA TESTA	*.57320	45191
LUIZA LOPES FERREIRA	*.77310	45192
VANUSA CARVALHO DAS DORES	*.73351	45193
CLAITON PEREIRA DE MELO	*.16120	45194
IZABEL CRISTINA PEREIRA LIMA	*.54195	45195
THAINARA LUCENA BARBOSA	*.06169	45196

RAIANE DA SILVA SA	*.33355	45197
RAYANE SOUZA DE LIMA PEREIRA	*.07134	45198
ADRIANA FERREIRA RODRIGUES	*.28180	45199
LUZ MARIA GUTIERREZ NOVOA	*.55187	45200
MESSIAS ALVES DE SOUSA	*.99149	45201
PATRICIA DE SOUZA SANTA BRIGIDA	*.30225	45202
CINARA BEZERRA LIMA MALVEIRA	*.98234	45203
POLIANA ALVES CIRQUEIRA	*.45266	45205
ESTEVAO JOSE CORREA	*.92787	45206
MARLENE PIRES DA SILVA	*.95168	45207
SIRLENE DA SILVA	*.96172	45209
LUCAS BATISTA RESENDE DOS SANTOS	*.23167	45210
ALINE SILVA GOMES	*.49124	45211
LUCILENE CARDOSO DOS SANTOS	*.09357	45212
DULCILDA MONTEIRO DAS CHAGAS	*.16172	45213
LILIAM SOARES FRAGOSO	*.25125	45214
THETT NUNES TAVARES	*.61164	45215
EDIMAR TAVARES DA SILVA	*.75391	45216
GABRIELLY ROSA DA SILVA	*.08163	45217
ITALO ANDERSON MENDES BARROS	*.44302	45218
ROSELITA SANTANA COELHO DOS SANTOS	*.34134	45219
LAURIENE DILVES ALVES	*.22110	45220
LARISSA CRISTIANA DE JESUS DIAS	*.19130	45221
MARTA BATISTA DE SIQUEIRA	*.45187	45222
MARIA DE ALMEIDA MARQUES	*.29115	45223
SUELEN SILVA DA CUNHA	*.04249	45224
WESLEY ROBERTO MAGALHAES MOTA	*.78120	45225
KLENIO CESAR BARBOSA DA SILVA	*.20120	45226
BIANCA VITORIA FARIAS SOARES	*.80208	45227
DANIELA SEVERINO RIBEIRO	*.15179	45228
MANOEL ROSALVO MENDES	*.39249	45229
ARTEMISA CHAVES DA SILVA	*.11316	45230
CRISTIANE DIAS DE OLIVEIRA CORREIA	*.51172	45231
ANDREIA BARBOSA ROCHA	*.05142	45232
GEIDA DA SILVA SOUZA	*.05249	45233
LUCY SOUSA COSTA	*.07220	45234

YURIA MACEDO DOS SANTOS	*.*.76187	45235
BRUNO SOUSA LUCIO	*.*.96380	45236
NEIDE BARBOSA DO NASCIMENTO	*.*.39100	45237
RAIMUNDO XAVIER DE SOUZA	*.*.25353	45238
MARIA EDUARDA ALVES RODRIGUES	*.*.48140	45239
WELINGTON CORREA DE SOUZA	*.*.73188	45241
MARIA DE FATIMA REZENDE DA SILVA ORLANDO	*.*.89272	45242
SUZEL CRISTINA VIEIRA ALVES	*.*.57172	45243
CLAUDIA MARIA ANDRADE SILVA	*.*.06272	45244
MEIRIELLE CUNHA DE OLIVEIRA	*.*.72195	45245
JOSE LUIZ ALVES	*.*.46149	45246
MURILLO LUCAS DE OLIVEIRA	*.*.44178	45247
GABRIELLY PEIXOTO VELOSO	*.*.27108	45248
JUCILENE ROCHA DE OLIVEIRA	*.*.94506	45249
KAROLLANY DIAS CARNEIRO	*.*.11150	45250
VANESSA FERREIRA DOS SANTOS	*.*.69140	45251
CRISTIANE SOARES DE SOUSA	*.*.59115	45252
KEYSLLE MALKE DA SILVA ROCHA	*.*.64189	45253
MARIELE CLEMENTE POVOA	*.*.97185	45254
IGOR RODRIGUES DE SOUZA	*.*.23103	45255
HELLEN	*.*.24162	45256
LUSIANE CHAVES SOBRINHO	*.*.05159	45257
ADRIELY FERREIRA TAVARES	*.*.83147	45258
ANTONIA DOS SANTOS SILVA	*.*.50128	45259
LUCIANA CARVALHO DAS DORES	*.*.07316	45260
BEATRIZ MARTINS MOREIRA	*.*.03148	45261
DANIELLE ALVES DE OLIVEIRA	*.*.59143	45262
WILTEMBERG DE ARAUJO RIBEIRO	*.*.79224	45264
YASMIN RODRIGUES DE SOUSA	*.*.47376	45265
RENNER GARCIA DA SILVA	*.*.05128	45266
RAYNON RICHARD DAMASCENO SILVA	*.*.09288	45267
JENIFER TORRES DE SOUZA	*.*.69123	45268
MARLENE MARTINS DA SILVA	*.*.11100	45269
INGRID APARECIDA MARTINS DE OLIVEIRA	*.*.39130	45270
SONIA MARIA PINTO	*.*.99134	45271
GIVANILDA MARIA SILVESTRE	*.*.72176	45272

FABRIZIA RODRIGUES SOARES	*.*.04104	45273
AMANDA MONTEIRO DA SILVA	*.*.55101	45274
MARCUS VINICIUS NOBREGA DE ALENCAR	*.*.65215	45275
CLAUDIO ABREU	*.*.02100	45276
CELIA MARIA DE JESUS	*.*.84149	45277
MARIA HILDA PEREIRA BESSA	*.*.67120	45278
FLAVIA BEATRIZ DOS ANJOS CASTRO	*.*.77157	45279
KAUAN TOMAS LIMA DA SILVA	*.*.34100	45280
YASMIM ALVES DOS SANTOS	*.*.15101	45281
MARA CRISTINA RIBEIRO	*.*.60125	45282
ERICA DE JESUS SOUSA	*.*.13173	45283
ELCIO ARAUJO NASCIMENTO	*.*.61153	45284
BRUNO RAWAN OLIVEIRA SANTOS	*.*.50223	45285
RODRIGO MENDES FERREIRA	*.*.94182	45286
VANDERLI SILVA LACERDA	*.*.37153	45287
IRANETE ALMEIDA DOS SANTOS	*.*.26149	45288
THAIS E DE FREITAS	*.*.68109	45289
ALESSANDRA VENANCIO DA SILVA	*.*.66198	45290
SANDRA MARIA DOS SANTOS SOUSA	*.*.83104	45291
MIKAELA HERRARA BISPO DE SOUSA	*.*.97207	45292
LUCIENE DE ANANIAS MIRANDA	*.*.40191	45293
WENDEL ALVES DE SOUSA	*.*.04121	45294
PAMELLA ALLANA NUNES DA SILVA	*.*.34224	45295
EZEQUIAS COSTA BRAGA JUNIOR	*.*.37108	45296
ALINE RODRIGUES COSTA	*.*.09123	45297
MARILENE APARECIDA CORREA DE SIQUEIRA	*.*.69153	45298
ANTONIA SOARES	*.*.80349	45299
LUZIENE DE JESUS SILVA	*.*.20102	45300
ANA VIEIRA DA SILVA	*.*.43194	45301
LUCIANNA CASSIA GOMES	*.*.76176	45302
DENISE DA CONCEIAAO VIANA	*.*.54380	45303
LILIAN MARIA DA CONCEICAO	*.*.24307	45304
GABRIELA COSTA MANSO	*.*.93193	45305
KAROLLAYNE CHAVES DA SILVA	*.*.34238	45306
ANDREIA FRANCA	*.*.67139	45307
VILSOM MARTINS BARREIRA	*.*.54115	45308

JOAO PAULO ALVES	*.*.69128	45309
VANIA GONCALVES DE OLIVEIRA	*.*.12187	45310
SONIA APARECIDA DE SOUZA	*.*.60144	45311
ROBELIA MARIA CARDOSO SENA	*.*.76149	45312
MARIA DE LOURDES RODRIGUES	*.*.50178	45313
JHONATAN SANTOS DA SILVA	*.*.38134	45314
MARIA VITORIA DE SOUSA SILVA	*.*.09145	45315
MARTA EVANGELISTA DO NASCIMENTO SILVA	*.*.52303	45316
NATECIA PINA LUCENA	*.*.77331	45317
NIVIA QUEREN ALVES MARINHO	*.*.92155	45318
GUSTAVO DE LIMA MENDANHA	*.*.21120	45319
EULALIA DE FATIMA PEREIRA	*.*.31162	45320
MARTA JULIELE BRITO DA SILVA	*.*.25585	45321
WESLANIA SILVA	*.*.68153	45322
MARCELA CORREIA DOS SANTOS	*.*.08131	45323
KAROLINE DIAS DA SILVA	*.*.40133	45324
GRACIMARA QUADROS BEZERRA PEREIRA	*.*.94331	45325
EDMAR DA SILVA MORAIS	*.*.55329	45326
DHONYS BARBOSA GOMES	*.*.17108	45327
JOVELINA LOPES DA SILVA	*.*.80118	45328
NELSON DE GODOY BUENO	*.*.19804	45329
LEONILSON MOREIRA DOS SANTOS	*.*.99131	45330
FABIO CALIXTO CRUZ	*.*.34105	45331
VANUZIA ALVES DA SILVA BATISTA	*.*.19499	45332
IVONETE MATIAS DA SILVA	*.*.19120	45333
JOSE DE SANTANA GROTA	*.*.99134	45334
DANIELA PEREIRA VAZ	*.*.78118	45335
MARIA DELFINA ALMEIDA DA SILVA	*.*.11272	45336
WESLEY BATISTA MEIRA	*.*.79105	45337
ELDER ALVES SANTANA	*.*.54104	45338
SUELY RAMOS DOS REIS	*.*.59253	45339
DANIELE SOUZA LIMA	*.*.19116	45340
JOSENILMA FONSECA SILVA	*.*.14175	45341
ELIENE PEREIRA DE LIMA	*.*.67150	45342
EDIMAEAL SILKVA MARTINS	*.*.48312	45343
LARISSA SILVA CARES	*.*.92550	45344

EDUARDO FERREIRA PACHECO	*.*.26173	45345
IRINETE SANTOS MENEZES NELITO	*.*.55172	45346
PAULA CRISTINA DA COSTA FIGUEIRA PACHECO	*.*.86114	45347
NATALIA DA SILVA SANTOS	*.*.01321	45348
HIRANA TEBAS FRANAA	*.*.29148	45353
JULIANA AUGUSTA MATOS	*.*.57164	45354
ANA CARLA FERREIRA	*.*.21720	45355
LUAN SIQUEIRA AGUIAR	*.*.98171	45356
JESSIKA FRAGA DOS SANTOS	*.*.09143	45357
TAINARA	*.*.34381	45358
ROSENILDE DOS SANTOS SILVA	*.*.08215	45359
NATHALIA FERREIRA UTIDA	*.*.69113	45360
STIVERSON PEREIRA VASCONCELOS	*.*.55100	45361
FABIANE DE MENEZES	*.*.67360	45362
ROSIRENE DIAS DA SILVA	*.*.77134	45363
ILLEZIR LUIZA SOCORRO BARRETO DE AMORIM	*.*.99187	45364
BRUNO SANTOS OLIVEIRA	*.*.66596	45365
ARIELLY DIAS DA SILVA	*.*.91111	45366
ELIZANGELA CARDOSO DE OLIVEIRA	*.*.74207	45367
ROZELI HELENA DE OLVEIRA	*.*.75172	45368
MARIA DE NAZARE ALMEIDA DE SOUZA	*.*.94234	45369
GENEROSA NOLETO DA SILVA	*.*.70182	45370
JOCIEL BEZERRA LOPES	*.*.99196	45371
RAFAELA SILVA MENDES PEREIRA	*.*.19124	45372
POLLIANA ALVES REZENDE	*.*.12152	45373
CLAUDIO ROBERTO NEIVA DA COSTA	*.*.58172	45392
JOSE FERRAZ DOS SANTOS	*.*.75368	45393
LUIS FERNANDO GALVAO DE PLACIDO	*.*.80330	45394
RAIANNY SILVA LIMA	*.*.92189	45395
VARIOS MARTINS DE SOUZA	*.*.49153	45396
NATALLY ESTHERFANI JESUS GONAALVES	*.*.03108	45397
KETELYN CRISTINA DA SILVA DIAS	*.*.78193	45398
MARIA VALDECI RODRIGUES PEREIRA	*.*.29134	45399
CLEIDE MADALENA DA CUNHA	*.*.82648	45400
LAURA CECILIA MARTINEZ DUQUE	*.*.56267	45401
MARLY CHEDIAK	*.*.10115	45402

VALDELINA TABOZA DA SILVA	*.*.63272	45403
REBECA NICOLE GUEDES DE SOUZA	*.*.94124	45404
MARLUCIA DE FATIMA CINTRA	*.*.87172	45405
JAQUELINE REIS DA CONCEICAO	*.*.21270	45406
MARIA DE ALDEBETE MARTINS REIS	*.*.57177	45407
FIAMA MARTINS SILVEIRA	*.*.35110	45408
ANTONIO ANCILON DE ARAUJO OLIVEIRA	*.*.72115	45409
LAIANY DA SILVA SANTOS	*.*.64151	45410
WEDILA GLAUCIA SOUSA COSTA	*.*.99251	45411
MARDEN PEREIRA DE OLIVEIRA	*.*.08115	45412
STEFANY SANTIAGO GONAALVES	*.*.44165	45413
PATRICIA BETTINI FRISON	*.*.63190	45414
CRISTIANE RODRIGUES COSTA	*.*.44100	45415
TATIANE EVARISTO PEREIRA	*.*.24699	45417
FERNANDA DIAS ALVES CARLOTA	*.*.20159	45418
NELY CRISTINA BARACHO DA SILVA	*.*.62153	45419
BRENDA OLIVEIRA SILVA	*.*.83177	45420
MARIA DA CONCEIAAO PINTO MENDES	*.*.86375	45421
ADRIANO DIAS PEREIRA	*.*.08124	45422
REINALDO DIVINO BARBOSA	*.*.30300	45423
KARINA DE NAZARE MIRANDA CARDOSO	*.*.50211	45424
JOAO ALVES MONTEIRO	*.*.57153	45425
GILDEVAN PEREIRA DA SILVA	*.*.13535	45426
RUTILENE MIRANDA	*.*.34341	45427
JESSICA GONCALO DA SILVA	*.*.72193	45428
MARIA LAURINETE VELOSO DE SOUSA RIBEIRO	*.*.88807	45429
PAULO GUERRA SANTANA	*.*.34634	45430
AURELINA ROCHA DE LIMA	*.*.06200	45431
MARIA MADALENA DO NASCIMENTO SILVA	*.*.89143	45432
INES VITOR DE OLIVEIRA	*.*.90110	45433
LAZARO ANTONIO DIAS	*.*.07172	45434
LUANA FERREIRA MONTEIRO	*.*.01198	45435
BRUNA JESSICA DE SOUZA VIANA	*.*.15123	45436
JULIA EVELYN LEAO MANTELLI	*.*.84110	45437
RAFAELA DE SOUSA SANTOS	*.*.53184	45438
MARIA ALVES DA SILVA DE JESUS	*.*.16138	45439

DAMIRES ASSUNAAO DA SILVA	*.*.38390	45440
JANILDA PEREIRA SILVA	*.*.39315	45441
MARIA DE ASSENCAO DOS SANTOS RIBEIRO	*.*.68172	45442
BRUNO BORGES DA SILVA	*.*.96128	45443
TAYLUAN SOUSA REZENDE	*.*.87199	45444
ALLINE MARTINS ROCHA	*.*.27151	45445
MARIA HIOLANDA DA ROCHA	*.*.30163	45446
LUZIA FERNANDES COSTA	*.*.46172	45447
ROSANGELA DOS SANTOS CHAVES	*.*.98304	45448
UELBA PEQUI GOMES	*.*.47530	45449
FABIANA TEIXEIRA JASEVICIUS	*.*.32116	45450
SIRLEIDE DOURADO DA SILVA GUIMARAES	*.*.62149	45451
KARLA SEBASTIANA FERREIRA MONTEIRO	*.*.16140	45452
MARIA CRISTINA DE CARVALHO	*.*.59115	45453
MARIA NEUZA FERREIRA DOS SANTOS	*.*.98253	45455
TIAGO MAGALHAES FREITAS	*.*.47142	45456
DARIO FILHO ALVES DE BARROS	*.*.22180	45457
ANA CAROLINE	*.*.02837	45458
HUMBERTO BORGES DE GODOY	*.*.48153	45459
GEOVANE PEREIRA SANTOS	*.*.96361	45460
AYRTON DIAS ROCHA	*.*.26190	45461
CREONE DA SILVA DIAS	*.*.16316	45462
CARLOS RENATO ROCHA DE SOUZA PARREIRA	*.*.59153	45463
JESSIKA LEANDRA SILVERIO LEITE PACHECO	*.*.16153	45478
VERA LUCIA BARBOSA DE SOUZA	*.*.46172	45479
DAVI LOPES LIMA	*.*.53300	45480
EDUARDA CHEVELLYS MOREIRA DA SILVA	*.*.16195	45481
MARIA DAS GRACAS PEREIRA DA SILVA	*.*.85391	45482
ANONIA PEREIRA MORAIS	*.*.76391	45483
MARIA APARECIDA DE LIMA	*.*.49120	45484
FRANCISCO IONEI DE ARAUJO ROCHA	*.*.70306	45485
MARINA RODRIGUES XAVIER	*.*.40164	45486
ROMARIO LIMA DE OLIVEIRA	*.*.62289	45487
ZILSAMAR PERIRA DOS SANTOS SILVA	*.*.07104	45488
GUILHERME NEVES DA COSTA	*.*.81169	45489
NICOLY SALETE SOUSA SILVA BARBOSA	*.*.82133	45490

ANDREZA SANTOS DE JESUS	*.*.08141	45491
ANA LOURDES REZENDE	*.*.97113	45492
LAILA FERREIRA DA MOTA	*.*.72109	45493
TONI RAMOS XAVIER	*.*.34170	45494
JANE CLELIA DA SILVA CASTRO	*.*.71315	45495
MARIA CRISTINA MARQUES FERNANDES	*.*.58353	45496
MARYELYBARRIOS GMAIL COM	*.*.18133	45497
ERIKA NEVES SODRE DE OLIVEIRA	*.*.98165	45498
DAGNADASILVALIMASIM GMAIL COM	*.*.13200	45499
VANESSA RIBEIRO DA SILVA	*.*.05155	45500
DAYANE DE FATIMA DA SILVA	*.*.70184	45501
MARIA IVANI RODRIGUES	*.*.38191	45502
VALDENE DE SOUSA CARNEIRO	*.*.81115	45503
TAIS MACEDO CAETANO SILVA	*.*.93104	45504
ED GMAIL COM	*.*.72190	45505
ELLEN CRISTINA MARQUES BARRETO	*.*.91121	45506
JEONICE MARIA DA COSTA	*.*.52549	45507
THATYELLE DELFINO MARTINS	*.*.43180	45508
YASMIN MELO DE MIRANDA	*.*.71112	45509
MARIA DE FATIMA MENDES	*.*.04110	45510
GEOBIS MACEDO CAETNO	*.*.11551	45511
MARIA PEREIRA DE OLIVEIRA	*.*.57553	45512
RAYRA THACILLA DE MACEDO BORGES	*.*.07186	45513
ADRILENE TEODORO DA SILVA	*.*.63135	45514
ADAILDA MACEDO CAITANO	*.*.03553	45515
MARIA HOLINDA BARBOSA MENDONAA	*.*.94103	45516
GILVANI DE SOUZA NASCIMENTO	*.*.59149	45517
ANGELICA MOREIRA DE JESUS	*.*.65150	45518
REGINA ROSA DE JESUS	*.*.96191	45519
ANGELA APARECIDA RESENDE SILVA	*.*.98168	45520
GRACIELA APARECIDA DE AVELAR	*.*.16187	45521
DORCELI JOSE DA SILVA BORGES	*.*.53172	45522
AIDA CAROLINE DA SILVA NUNES	*.*.00179	45523
VENILSA BORGES DOS SANTOS	*.*.31135	45524
TANIA MARIA MARTINS DOS SANTOS	*.*.63161	45525
LUISA SILVEIRA DIAS	*.*.93198	45526

ALESSANDRA DA SILVA NUNES	*.*.96114	45527
MARCILENE SANTOS DE SOUZA	*.*.71525	45528
EDNALVA OLIVEIRA PEREIRA	*.*.39341	45529
MARIA EDINA OLIVEIRA DA SILVA	*.*.74397	45530
CELIA BENTO DE SOUZA	*.*.20187	45531
JHENIFER DO NASCIMENTO	*.*.55111	45532
JOYCE THAWANNE RODRIGUES SANTOS	*.*.10170	45533
SARAH ASSUNCAO ARAUJO	*.*.30331	45534
RAFAEL JUNIO SOUZA DA SILVA	*.*.59104	45535
GLAUCIENE GOMES DO COUTO PAULO	*.*.49150	45536
DHAYME COSTA CORREIA	*.*.77200	45537
MICHELLY SOUZA PEREIRA	*.*.73100	45538
PABLINE NATALIA CARDOSO DA SILVA	*.*.73101	45539
ILDEANE DA CONCEIAAO SANTOS	*.*.65336	45540
GILBERTO SOUZA DA SILVA	*.*.71110	45541
EMILIO ALVES COSTA	*.*.56172	45542
NAYARA VIEIRA DE SOUZA	*.*.99166	45543
VALDEMAR MOREIRA NEVES	*.*.57115	45544
ADRIELE FERREIRA LIMA	*.*.00136	45545
VITORIA MICHAELE SILVA DE OLIVEIRA	*.*.26457	45546
ELIZANGELA CORREIA DE SOUSA	*.*.01188	45547
ERICA JOANA	*.*.73124	45548
YAGO MANOEL FERREIRA MOURA DE MORAES	*.*.72182	45549
OSMIR ALVES DE SOUZA JUNIOR	*.*.06105	45550
KELY CRISTINA DA SILVA	*.*.17130	45551
COREY MYCHELL DE AVELAR RODRIGUES DE ASSUNAAO	*.*.58157	45552
KASSIA MARTINS DE CARVALHO	*.*.23129	45553
BRENDA PRADO ARAUJO	*.*.84197	45554
FRANCIELLY SOUZA BORGES	*.*.27116	45555
ROSIMEIRE CLINIO SANTAN DE OLIVEIRA	*.*.32184	45556
MARIA JOSE RESENDE SILVA CARDOSO	*.*.03115	45557
MARIA DE FATIMA DO CARMO	*.*.94172	45558
VANESSA ALVES COSTA	*.*.38339	45559
ANATALIA DA SILVA MENDES	*.*.05503	45560
JHENNIFER KETLYN CARDOSO	*.*.78184	45561
MARIA DE FATIMA PENA	*.*.19634	45562

FERNANDA PALHANO LIMA	*.*.18103	45563
ROBERTA LOPES EVANGELISTA DOS SANTOS	*.*.40173	45564
MAIKON DA SILVA MENDES	*.*.57594	45565
FERNANDA APARECIDA DE MORAIS ARAUJO	*.*.98189	45566
HAYESSA MARCELO DE OLIVEIRA SELVATI	*.*.79120	45567
THAYNARA CRISTHYNA JUVENAL DE ASSIS	*.*.53104	45568
DEBORA DA SILVA REIS	*.*.11266	45569
EGUIMAR DEUSA FELIX DE OLIVEIRA	*.*.59123	45570
FLAVIA REGIS DOS SANTOS	*.*.40149	45571
INGRID LORRANE DE ABREU COSTA	*.*.23115	45572
SIDENEIS ARAUJO DA SILVA SANTOS	*.*.99132	45573
WELLINGTON DA SILVA SOUSA	*.*.66100	45574
DEUSIMAR RODRIGUES ROSA	*.*.20100	45575
TALUANA ALCANTARA	*.*.39199	45576
JHESSYCA LORRAYNE FERREIRA CARDOSO	*.*.25126	45577
NAILZA ALVES DE JESUS	*.*.37134	45578
SAULO JUNIO OLIVEIRA E SILVA	*.*.75122	45579
FABIULA GLORIA DE CASTRO BARREIRA	*.*.99160	45580
ZILMEIRE BISPO DOS SANTOS	*.*.06191	45581
ISMAEL NILO DE SANTANA	*.*.70100	45582
ANA BEATRIZ PENA TROVO	*.*.19198	45583
ELIANE DOS SANTOS CARMO	*.*.44134	45584
LUDIMILA PORTILHO GAMA	*.*.36131	45585
ROXANA BERMUDEZ PEREZ	*.*.12250	45586
LIDILHENE OLIVEIRA DE SOUZA	*.*.37175	45587
DANIELE LEMES DE OLIVEIRA	*.*.13152	45588
BRUNA MENESES SILVA	*.*.99111	45589
KELMA PIMENTEL RIBEIRO	*.*.97321	45590
LEUDILENE ROSA RODRIGUES	*.*.59253	45591
DAYANNE DE AVELAR SIQUEIRA	*.*.48124	45592
EUCLIDES ARLINDO DE DEUS	*.*.53168	45593
MARENILDE MOREIRA DE ARAUJO	*.*.72172	45594
WEVERTON MURIEL GONCALVES RIBEIRO	*.*.08135	45595
FRANCIELE OLIVEIRA DE JESUS	*.*.72119	45596
ANA PAULA BATISTA DA SILVA	*.*.05180	45597
TAMIRES BENVINDO DA SILVA	*.*.29177	45598

MARIA GORETH PEREIRA ALEXANDRE	*.50110	45599
CRISTIANE ROSA PEREIRA	*.56199	45600
NATAN DE SOUSA ARAUJO	*.97302	45601
CARLONDA DE SOUSA ARRUDA	*.81315	45602
ANTONIA MARIA CLEMENTE DA SILVA	*.73391	45603
ANA CAMILA ALVES DA CONCEIAAO	*.50141	45604
IRACI SOUSA NERY	*.64172	45605
ANA CAROLINA RICARDO BISPO	*.20199	45606
CAMILA PEREIRA DE SOUSA	*.84129	45607
AMANDA DE OLIVEIRA NERIS	*.55160	45608
SOLANGE DE LOURDES EMILIANO RODRIGUES	*.31191	45609
LORRANY ASHLY DA SILVA FORTES	*.56104	45610
JORCELENA SANTOS ALCANTARA	*.20177	45611
MONYK DE ALMEIDA CAMPELLO	*.02176	45612
PAMELA FELIPE SANTANA DE SOUZA	*.39165	45613
MARIA DE OLIVEIRA	*.06187	45614
CRISTIANE RIBEIRO DE OLIVEIRA	*.03210	45615
JEFFERSON FIGUEIREDO BENITES	*.70105	45616
ELAINE DOS SANTOS CASTRO	*.33249	45617
CLEITON BORGES DA SILVA	*.54190	45618
AMANDA MUNIZ DOS SANTOS	*.03533	45619
LUCIMARA MARTINS PIRES	*.42111	45620
SOLIMAR A CRUZ	*.85147	45621
ALEXSSANDRO LEITE DE SOUZA	*.84354	45623
LEILDE PEREIRA DOS SANTOS	*.30619	45624
JULLY KESSY ALVES DE MELO	*.15140	45625
LIDIANE OLIVEIRA GOMES	*.12116	45626
JULIANA GMAIL COM	*.30144	45627
RUBENS SOUSA BARBOSA	*.60120	45628
GABRIELLY FERNANDES BARBOSA	*.18109	45629
SUELY CARLOS DE OLIVEIRA SANTOS	*.14315	45630
FLAVIA DA COSTA BORGES	*.04110	45631
PABLINE ANTUNES DOS SANTOS	*.41197	45632
ANDREA JOSE DE AZEVEDO	*.22108	45633
AYDA LUZ MALAVER SALAMANCA	*.80190	45634
MARIA JOSE SALVINO DA SILVA SOUZA	*.94123	45635

RONIELE SOUSA DA SILVA	*.*.18103	45636
FRANCISCA MARIA DA SILVA	*.*.85304	45637
LUIZ ANTONIO DE SOUSA	*.*.38104	45638
DIOLINA ARAUJO DA LUZ	*.*.69160	45639
KARLA GIOVANA CARVALHO DE ABREU	*.*.59194	45640
CICERA PALOMA LEITE DA SILVA	*.*.15863	45641
ESTER CONTINO DOS SANTOS	*.*.17170	45642
RITA MARIA NERES DE BARROS	*.*.84357	45643
POLIANA MARIA PEREIRA	*.*.07110	45644
JOSE ALVES MOREIRA	*.*.19853	45645
ROGERIO GOMES ROSA DE OLIVEIRA	*.*.47104	45646
MARINALVA RODRIGUES DE OLIVEIRA	*.*.15172	45647
MARIA IVONICE CUNHA SILVA	*.*.12137	45648
ELIZABETE DOS SANTOS MARQUES MACIEL	*.*.66168	45649
ANA FRANCISCA FERREIRA MENDES	*.*.19187	45650
SIMONE	*.*.52370	45651
LUCIMEIRE DOS REIS VIDAL	*.*.40191	45652
MAIARA AGUIAR GUIMARAES	*.*.74127	45653
WILLIANE ALVES DOS SANTOS	*.*.00165	45654
KAROLAINE ARAUJO DA SILVA	*.*.52127	45655
LANA XAVIER DOS SANTOS	*.*.50591	45656
ISABEL CLEMENTINO DE MAGALHAES SOUZA	*.*.57134	45657
RAFAELA VIEIRA NASCIMENTO	*.*.42884	45658
KAROLAINE VITORIA OLIVEIRA GANA	*.*.80155	45659
MARIA APARECIDA PINHEIRO DE SOUZA	*.*.04134	45660
INGRID LANA MONTEIRO DE SOUZA	*.*.76175	45661
SARA DE JESUS MACEDO	*.*.69526	45662
FAGNER GOMES DA SILVA SANTOS	*.*.85117	45663
ANA KLAUDIA MARTINS COSTA	*.*.92300	45664
KETHLYN LORRAYNE	*.*.74160	45665
DIVINA APARECIDA MODESTO RIBEIRO	*.*.66104	45666
JOAO BATISTA ALVES ROCHA	*.*.46126	45667
GUILHERME ALVES DE AMORIM	*.*.84147	45668
ELENILCA ASSUNCAO SOUSA VIANA	*.*.33163	45669
WALDIVINO ANTONIO DA SILVA	*.*.83166	45670
PAULA LARINA CHAVES DE OLIVEIRA	*.*.17365	45671

MARIA DA CONCEIAAO PESSOA DO NASCIMENTO	*.*.71881	45672
JOENNE SANTOS DE OLIVEIRA	*.*.16197	45673
JAQUELINE ATAIDE DA SILVA	*.*.18148	45674
FLAVIO HENRIQUE DE SOUZA	*.*.18117	45675
KARICIA DA SILVA ROCHA	*.*.38382	45676
JANETTE ALVES BORGES	*.*.66135	45677
MARIA ROZENILDA BEZERRA DINIZ	*.*.61380	45678
PALISSY DE SOUZA FERNANDES JUNIOR	*.*.36162	45679
MARIA LIANA DA CONCEIAAO ARAUJO	*.*.30345	45680
MARIA DAS GRACAS ALVES DA SILVA	*.*.00163	45681
KAMILLA DE SOUSA CHAVES	*.*.66190	45682
VIVIANE DA COSTA LINHARES	*.*.27173	45683
DEBORA CARVALHO DE ALMEIDA	*.*.41143	45685
ADRIELLE CAROLINE MENDES VARGAS	*.*.02130	45686
REGINA NERES DE MORAES CUTRIM	*.*.15159	45687
ESHLEY GABRIELLE DE JESUS MANSO	*.*.07164	45688
MATHEUS BARROS SANTANA	*.*.04102	45689
DANIEL	*.*.44102	45690
LUCAS LAZARO MOREIRA SILVA SANTOS	*.*.13100	45691
ANA MARIA DOS SANTOS ANDRADE	*.*.04314	45692
LUCIANA DE ARAUJO FONTINELLE	*.*.10172	45693
FERNANDA SANTIAGO DA SILVA	*.*.40153	45694
WEDILA SOUSA DA SILVA	*.*.72323	45695
SAIMON JUNIO SILVA DE PAULA	*.*.74154	45696
JADY JULIANA IZIDORO MONTEIRO SILVA	*.*.19117	45697
MARIA VANIA BARBOSA DOS SANTOS	*.*.84161	45698
MARIA LIDINEIA PEREIRA NOGUEIRA	*.*.21600	45699
RAIANY CRISTINA ALEXANDRE CAETANO	*.*.95132	45700
RANIELE RODRIGUES DIAS	*.*.87174	45701
MARIA JOSE DE BARROS	*.*.03187	45702
MARLENE MARIA DA SILVA SOUSA	*.*.84153	45703
WESLENE MARIA DA SILVA PONTES CAMPOS	*.*.15120	45704
TALITA ADASSA MAGALHAES GRANGEIRO	*.*.36157	45705
RAQUEL ALMEIDA LEITE	*.*.98384	45706
AUREANE SOUSA COSTA	*.*.08260	45707
CONCEICAO DE MARIA SILVA	*.*.72349	45708

FRANCISCA COSTA SOUSA	*.43315	45709
GERALDO FERREIRA DA SILVA	*.98315	45710
TALITA MARIANE SILVA PONTES	*.54178	45711
JOCASTA PEREIRA DA SILVA	*.22106	45712
LUCIANA PEREIRA DA SILVA	*.44171	45713
OSMARINA ALVES DA SILVA TEIXEIRA	*.20187	45714
ERIVALDO SILVA COSTA	*.93215	45715
JOCILENE DA SILVA	*.57393	45716
JUVENTINA LIMA DE MELO	*.48120	45717
JORDANA ALBUQUERQUE FOGACA NICODEMOS	*.57155	45719
BRUNO HENRIQUE COSTA DE SOUZA	*.85194	45720
ALYNE FARIA	*.68167	45721
KETURY MOREIRA DO CARMO	*.12142	45722
ANA LUCIA MONTEIRO DE BARROS	*.03200	45723
ROSANA DAMASCENO DOS SANTOS	*.88241	45724
EMERSON DIAS MARTINS	*.33111	45725
RAIMUNDO NONATO VIEIRA DOS SANTOS	*.94204	45726
JEICE OLIVEIRA DA SILVA	*.72144	45727
CARLOS HENRIQUE SOUSA SOUSA	*.46156	45728
EVILENE PEREIRA DOS SANTOS ARAUJO	*.60173	45729
EMANUELE LAUANY DE OLIVEIRA CARDOSO	*.85129	45730
VANDENI DAS DORES MACEDO RODRIGUES	*.48872	45731
MARCOS VINICIUS GOMES DA SILVA	*.10159	45732
GABRIELA SILVA MOREIRA	*.82129	45733
ALEXANIA RODRIGUES DO PRADO	*.74100	45734
TAYS KATHLLEN SANTANA DIAS	*.47109	45735
ARIDENA GUIMARAES GONAALVES	*.16203	45736
CAMILA RODRIGUES DE JESUS	*.91118	45737
CARMELITA MARIA DOS SANTOS	*.68141	45738
NAYARA SUHELLEN DA SILVA	*.42406	45739
VALDEMI VALADARES DOS SANTOS	*.56246	45740
ISABELLA SANTANA COSTA	*.10131	45741
IVANILDES GOMES CAVALCANTE	*.18168	45742
LUZIANIA BATISTA MENDES OLIVEIRA	*.49120	45743
VINICIUS LIMA MOTA	*.03263	45744
ANTONIO CESAR CARVALHO ARAUJO	*.20803	45745

NAYARA PRISCILA DA SILVA BATISTA	*.*.30295	45746
HAKINNY LOYRA DE MEDEIROS VIEIRA	*.*.37116	45747
JOELMA DOS SANTOS	*.*.73184	45748
MARIA AMANDA SILVA CARDOSO	*.*.46192	45749
VAGNA DA COSTA SOUZA	*.*.07556	45750
DEBORA ELANE DOS SANTOS DA SILVA	*.*.85216	45751
MAYCK STELLE DIAS DOS SANTOS	*.*.52169	45752
SUSANA RODRIGUES ARAUJO	*.*.98157	45753
BIANCA RODRIGUES DAMACENO	*.*.77171	45754
ADRIANA MARQUES DE LIMA	*.*.77553	45755
HELIO RIBEIRO DE SOUZA	*.*.38115	45756
MARIA LUCIENE ALVES DE MOURA	*.*.04168	45757
ANDREIA VIEIRA SILVA	*.*.88170	45758
PRISCILA DE SOUSA SIQUEIRA	*.*.57190	45759
ANDRENIA RANIELLI DOS SANTOS	*.*.45125	45760
GEANY NASCIMENTO DOS SANTOS PEREIRA	*.*.91147	45761
ALESSANDRO AUGUSTO RODRIGUES DA SILVA	*.*.13110	45762
CREUZA MARIA DOS SANTOS ARANHA	*.*.54272	45763
JACQUELLINE ELIAS DE LIMA	*.*.72184	45764
LUZANIRA FERNANDES DOS SANTOS	*.*.70344	45765
MAURICIO RAMOS SOBRINHO	*.*.69991	45766
JULIANA LUCIO DA COSTA	*.*.11137	45774
MARIA SIMONE JACOMO	*.*.76155	45775
JESSICA DA SILVA E SOUSA	*.*.51169	45776
SIRLENE BRITO MOURA	*.*.04120	45777
LAINÉ CARVALHO DE SOUSA	*.*.94101	45778
GILVONETE FERRE CAVALCANTE LOPES	*.*.02149	45779
ALESSANDRA BORGES MENDES	*.*.03123	45780
ERY DONES FERREIRA DOS SANTOS	*.*.18293	45781
ANDRIELE SANTOS PEREIRA	*.*.13176	45782
GEOVANA STEFANIR LIMA OLIVEIRA	*.*.73165	45784
MARIA CLAUDECE FREIRE DOS SANTOS	*.*.90104	45785
VANESSA ALVES GOMES	*.*.89107	45786
JOICE COSTA DE OLIVEIRA	*.*.57282	45787
SAMUEL ALVES MESQUITA	*.*.76178	45788
TAISA FERREIRA CORDEIRO	*.*.38162	45789

COSTAVICTOR GMAIL COM	*.*.16100	45790
ROSILENE GOMES PEREIRA	*.*.19119	45791
ROSALINA SOUZA DE MOURA	*.*.38139	45792
MARIA MADALENA PEREIRA	*.*.86115	45793
MARIA REGILENE PANICHE DA SILVA	*.*.88367	45794
YNGRYDY PEREIRA ROCHA	*.*.98190	45795
GRACIANE MENDES DA SILVA	*.*.74198	45796
MARIA RAIMUNDA DA SILVA LOPES	*.*.97104	45797
MARIA CRISTINA CHAVES E SILVA	*.*.35132	45798
DANIELA MENDES DA SILVA	*.*.11170	45799
JUCICLEA RODRIGUES DA SILVA	*.*.61175	45800
JOAO VITOR MENDES DA COSTA	*.*.05140	45801
RODRIGO MARTINS DA SILVA BORGES	*.*.60178	45802
FERNANDA FERNANDES NEVES	*.*.60186	45803
MOACIR CAROLINO DE DEUS	*.*.97991	45804
MARILENE DA SILVA	*.*.91104	45805
REJANE BATISTA LIMA RODRIGUES	*.*.46153	45806
MARIA MARTA GONCALVES	*.*.32156	45807
CARLIONOEL VIEIRA DE LIMA	*.*.49187	45808
MARIA SIDERLENE MUNIZ DA SILVA	*.*.64234	45809
RAILANE AMORIM PINHEIRO	*.*.69108	45810
MARIA EDUARDA RODRIGUES MARCELINO DE MORAIS	*.*.73133	45811
VIVIANE ASCENSO DA SILVA	*.*.06191	45812
REGIELDA VIEIRA PIMENTEL CONCEICAO	*.*.87199	45813
FRANCISCA DAS CHAGAS PINHEIRO DA SILVA	*.*.07398	45814
GABRIELLY SILVA DE ANDRADE	*.*.82189	45815
SIMONE PIRES DE OLIVEIRA	*.*.14104	45816
GABRIEL FELIPE BENEDITO DA COSTA SOUTO	*.*.81114	45817
HELOISA BATISTA DE FARIAS	*.*.20905	45818
LEYDIANY ISABEL RODRIGUES MAGALHAES	*.*.53117	45819
FRANCISCA GONAALVES AGUIAR	*.*.00115	45820
MARCELA CAETANO DA SILVA LIMA	*.*.66158	45821
MARDEN HUMBERTO SANTOS	*.*.24134	45822
JESSICA CRISTINA DE ALMEIDA SOUZA	*.*.49151	45823
ELIANA BENVINDO DA SILVA	*.*.39309	45824
ELDADASILVASILVA GMAIL COM	*.*.50100	45825

MARIA FELIX DIAS DOS SANTOS	*.*.03134	45826
MALENA PINTO SILVA	*.*.99234	45827
ANGELICA GOMES DOS SANTOS	*.*.68185	45829
ELLEN CARVALHO DA SILVA	*.*.77266	45830
MILLENA CRISTINY PEREIRA SANTOS	*.*.26100	45831
ROBERTA CARVALHO	*.*.99104	45832
MIRIELLY MENDES DE FRANAA	*.*.39188	45833
ALBERTO JORGE BARROSO ARAUJO	*.*.13153	45834
LUCIMAR ALVES PEREIRA MELO	*.*.80132	45835
RAQUEL BARROS OLIVEIRA	*.*.13175	45836
ELISVANIA NUNES RIBAS	*.*.02100	45837
CARLA RIBEIRO DA SILVA	*.*.24233	45838
KARITA DAMIANA DE ALMEIDA FERREIRA	*.*.71104	45839
RAFAELA PEREIRA NUNES	*.*.81142	45840
MARIA DE NAZARE DE CASTRO SANTOS	*.*.90315	45841
MARIA DE LOURDES DA CONCEICAO	*.*.43388	45842
GERALDO IZIDORIO DOS SANTOS	*.*.91885	45843
RUTE CRISTINA ROSA E SILVA	*.*.82144	45844
MARLINDA LOBATO CHAGAS	*.*.90107	45845
ROBERTA MARIA DE MAGALHAES	*.*.40149	45846
MARIANA LEITE SILVA DE ABREU	*.*.60272	45847
LEUZA RODRIGUES DE ASSIS	*.*.74168	45848
SELMA CRISTINA BATISTA DE OLIVEIRA FELICIANO	*.*.04127	45849
ROGERIO MEDEIROS DA SILVA	*.*.90290	45850
ALESSANDRA RODRIGUES DA SILVA	*.*.78160	45851
GLAUCILENE DE SOUZA PEREIRA	*.*.77170	45852
WASHINGTON RODRIGUES DE ALMEIDA	*.*.81193	45853
LUZIA MARIA DE JESUS	*.*.92168	45854
JOYLANE PEREIRA DA SILVA	*.*.62179	45855
VITORIA APARECIDA DE ALMEIDA FERREIRA	*.*.68126	45856
MARTA ALMEIDA DA SILVA	*.*.52177	45857
FRANCIELLY SARAIVA	*.*.59158	45858
FELIXLUI CALDERONGAMARRA MARIN	*.*.39187	45859
JULIANA NOVAIS PEREIRA	*.*.90138	45860
JANES CLEIA DA CONCEIAAO LIMA	*.*.85306	45861
MARIA ALMEIDA MELO	*.*.07153	45862

JOAO PAULO FARIAS PEREIRA	*.*.56167	45863
PAULA CRISTINA DE SOUSA FREITAS	*.*.07185	45864
BYANCA OLIVEIRA GOMES	*.*.64105	45865
ADRIANA BATISTA DO PRADO FERREIRA	*.*.56157	45866
LUCIANA LUCAS DA SILVA	*.*.59195	45867
JOHNATAN WILLOW DIAS DE ANDRADE	*.*.97109	45868
CAROLINE SANTOS DE FRANAA	*.*.81139	45869
JOSE DONIZETE DA SILVA	*.*.81104	45870
ALMIRA LUCIA ALVES CRUZ	*.*.84100	45871
ARTUR GONCALVES DA SILVA	*.*.49130	45872
NEILA CARDOSO	*.*.20100	45873
CLAUDIA MARIA PEREIRA GOMES	*.*.84386	45874
ANA PAULA DE SOUZA ALVES	*.*.46198	45875
MARIA EVARISTO BARBOSA	*.*.07149	45876
EDSON NUNES COELHO	*.*.00151	45877
REGIVANIA PEREIRA DIAS DOS REIS	*.*.45149	45878
ELENICE DA SILVA FEITOSA	*.*.73200	45879
NALIA DOS SANTOS SOUSA	*.*.74138	45880
CARLOS HENRIQUE NERES PEREIRA	*.*.44117	45881
JOSE CARLOS PEIXOTO DA SILVA	*.*.86191	45882
JEANY PINHEIRO AZEVEDO VOGADO	*.*.68192	45883
VALDELUCIA RUFINO SANTA ROSA	*.*.42291	45884
DINORAH LOPES DE SOUZA	*.*.69115	45885
RAYSE SERRA DA SILVA	*.*.28277	45886
AIRTON AQUINO RAMOS	*.*.39068	45887
REGINA ROSA DA CUNHA	*.*.85105	45888
ANA RAQUEL DOS REIS TEIXEIRA	*.*.05383	45889
ELIANE TAVARES DE ARAUJO	*.*.54372	45890
JOSE BATISTA DE SOUZA NETO	*.*.96152	45891
EDITH RIBEIRO DOS SANTOS	*.*.38120	45892
OLIMPIO AIRES DOS SANTOS	*.*.97100	45893
JAKSSON RENES PEREIRA FEITOSA	*.*.85109	45894
BETANIA FERREIRA DA SILVA	*.*.15212	45895
CLAUDILENE RIBEIRO DA SILVA	*.*.39100	45896
JOSE JORGE DE FREITAS	*.*.80582	45897
EDINANDES SILVA SANTOS	*.*.53142	45898

CELSE VINAGRE DOS REIS	*.00215	45899
SANDRA APARECIDA FRANCISCA DOS SANTOS	*.45172	45900
HELLEN CRISTINA VIEIRA DA SILVA	*.05198	45901
DANIELE OLIVEIRA DA SILVA	*.26115	45902
ANA CHEILE MORAIS DA ROCHA	*.34135	45903
ELIZABETH SOARES DE ARAUJO	*.42104	45904
VALDIVINO SOUSA DE ALMEIDA	*.96179	45905
MARIA ALICE RODRIGUES DOS SANTOS	*.27187	45906
NEIDE DE JESUS BARRETO	*.83115	45907
MARIA LUCILENE DA SILVA E SA	*.35194	45908
LIRIA PEREIRA MARTINS	*.04568	45909
MARINALVA VELOSO ARAUJO	*.58104	45910
WEBER DIAS DOS SANTOS	*.10134	45911
JOSEFA LUCILENE DA SILVA	*.10177	45912
SANDRA ARAUJO LEITE	*.56100	45913
ARLAN SILVA OLIVEIRA	*.52372	45914
VITORIA NATHALY DE ARAUJO E SILVA	*.87175	45915
MARCOS AURELIO SILVA DE MAGALHAES	*.16134	45916
ELIVANHA DIODATO DA SILVA	*.30268	45917
RUBIA NAYARA NUNES CARDOSO	*.46189	45918
FRANCISCA NASCIMENTO SILVA	*.45325	45919
MARIA VILMA DA SILVA	*.15153	45920
ROSIANE SOEIRO DOS SANTOS	*.85299	45921
SUMAIA KELLY BARBOSA DA SILVA	*.68103	45922
SIVERLANDIA DE OLIVEIRA COSTA	*.10200	45923
JOSTANA CURCINO TELES	*.37130	45924
BENICIA	*.37153	45925
VENANCIA CURCINO TELES	*.60186	45926
ELIANA PEREIRA DOS SANTOS	*.63104	45927
HELEN MARIA SILVA MARTINS SANTOS	*.65104	45928
ADRIANA FERREIRA MARINHO	*.82192	45929
EDVALDO MALAQUIAS DOS SANTOS	*.87100	45930
NOENE DOS SANTOS RAMOS	*.73560	45931
JOSE RUFINO SOBRINHO	*.95172	45932
JESSIENE DAMASCENO DE CASTRO	*.63285	45933
SUEDES JOSE SILVESTRE	*.11120	45934

JOSE ALVES DE JESUS	*.27104	45935
JOICE PEREIRA DE JESUS	*.98194	45936
DOMINGAS GOMES DE OLIVEIRA	*.82189	45937
MARINETE DA SILVA SOUSA	*.06192	45938
CELIENE MORAES CRUZ	*.04370	45939
ANA PAULA DE SOUZA PEREIRA	*.70176	45940
DILSON CIRQUEIRA MAGALHAES	*.21202	45942
DIVINO FRANCISCO DE OLIVEIRA	*.38149	45943
ALESSANDRA DE SOUSA COELHO	*.15184	45944
MARIA DO SOCORRO DIONISIO DAMASCENO	*.69336	45945
ARCANGELA PEREIRA DA SILVA	*.13391	45946
CLEIDE DIAS DOS SANTOS	*.05104	45947
VILMA PEREIRA DOS SANTOS	*.37134	45948
ANNA CAROLYNE OLIVEIRA SILVA	*.13109	45949
SUEYDE ROSA DA SILVA	*.20168	45950
HELY LOPES DE SOUZA SOBRINHA	*.37107	45951
JULIANA DOS SANTOS LIMA	*.52360	45952
LUCAS LUARDO XAVIER DA MATA	*.15170	45953
ANA MARIA DA SILVA	*.60100	45954
JARDIANE PEREIRA DE SA	*.99157	45955
VANESSA SOARES DOS SANTOS	*.67130	45956
CANDIDA MARIA PIRES DE FREITAS	*.50178	45957
EDHILENE PEREIRA SOBRINHO	*.37120	45958
ESTEFANY ALVES DE SA	*.31158	45959
ELIZABETH MOREIRA DA CRUZ	*.96229	45960
RAPHAEL ROBERTO DA SILVA	*.26150	45961
ADREIA BRITO DE OLIVEIRA	*.82222	45962
MARIA DAS GRAAAS NUNES	*.02349	45963
FLORACI DE SOUSA SANTOS	*.70282	45964
AMANDA CRISTINA BOMBA BIZERRA	*.03135	45965
JONATAS DA SILVA XIMANGO	*.38166	45966
VANESSA SARTORI	*.34956	45967
NAIDA DA SILVA SOUZA	*.02241	45968
FATIMA RODRIGUES DE SOUSA	*.71191	45969
LUZIVAN FERREIRA DA SILVA	*.60112	45970
BELINA LEITE DOS SANTOS	*.46534	45971

JASMIM JOSE DE TORRES	*.09100	45972
MARIA JOSE DA SILVA FREITAS	*.40225	45973
CARLOS ALGUSTO RIBEIRO	*.00130	45974
JOSE JULIO TEIXEIRA FILHO	*.46191	45975
LUCIARA MARIA DINIZ BATISTA	*.86149	45976
GLAUCIA SOARES RIBEIRO	*.60144	45977
REINALDA SERAFIM TEIXEIRA	*.57100	45978
FRANCISCO ALBINO MENDES	*.34149	45979
RAIZA FLAVIA DE OLIVEIRA	*.39111	45980
ALBELIS DEL VALLE CABRERA MATA	*.76162	45981
KAMILLA EVELYN LOPES	*.80128	45982
JANAINA PEREIRA DA VITORIA	*.30144	45983
RAYSSA RODRIGUES AQUINO	*.01173	45984
JOSE CARLOS PEREIRA LINO	*.92115	45985
JURIMAR MARQUES DOS SANTOS	*.95150	45986
MARIA EDUARDA LOPES BASTOS	*.56151	45987
JACIMARY AVELINO SOARES	*.00263	45988
AMANDA FERNANDES SILVA	*.87163	45989
ELEM CLEIA COUTO CARNEIRO	*.56134	45990
ANA PAULA LOPES BASTOS	*.10195	45991
LUCCA LOPES RODRIGUES	*.28140	45992
EDUARDO BARBOSA	*.63604	45993
BENVINA MARIA DUARTE	*.18121	45994
RHAYSSA BARBOSA RIBEIRO DA SILVA	*.38161	45995
RITA DE CASSIA AQUINO BARROS	*.63191	45996
HEBRON DA SILVA ALVES	*.28249	45997
OSANISIA AZEVEDO DE SOUZA ROCHA	*.58215	45998
JUCELMA ANDRADE DE SOUSA	*.93300	45999
SUELY NERES	*.90187	46000
LUCIANA RAMOS DE SOUZA	*.19151	46001
ANDREIA SANTOS SOUSA	*.73192	46002
JESSICA ALVES PEREIRA DE CASTRO	*.79170	46003
VIVIANE GUIMARAES DOS SANTOS	*.21109	46004
HUMBERTO PINHEIRO	*.10134	46005
THAYLANE HELLEN COSTA SOUZA	*.23135	46006
INGRID MARIA VELOSO DE ABREU	*.21107	46007

IRENICE PEREIRA DOS SANTOS	*.01149	46008
ANA PAULA SILVA DE FREITAS CARDOSO	*.25156	46009
ROSANGELA PRESTES DE SOUZA	*.24139	46010
SUZENIR FERREIRA RODRIGUES	*.68106	46011
JOELMA SELVAS	*.	46012
TIAGO ARAUJO DA CONCEICAO	*.72115	46013
VALERIA SANTANA MONTEIRO	*.24187	46014
MIRANEI COSTA CABRAL	*.03168	46015
VANIA MIRANDA DE SOUZA	*.03191	46016
SUENY FERREIRA DE LIMA SILVEIRA	*.99171	46017
TEREZA DO NASCIMENTO SANTOS	*.99272	46018
PABLO VAN LEER MARCAL E SOUSA	*.84191	46019
MARIZA SILVA SANTOS	*.50123	46020
VALDEMAR RAMOS PEREIRA	*.07204	46021
ROBERTO CARLOS DA ROCHA	*.00144	46022
JOSELITA SILVA FERREIRA RAMOS	*.74784	46023
DIVINA MARIA TAVARES DO AMARAL	*.77191	46024
TAMIRES LOPES PEREIRA	*.33134	46025
LAURO LIMA RODRIGUES	*.79215	46026
MARINALVA DA SILVA SOUSA	*.77393	46027
LUZILENE PEREIRA DE SOUSA	*.95215	46028
ITALO MACEDO	*.83150	46029
JOSE OSMAR COELHO	*.78108	46030
NILTON LOURENAO ALVES FILHO	*.54190	46031
LIGIA CARVALHO VIVEIROS	*.83194	46032
LUCIANA COSTA DOS SANTOS	*.54149	46033
NUANCE INACIO MOREIEA DE CARVALHO	*.93190	46034
ELENITA RAYANE DE SOUSA ALENCAR	*.93166	46035
MARIA DE LURDES ROCHA DA COSTA	*.58187	46036
MAIARA FERREIRA DOS REIS	*.53131	46037
MARIA ELIENNESDE SOUSA CAMPELO	*.70291	46038
JUDECI NOGUEIRA DUARTE DOS ANJOS	*.06187	46039
LUCIRENE BARREIRA DA SILVA	*.07191	46040
MARIA APARECIDA FERREIRA CARDOSO DOS SANTOS	*.93104	46041
MARIA ROSE MARY POVOAS SANTOS	*.44269	46042
MARIA ELZA PEREIRA MACIEL	*.42104	46043

ALDENIR SANTOS DE SOUSA	*.81399	46044
INEZ ESTEVA DA SILVA	*.42168	46045
DAYANE COSTA DA CONCEIAAO	*.10250	46046
FERNANDA DE ARAUJO LUZ	*.92351	46047
JOSILEIDE DOS SANTOS BARRETO	*.74181	46048
MARLENE SILVA DOS SANTOS	*.36227	46049
PATRICIA SANTOS SILVA	*.33199	46050
OSMARINA DA COSTA FIGUEIRA	*.68706	46051
ELZA MONTEIRO DA SILVA ALMEIDA	*.94104	46052
DEYLA RODRIGUES DE ABREU	*.04199	46053
ALDENIR DE SOUSA FERNANDES ALVES	*.25336	46054
ELENEIDE SILVA LIMA	*.32394	46055
BIANCA PATRINNE BRITO DA SILVA	*.94118	46056
GUSTAVO WALEX MACEDO MELO	*.14102	46057
MARIA VALDIRENE RUFINO SANTA ROSA	*.31105	46058
LUCIANA ROSA JUVENCIO	*.08171	46059
MARICELMA GOMES DOS REIS	*.22168	46060
ISAIAS BRANDAO CANTANHEDE MATTOS	*.67386	46061
MARIA APARECIDA FERREIRA	*.51149	46062
ANTONIO WANDERSON ESCORCIO AGUIAR	*.01110	46063
ERICA CRISTINA DE SOUZA PEREIRA	*.02185	46064
ANDREA DE SOUZA LAGO	*.84109	46065
MARLENE MARIA DE JESUS ASCENCAO	*.51120	46067
JOAO BENEDITO BARROS DE JESUS	*.23316	46068
CLEONICE RIBEIRO BEZERRA DE FREITAS	*.27100	46069
RENATA COSTA BARBOSA	*.66152	46070
ISABEL DAMASIO PINTO	*.06149	46071
BIANCA LYSSA PEREIRA	*.82160	46072
MARIA DE FATIMA MARTINS PINTO LIMA	*.76187	46073
CLAUDIA TELES RIBEIRO DA SILVA	*.79100	46074
VALERIA PEREIRA DA SILVA EUSTAQUIO	*.29140	46075
ANTONIA MARILENE SILVA SOBRINHO DINIZ	*.04370	46076
SIRLENE DA SILVA NETO MONTEIRO	*.98104	46077
SUELY DA SILVA NETO DE SOUSA	*.55187	46078
KEDINA SABRINA DIAS DA SILVA	*.16155	46079
RAIMUNDA ANUNCIACAO ARAUJO DA HORA	*.71538	46080

DENIA FERREIRA DE OLIVEIRA	*.*.13100	46081
FRANCISCA CRISTINA DA SILVA	*.*.33361	46082
JOAO DE DEUS CARDOSO NETO	*.*.71120	46083
SEUJANE PEREIRA DE SOUSA	*.*.24399	46084
RAYANE MOURA DA SILVA	*.*.41125	46085
ANTONIA ZENEUDA ALVES FERREIRA	*.*.03153	46086
SARAH SHAIANY FERREIRA DA SILVA	*.*.10193	46087
EDUARDA CASTRO DA ROCHA	*.*.00119	46088
AMANDA MARTINS DA ROSA DIAS	*.*.16126	46089
JOSELIA LEITE PEREIRA	*.*.57100	46090
MICHELLY REIS ESTEVAO	*.*.60126	46091
EDINETE OLIVEIRA DA SILVA	*.*.00158	46092
CLELDY FERNANDA SILVA DA CONCEIAAO ROCHA	*.*.27310	46093
HERICA SUZANY DA SILVA NIKI	*.*.77161	46094
MONICA ALMEIDA NASCIMENTO	*.*.85818	46095
DIVINA RIBEIRO DA COSTA	*.*.26120	46096
ANA PAULA ALVES DA SILVA	*.*.67194	46097
ANA PAULA FELIX LEITE	*.*.33184	46098
AUREA APARECIDA DA SILVA	*.*.39134	46099
MARIA DE JESUS DOS REIS TEIXEIRA	*.*.09366	46100
FERNANDA PEREIRA DA SILVA	*.*.52484	46101
NELY NOGUEIRA DA MATA CRUZ	*.*.68149	46102
CARINA ROSA VASCONCELOS	*.*.12175	46103
LAIS DA SILVA PEREIRA ARAUJO	*.*.73406	46104
DIEGO CAMARGO DE JESUS	*.*.76174	46105
AILSON FELIX DA SILVA	*.*.83328	46106
YESKA DANIELLE FELIX LEITE SOARES	*.*.68168	46107
MARIA IRES DA SILVA MINA	*.*.27170	46108
JOYCE DA SILVA CARNEIRO LOPES	*.*.01597	46109
VERA LUCIA NERI SIQUEIRA	*.*.72100	46110
CLEONICE PEREIRA DOS SANTOS	*.*.80104	46111
CLEONICE MACEDO NEVES	*.*.19840	46112
IRACI CARVALHO DOS REIS MODERNO	*.*.01370	46113
ELIZANGELA DA SILVA PEREIRA	*.*.91134	46114
ELIANA PEREIRA DA SILVA	*.*.67168	46115
PEDRO DAVID DE SOUZA	*.*.40525	46117

MARA HELENA SILVA FREITAS	*.*.79191	46118
DIONE ALISSON DA SILVA	*.*.07350	46119
ERIKA SILVA CONCEIAAO	*.*.16347	46120
MARIVALDA ALVES DOS SANTOS	*.*.76168	46121
SUELI LOPES DE SOUZA	*.*.18112	46122
RAQUEL DE ABREU SERRA	*.*.92201	46123
ANTONIO SILVA DE ARAUJO	*.*.94249	46124
JUCILENE OLIVEIRA DA SILVA	*.*.78561	46125
JUCIELE GOMES DOS SANTOS	*.*.32176	46126
CRISTIANE BONFIM LIMA	*.*.62117	46127
ADRIANA SOUSA LIMA NEVES	*.*.09369	46128
ROSILENE CONCEICAO TRINDADE	*.*.25171	46129
MARIZA SERGIO	*.*.39153	46130
JOSE FRANCISCO DA SILVA	*.*.53853	46131
MATILDE AIRES BATISTA	*.*.43134	46132
ANDREA AMORIM DE OLIVEIRA	*.*.81765	46133
KENNIA ALVES DE SOUZA	*.*.07100	46134
GLEISSON SOUSA SILVA	*.*.09310	46135
LARISSA MATIELLE PARANAGUA MENDES	*.*.80157	46136
WALISTON OLIVEIRA DE RODRIGUES	*.*.77292	46137
JANE TEIXEIRA DA SILVA	*.*.31120	46138
SINEZIO FRANCISCO ALVES DA SILVA	*.*.49190	46139
WELTON ALVES SOUZA	*.*.01109	46140
CRISTINA DE ASSIS COSTA	*.*.21134	46141
EVA KARINA SANCHEZ FIGUEROA	*.*.45207	46142
RAPHAEL VERRI LOPES	*.*.14199	46143
JONNELYS ALEJANDRA RONDON REYES	*.*.17103	46144
SHEILANE SOUSA REIS	*.*.46379	46145
LUDIMILA AMARAL NUNES	*.*.10152	46146
EDIVANIA ALVES DA SILVA	*.*.94197	46147
VALMIZOLIA MARTINS AGUIAR	*.*.98134	46148
NAILDES DOS PRAZERES CONCEICAO	*.*.19102	46149
JOSIMARA OLIVEIRA DA SILVA	*.*.16582	46150
THIAGO AIRES COSTA	*.*.60112	46151
MARIA DA CRUZ SILVA DA CONCEIAAO	*.*.22334	46152
DEBORAH SANTOS RIBEIRO	*.*.33101	46153

JUSCELIA ALVES DE SOUZA	*.*.82175	46154
SIRLENE ROSA DE OLIVEIRA	*.*.62172	46155
LEILA MARINHO LIVINO	*.*.33172	46156
FRANCISCO DO NASCIMENTO TEIXEIRA	*.*.95389	46157
LUCIANA DE SOUSA SANTOS	*.*.84172	46158
JOCILEIDE PEREIRA DOS SANTOS	*.*.07189	46159
GEISA CRISTINA DAS GRAAAS SILVA	*.*.68141	46160
JOICE DE JESUS SANTANA	*.*.77144	46161
MAIKY ACEVEDO SOSA	*.*.78144	46162
CESAR DE SOUSA MARTINS	*.*.23354	46163
MARIA CILENE MARQUES DOS REIS	*.*.13349	46164
CLAIRTON FERREIRA DOS SANTOS	*.*.00568	46165
ROSULINO MANCHANDO DIAS JUNIOR	*.*.23153	46166
POLLYANNA GOMES DOS SANTOS	*.*.85133	46167
DELA APARECIDA DE SOUZA	*.*.46661	46168
FRANCILEUDE DE ARAUJO PINHO	*.*.03313	46169
NIVEA CRISTINA DE MIRANDA	*.*.73150	46170
CRISTIANE APARECIDA ALVES DA SILVA	*.*.44182	46171
LEONARDO DE SENA SANTOS	*.*.97313	46172
GABRIEL INACIO DE SOUZA	*.*.17164	46173
ROSILENE DOS SANTOS	*.*.96179	46174
WANDERSON DA SILVA COSTA	*.*.17302	46175
MARIA RAIMUNDA FREITAS PEREIRA	*.*.86339	46176
ANE CAROLINE	*.*.61609	46177
MARIA DIVINA DE OLIVEIRA	*.*.17100	46178
EULENICILIA GONCALVES XAVIER	*.*.80102	46179
JEIEL POMPEU DE SOUZA	*.*.21118	46180
IGOR MENDES DA SILVA	*.*.30145	46181
FRANCISCO DAS CHAGAS DA CONCEIAAO	*.*.59304	46182
DANIELA APARECIDA DIAS	*.*.34126	46183
FABIANO GONAALVES ARRUDA	*.*.17174	46184
BARBARA CRISTINA RODRIGUES COSTA	*.*.15159	46185
ZELIA TEODORA DA SILVA RODRIGUES	*.*.58149	46186
KASSANDRA OLIVEIRA DOS SANTOS	*.*.52150	46187
TAMARA VANESSA ALVES BARBOSA	*.*.23151	46189
ANA JULIA GONAALVES CAMELO DI PAULO	*.*.67101	46190

RUBENS FRANCISCO DE SOUSA NERES	*.45100	46192
SUSANA RAQUEL LIMA DA CONCEICAO SOUZA	*.80291	46194
LUZIA VIEIRA DE BRITO	*.80159	46195
DAYANE CRISTINA DE OLIVEIRA FERREIRA BRITO	*.63152	46199
SUAYNNE OLIVEIRA DA SILVA	*.21184	46200
JULIETE DA SILVA ALCANTARA	*.14205	46201
LETICIA CLEMENTE DOS SANTOS	*.45104	46202
CAIO DA SILVA EGIDIO	*.17126	46203
DAYANE DOS SANTOS FERREIRA SILVA	*.03100	46204
KARLA BEATRIZ SOARES DA COSTA	*.84123	46205
JOSE DE OLIVEIRA FREITAS FILHO	*.00280	46206
LIDIANE DOS SANTOS NASCIMENTO VIANA	*.70161	46207
WAGNER JUNIO MOREIRA DOS SANTOS	*.95195	46208
ADRIELY VAZ ROVERE	*.13262	46209
LUIZA CLEMENTE DA COSTA	*.86108	46210
KATIA GOMES DE SOUZA	*.39119	46211
MARCOS ANTONIO TEIXEIRA BRANDAO	*.58572	46212
HELEN DE SOUZA PEREIRA	*.89181	46213
HERIKA COSTA SANTOS	*.29276	46214
IORHANA FRANCINY XAVIER ALVES	*.95128	46215
MARINETE SOARES DE BRITO	*.29587	46216
MAILA VITRINO DOS SANTOS	*.67152	46217
JORDANA HIPOLITA COSTA DA SILVA	*.48123	46218
LUCAS LORENAO RIBEIRO DE OLIVEIRA	*.55122	46219
CREUZA MARTINS DOS ANJOS	*.13104	46220
MABIA GONAALVES	*.94125	46221
CRISTINA ALVES SOARES	*.60263	46222
LEOMIR RODRIGUES DA SILVA	*.04710	46223
ERLY VIEIRA DE SOUSA ZULIANI MACEDO	*.79191	46224
VALDEMAR ANTONIO DE OLIVEIRA	*.84120	46225
SHIRLEY ALVES DE MORAES	*.71146	46226
MARIA VIEIRA DOS SANTOS	*.48534	46227
MILLA CRISTIE MACEDO MARTINS	*.42208	46228
EDINEY DO NASCIMENTO SOUZA	*.28501	46229
MAISA DA SILVA MIRANDA	*.68148	46232
JULIO CESAR DA SILVA	*.36134	46233

ANA CLARA MARTINS DA SILVA	*.09114	46234
ROSILAINE ROCHA DA SILVA	*.87706	46235
VALDIVINO JOSE JERONIMO	*.74100	46236
RAIANY SILVA OLIVEIRA	*.55186	46237
ANA CAROLINE PEREIRA DOS SANTOS	*.39136	46238
LOIRACY MARTINS TEODORO	*.27134	46239
KLEBER DOS SANTOS OLIVEIRA	*.52268	46240
SUZANA SARA MARQUES DE SOUZA	*.23151	46241
ROSA MARIA PEREIRA DA SILVA	*.18546	46242
KAMILA CRISTINE RODRIGUES	*.27100	46243
JEFFERSON MENDES BRITO	*.72126	46244
MARCIA TATIANE DAMASCENO DA SILVA	*.55396	46245
ROSINEIDE DOS SANTOS LIRA SILVA	*.64134	46246
RAYRES MENEZES DE SOUSA	*.10352	46247
DEUSAMAR PEREIRA MONTEIRO	*.25303	46248
PEDRO VENANCO DA SILVA FILHO	*.29123	46249
DAYANNA ALVES QUEIROZ PEREIRA	*.98135	46250
JACKELINE BATALHA DOS SANTOS	*.64215	46251
IANE CARDOSO DE SOUSA BATISTA	*.78374	46252
ANTONIO JOSE MOREIRA	*.34315	46253
LUANA BEATRIZ CIRQUEIRA ALMEIDA	*.93151	46254
MARIA GLAUCILENE DE JESUS GOMES	*.15200	46257
LUIZ HENRIQUE DE OLIVEIRA	*.10191	46259
KELLY FERNANDA DA SILVA E SILVA	*.52287	46261
ROSARIA ALVES MORAIS	*.15139	46262
EDIMAR LOPES DE AMORIM	*.96149	46263
HELBA DAYANE MIRANDA BRAGA	*.51149	46264
CASSIO RODRIGUES FRANCO	*.13125	46265
ELIANE CARDOSO DA SILVA	*.18153	46266
BRUNA SCARLETT ROSA DA SILVA	*.88149	46267
CARLOS EURICO FERREIRA DOS SANTOS	*.71101	46268
MATHEUS FREITAS DE OLIVEIRA	*.73132	46269
NATALIA INGRID MOREIRA SOUSA	*.56164	46270
KENNEDY TAVARES COELHO	*.49182	46272
ROSELY DE FATIMA DIAS FERNANDES	*.23162	46273
VINICIUS RAMOS ROQUE	*.64145	46274

LEILA ALVES CAMPOS	*.45100	46276
MARIA SOCORRO DA CRUZ BERNARDES	*.25191	46277
JOANA DARQUE PATRICIO DOS REIS SILVEIRA	*.95253	46278
LUCIVANE LIMA CARNEIRO	*.45227	46279
ROZILDA MARIA DE JESUS	*.39100	46280
WILLIAM DOS SANTOS DE BRITO	*.05157	46281
LUCIANA FERREIRA MARTINS TALIAATELI	*.27121	46282
PEDRO SIVALDO	*.71168	46283
NATHALIA ANDRADE SETUBA LIMA	*.61197	46284
LEIDIANE CONCEIAAO BATISTA MENDES	*.56146	46285
NATALIA ARAUJO MONTELO	*.09102	46286
MARCELA SILVA NASCIMENTO	*.05186	46287
SAMARA CANDIDA RIBEIRO	*.64181	46288
NILVA TEIXEIRA DOS SANTOS	*.62104	46289
FLAVIA TEIXEIRA JASEVICIOS	*.29129	46290
ISABELA VIEIRA TELES	*.88163	46291
KARLIENE ALVES RIBEIRO	*.38107	46292
GLAUCE EMILIA SILVA DOS SANTOS MAIA	*.76168	46293
NORMELI JUSTINA DE MORAES SILVA	*.69168	46294
FRANCISCA RODRIGUES MENEZES	*.34678	46295
DERILENE MARQUES FERREIRA	*.29106	46296
THASSIAMARQUES GMAIL COM	*.37357	46297
JEZUINA MARTINS DE SOUZA	*.45661	46301
BRUNA PEREIRA DOS SANTOS	*.39182	46302
SANDRA PENA PARANAIBA	*.55142	46303
WALTEIR BATISTA DE MELO	*.27149	46304
PRICILA FERNANDES DOS SANTOS	*.38130	46305
FULVIA DAMASCENO DO NASCIMENTO	*.42204	46306
JOSE OSMAR MARTINS	*.78191	46307
CATIANA RIBEIRO DA SILVA	*.34888	46308
RAISSA SILVA FERREIRA	*.72201	46309
JEOCASTRA PEREIRA JORJE	*.98506	46310
BRUNA CRISTIELE NUNES GONZAGA	*.88156	46311
LUCIA APARECIDA REZENDE	*.40130	46312
MARIA SILVANA MENDES	*.07568	46313
SANDRA SOARES DE JESUS TITO	*.84106	46314

REGIANE SANTOS GUIMARAES	*.*.26170	46315
MARCELO RIBEIRO DOS SANTOS	*.*.26187	46316
MARCIONE JOAQUINA DE SOUZA	*.*.59134	46317
GISELE BEZERRA LIMA	*.*.17119	46318
ERICA SILVA LOPES	*.*.53175	46320
FRANCISCO LIMA DOS SANTOS	*.*.32381	46321
MARCUS VINICIUS REZENDE SILVA	*.*.78110	46322
JACIELY SILVA COSTA	*.*.02186	46323
GUILHERME OLIVEIRA SILVA	*.*.05118	46324
LUCIANE MARIA DE CARVALHO	*.*.00100	46325
GUILHERME BARBOSA ADORNO ROSA	*.*.54150	46326
ERICK SILVA LOPES	*.*.03191	46327
JOAO PAULO DE SOUZA BARROS	*.*.07180	46328
ILLIMANE DA PENHA VIEIRA	*.*.23132	46329
ROSILEY SILVA CHAGAS	*.*.41130	46330
JUCIENE CARDOSO DA SILVA	*.*.12142	46331
JULIANO PEREIRA LUIZ	*.*.30156	46332
MARCOS FELIPE PEREIRA SOL	*.*.33198	46333
GILVAN DA SILVA BARBOSA	*.*.58549	46334
HANDREYNA TUGIBE CHAVES	*.*.94157	46335
GABRYELLY BARBOSA DE OLIVEIRA	*.*.75119	46336
MARIA GISLENE DOS SANTOS CONCEIAAO	*.*.07320	46337
THAYSE FERREIRA SETUBAL DE OLIVEIRA	*.*.92193	46338
WILLIAM BRENNER SANTOS MONTEIRO	*.*.82226	46340
MAXSUEL NUNES DE AGUIAR	*.*.78142	46341
GUILHERME LOURENAO FERNANDES	*.*.92126	46342
ERISON DA SILVA PEREIRA	*.*.73142	46343
ALCIONE CORREIA MACIEL	*.*.94100	46345
FRANCIELLY DE ALCANTARA SOUZA	*.*.84198	46346
WESLEY DA CRUZ MORAIS	*.*.99135	46347
MARCELO LOPES BORGES	*.*.29989	46348
GISLAINE ALVES DE DEUS	*.*.57140	46349
CLAUDIO ROBERTO NEIVA DA COSTA	*.*.58172	46350
STEFFANE GABRIELLA DA SILVA	*.*.49132	46351
LAYANE PAULA COSTA E SILVA	*.*.33109	46352
ANGELITA PEREIRA ALVES	*.*.26220	46353

ISABELLA LISSA CAMPOS FREIRE	*.*.89142	46354
RITA DE CASSIA PEREIRA DE SOUZA	*.*.08153	46355
TATIANA DE SOUZA PRADO	*.*.34172	46356
JULIENE SILVA DA CONCEIAAO	*.*.09136	46357
VIVIANE MARQUES DE SOUZA	*.*.56191	46358
NEIDE CANDIDA DA FONSECA	*.*.40152	46359
MARIA LUCIA DOS ANJOS DE SOUZA	*.*.31134	46360
OLICIO ALVES COTRIM	*.*.10191	46361
APARECIDA MARIA ALVES DA SILVA	*.*.26154	46362
MARIA ELENICE SANTOS PEREIRA	*.*.83415	46363
SEBASTIAO FERREIRA DA COSTA	*.*.44104	46364
WILLIANS ALVES DE SOUSA	*.*.41244	46365
BERALDINA MARTINS XAVIER	*.*.22158	46366
DANUBIA OLIVIA NUNES DOS SANTOS	*.*.54391	46367
ELIANA LIMA MOTA	*.*.65180	46368
LUCY GOMES DA PAIXAO PAULINO	*.*.23171	46369
KAMILA DOS SANTOS VALE	*.*.41281	46370
ARLENE BENICIO DOS SANTOS LEMES	*.*.64120	46371
ALINE BRAZ DA SILVA	*.*.67191	46372
DIOMARIA DIAS PEREIRA	*.*.82149	46373
AMANDA DAS GRAAAS NASCIMENTO	*.*.51180	46374
JUSCELIA DE SOUZA PINTO	*.*.88252	46375
LUCIA PEREIRA DOS SANTOS	*.*.40134	46376
DENISE RODRIGUES DA SILVA	*.*.55149	46377
DANIELLE RODRIGUES SOBRAL	*.*.15127	46378
CLEIDE ALVES BRITO SOUSA	*.*.28149	46379
SABRINA RODRIGUES SUSSUARANA	*.*.78172	46380
FRANCISCO DAVI VIEIRA DE LIMA	*.*.40326	46381
VANESSA SOUSA LIMA	*.*.16320	46382
JOAO ANTONIO PEREIRA MARTINS	*.*.35324	46383
ERIKA DE PAIVA RODRIGUES	*.*.96540	46384
REBEKA SANTANA BRAGA	*.*.32193	46385
GISELE DUVIRGENS DA SILVA	*.*.24180	46386
JULIANA RAMOS DE SOUSA	*.*.34129	46387
SINOMARA MARIA PAIVA	*.*.30120	46388
NAIARA MONTALVAO DE MORAIS	*.*.48660	46389

GABRIEL PEREIRA SANTOS	*.71121	46390
VANDA DA SILVA REIS	*.20382	46391
RAQUEL MARIA MARTINS DE OLIVEIRA	*.42368	46392
SHIRLEY MARTINS DA SILVA	*.76149	46393
LUIS ALBERTO MARTINI MOLINA	*.54205	46394
ALESSANDRA REGINA SILVA	*.45105	46395
WALDILENE NASCIMENTO ASSUNAAO	*.43198	46396
LUDMILLA RIBEIRO SILVA	*.73157	46397
ANA LUIZA DIAS SOARES ALVES	*.62110	46398
ANA PAULA DE SOUSA	*.98135	46399
MARILIA LUCIA DO ESPIRITO SANTO	*.01100	46400
DEBORA SALINE DA SILVA GURGEL	*.57136	46401
FRANCISCA ANTONIA ALVES DOS SANTOS	*.71300	46402
JESSICA CRISTINA DE ARAUJO	*.21175	46403
ELENICE COSTA DA SILVA	*.50165	46404
OLIENE MARIA DA SILVA	*.04120	46405
GEOVANA SOARES DE LIRA SILVA	*.62155	46407
JULIAN PHELIPE SOARES DE SOUSA	*.10118	46408
BRUNA DANIELLY BORGES DA SILVA	*.27158	46410
MIRLENE SANTANA DA SILVA RAMOS	*.90157	46411
RAIMUNDA BARBOSA CAMARA	*.24253	46412
POLIANA FERNANDES MOREIRA DE OLIVEIRA	*.95100	46413
RITA DE CASSIA RABELO DA SILVA	*.49368	46414
PAULA ALVES SILVA	*.15104	46416
LORRAINY GONAALVES JURIQUE	*.49170	46417
CRISTIANE RODRIGUES DE LIMA	*.88600	46418
DANIELE RIBEIRO DA SILVA ALVES VIANA	*.62150	46419
RENATA DA SILVA	*.06115	46420
VALDILENE ALVES DE SOUZA	*.11110	46421
CLEUDIANE BATISTA SOARES	*.00177	46422
DOMECIANO LAURINDO PEREIRA	*.58192	46423
BARBARA LORRAINE MAIA DANTAS	*.85130	46424
ALDAIZA MARIA PEREIRA DA SILVA	*.25668	46425
REGIANE VIRIATO DE OLIVEIRA SILVA	*.72340	46426
ELIZEU GONCALVES BERIGO	*.04172	46427
LETICIA COSTA SOUZA	*.56153	46428

THAIS FREITAS DE MELO	*.*.94125	46429
RAQUEL DE SOUZA OLIVEIRA	*.*.52111	46430
KALLINY CRUZ RIBEIRO	*.*.86165	46431
FERNANDASILVAH GMAIL COM	*.*.27163	46432
KAMILLA PEREIRA DOS SANTOS	*.*.73109	46433
STHEFANNY CARDOSO DOS SANTOS	*.*.51162	46434
JOSUE ALVES DOS SANTOS	*.*.26120	46435
DIELY PEREIRA MACHADO	*.*.68127	46436
ENILTON DE SOUSA PINTO	*.*.83117	46437
ZILDA SOARES DA COSTA RODRIGUES	*.*.28172	46438
JEANE OLIVEIRA DA CRUZ	*.*.34142	46439
ROGERSON MACHADO WITOVICZ	*.*.95161	46440
MARA TEIXEIRA DA ROCHA	*.*.13102	46441
SARA CONCEICAO DE CARVALHO	*.*.89371	46442
MARIA FRANCISCA PEREIRA DA SILVA	*.*.69392	46443
JOSE FRANCISCO BARBOSA	*.*.30234	46444
EDMAR PEREIRA MACIEL	*.*.75172	46445
MARIA JOSE FREITAS SILVA	*.*.22109	46446
GICELIA DOS SANTOS SILVA	*.*.03300	46447
PEDRO DE SOUZA GREGORIO	*.*.85100	46448
ADERCIDE PEREIRA DA SILVA	*.*.00130	46449
LETICIA MESQUITA DA SILVA	*.*.58394	46450
LAIRA VANESSA SILVA COSTA	*.*.48103	46451
DANNE ERIKA DOS SANTOS SOUSA	*.*.50292	46452
MARIA DO SOCORRO	*.*.98168	46453
JESSICA OLIVEIRA AMORIM	*.*.04116	46454
MILLENA MONIQUE FABRICIO DE SOUZA MENDES	*.*.34195	46455
JACIANE DA SILVA RIOS	*.*.41385	46456
FRANCISCO DE ASSIS CARVALHO ARAUJO JUNIOR	*.*.62188	46457
GISELY DIAS FERREIRA	*.*.97113	46458
LIDIANE PERES LEO FREITAS	*.*.25110	46459
ANDRESSA NASCIMENTO SILVA	*.*.29164	46460
FRANCILENE GOMES DA SILVA	*.*.23237	46461
PAULA ALVES DA SILVA	*.*.31102	46462
PAULA MARIA DA SILVA	*.*.57167	46463
SARA CAMPOS ABREU	*.*.45279	46464

TAFNES SILVA CARVALHEDO	*.*.89113	46465
CELITA PEREIRA	*.*.40144	46466
ROSANGELLY DOS SANTOS AMORIM	*.*.24113	46467
JOSELIA ALVES FONTES	*.*.19321	46468
LUZINETE SOARES DA CRUZ PORTO	*.*.45153	46469
VANIA SILVA	*.*.02187	46470
JHENNYFER ALVES DA PENHA	*.*.29150	46471
EDVANIO ALBERTO MESQUITA	*.*.47187	46472
VARNELI NERES DA SILVA	*.*.25191	46473
PATRICIA CLEMENTE DOS SANTOS	*.*.83109	46474
JOSENITA JOAQUIM CONCEICAO	*.*.05134	46475
CLEUNICE LOPES MENDES	*.*.67187	46476
GABRIELLY DANTAS DE OLIVEIRA	*.*.29110	46477
ANA KELLY MARIA DA SILVA	*.*.28153	46478
JHULLY JORDANA GERVASIO SOBREIRA	*.*.56104	46479
PATRICIAALVESALVES GMAIL COM	*.*.62331	46480
MARIA DE LOURDES FERREIRA BATISTA	*.*.76187	46481
RAIANA LOPES DE OLIVEIRA	*.*.70167	46482
EDSON MESSIAS CARDOSO	*.*.25115	46483
EDMUNDO DA SILVA SANTOS	*.*.71544	46484
MARIA DAIANE BARBOSA REZENDE	*.*.44122	46485
ISABELLA PEREIRA DE MELO	*.*.86171	46486
LUCIENE APARECIDA GARCIA	*.*.42120	46487
GLAUCIA CARVALHO DE PAULA DOS SANTOS	*.*.71193	46488
SELMA SOUSA CASTRO	*.*.36162	46489
EDILSON GOMES FARIAS	*.*.67111	46490
ROBERTO COSTA DA SILVA	*.*.14322	46491
JOAO MATHEUS DA SILVA DE SOUSA	*.*.07102	46492
CLEVERTON BATISTA RIBEIRO DA CUNHA	*.*.02180	46493
GABRIEL THIAGO SOUZA BATISTA	*.*.57127	46494
IRACEMA DE JESUS ROSA POLO	*.*.48153	46495
MARIA APARECIDA ALVES DA SILVA	*.*.47137	46496
CHRISTIANO JOSE ALVES	*.*.25100	46497
LARISSA DE CARVALHO DANESI	*.*.22170	46498
CARLOS SILVA	*.*.36145	46499
ERICA DE OLIVEIRA GOMES DAMACENA	*.*.25584	46500

THAYS VIEIRA DA SILVA	*.*.78164	46501
GRACIMAR BALIEIRO GARCIA	*.*.00286	46502
MARIA NENA FRANCISCO DA CONCEICAO	*.*.13191	46503
LUCIA SOUZA COSTA	*.*.14153	46504
FRANCISCA DAS CHAGAS RODRIGUES	*.*.00155	46505
ANA CELIA DE SOUSA CARVALHO	*.*.69215	46506
ZILMA GALVAO DO NASCIMENTO GOMES	*.*.03172	46507
HELOISE PAIVA SILVA	*.*.36154	46508
LINDOMAR PEREIRA PERES	*.*.56204	46509
FRANCILENE SOARES DA COSTA	*.*.58397	46510
LORRAYNE NUNES CARDOSO	*.*.99196	46511
SAYONARA MARIANO GUALBERTO	*.*.21164	46512
CLAUDIA DE CARVALHO SILVA	*.*.54399	46513
ALICE MARIA DE JESUS	*.*.94168	46514
DANIELLY NEIVA DA SILVA	*.*.49192	46515
JOHNE ALVES	*.*.94145	46516
WILMA RODRIGUES ARAUJO	*.*.17172	46517
DYEIME LORRAYNE BARBOSA DE JESUS	*.*.66103	46518
GABRIELLA ALVES DE SOUSA CUNHA	*.*.83128	46519
ROBECIVANE DA SILVA BEZERRA	*.*.61104	46520
MARIA DA CONCEIAAO SANTOS DE OLIVEIRA	*.*.54514	46521
DIRCEU PAGLIARI	*.*.57936	46523
JESSIANE SOUZA SILVA	*.*.76140	46524
LARISSA ALVES DA SILVA	*.*.07209	46525
JORGE PEREIRA GOMES	*.*.17704	46526
MARIA MADALENA VIEIRA	*.*.76172	46527
MARGON COSTA VIEIRA	*.*.10136	46528
ALBERTO CHAVES RIBEIRO	*.*.15287	46529
VALDECIA JOSE FERREIRA	*.*.40191	46530
MARIA DE FATIMA PEREIRA DAVILA	*.*.30120	46531
FRANCISCA DAS CHAGAS SILVA	*.*.68372	46532
MARIA APARECIDA RODRIGUES MARTINS	*.*.08152	46533
CAMILA FERRAZ DIAS	*.*.46186	46534
KARINE VIEIRA	*.*.29191	46535
ADRIELLY LEITE DA SILVA PAULO	*.*.84183	46536
LOHANY ALVES OLIVEIRA	*.*.27179	46537

EUNICE	*.*	46538
SUELEN MOREIRA E SILVA	*.*.07272	46539
ELISANGELA DIAS SANTOS	*.*.88104	46540
DIOHNATAS MATHEUS FERREIRA BATISTA	*.*.44114	46541
SABRINE GABRIELLE SILVA CARNEIRO	*.*.25181	46542
LEONIDES MARTINS ALVES	*.*.60149	46543
GABRIEL ANGELO DOURADO DOS SANTOS	*.*.18160	46544
CRISTIANO BUENO ALVES	*.*.23107	46545
RUBIENE MACHADO SOUSA	*.*.64252	46546
LILIAN OLIVEIRA DOS SANTOS	*.*.84191	46547
EDINAR FRANCISCO FERREIRA	*.*.20105	46548
VITORYA REGINA EVANGELISTA FERREIRA	*.*.05181	46549
BARBARA VITORIA MOREIRA DA SILVA	*.*.75180	46550
KAROLAINY DE SOUSA CRUZ	*.*.73197	46551
CELESTE GOMES VILAAA	*.*.07545	46552
REGIANE	*.*.34112	46554
ANA CLARA PEREIRA PAGLIARI	*.*.81950	46555
ANDREIA ALVES DE OLIVEIRA	*.*.01191	46556
JANE LOPES DE FARIA	*.*.62168	46557
DIOGO SANTOS LIMA	*.*.27134	46558
MARIA EDUARDA ROSA AZEVEDO	*.*.71190	46559
THAISE DO VALE SILVA	*.*.13603	46560
TIAGO DE SOUZA SALES	*.*.49109	46561
CHRISTOFER FERREIRA SETUBAL	*.*.49137	46562
LUCIELE LOPES TAVARES NUNES	*.*.11147	46563
CHRISTIAN FERREIRA SETUBAL	*.*.78181	46564
SUENNE BATISTA PEIXOTO	*.*.56118	46565
ANA PAULA SILVA DE ALMEIDA BRITO	*.*.16172	46566
CLAUDIA CRISTINA PIRES DE LIMA	*.*.78191	46567
ALAISSA LAIANE RIBEIRO ALVES	*.*.72380	46568
ANICESIO CARDOSO DE SENA	*.*.43104	46569
FABIANA LOHANY DA SILVA SANTANA	*.*.71165	46570
RAILANEA FERREIRA SOUSA	*.*.01360	46571
LEANDRO DOS ANJOS SANTOS	*.*.22177	46572
WELTA SIRINA GONCALVES SILVA	*.*.04134	46573
ELIELMA GONAALVES VAZ	*.*.91243	46574

MARIA NUNES MACHADO	*.*.56149	46575
PATRICIA PEREIRA DE ALMEIDA ALVES	*.*.39148	46576
DAIANY GABRIELY VELOSO TORRES	*.*.91181	46577
LUANA APARECIDA MARES GOUVEIA	*.*.65880	46579
JOANA D ARC DA SILVA	*.*.25115	46580
ELAYNE TAVARES DA SILVA	*.*.62103	46581
INDIONARA VITORIA QUIRINO DOS SANTOS	*.*.30198	46582
FLYNQUE	*.*.47155	46583
FRANCISCO JARDE DA SILVA	*.*.62400	46584
LAYSE CAROLINE OLIVEIRA MENDES	*.*.66205	46585
STEFANY OLIVEIRA BARROS	*.*.14557	46586
ANA PAULA DA SILVA	*.*.58100	46587
RAQUEL DA SILVA AMARAL	*.*.08204	46588
NAYARA BATISTA DA SILVA	*.*.93145	46589
JAYNE DOS SANTOS LESSA	*.*.93355	46590
LORRANY DE LIMA NEVES	*.*.91164	46591
KAMILLY VITORIA GOMES DA SILVA	*.*.07190	46592
SUELY ARAUJO DE FRANCA	*.*.80387	46593
MARIA SILVIANE DE OLIVEIRA FERREIRA	*.*.36311	46594
LORENA DA SILVA ALVES	*.*.94126	46595
LUIZ FERNANDO DE OLIVEIRA RODRIGUES	*.*.66170	46596
TAYSDOSSANTOS GMAIL COM	*.*.73174	46597
MARIA RAIMUNDA PEREIRA DOS ANJOS FERREIRA	*.*.26354	46598
LARISSA MACEDO MONTEIRO	*.*.84204	46599
MARIADA CONCEIAAO DEANDRADE	*.*.00115	46600
FERNANDA ARAUJO DOS SANTOS DA SILVA	*.*.71300	46601
JOAQUINA EVENGELISTA DANTAS	*.*.01191	46602
CLAUDIA ADRIANA STANCANELLI	*.*.99993	46603
ANA KAROLLINE MILHOMEN SILVA	*.*.17157	46604
MORGANA SILVA FONSECA	*.*.15115	46605
MICHELE SANTOS COSTA SILVA	*.*.47201	46606
LAURA LOPES DE SOUSA	*.*.09103	46607
BIANCA BORGES RODRIGUES	*.*.76172	46608
JANAINA BARBOSA DE SOUZA	*.*.73128	46609
ISABELA CUSTODIO DA SILVA BARRETO	*.*.50305	46610
MARIA DILCELI MARINHO LOPES	*.*.57226	46611

ELIANY CORREIA CLEMENTE	*.20100	46612
ANA ARIELE SOUZA LUZ CUNHA	*.48132	46613
GRACIELLY RIBEIRO DA SILVA ALVES	*.13117	46614
ENIKA VITORIA COUTRIM DA SILVA	*.21198	46615
JULIANA GOMES NERY	*.99249	46616
IZABELLE CARDOSO RIBEIRO	*.09155	46617
ROSANGELA FERREIRA ALVES	*.69191	46618
LUCIA MARIA FRANCISCA DOS ANJOS	*.82149	46619
POLIANA FIGUEREDO DOS SANTOS	*.32117	46620
JOVELINA DA SILVA BAIÃO	*.64115	46621
NICOLLY EDUARDA REIS MARIANO	*.33104	46622
GLEIBIA DE PAULA SOUZA	*.00163	46623
MARINALVA SERRAO DO CARMO	*.70274	46624
KELLY RIBEIRO DOS SANTOS	*.92257	46625
KARLA MAYARA PEREIRA	*.64140	46626
STEFANNY SOARES MIRANDA DOS SANTOS	*.47155	46627
CELANDIA CAVALCANTE GOMES	*.27182	46628
AUDILEIA SEVERO FEITOSA	*.21105	46629
JOAO LUCAS BAIA FERREIRA	*.99222	46630
MARIA CELIA DA COSTA FREIRE	*.25120	46631
JAQUELINE TEIXEIRA DA SILVA	*.12365	46632
MARIA GLORIA DA SILVA	*.24149	46633
JHORMAN OSWALDO LANDAETA RODRIGUEZ	*.54264	46634
SHYMONE MESSIAS DE ALMEIDA BRANCO	*.60182	46635
GILZA ALVES BANDEIRA	*.09120	46636
GRACIELI OLIVEIRA DA SILVA	*.38350	46637
MARIA JOSE FERREIRA FRAGA	*.80110	46639
KETLEN LORRANYNE ALVES CARNEIRO	*.03120	46640
LETICIA BARROSO DE OLIVEIRA	*.21159	46641
MARIANA	*.38374	46642
CARLOS WILTON DE LIMA	*.81131	46643
LEIDEMA	*.08370	46644
FABIANA RODRIGUES DO PRADO	*.37154	46645
ELIANE MARQUES FERREIRA CANZANO	*.21880	46646
ROSANGELA PEREIRA ROSA	*.93104	46647
ANTONIO RAFAEL FERNANDES DA SILVA	*.54383	46648

WILHELM ALBERTO LOPEZ CAMACHO	*.*.65273	46649
JOAO AUGUSTO LOPES BARREIRA JUNIOR	*.*.28107	46650
RAFAEL DA SILVA COSTA	*.*.19331	46651
ROBERTO	*.*.28104	46652
JEANYLIMAJEANY GMAIL COM	*.*.73137	46653
LUCLECIA MARTINS RODRIGUES SILVA	*.*.60163	46654
SAULO GONCALVES DA SILVA	*.*.64115	46655
REGIANE LEITE DOS SANTOS	*.*.69173	46656
HAMILTON PEREIRA DA SILVA	*.*.67153	46657
LEOMAR SOUSA DOS SANTOS	*.*.33120	46658
CLAUDILENE SANTOS CONCEIAAO	*.*.80206	46659
WALDIVINA FELIPE DA SILVA	*.*.90178	46660
JOELZA DOS ANJOS RIBEIRO	*.*.74549	46661
MANUELLE SILVA FONSECA	*.*.72177	46662
FERNANDA SILVESTRE MACHADO	*.*.30135	46664
REBECA ALVES SOUSA	*.*.02158	46665
IVONETE MATOS DA SILVA	*.*.20120	46666
THALYTA LEITE CAVALCANTE	*.*.40109	46667
TALLYTA FELICIO MARTINS	*.*.34100	46668
ROSANE VIANA MENDES	*.*.13126	46669
AUGUSTO MULLER SOUSA BANDEIRA	*.*.75137	46670
BRENDA ALMEIDA MELO SEABRA	*.*.06130	46671
LUDMILA RODRIGUES TEIXEIRA DA COSTA	*.*.11153	46672
FELIPE DA SILVA	*.*.46120	46673
AMANDA GOMES SANTOS	*.*.39124	46674
LEANDRO LOPES RODRIGUES	*.*.06114	46675
JACILENE DO SOCORRO SANTOS DE FREITAS	*.*.14268	46676
AURICELIA MACEDO DA SILVA	*.*.63204	46677
RAIMUNDA DA GUIA RIBEIRO MORAES	*.*.60297	46678
MARIA JANAINA SOBRINHO DA SILVA	*.*.64147	46679
OSMAR CAMPOS VICENTE	*.*.80153	46680
ELIZETE DA COSTA GUEDES	*.*.00168	46681
SANTANA AIRES LOPES	*.*.50163	46682
DAYANE SIQUEIRA GOMES	*.*.34181	46683
CARLOS ALBERTO DIAS DA SILVA	*.*.85191	46684
HUMBERTO VIEIRA BORGES	*.*.30182	46685

ROSIVANIA CUNHA PEREIRA LIMA	*.*.27394	46686
KATIUSCIA PAULA TOMAZ DE SANTANA BEZERRA	*.*.22168	46687
RENILDA BARROS DA LUZ	*.*.28174	46688
ZILDA RODRIGUES GLORIA	*.*.28134	46689
TATIANA RODRIGUES DA SILVA	*.*.88189	46690
MAYARA MODAFARES	*.*.72151	46691
LUISMAR BOVO	*.*.17153	46692
ESTEFANE ROSA GOMES DA SILVA	*.*.95158	46693
ALINE DE FATIMA SILVA	*.*.04133	46694
ROSALINA FREITAS DE OLIVEIRA	*.*.96172	46695
ELEN ALEIXO DE ASSIS	*.*.16187	46696
LASARO RENI OLIVEIRA DA SILVA	*.*.68115	46697
VALDELICE DOS SANTOS PEREIRA	*.*.49335	46698
DARCY XAVIER DE SOUSA	*.*.15388	46699
FRANCILDA DOS SANTOS	*.*.97344	46700
INACIA AVELINO DA ROCHA	*.*.85168	46701
PAULINE CANDIDA DE MELO	*.*.69134	46702
STEFANY RODRIGUES DE JESUS	*.*.43190	46703
LEIDE DAIANE DA SILVA DE OLIVEIRA	*.*.01142	46704
REINALDO RAMOS RODRIGUES	*.*.63153	46705
POLIANA NUNES DE PAULA	*.*.59140	46706
NEMILDA TOMAZ DA SILVA	*.*.36104	46707
FRANCISCO DOS SANTOS SANTIAGO	*.*.90372	46708
MARILENE RIBEIRO NEVES	*.*.25382	46709
UELITA RODRIGUES DOS SANTOS	*.*.15106	46710
MARILENE MENDES DE ALMEIDA	*.*.41147	46711
MARIA FERNANDA VIEIRA DE SOUZA	*.*.12107	46712
EUGENIA MARIA BARBOSA CARDOSO	*.*.17116	46713
SIMONE DE OLIVEIRA	*.*.89100	46714
NAIARA COSTA	*.*.93116	46715
DEUSELINA RODRIGUES DA CRUZ	*.*.24172	46716
GIL SAMARA PEREIRA MACEDO	*.*.31142	46717
CLEIDIANE DA SILVA DUARTE	*.*.19133	46718
NEUSA CARDOSO DOS SANTOS	*.*.92104	46719
AILTON DONISETTE DE ARAUJO	*.*.78187	46720
LELIANA DA SILVA GOMES	*.*.09215	46721

ANA PAULA SOUZA LOPES	*.*.47163	46722
ADRIANA LIMA FERREIRA	*.*.53338	46723
LUAN VITTOR BEZERRA PEREIRA	*.*.09130	46724
NATIELE RODRIGUES CUNHA	*.*.70195	46725
ADRIANE DE ALMEIDA REIS	*.*.43191	46726
ALISSON BRAGA DE SOUSA	*.*.87208	46727
THAIS CAROLINE SOARES BARBOSA	*.*.61100	46729
DIANE LIMA BARRETO	*.*.66147	46730
JOELMA RIBEIRO DE SOUZA	*.*.24168	46731
CRISTNA RAQUEL MOREIRA DA SILVA	*.*.35297	46732
VALERIA SILVERIA DE BASTOS	*.*.87153	46733
JOSE MATEUS MIRANDA	*.*.75172	46734
SAMARIA RODRIGUES DE SOUZA	*.*.35171	46735
MARIA JOANA DE JESUS	*.*.90172	46736
ANTONIA ALEXANDRINA COSTA DA SILVA	*.*.15249	46737
MARIA DA SILVA NASCIMENTO MATOS	*.*.24287	46738
LUCILENE DOS SANTOS SILVA	*.*.29168	46739
WESLAINE SILVA	*.*.78151	46740
REGINE SANTOS DA SILVA CARVALHO	*.*.71107	46741
LUDMILA ALVES NERY	*.*.18195	46742
LARISSA NUNES BEZERRA GONCALVES	*.*.85111	46743
FABRICIO MATOS CARVALHO	*.*.72215	46744
WESLANE CRISTINA SOUSA GONAALVES	*.*.35135	46745
DEJESUS MANUEL ALVAREZ	*.*.21162	46746
LUZIMAR PAULINO	*.*.82172	46747
REGINA CONCEICAO SILVA COSTA	*.*.74195	46748
MARIVALDA MEDEIRO NASCIMENTO	*.*.95164	46749
ANDREA GUIMARAES LOPES	*.*.63220	46750
DULCINEIA GONAALVES DOS SANTOS	*.*.52149	46751
ROMILDA ABADIA DE ALMEIDA	*.*.64103	46752
RITA DE CASSIA EMIDIO	*.*.58149	46753
MARICILIA PEREIRA CONCEIAAO	*.*.82174	46754
MARIA HELENA DOS REIS	*.*.72104	46755
KATIA REJA DE OLIVEIRA	*.*.22139	46756
CARLOS DOS RIS FERREIA DOS SANTOS	*.*.80163	46757
SANDRA AMARAL PINTO	*.*.06190	46758

RAIRA DA SILVIA PAIXAO	*.*.89246	46759
ZEULA PEREIRA DA SILVA MOURA	*.*.44173	46760
TAYNA PINHEIRO DOS SANTOS	*.*.10288	46761
THAMIRES DA CONCEICAO LINDOSO	*.*.06319	46762
MICAELA CLEMENTE DA SILVA	*.*.53473	46763
NATANAEL AZEVEDO SOARES	*.*.28106	46764
JANILSON SILVA E SILVA	*.*.56361	46765
PRISCILA OLIVEIRA LIMA	*.*.49103	46766
JENIFFER FARIA MACHADO DOS SANTOS	*.*.02152	46767
MARIA DAS DORES DA SILVA	*.*.65423	46768
EILANE DE OLIVEIRA CASTELO BRANCO	*.*.48103	46769
CRISTIANE GOMES PEREIRA	*.*.99130	46770
THAYS MIRANDA ALVES	*.*.57122	46771
FELIPE SANTANA LOPES	*.*.01136	46772
AMANDA KETELLY MACEDO	*.*.87158	46773
RAYSA ADRIELLE DA COSTA PAIVA	*.*.84101	46774
ROGERIO HENRIQUE VILA NOVA DE ALMEIDA	*.*.11116	46775
LENICE MONTEIRO DA SILVA	*.*.78308	46776
DARA DOS SANTOS RODRIGUES	*.*.64167	46777
JONAS MARQUES PEREIRA DOS SANTOS	*.*.31115	46778
FERNANDO	*.*.93134	46779
CINTHIA ANTUNES DO NASCIMENTO	*.*.59105	46780
CHAENNE LOPES MAGALHAES	*.*.56106	46781
RENE	*.*.08345	46782
POLIANA RODRIGUES DA SILVA	*.*.03175	46783
MARIANE	*.*.58360	46784
CAMILA RODRIGUES DE SOUSA	*.*.87132	46785
MARIA JOSE NEVES	*.*.90106	46786
SANDRO HENRIQUE VILELA NOGUEIRA	*.*.32187	46787
EDGAR PEREIRA DE SOUZA	*.*.87129	46788
KATIA APARECIDA DAMASCENO DE MAGALHAES	*.*.70153	46789
RUBENS AURELIANO MARTINS	*.*.78634	46790
LUMA GABRIELA MOREIRA DA SILVA	*.*.31112	46791
LARISSA MENDES DE OLIVEIRA	*.*.45169	46792
SILVANA MARINHO LICA	*.*.92316	46793
SCARLETT SUELEN ALCANTARA	*.*.87179	46794

HERICA SOUZA DA SILVA	*.*.58115	46795
GENIVALDO DOS ANJOS SILVA	*.*.98623	46796
MARIA DA GLORIA DIAS	*.*.42253	46797
ROBERTA ROCHA GUIMARAES	*.*.79102	46798
CRISTINA DIAS DOS SANTOS SILVA	*.*.01315	46799
THALYTA QUEIROZ OLIVIERA	*.*.85165	46800
LORRANNY LOPES GUIMARAES DE CASTRO	*.*.60165	46801
VALDECI JOSE CAMPOS	*.*.75134	46802
LINDALVA ESTEVES BORGES MESQUITA	*.*.66168	46803
NATHALLY MEL DE SOUZA SANTOS	*.*.93103	46804
LUDMYLLA OLIVEIRA SOUSA	*.*.79171	46805
LOHAYNE FERREIRA DA SILVA	*.*.94155	46806
RENATA ROCHA GUIMARAES	*.*.49182	46807
FERNANDA MARQUES DE AZEVEDO	*.*.42130	46808
LUIZA GABRIELA ALVES DA SILVA	*.*.98309	46809
FABRICIO LAMEIRA MENINEA	*.*.77247	46810
SARANA VIEIRA SILVA	*.*.59131	46811
CASSIA CEZAR RIBEIRO	*.*.21198	46812
DANILO VICENTE RODRIGUES SILVA	*.*.86191	46813
KAIQUE COSTA LIMA	*.*.68268	46814
JHENIFER RODRIGUES LIMA	*.*.22121	46815
ELIZEU RIBEIRO DOS SANTOS	*.*.62151	46816
ROSILENE LICA DOS SANTOS	*.*.68108	46817
NEY MOIZES DA SILVA	*.*.12149	46818
JESSICA LICA DOS SANTOS	*.*.40104	46819
THAYNARA SANTOS RODRIGUES CONSTANTINO	*.*.67104	46820
ANNY KELLY MARTINS DE FARIA	*.*.37163	46821
MARIA ISADORA SOUSA ALVES	*.*.82118	46822
MARILEIDE FRANCELINO BATISTA	*.*.17120	46823
JANAINE LOPES PEREIRA	*.*.46122	46824
NICOLLE DE JESUS OLIVEIRA	*.*.15154	46825
NATALIA CAMARGO	*.*.50172	46826
TATYANY CUNHA RODRIGUES	*.*.33140	46827
FRANCIELY CRISTINY DA SILVA BARCELOS	*.*.48169	46828
RICARDO FLAUSINO DE SOUZA	*.*.32150	46829
CLEICIANA PEREIRA DE SOUSA	*.*.09139	46830

SEBASTIANA SANTANA DE OLIVEIRA	*.*.24100	46831
WANDERSON QUEIROZ DE SOUSA	*.*.80324	46832
KEYTH REIS DE FREITAS	*.*.99146	46833
ARIADINA RIBEIRO ARAUJO	*.*.49105	46834
AKYLLA MURYELLE MARTINS GONAALVES	*.*.85164	46835
VILMA PEREIRA DOS SANTOS	*.*.66568	46836
MAGDA CRISTINA SIQUEIRA SILVA ARAUJO	*.*.30122	46837
YASMIN DE JESUS FIDELES	*.*.71114	46838
JAKELINE SILVA DE ANDRADE	*.*.69140	46839
CAMILA PEREIRA BATISTA	*.*.06546	46840
IRAILDES FERNANDES MIRANDA MENDONCA	*.*.01168	46841
SAMUEL KOMBOR	*.*.47199	46842
MARCIO GARCIA DE OLIVEIRA	*.*.87115	46843
FABIANA ALVES	*.*.51750	46844
AMANDA LARISSA DE JESUS ALVES	*.*.73105	46845
LEILA BISPO DA SILVA	*.*.85519	46846
BIANCA PEREIRA DA SILVA	*.*.23207	46847
AMANDA DE FREITAS FERREIRA	*.*.78100	46849
MARIVALDA DE SOUSA OLIVEIRA	*.*.00204	46850
MAYARA DE SOUSA OLIVEIRA	*.*.06523	46851
ANDREIA BATISTA COELHO	*.*.99146	46852
JACO FURTADO SOUSA NASCIMENTO	*.*.00372	46853
ROSICLEUDE SILVA CONCEICAO	*.*.94365	46854
VALDIRA ROSA DA HORA	*.*.07179	46855
MILENA DOS SANTOS LIMA	*.*.42157	46856
REGINALDO BARBOSA DE SOUZA	*.*.37104	46858
JACILEIDE DA SILVA BATISTA MACHADO	*.*.73321	46859
MURILO VITORINO	*.*.81157	46860
EULAINÉ XAVIER DOS SANTOS	*.*.95164	46861
FRANCISCO DE PAULA LUNA	*.*.28172	46862
MORAISVALDECIRA GMAIL COM	*.*.69149	46863
KATIANA PEREIRA PARENTE	*.*.09287	46864
PAMELA LUIZ DE MIRANDA	*.*.53146	46865
LORENA PACHECO LOPES	*.*.97130	46866
EDENILDE DO NASCIMENTO SANTOS	*.*.74303	46867
JOVERCI DA SILVA OLIVEIRA	*.*.88104	46868

ELDA FRANSCISCA DE ABREU	*.*.12151	46869
CRISTINA MODESTO DA FONSECA	*.*.33129	46870
VALDECI JACINTO PEREIRA	*.*.58104	46871
MARIA DA CONCEIAAO DE LIMA E SILVA	*.*.21400	46872
SARAH SILVEIRA GOMES	*.*.04838	46873
TAINA DA SILVA SOUZA COSTA	*.*.87104	46874
VITORIA RIBEIRO DA SILVA	*.*.40161	46875
GLEYCE CASTRO RODRIGUES	*.*.93153	46876
ALEXANDRE CESAR VALADAO FONSECA	*.*.48168	46877
RANILDA PEREIRA CRUZ	*.*.14104	46878
ANDERSON DA SILVA LIMA	*.*.39273	46879
DAISA GONAALVES DE SOUZA	*.*.66263	46880
PEDRO RODRIGUES GOMES	*.*.46134	46881
HELIDA VIANA DA SILVA	*.*.35287	46882
ANDREIA SABINA DA CONCEICAO PESSOA	*.*.01102	46883
MARINA ANGELICA DE BRITO	*.*.39140	46884
JHENNYPHER	*.*.76200	46885
ARYELLE APARECIDA FERREIRA MELO	*.*.61131	46886
CRISTHYAN FERNANDES SILVA BORGES	*.*.52198	46887
GLEICE MARIA DA SILVA	*.*.76168	46888
SAMILA LOPES MARINHO	*.*.43180	46889
HELVECIO GAIOSO DE SOUSA	*.*.10144	46890
DIVINO ALVES DA SILVA	*.*.97104	46891
FELIPE CARVALHO DE PAIVA	*.*.80409	46892
IRLENE NUNES RIBAS	*.*.14199	46893
DANIELE DOURADO DE OLIVEIRA	*.*.56171	46894
THIAGO DE ALMEIDA MANSO MORAES	*.*.25139	46895
JOSEFA FLORENTINA DE SOUZA	*.*.07168	46896
AMANDA STEFANE FERREIRA ARAUJO	*.*.09141	46897
FLAVIO FERREIRA DA COSTA	*.*.96115	46898
MAYKON RAIMUNDO DA CRUZ	*.*.37151	46899
RAIMUNDO ALFREDO DE CARVALHO	*.*.84498	46900
JULIANO AGAPITO DE PAIVA	*.*.41160	46901
ANGELICA JANAINA PEREIRA DE OLIVEIRA ALVES	*.*.82127	46902
DAIANE DE FATIMA DA SILVA	*.*.53188	46903
NELSILEY DE SOUZA RODRIGUES	*.*.75187	46904

KETHELYN HORRAINE FERREIRA CANDIDA	*.44106	46905
DAIANE DOS SANTOS MOURA	*.22178	46906
MARIA INES SANTOS	*.05504	46907
MAIARA NOGUEIRA DE SOUSA	*.07300	46908
VALDIRENE RIBEIRO RAMOS	*.89579	46909
BIANCA BORGES DA SILVA	*.59151	46910
FERNANDA PRISCILA TEIXEIRA	*.92125	46911
ROSELANE FATIMA DOS SANTOS	*.89192	46912
JULIA HELENA BARBOSA SILVA	*.82193	46913
LUCAS MARQUES SILVA	*.10108	46915
LARISSA AMERICO RODRIGUES	*.50101	46916
ISABELLA PAULA DA SILVA GOMES	*.98109	46917
PEDRO HENRIQUE DE SOUSA MENDES	*.72183	46918
TAILANE MACIEL MUNIZ	*.20330	46919
GERLIANE PEREIRA SIEBRA	*.58135	46920
JESSICA NUNES DE LIMA	*.03103	46921
ROSALINA DE JESUS BARBOSA E ANTONIO SANTOS DA SILVA	*.00172	46922
ECIVANO CARDOSO	*.28172	46923
BLENESLAINE RIBEIRO DE JESUS	*.14110	46924
GRACINA MARIA PESSOA PIRES	*.46120	46925
VERA ALICE DA SILVA	*.51115	46926
ANDRESSA LEANDRA GAMA DO NASCIMENTO	*.45114	46927
MARLY MARIA DA CONCEICAO MIRANDA	*.25168	46928
ELIZANGELA RIBEIRO FERNANDES	*.57197	46929
JULIA ALVES RODRIGUES	*.79134	46930
GABRIEL FELIX RODRIGUES	*.37121	46931
TATIANE DIAS DA SILVA	*.49170	46932
TAINARA SOUSA SANTANA	*.10163	46933
YOSCHIHARRA FERREIRA CARVALHO	*.46157	46934
GEOVANE FELIX DE ARAUJO	*.05152	46935
BRENNER MARTINS DE SOUZA	*.29117	46936
LARYSSA	*.14170	46937
GILVANIA FERREIRA DE SOUZA	*.85143	46938
CLEGENANDIA GALVAO MONTEIRO BISPO	*.06249	46939
CINTIA DE AGUIAR PEREIRA	*.15817	46940
PALOMA RODRIGUES ROCHA	*.06188	46941

DIEGO CARDOSO DA SILVA	*.*.99142	46942
LUANA DE ARAUJO SILVA COSTA	*.*.69254	46943
SONIA ROSA DOS SANTOS	*.*.81153	46944
EDILEIDE MARIA XAVIER DO NASCIMENTO	*.*.81434	46945
BENICIA DIAS CALDEIRA	*.*.26120	46946
FRANCILENE SANTOS SILVA	*.*.39104	46947
MARIA DE FATIMA ALVES DA SILVA DA PAZ	*.*.22149	46948
JOSEVALDA FERREIRA DE SOUZA	*.*.75100	46949
ROSANGELA SANTOS DE SOUSA	*.*.07331	46950
CLEUZAMARIA OLIVEIRA DE SOUSA	*.*.55168	46951
LUANA MARTINS ALVES DE MIRANDA	*.*.78192	46952
KENNENDY SOUZA ARAUJO	*.*.95183	46953
KAUANE LORENAO BARBOSA	*.*.98336	46954
LEILA PURCINELI	*.*.50132	46955
ANA PAULA DE OLIVEIRA ALVES	*.*.87157	46956
JOSELINA DE ARAUJO PEREIRA COSTA	*.*.53243	46957
MARLUCE RODRIGUES GOMES	*.*.78253	46958
ADRIANA FERREIRA	*.*.36153	46959
MARCILENE RODRIGUES DOS SANTOS	*.*.55151	46960
RAQUEL PAIVA	*.*.47149	46961
EIDIENE APARECIDA BORGES OLIVEIRA	*.*.25170	46962
WEVERTON SILVA PIMENTA	*.*.72113	46963
ANDREA VERISSIMO DA COSTA	*.*.23804	46964
JESSICA BORGES FERREIRA	*.*.08120	46965
BEATRIZ TEIXEIRA DE PAULA	*.*.82108	46966
ERIKA BORBA DE SOUZA	*.*.65112	46967
EVERALDO DOMINGOS MOURA	*.*.46115	46968
RUBENS MYCAEL	*.*.73169	46969
CLECIA LOHAINNE FERREIRA BARBOSA	*.*.00103	46970
GABRIELA SILVA	*.*.09200	46971
CELIA REGINA DE AQUINO	*.*.65120	46972
THANEE BETZABETH VELIZ URBANEJA	*.*.32296	46973
GENIVALDO FERREIRA MOTA	*.*.21120	46974
MARLUCIA FELIX DE ARAUJO	*.*.75104	46975
CONRADO SOUSA LIMA	*.*.06360	46976
BARBARA CRISTINA DOS SANTOS CARVALHO	*.*.57370	46977

DALVANI FELIX DE ARAUJO	*.56136	46978
ROSIMAR SIMPLICIO EVARISTO	*.16204	46979
GESSIELLY FERNANDES DE AGUIAR	*.35188	46981
GISELE PEREIRA DA SILVA	*.35260	46982
JOSE CARLOS RODRIGUES DE SOUSA	*.44252	46983
WILSON SERAFIM DUARTE	*.92191	46984
NATALIA DOMINGOS DA SILVA CASTRO	*.13168	46985
GILTARLA RIBEIRO ALVES	*.34117	46986
PATRICIA DEL VALLE VASQUEZ QUINTANA	*.55230	46987
VICELIO MATOS CARDOSO	*.20369	46988
IDER CARLOS MARTINS DA SILVA	*.70158	46989
ANDREIA DOS SANTOS ROSA	*.20110	46990
TAINA MATOS SILVEIRA	*.45100	46991
ADRIANA RESENDE GONCALVES	*.65168	46992
JOCIMAR DE JESUS LIMA	*.56105	46993
ALINE REGINA DA SILVA	*.35110	46994
PATRICIA PEREIRA DOS REIS	*.49100	46995
LUZIA LINOS DE CASTRO	*.00151	46996
MARIA BARBOSA DE LUNA	*.72115	46997
BEATRIZ COSTA MAGALHAES PEREIRA	*.52135	46998
FRANCISCO CARNEIRO DOS SANTOS	*.07297	46999
RAYNARA CARVALHO DA SILVA	*.56388	47000
WALAS CORREIA DA SILVA	*.77134	47001
PATRICIA FREITAS BARBOSA DE SOUSA	*.37112	47002
ANA PAULA DA LUZ COSTA	*.43111	47003
JOSE FRANCISCO DE OLIVEIRA DANTAS	*.37176	47004
EGILA LOURRANE SILVA FERREIRA	*.44293	47005
OSMARINA DE OLIVEIRA MATOS	*.08100	47006
ANA LUCIA DIAS FERREIRA	*.74117	47007
ENEIDA CORDEIRO DE FARIA	*.79104	47008
MARIA APARECIDA FERREIRA DOS SANTOS	*.32149	47009
RAFAEL FRANCA DA SILVA	*.45104	47011
LEVI FERNANDES DA SILVA	*.59115	47012
ANA ROSA PEREIRA DE GUSMAO	*.66115	47013
ABRAO DUTRA DE OLIVEIRA	*.38168	47014
EDITE MARIA SILVA MOREIRA	*.94291	47015

TERESA	*.52552	47016
EDINEIS BEZERRA DE SOUSA	*.55168	47017
ELIENE DE JESUS MATOS	*.32580	47018
HUMBERTO RODRIGUES DE CARVALHO	*.68134	47020
PATRICIA DO NASCIMENTO	*.68159	47021
DEUZIANE PEREIRA DA SILVA	*.44212	47022
DEUZIANE PEREIRA DA SILVA	*.44212	47023
FRANCISCO ELIAS DOS SANTOS	*.56104	47024
JUAREZ DOMINGOS DE SOUSA	*.29104	47025
JACINTA BEZERRA NETA	*.07100	47026
SIMONE MARIA FERREIRA TELES	*.10178	47027
ALESSANDRA ALVES DOS SANTOS ABREU	*.03690	47028
RAYLANE VICTORIA COSTA DA SILVA	*.25376	47029
JOZIMARCIAPEREIRADASILVA GMAIL COM	*.95153	47030
ELIZETE CONCEIAAO DIAS	*.60122	47031
GREYCIANE MENDONAA MORAIS	*.90324	47032
LEONAN CRISTIANO ALVES DE LIMA	*.67289	47033
GUSTAVO DE SOUZA SILVA	*.60170	47034
ANGELITA MOREIRA DA SILVA	*.79152	47035
MIRIAM DE SOUZA SOARES	*.70179	47036
NAYARA RENATA DIAS CARVALHO	*.46146	47037
WILKE ALVES DE ALMEIDA SANTOS	*.74134	47038
FABIULA LIMA ALVES	*.17118	47040
DIOLINDA DO O NETA	*.91134	47041
CAROLINE SANTOS GONTIJO	*.65170	47042
SARAH MARTINS BUENO MORAES	*.60180	47044
RENILDO JOSE DA CUNHA	*.08149	47045
MARCUS VINICIUS CARDOSO	*.85109	47046
ELIA VICTORIA CARDOSO CONCEIAAO	*.59346	47047
RAIMUNDA ALVES DA SILVA	*.39334	47048
LIGIANE CARVALHO FERNANDES	*.80169	47049
IVONETE ALMEIDA DA SILVA	*.09551	47050
SULIANE DE OLIVEIRA CAMPOS	*.58126	47051
MARIA APARECIDA MENDES DA SILVA SANTOS	*.85204	47052
AVILA TIESSA RIBEIRO DE OLIVEIRA	*.15110	47053
SUZANA PIMENTA SOUTO DIAS	*.84179	47054

LUCIANA BONFIM SILVA ARAUJO	*.22114	47055
LUCIVANIABATISSTA GMAIL COM	*.81114	47056
PEDRO SILVA DOS SANTOS	*.70572	47057
LEILA FERNANDES DE ABREU GONAALVES	*.09253	47058
MEIRE NUNES DA SILVA	*.51104	47059
DOUGLAS SOUSA BEZERRA	*.74190	47060
KALINY VICENTE DE SOUSA	*.60174	47061
SHEILA DA SILVA RIBEIRO	*.70131	47062
EDUARDA TALITA DE ALENCAR MACHADO	*.86282	47063
ALANDA DOS SANTOS FARIAS	*.33274	47064
JULIANA TERESA OLIVEIRA	*.06172	47065
LEVY DE JESUS SILVA	*.66225	47066
HEDMILSON FLORENCIO DE ORNELAS	*.33120	47067
MARESSA OLIVEIRA DE BRITO	*.28116	47068
VINICIUS DUTRA LEITE	*.04148	47069
JOSE PEDRO NASCIMENTO SANTOS	*.58478	47070
GRAZIELLE	*.30106	47071
SIMONE SOUZA DOS SANTOS	*.96564	47072
LAYANNE CAVALCANTE DE SOUZA OLIVEIRA	*.36508	47073
HORLEIDE SANTOS DE ALMEIDA	*.81535	47074
NATALIA SANTOS DA SILVA	*.26102	47075
ANDREZA SOUSA DE CASTRO	*.20301	47076
JOIS DANIELA BATISTA MARTINS	*.82134	47077
FRANCIELLY MARIA ALVES BARBOSA	*.42197	47078
KAMILA DA SILVA SANTIAGO	*.21169	47079
ALINE LUCAS PEREIRA DA SILVA	*.01390	47080
BEATRIZ ADRIANA LOPES PINTO	*.72354	47081
DE JESUS TIAGO RIBEIRO	*.74386	47082
MAGNOLIA PIRES DOS SANTOS	*.07187	47083
KAREN DA COSTA TOMAZETJ	*.51120	47084
PAMELA FERNANDES DA SILVA	*.96147	47085
KEILA RODRIGUES DOS SANTOS AMARAL	*.99187	47086
ORACIMAR CAETANO VIEIRA DOS SANTOS	*.96104	47087
KAMILLY LORRAYNE RIBEIRO DE CASTRO	*.31199	47088
CLEIA DE OLIVEIRA SILVA	*.31306	47089
FERNANDA FERREIRA DE SOUSA	*.94110	47090

ANTONY JOSE RAZQUIN INFANTE	*.*.39204	47091
SANDYELLE SABHY DE ASSIS DOS SANTOS	*.*.34102	47092
LORENA MARIA RODRIGUES DE SOUZA	*.*.10160	47093
LORENA GUIMARAES MACHADO	*.*.54122	47094
ANDERSON RODRIGUES DE OLIVEIRA	*.*.41120	47095
ROSEMERE BANDEIRA DA SILVA SENA	*.*.83332	47096
KAROLAINE RODRIGUES DE JESUS	*.*.47190	47097
JESSICA MENEZES FERREIRA	*.*.93111	47098
PAMELA INGRID ALVES FARIAS	*.*.63162	47099
CAMILA BATISTA ALVES	*.*.96101	47100
KAMILA FRANCISCA DA SILVA	*.*.13189	47101
LORRANE PEREIRA DA SILVA	*.*.15101	47102
LUCIARA COSTA BARBOSA	*.*.14697	47103
DIEGO SANTOS PALMEIRA	*.*.66529	47104
MARCOS PAULO GOMES DE SOUSA	*.*.09190	47105
ELIANE LOPES DA CUNHA	*.*.64115	47106
LUNARA PRICYLA DA CONCEIAAO	*.*.96212	47107
SAMARA CAROLINY MARQUES DE ANDRADE GUERREIRO	*.*.01116	47109
DOMINGAS TRAJANO ANDRADE	*.*.02375	47110
GUILHERME EDUARDO SILVA CUNHA	*.*.71150	47111
LAION SILVA DE FREITAS	*.*.78130	47112
RAYLHA DA SILVA MARTINS	*.*.68328	47113
SAMARAH SOARES DE OLIVEIRA SILVA	*.*.74170	47114
AMANDA ALVES BORGES	*.*.98105	47115
ANTONIA LEIDIANE MENDES FREITAS	*.*.34280	47116
RUBENS GABRIEL DIAS QUEIROZ	*.*.57129	47117
ALEXYA ARANTES ALVES	*.*.95119	47118
FRANCISCA VICTORIA MONTEIRO SOUSA	*.*.89158	47119
JUPIRA ALESSANDRA HUTIM	*.*.90182	47120
RAIANNY DANTAS RIBEIRO	*.*.60179	47121
LUDMILLA LUISA RUFINO	*.*.62165	47122
AMANDA APARECIDA CAMPOS SILVA	*.*.59124	47123
ISABELLA RODRIGUES DE SOUZA	*.*.25141	47124
SONIA MARIA DANTAS DA SILVA	*.*.56149	47125
JORDANA FERNANDES MARTINS	*.*.67128	47126
GIOVANNI BORGES DA SILVA	*.*.50199	47127

GLORIA STEFANY DO NASCIMENTO	*.59126	47128
ERICK MAGALHAES LIMA	*.36164	47129
CAMILA CARDOSO DE SOUSA	*.17165	47130
TATIELY OLIVEIRA PRADO	*.51201	47131
ANIELY MAGALHAES LIMA	*.87119	47132
FLAVIA NASCIMENTO RODRIGUES	*.87131	47133
RAYSSA ALMEIDA PEREIRA	*.69105	47134
ROSILDA FERNANDES DE OLIVEIRA DIAS	*.01168	47135
MAILTON ALVES ROCHA	*.24594	47136
ANTONIA FERREIRA DE SOUSA	*.68153	47137
RAYNE FREIRE BORGES	*.35170	47138
GLENAILDA APARECIDA DOS SANTOS	*.83187	47139
RHANNA CRYSTAL DA SILVA FERREIRA	*.54289	47140
SARA CRISTINA RIBEIRO FERNANDES	*.97118	47141
KARINY ALVES SANTOS	*.41185	47142
MARCIA JANAINA ALVES DE JESUS	*.93195	47143
KELLITA ALVES AREBA	*.64169	47144
ELIZANGELA FERNANDES DE OLIVEIRA	*.92156	47145
GEOVANA MOREIRA DIAS DE ABREU	*.40193	47146
ZAURIETE COSTA DA SILVA	*.01288	47147
KEVEN WILLIAN MESSIAS GABRIEL	*.31184	47148
JESSICA FERREIRA NETO DE OLIVEIRA	*.47186	47149
ARLEY IDEAN CARLOS DIAS	*.69199	47150
LUCAS BARBOSA DA SILVA	*.20135	47151
ANDRESSA FERREIRA DA SILVA DOS SANTOS	*.19180	47152
DIMMY DAVID PEREIRA LEITE	*.81109	47153
JOEL FERREIRA GOMES	*.08105	47154
JEFFERSON FERREIRA DA CRUZ	*.04141	47155
JECIANE DE SOUZA SILVA	*.51279	47156
LUIZ FELIPE DE ARAUJO ALVES	*.80148	47157
JESSICA GOMES COELHO PEREIRA	*.51108	47158
MONALISA RODRIGUES CARVALHO PEIXOTO	*.59110	47159
ANDRESSA GLORIA COIMBRA DA SILVA	*.59284	47160
HELLEN NERES MACEDO GONCALVES	*.50189	47161
REBECCA EMMANUELLY DA SILVA MERA	*.46171	47162
PATRICIA MOURA GOMES DIAS	*.20169	47163

SILVIA QUEIROZ LIMA	*.49100	47164
MAISA FERREIRA DA SILVA	*.73184	47165
FERNANDA STEFANY VASCONCELOS LOBO	*.12122	47166
KENIA MARA SEVERO	*.33172	47167
MILENE DAYANE MACIEL DOS SANTOS	*.27112	47168
DANIELLA RIBEIRO VIANA DOS SANTOS	*.60138	47169
SALETE FREITAS DO NASCIMENTO	*.42129	47170
ANA VICTORIA MARTINS DE GODOY	*.18104	47171
BRUNA VICTORIA ASSIS SANTOS	*.66162	47172
DAVID MACHADO SILVA	*.39132	47173
JULIO CEZAR DE MENDONCA	*.06120	47174
CLAUDIANE DO CARMO	*.38680	47175
DEUSANIRA ARAUJO FAUSTINO DA SILVA	*.28300	47176
RAYANNE VITORIA MAXIMIANO GODOI	*.32179	47177
MARIA APARECIDA ALVES SOUSA	*.89193	47178
IVONE ROMAO	*.17591	47179
SAMARA RAYKA DUARTE DA SILVA	*.72124	47180
VALDEMIR DA SILVA CONCEIAAO	*.45113	47181
YASMIN SOARES DE OLIVEIRA	*.74195	47182
THIAGO RODRIGUES DE LIMA JUNIOR	*.16109	47183
LUANNA DE CASSIA SANTOS OLIVEIRA	*.96147	47184
GLEICE KELLY ALMEIDA BOTELHO	*.36111	47185
CAROLINA ALVES BRANDAO DOS SANTOS	*.77143	47186
DORALICE PEREIRA SAMPAIO	*.44191	47187
JACQUELINE ROSENA CARVALHO DE ALMEIDA	*.32100	47188
GABRIEL HENRICK BARBOSA DAMASCENO	*.39156	47189
AURILEIDE LOPES DOS SANTOS	*.90134	47190
DALGISA DE SOUSA LIMA	*.43105	47191
ANGELICA DA SILVA DINIZ	*.52142	47192
ALEXANDREDRE ALVES DOS SANTOS	*.77196	47193
MAXSUEL FERRAZ DOS SANTOS	*.47100	47194
MAIKON RODRIGUES MELO	*.18109	47195
SARA FERNANDA ALVES FIDELIS	*.87190	47197
STHEFANNY VITORIA DOS SANTOS SILVA	*.24184	47198
EDUARDO JOSE ARAY SALAZAR	*.10285	47199
BIANCA SANTOS PEREIRA	*.52557	47200

ANNIELLYJULYETE GMAIL COM	*.*.12110	47201
GABRIELE GONAALVES RODRIGUES	*.*.76127	47202
ROSICLEIA MENDES DOS SANTOS	*.*.02190	47203
SAMIRA VITORIA RODRIGUES	*.*.92165	47204
NATHALIA CRISTINA PIRES DA SILVA	*.*.90143	47205
KATIENE DE OLIVEIRA SILVA	*.*.46160	47206
LAIS BRITO DA SILVA	*.*.72129	47207
LUIS ARNALDO SILVA	*.*.42136	47208
MICHELE SERRA RODRIGUES	*.*.68220	47209
ADRYANA MARTINS REZENDE	*.*.76104	47210
CHANCIS DOS SANTOS LIMA	*.*.51388	47211
MARILIA	*.*.35367	47212
ADRIANA COSTA GOMES	*.*.85318	47213
TERESINHA COSTA GOMES	*.*.28320	47215
MARCOS VINICIUS SANTOS CARVALHO	*.*.75185	47216
DAIANE ALVES DE OLIVEIRA	*.*.00151	47217
BIANCA RODRIGUES ROCHA	*.*.42153	47218
DEBORAH PIRES VIEIRA	*.*.06157	47219
JOAO PAULO ALVES RIBEIRO	*.*.31160	47220
CHRISTIANE SOUSA NERES	*.*.33194	47221
ANGRA SILVA DOS SANTOS	*.*.01340	47222
IVANEIDE DOS SANTOS ARAUJO	*.*.92333	47223
ANA LUIZA RODRIGUES RIBEIRO	*.*.77100	47224
MARIA DILCE CARDOSO DOS SANTOS	*.*.72169	47225
SUELY RIBEIRO DE ASSIS	*.*.15126	47226
JAMES SILVA ALMEIDA SETUBAL	*.*.18189	47227
RENIE DE MOURA FRANCA	*.*.87174	47228
JOSILEIDE DOS SANTOS PEREIRA	*.*.46220	47229
CARLOS ALBERTO DA SILVA	*.*.08315	47230
JHULY CAROLINE DA SILVA LIMA	*.*.70137	47231
MARCELO ROSA DE JESUS	*.*.40177	47232
WILSON FERREIRA CORREA	*.*.03134	47233
EUNICE LINNAY RENOVATA DA SILVA	*.*.64172	47234
MAURICIO PEREIRA GOULART JUNIOR	*.*.03840	47235
TAMARA INGRID ALVES NASCIMENTO	*.*.96143	47236
KAUA GUILHERME DECKERS SILVA	*.*.78100	47237

VICTOR XAVIER	*.84183	47238
DANIELLE RODRIGUES LINHARES SILVA	*.83118	47239
BRUNO PINA DE SOUZA	*.26180	47240
FABRICIO	*.60145	47241
SOLANGE MARIA RIBEIRO DE SOUZA	*.40125	47242
RAFAELA SOUZA DOS REIS	*.24193	47243
ELIAS DA SILVA NASCIMENTO	*.20344	47244
ONEIDE PEREIRA DIAS	*.87168	47245
VANESSA CAMELO ALVES	*.24109	47246
SARA PEREIRA DE SOUSA	*.85135	47247
ALZIANNY DE SOUSA ARAUJO	*.59294	47248
AELTON DE SOUSA ARAUJO	*.77280	47249
MARY LUCIA FERREIRA	*.22100	47250
SAMARAH CAROLINA FERREIRA DE SOUSA	*.03190	47251
DEISY ELIAS RIBEIRO	*.98145	47252
TALITA BENTO DA FONSECA CANEDO	*.27124	47253
BRUNO RODRIGO DA SILVA AMADOR	*.69108	47254
GABRIELA CAROLINE NERES	*.68179	47255
FABIANA ALVES ABREU	*.37165	47256
AMANDA LOURRANY DOS SANTOS PARREIRA	*.15131	47257
MARIANA SANTOS FERREIRA	*.62147	47258
CLAUDIO HENRIQUE DA FONSECA CANEDO	*.05140	47259
ELIENE RIBEIRO DA SILVA	*.78106	47260
GRAZIELY NUNES DA SILVA	*.51108	47261
CAMILA CARVALHO DE ARAUJO	*.10145	47262
GRAZIELE DA SILVA CASTRO	*.69180	47263
TAINÉ SOUZA DA SILVA FERREIRA	*.08164	47264
GABRIELA DARIA DOS SANTOS	*.38123	47265
PEDRO HENRIQUE ALVES PEREIRA	*.65105	47266
ANGELICA CAMELO DOS ANJOS	*.93552	47267
MARIANY PEREIRA DA SILVA	*.44149	47268
WESLEI LEITE GONAALVES SANTOS	*.72104	47269
MARIA CATARINA DA SILVA	*.70178	47270
BIANCA FRANCISCA DE LIMA	*.65196	47271
VINICIUS JUNIO BATISTA FILGUEIRA DO NASCIMENTO	*.63120	47272
FERNANDA CAROLINA CARDOSO SILVA	*.42130	47273

TALLYTA MIRANDA TOME	*.*.40101	47274
QUEREN HAPUQUE SILVA ALVES GARCIA	*.*.57385	47275
NAYLANA INGRID DOS REIS	*.*.29106	47276
TATIANE RODRIGUES CATANHEDE DE SOUSA	*.*.98261	47277
TAIS DE SOUZA SANTOS	*.*.75163	47278
KARITA MARIA BORGES OLIVEIRA	*.*.87199	47279
EVA PEREIRA MONTEIRO	*.*.06304	47280
HELLEN NEVES DE JESUS	*.*.44145	47281
ANA BEATRIZ ASSIS SANTOS	*.*.26198	47282
ANA CRISTINA MORAES	*.*.96197	47283
MARIA NAYARA LIMA DE OLIVEIRA	*.*.73281	47284
MAYDALA COSTA SOUZA	*.*.52150	47285
VIVIANE LIMA DOS SANTOS	*.*.89108	47286
JENIFER CRISTINA SOUZA	*.*.75141	47287
ROSANA MARTINS DA SILVA	*.*.13149	47288
LAYSLA VITORIA OLIVEIRA DIAS	*.*.59105	47289
PATRICIA EUSTAQUIO LUIZ	*.*.85120	47290
MICHELLE CRISTINA MACEDO DA SILVA	*.*.43157	47291
SANDRA HELENA PEREIRA DE ALMEIDA	*.*.64168	47292
LEANDRO CARDOSO DE SOUSA	*.*.86163	47293
ALVANY DA SILVA TAVARES	*.*.70355	47294
WILLIAN ROCHA DA SILVA	*.*.25258	47295
SUEZI PALHARES MORATO	*.*.02187	47296
MARIA DA CONCEIAAO CRUZ	*.*.56344	47297
TALLYTHA FRANCYEREN RODRIGUES RIBEIRO	*.*.50165	47298
LOZANILONDON HOTMAIL COM	*.*.56104	47299
JOSEVANIA RODRIGUES FERREIRA	*.*.64109	47300
ALESILEY ARANTES DA SILVA	*.*.01109	47301
GABRIELA DA SILVA MATOS	*.*.00303	47302
LORRANY DE OLIVEIRA LIMA	*.*.07501	47303
TACIELLY ARRAIS SOUSA FERREIRA	*.*.85120	47304
ADINA OLIVEIRA GOMES MORAES	*.*.61215	47305
JAIME BORTOLASSO	*.*.60987	47306
DEBORA CRISTINA BRAGA DE CASTRO	*.*.27104	47307
ELIVANE CRISTINA DE SOUSA FERREIRA	*.*.88168	47308
RENATA PINHEIRO DE PAULA	*.*.12168	47309

VINICIUS MONTEIRO DE OLIVEIRA	*.*.78101	47310
MARLENE GOMES DE ALMEIDA	*.*.08168	47311
GERALDO APARECIDO DE PAULO	*.*.33604	47312
PRISCILA DE SOUZA COSTA	*.*.76180	47313
KENNA CAROLYNE JONAS DA SILVA	*.*.73220	47314
PATRICIA NEGRETE BANASZESKI	*.*.96142	47315
JOSE MONTES DOS SANTOS	*.*.79553	47316
ROSANIA SILVA MARINHO	*.*.87384	47317
ROSIMAR MOREIRA ALVES	*.*.62120	47318
ELITANIA DOS SANTOS RIBEIRO	*.*.25105	47319
JOAO VICTOR PEREIRA	*.*.30113	47320
SARA SOUZA DA SILVA	*.*.95104	47321
MILZA CORDEIRO DE FARIA	*.*.74149	47322
NATALIA STEFANNY GONAALVES	*.*.47108	47323
ANDREIA RIBEIRO DE SOUSA	*.*.74873	47324
MARIA LETICIA SILVA DA SILVA	*.*.67352	47325
ANGELA RIBEIRO DE SOUSA	*.*.85124	47326
MIGUEL DE MEIRA LIMA DE PAIVA	*.*.27171	47327
ELLEN EDUARDA CEZARIO PASSOS DE SOUZA	*.*.29106	47328
LEIDIANE PEREIRA GOMES	*.*.14146	47329
MARINALVA SOUZA COSTA	*.*.35116	47330
EVELLY MONALIZA LOPES DE SOUSA	*.*.59176	47331
FERNANDA DE OLIVEIRA	*.*.89163	47332
DIVINA MOREIRA MARIMS	*.*.36187	47333
EMANUELA DA CRUZ SANTOS	*.*.83167	47334
GEAN GMAIL COM	*.*.77134	47335
LUDIMILA DIAS DA SILVA	*.*.24120	47336
ANA MARIA DE SOUZA	*.*.17134	47338
PATRICIA ALVES DE SOUSA PUCINELI	*.*.30130	47339
ANGELA CAROLLINE GARCIA DA SILVA	*.*.05969	47340
DIEGO LEAL LOUREIRO	*.*.21016	47341
CAROLAYNE GMAIL COM	*.*.62104	47342
DAYNA SARANA RIBEIRO DE OLIVEIRA	*.*.69132	47343
JAQUELINE NATALIA DA COSTA LAMEIRA	*.*.21200	47344
ANASELMA MESQUITA DE LIMA PORTO	*.*.20159	47345
GLORIA MARIA SOUSA BANDEIRA	*.*.77234	47346

ARIANE NUNES DE GODOI GUIMARAES	*.*.39186	47347
MARINALVA DANTAS DOS SANTOS	*.*.26300	47348
RAQUEL ALVES DE OLIVEIRA	*.*.81153	47349
GEOVANNA	*.*.84108	47350
AMANDA KELLY DIAS BORGES	*.*.13159	47351
EVERSON	*.*.70178	47352
LUCAS MACHADO SILVA	*.*.30115	47353
PATRICIA DE SOUZA FERREIRA	*.*.46123	47354
PAULO TIAGO DIAS DOS PASSOS	*.*.62143	47355
VIVIANE NUNES DE SOUZA	*.*.81182	47356
KAMILA SOARES MAGELA	*.*.54107	47357
KATIA MARIA SILVA DOS SANTOS	*.*.85121	47358
NAIANE DA COSTA RODRIGUES BITENCOURT	*.*.01144	47359
MARCELLA BARROS VILHENA INACIO	*.*.69108	47360
FRANCIELE ALVES PEREIRA SILVA	*.*.79170	47361
JORGE FERREIRA DOS SANTOS	*.*.36168	47362
GISLAINE GOMES DE SOUZA	*.*.15151	47363
ESTEFANY IARA MOREIRA REZENDE DE CARVALHO	*.*.94191	47364
CLAUDIA FERNANDA F RESENDE	*.*.55100	47365
LENICE PEDRO DE JESUS FERNANDES	*.*.12105	47366
ANELI RODRIGUES GERMANO	*.*.76487	47367
LAZARA RODRIGUES SA SILVA	*.*.66168	47368
MARCELA BATISTA DE CARVALHO	*.*.94198	47369
REGIANE DE FREITAS MARTINS MELO	*.*.36159	47370
MIRELLY FREITAS DE MELO	*.*.63131	47371
ALZENIR ALEXANDRE DOS SANTOS	*.*.32117	47372
ONDINA JOSE DA SILVA	*.*.07100	47373
JHULY NASCIMENTO SILVA	*.*.43170	47374
GEOVANA CAVALCANTE DE SOUZA	*.*.88589	47375
AMANDA VIANA SANTOS	*.*.02359	47376
DEBORA DE JESUS RODRIGUES	*.*.93103	47377
LEIA ARRUDA MIRANDA DA SILVA	*.*.28305	47378
ADRIELLY SUZY PAZLANDIM SANTOS	*.*.38112	47379
OSISLENE CORREIA FRANCO	*.*.27134	47380
EVELYN DE OLIVEIRA LOPES FLORES	*.*.96110	47381
MARIA LUCIA PEREIRA DE SOUSA	*.*.68304	47382

CARLOS EDUARDO MENDONCA LOPES	*.*.39168	47383
THALITTA DE FREITAS OLIVEIRA	*.*.86183	47384
ELAINE DE MORAES PEREIRA	*.*.56171	47385
GIDIANA FELIX PEREIRA	*.*.74355	47386
JURACY BRAZ PEREIRA SANTOS	*.*.96168	47387
DAMIAO DA CRUZ DIAS	*.*.76376	47388
CARLIETE SILVA CARVALHO	*.*.08169	47389
SERGIO AVELINO TEIXEIRA DE ARAUJO	*.*.11115	47390
ADRIANA GOMES DA SILVA NO RUAS	*.*.31187	47391
LAURINDA DARIA DOS SANTOS	*.*.87100	47392
ANA MARIA RODRIGUES DA SILVA	*.*.25153	47393
ELIESE PALHARES MORATO	*.*.53153	47394
ANA CLAUDIA FERREIRA	*.*.78114	47395
LIONICIA ALVES GOMES	*.*.80153	47396
DERIC CAETANO LESSA	*.*.07144	47397
EDINA MARIA DE JESUS	*.*.00134	47398
INGRID ALVES CANTANHEDE	*.*.08144	47399
VANESSA KAREN OLIVEIRA MELO	*.*.00106	47400
ELEUZA LOPES PEREIRA	*.*.61191	47401
NICOLAS FREIRE	*.*.37182	47402
WESLAINE TRISTAO SILVA ORIPA	*.*.08137	47403
SILVONE JARINA MARTINS BASTOS DA CONCEIAAO	*.*.50206	47404
ADELICIA MARIA DE JESUS CASTILHO	*.*.30153	47405
ANDRE MARTINS CORREIA	*.*.31136	47406
MARIA DE FATIMA MODESTO JESUS	*.*.80159	47407
ELIZANGELA GOMES	*.*.26130	47408
FLAVIA SOARES DOS SANTOS NOGUEIRA	*.*.66168	47409
IVANILDE AIRES DA SILVA	*.*.75149	47410
LAIS MARTINS DE OLIVEIRA	*.*.14180	47411
AMANDA CAROLINE AIRES GOMES	*.*.57116	47412
RAYSA MARTINS MINGLINI	*.*.48105	47413
PAMELA DIAS DE SOUZA	*.*.77182	47414
MARINA MARIA BARUFI FREIRE	*.*.52659	47415
JHESSIKA DYENNE LUIZA DA SILVA	*.*.96154	47416
PRISCILA ALVES DA SILVA	*.*.80104	47417
JOICIELMA RODRIGUES LIMA	*.*.37135	47418

GERALDO BUENO TAVARES	*.*.66120	47419
SEBASTIANA DA PENHA DOS REIS SILVEIRA	*.*.18168	47420
ALESSANDRA REGINA DA SILVA SOUSA	*.*.04150	47421
DARA FERREIRA DE ANDRADE	*.*.82147	47422
ROBERTO FERREIRA DA SILVA	*.*.51315	47424
PAULA DELIDIA DE OLIVEIRA SANTOS	*.*.69120	47425
CLAYTON PEREIRA NUNES	*.*.36104	47426
JOSIANE DA CONCEICAO SANTOS	*.*.51141	47427
PATRIKCIENNY FERREIRA	*.*.61120	47428
MAURA MIRTES DA SILVA SOUSA	*.*.95316	47429
ZILA LEMOS	*.*.48187	47430
MIEURILANE FERREIRA	*.*.26176	47431
LAISE VIANA COELHO	*.*.62133	47432
TAYNARA JHENIFFER FRIAAAS OLIVEIRA	*.*.93132	47433
VANDERLEIA CARDOSO DOS SANTOS	*.*.51168	47434
CREONICE DE ARAUJO ROSA	*.*.42168	47435
JULIANO NUNES DO NASCIMENTO	*.*.94498	47437
CARLA MAYARA OLIVEIRA DOS SANTOS	*.*.19105	47438
LM GMAIL COM	*.*.45335	47439
GESSEYCA LAIS VAZ CONCEICAO	*.*.23327	47440
ADRIANO DOS SANTOS CAMARGO	*.*.14191	47441
NUBIA GONCALVES PINTO	*.*.84163	47442
ANNE SULLIVER BARBOSA DE JESUS	*.*.19197	47443
REGINA MARCIA FERREIRA COSTA	*.*.45175	47444
INGRID NOGUEIRA DOS SANTOS	*.*.90104	47445
SIMONE CICERA DA SILVA AMORIM	*.*.47810	47446
LEIDIANE CORREA	*.*.07159	47447
OSMAR BATISTA DA SILVA	*.*.58172	47448
MORGANA AZEVEDO DA SILVA LELIS	*.*.95506	47449
MIRIAM	*.*.79145	47450
AMANDA YASMIM DA SILVA	*.*.64205	47451
DANIELA SOARES SILVA	*.*.63154	47452
SUELEN KARINA SOARES DA SILVA	*.*.77140	47453
ANDERSON TAVARES DA SILVA OLIVEIRA	*.*.58146	47454
EMILLY SOUZA SILVA	*.*.02106	47455
JHULI SOUSA DE SOUZA	*.*.18146	47456

MARCIO FERNANDES CARVALHAIS	*.35115	47457
DANIELE DE JESUS OLIVEIRA	*.70249	47458
GABRIELA OLIVEIRA COSTA	*.39128	47459
JULIO MOREIRA	*.39168	47460
JOICE KELLY DOS SANTOS TAVARES	*.34109	47461
IVANETE FERNANDES DA SILVA	*.03133	47462
ESTEVAO SEVERINO SILVA	*.99120	47464
JACKELINE MAGALHAES SILVA	*.08179	47465
TATIANA RIBEIRO DE SOUSA	*.26113	47467
LUCELIA DA SILVA SOARES	*.79105	47468
ADRIANA COELHO DE BULHOES	*.72484	47469
FRANCISCA LUANA MARAES DE SOUSA	*.20347	47470
JESSICA DE ARAUJO DINIZ	*.16208	47471
SUZANA DE SOUZA SANTOS	*.29167	47472
JOSE OLIVEIRA DA MATA	*.56134	47473
KAROLAYNE MATOS SAMPAIO	*.30338	47474
WARLEY DOS SANTOS MOTA	*.14100	47475
GLEYCIANIA DA SILVA	*.67106	47476
JOAOBATISTAALVES GMAIL COM	*.45234	47477
ANTONIETA ALMEIDA DA SILVA	*.70367	47478
JERFFESON COSTA DOS PASSOS	*.92355	47479
LINDINALVA PEREIRA DA SILVA	*.77158	47480
WAGILA SANTOS NEVES	*.59108	47481
JESSICA MARTINS DOS SANTOS	*.14133	47482
VICTORIA DA SILVA MALASPINA	*.96104	47483
ANA DE FARIAS SOUSA PINHEIRO	*.14132	47484
JALINE SILVA SANTOS	*.73504	47485
CRISTIANO MARTINS BARBOSA	*.05153	47486
BRUNA CAROLINA DA SILVA SANTOS	*.27130	47488
LARISSA LINS CARVALHO	*.42199	47489
RAYSSA OLIVEIRA DO CARMO	*.63148	47490
DORACI VICENTE DA SILVA	*.73100	47491
JULIANA DA SILVA ROCHA DE JESUS	*.77541	47492
SIONE GOMES CORREA	*.17196	47493
GEORGIA FERREIRA BENTO ROSA	*.63127	47494
MICAELA CARDOSO DE BRITO	*.14328	47495

TERESA RODRIGUES	*.92172	47496
JUSCILENE OLIVEIRA DE SOUSA DA SILVA	*.65205	47497
JOVENOR ARANTES MACHADO	*.72804	47498
KAMILA DOS SANTOS FERREIRA	*.69158	47499
REGISLAYNE DE SOUZA OLIVEIRA	*.42115	47503
ANA PAULA MAGALHAES COELHO	*.28180	47504
SHIRLEI DOS SANTOS SANTIAGO	*.38126	47505
ANA CAROLINA MENDES VILLANUEVA LOPES	*.57100	47506
CRISTIANE ROZETTE DO C OLIVEIRA	*.97634	47507
MILLENA DE MIRANDA ADORNO MORAIS	*.76153	47508
AURELINA ROSA DA SILVA	*.72876	47509
LUANA DE ASSIS AGUIAR	*.80259	47510
ROBSON BARBOSA DOS SANTOS	*.31180	47511
KEITILANE NUNES DE ARAUJO	*.08114	47512
CRISTIELLY CORREIA DA SILVA	*.11176	47513
JOANA D ARC DAS CHAGAS	*.57172	47514
ROSE MARIE LOUIS	*.95935	47515
JESSICA COELHO DA SILVA	*.22357	47516
VIVIAN BATISTA NEVES MARTINS	*.49103	47517
VICTOR	*.85148	47518
SEBASTIANA CORDEIRO DE MELO	*.48100	47519
CELANDA PIERRE	*.59119	47520
ANTONIO DOS SANTOS DA CUNHA	*.64153	47521
REGIVANIA RIBEIRO DA SILVA	*.10142	47522
VANUSA MEIRA DE CARVALHO	*.61105	47523
ANTONIA NATALINA DE SOUSA REIS	*.76234	47524
PRISCILA VIANA DA SILVA DOS SANTOS	*.99109	47525
LYSA KARINE SILVA E SILVA	*.40141	47526
YANE XAVIER DA COSTA	*.01109	47527
WERNAN DOS SANTOS FERNANDES	*.97149	47528
CLAUDIANE CORREA DE JESUS ALCANTARA	*.64251	47529
ELISETE BATISTA	*.77172	47530
FELIPE FILGUEIRA REGO DA SILVA	*.72126	47531
DAVID ALISSON GADELHA DOS SANTOS	*.87141	47532
TATIANE SANTOS DA SILVA	*.89342	47533
FABIANA FREITAS MOURA SANTOS	*.53500	47534

GEORGEY DA SILVA ROCHA	*.*.15153	47535
SUSANA DA COSTA JACINTO	*.*.79109	47536
AVANUZIA DOS SANTOS ROSA	*.*.34130	47537
ALCIRENE FRANCISCA DO NASCIMENTO	*.*.46234	47538
MARILENE CARVALHO DA SILVA	*.*.04307	47539
RAQUEL DUARTE GOMES	*.*.03287	47540
AGENOR NOGUEIRA DE MIRANDA	*.*.00220	47541
LOVELORDZOE GMAIL COM	*.*.38101	47542
MARIA SANDRA DOS SANTOS RIBEIRO	*.*.85128	47543
PRISCILA CRISTINA RIBEIRO DA SILVA	*.*.66154	47544
JOSE SIQUEIRA CAMPOS FILHO	*.*.44191	47545
MARIA JAQUELINE SOUZA DIAS	*.*.55145	47546
ROSANA CAMPOS SILVA	*.*.38141	47547
NATALIA GONAALVES DE SOUZA	*.*.11156	47548
ANDREWZA GOMES DA SILVA	*.*.70100	47549
SANDRA APARECIDA BARBOSA	*.*.39160	47550
ANA LETHYCIA FERREIRA NEVES	*.*.04105	47551
EMANUEL VITOR PEREIRA DA ROCHA DUTRA	*.*.55175	47552
DINAIR ALEXANDRE GOMES DO NASCIMENTO	*.*.36304	47553
LETICIA MIKAELLY DE SOUZA E SILVA	*.*.65162	47554
ISABELLA CRISTINA PERES	*.*.69160	47555
DILZA DIAS NUNES	*.*.00100	47556
MARIA SANTISSIMA GOMES DOS SANTOS	*.*.95190	47557
JANAINA NAYARA	*.*.30191	47558
VERA LUCIA MELO DOS SANTOS COSTA	*.*.56368	47559
LOIANE CARVALHO MACHADO	*.*.00124	47560
REINALDO CANEDO	*.*.39104	47561
MARIA FERNANDES DA SILVA	*.*.02149	47562
CLAUDETE FATIMA DE OLIVEIRA	*.*.70125	47563
NAUANY FRANAA DA SILVA	*.*.46165	47564
SANDRA CRISTINA FIRMINO DA SILVA	*.*.29449	47565
FRANCISCO DAS CHAGAS MORAIS	*.*.75104	47566
WILSON LIMA MIRANDA	*.*.65353	47567
SONIA DO NASCIMENTO ALVES	*.*.90394	47568
ANA LEDA SANTIAGO	*.*.71187	47569
MAICON ETERNO TEIXEIRA LOPES	*.*.28180	47570

ELZENIRA DA SILVA SOUSA	*.09319	47571
CAREN ANGELITA MENDES JULIANO	*.94149	47572
ALINE GOMES DOS SANTOS	*.54105	47573
GLAUCIA FRANCISCO BENTO	*.00163	47574
RAQUEL RODRIGUES DA SILVA	*.61164	47575
LUANA HONORIO DE OLIVEIRA	*.14102	47576
ALCILENE LIMA CAMPOS	*.13326	47577
ISADORA SILVEIRA ARRUDA	*.46136	47578
JARLENE FRANCISCO SILVA	*.39401	47579
JANE MARINHO DE ARAUJO	*.65160	47580
JULIA KELLY RIBEIRO SPOSITO	*.81138	47581
KELLY BRENDA OLIVEIRA SANTOS	*.74126	47582
FERNANDA DE OLIVEIRA CUSTODIO MENDES	*.83174	47583
MARIA APARECIDA FERNANDES RODRIGUES	*.49187	47584
WEMERSON JOABSON DOS SANTO	*.20380	47585
MARIA DAS GRAAAS SOARES MORAIS CUNHA	*.30317	47586
GIOVANNA DOS SANTOS SILVA	*.15175	47587
MARIA DO PERPETUO SOCORRO NOLETO ABREU	*.50344	47588
LEILA MARIA DA SILVA	*.30197	47589
JOAO BATISTA FERNANDES BASTOS	*.72104	47590
EVALICE GOMES SANTOS	*.19172	47591
EDNILSON DOS SANTOS OLIVEIRA	*.98195	47592
LUCIANA DOS SANTOS SOUZA	*.96109	47593
CAROLINA DA SILVA RIBEIRO	*.71176	47594
NATALINO BARBOSA DE SOUSA	*.77115	47595
ANA LUCIA GOMES RIBEIRO	*.61190	47596
IVAN PINTO DE SOUSA	*.36104	47597
JAINÉ LOUREDO DE OLIVEIRA	*.65168	47598
SEBASTIAO DE ALMEIDA	*.33172	47599
MARCIO MIRANDA DE LIMA	*.37191	47600
WENDILLY CAVALCANTE DE ARAUJO	*.51140	47601
MAURILIO DOS SANTOS RODRIGUES	*.07680	47602
CAMILA SANTOS DA COSTA	*.97186	47603
ELENICE DE ASSIS ANDRADE	*.65125	47604
FLAVIO JOSE LIMA FERREIRA	*.71495	47606
LUANA DA SILVA FIAL	*.97117	47607

LUCAS HENRIQUE FERNANDES DOS SANTOS	*.36886	47608
CLEZILVANE LEITE SILVA BORGES	*.61345	47609
LUCIANA MARIA BALTAZAR DE OLIVEIRA	*.44506	47610
CAMILA RIBEIRO DE PAIVA	*.39195	47611
PAMELA PEREIRA CONRADO	*.36151	47612
TATIELLY ARRAIS MACHADO	*.49144	47613
ALEX JUNIO CORREIA DOS SANTOS	*.42153	47614
THAMIRES REGINA MIRANDA FERREIRA	*.15356	47615
MILLENY CRISTINE DA SILVA ABREU	*.93160	47616
ALANIS MIQUELANTI MENEGHELO	*.50175	47617
LUANA DIAS DE FREITAS	*.57196	47618
KAMYLLA CARLOS FAGUNDES	*.38140	47619
JESSIKA SILVA PALMEIRA	*.81183	47620
ANTONIO MARCOS SOARES DE MELO	*.46587	47621
JULIANA MENDONAA DE MELO E SILVA	*.82177	47622
KELLY SANTOS AMARAL MACIEL	*.06270	47624
MARIA ILMA FERNANDES DE OLIVEIRA	*.42189	47625
MARINALVA DOS SANTOS DA CONCEIAAO	*.66304	47626
WERIKA DOS SANTOS	*.03340	47627
ANA PAULA ALVES CARDOSO	*.94191	47628
JOAO PAULO LUZ OLIVEIRA	*.73199	47629
MEIRE OLIVEIRA LEITE	*.66520	47630
MARIA DAS GRAAAS LIMA DA SILVA	*.59504	47632
ANDRIELLE DA SILVA XAVIER	*.36188	47633
DJALMA RUFINO SILVA	*.20197	47634
LUDMILLA TAVARES DA CUNHA	*.02134	47635
THAIS RODRIGUES DOS REIS NONATO	*.18154	47636
DARLENE POLYNICE	*.65194	47637
HERMANA ALVES DE CARVALHO	*.65172	47638
CLAUDIA CRISTINA CARVALHO	*.62131	47639
VEROONICA OLIVEIRA DOS SANTOS	*.42122	47640
VITORIA SANTOS CAETANO	*.87158	47641
PABLINY MARTINS DO AMARAL	*.56175	47642
VALDECI MARIA DA VITORIA	*.39153	47643
SILAS EVARISTO FIDELIS	*.80267	47644
ANA JOICE GOMES DOS SANTOS	*.06550	47645

JULIANA NASCIMENTO HOLANDA	*.*.69106	47646
CASTHELLANY NOGUEIRA DA COSTA	*.*.04215	47647
JESSIKA CRISTINA PEREIRA MARTINS DE SOUZA	*.*.71110	47648
FRANCISCA SIMONE MARTINS RODRIGUES	*.*.00329	47649
ANACLECIA SANTOS SOUZA	*.*.67272	47650
KAILANY GONAALVES BORGES SANTOS	*.*.00190	47651
MARLEY TUPINAMBA FLORES	*.*.73205	47652
GUILHERME VIEIRA DOS ANJOS	*.*.37182	47653
LEANDRA RIBEIRO BOTELHO LEAO	*.*.50163	47654
LAYLA MARTINS RIBEIRO	*.*.87173	47655
CLESIA RODRIGUES SOBRINHO	*.*.06134	47656
LUANA DE AVIZ MORAES	*.*.34217	47657
SABRINA LOPES DE SOUZA	*.*.65470	47658
LUCIANO RODRIGUES DA SILVA	*.*.09104	47659
ORISTIN JULES	*.*.86193	47660
JOREL DA SILVA RAMOS	*.*.18268	47661
FERNANDA LUIZA PEREIRA	*.*.87103	47662
GRAZIELLY FLORES SILVA	*.*.85306	47663
HELLEN DA SILVA DAMASCENA	*.*.51186	47664
JOSE RODRIGUES DA SILVA	*.*.09191	47665
SERGIO GLEM MACHADO PINTO	*.*.88104	47666
ROQUETE FERREIRA	*.*.64153	47667
DAIONARA CABRAL DA SILVA	*.*.98178	47668
KARIONELE ROCHA FREITAS	*.*.60329	47669
MANOEL ALVES DE LIMA FILHO	*.*.56360	47670
CARMEN REGINA BERNARDES MADALENA	*.*.24149	47671
CHRISTIANE NAZARE BORGES	*.*.16122	47672
FRANCI ELLEN SILVA ANDRADE	*.*.04111	47673
MARIA ELIZA BARBOSA LOPES	*.*.33110	47674
MICHELE SIRLENE REIS ALEXANDRE	*.*.69253	47675
PEDRO HENRIQUE MARTINS DIAS	*.*.29107	47676
JESSICA SOUSA COSTA	*.*.75184	47677
JOYCIELE DOS REIS CONCEICAO	*.*.43105	47678
WALCLEBSON DA CONCEIAAO MODESTO	*.*.96220	47679
GILMARA SOARES GUIMARAES	*.*.60560	47680
ANNY GABRIELLY SILVA SANTOS	*.*.37109	47682

LUACI ARAUJO ALENCAR	*.*.15300	47683
THAYNARA AGUIAR DA SILVA	*.*.56184	47684
FRANCISCA WELDES RODRIGUES MACIEL	*.*.27153	47685
CLEUSA MARIA DO ROSARIO	*.*.20155	47686
DAIANE CABRAL SOARES	*.*.03104	47687
POLIANA D COSTA SILVA	*.*.58343	47688
LUDMILA KARLA ALVES DE SOUZA	*.*.80103	47689
ERIKA CRISTINA DE MORAIS SANTO	*.*.74190	47690
NELCIVINA LOPES DE OLIVEIRA	*.*.35158	47691
LOURIMAR PEREIRA DOS SANTOS	*.*.99300	47692
CAMILA ANDRADE MILHOMEM	*.*.53204	47693
VERA MARIA DE MORAIS JESUS	*.*.72191	47694
TIAGO LUCAS NEVES SOUSA	*.*.91103	47695
THAMMY MACHADO DE MORAES	*.*.00161	47696
CAROLINA BATISTA MIRANDA	*.*.36151	47697
FERNANDA PEDRA GOMES LIMA	*.*.66140	47698
ANA PAULA RODRIGUES MOREIRA	*.*.19120	47700
KEILI RICARDO DO NASCIMENTO	*.*.14124	47701
JACKELLINE COSTA VIEIRA	*.*.54168	47702
RAINE ARANTES	*.*.45153	47703
VANGER GONAALVES RAMOS FLORES	*.*.59172	47704
ANA LUIZA SOUZA GUERRA	*.*.74182	47705
ROSANGELA RIBEIRO SANTANA	*.*.58506	47706
JOHNNE GABRIEL ALVES FONSECA	*.*.20105	47707
NATALY TAYNA CUNHA DA SILVA	*.*.77112	47708
ANA PAULA APARECIDA	*.*.95192	47709
ANA CECILIA LOPES DE ALMEIDA	*.*.40821	47710
ANDRESSA DA SILVA	*.*.96160	47711
ADRIANA NOGUEIRA DA SILVA	*.*.72350	47712
JANAINA ALVES DE SOUSA	*.*.46201	47713
CRISTIANA GONAALVES DE SOUSA	*.*.96120	47714
WENDEL MENDES SODRE	*.*.71118	47715
VIVIANE GONCALVES DE SOUSA PINTO	*.*.44115	47716
FRANCIANE DA SILVA BARROSO	*.*.89100	47717
VALDEMI ALVES DE OLIVEIRA NETO	*.*.53184	47718
EUGENIA SILVA DO NASCIMENTO NETA	*.*.36399	47719

SABINO NETO DOS SANTOS	*.*.61134	47721
VANUSA RODRIGUES FEITOSA	*.*.28234	47722
JODLER AUGUSTIN	*.*.26160	47723
DIO SOUSA PINHEIRO	*.*.51197	47724
VANIO AMORIM DE OLIVEIRA	*.*.50125	47725
MARIA FRANCISCA DA SILVA BARROSO	*.*.28162	47726
CLAUDIANA NORATA PIMENTA	*.*.86157	47727
ADRIANA XAVIER DA SILVA	*.*.09159	47728
EDESLAINE DIAS DOS ANJOS	*.*.00153	47729
WANDAIR DO PRADO ARAUJO	*.*.58139	47730
LUCAS HENRIQUE FERREIRA LOPES	*.*.07102	47731
GEMIMA SIMPRIME	*.*.73870	47732
DIVINA SILVA DE SOUZA	*.*.22100	47733
FERNANDA DIVINA E S COSTA	*.*.65100	47734
JESSICA CARNEIRO AMANCIO	*.*.55301	47735
ALANA QUINTINO BRITO DA	*.*.51229	47736
ELIZETHE TELES DA SILVA	*.*.31191	47737
DADIVA DE SOUSA COSTA	*.*.93387	47738
KATRINY CHANHENE ROCHA MIRANDA	*.*.56102	47739
LAURA JORDANE PORTO DA SILVA	*.*.24180	47740
RAFAEL RICARDO GUALBERTO DA SILVA	*.*.72162	47741
CINDY DOS SANTOS LIMA	*.*.83300	47742
LEILIANE FERREIRA SANTIAGO	*.*.53119	47743
ANDERSON SANTANA TRINDADE	*.*.73280	47745
GIOVANNA ALICE FERREIRA DA COSTA	*.*.01120	47746
SANDRA SOUZA CRUZ	*.*.47172	47747
POLIANA SILVEIRA LEAL	*.*.98188	47748
KARINE DE PAIVA CARNEIRO	*.*.60138	47749
JOANA PAULA FERRIRA DO VALE SILVA	*.*.14134	47750
SARAH JULYA GUILHERME DE MORAIS	*.*.78195	47751
CAMILLY VITORIA RODRIGUES DA SILVA	*.*.78195	47752
DEUSELENE DE SOUZA SILVA	*.*.55146	47753
VANILDA MARIA DA SILVA	*.*.91138	47754
LUCIENE LOPES FEITOSA SOUZA	*.*.13115	47755
LAURA BEATRIZ SILVA BUENO	*.*.34108	47756
EDUARDA AQUINO DOS SANTOS	*.*.33114	47757

AGUIDA FERNANDA ALVES GALVAO DA SILVA	*.*.00161	47758
KAMILY EDUARDA FONSECA DA COSTA	*.*.94275	47759
PAMELA SOUSA REIS	*.*.26160	47765
VICTOR HENRIQUE CARVALHO LIMA	*.*.40311	47766
ANA CARLA MARQUES PAULINO	*.*.61161	47767
SEBASTIANA DE JESUS SILVA	*.*.09123	47768
MARIANA PEREIRA DOS REIS OLIVEIRA	*.*.36110	47769
GISELE DE JESUS SILVA PEREIRA	*.*.84164	47770
JAIRANE PEREIRA DA SILVA	*.*.33380	47771
FLAVIA CRISTINA DA SILVA	*.*.04660	47772
RAFAELA PEREIRA DA SILVA	*.*.19192	47773
INDAIA FERNANDES MACIEL	*.*.53892	47774
THAIS GONCALVES DE SOUSA LIMA	*.*.30174	47775
ADRIELE FACUNDES BARBOSA	*.*.08184	47776
FATIMA MARIA DE JESUS	*.*.56100	47777
LEYLA MARIA TRINDADE	*.*.96187	47778
MARTA VENTURA DA SILVA GAMA	*.*.29391	47779
MARIA CLARA DE ANDRADE SILVA	*.*.31102	47780
JOSE SILVA FREITAS	*.*.76153	47781
VANESSA SANTANA SILVA ARAUJO	*.*.87330	47782
EMILLY VITORIA DA SILVA LIMA	*.*.32221	47783
MARA LIBIA MENDES RODRIGUES	*.*.40104	47784
GABRIEL MATEUS DOS SANTOS MATOS	*.*.35109	47785
LUAINE FARIA DOS SANTOS	*.*.41172	47786
REJANE CAMPOS DA SILVA	*.*.87147	47787
MARCIA PETRONILIA DE SOUSA CONCEIAAO	*.*.25106	47788
FRANCISCO JUNIO DA SILVA	*.*.49260	47789
RAFAELLA RIBEIRO DIAS	*.*.96170	47790
ELIZANGELA COSTA SOUSA DA CONCEIAAO	*.*.62836	47791
TAMIRES ROCHA DOS SANTOS	*.*.78250	47792
FERNANDA PEREIRA SILVA	*.*.43290	47793
MARIA EDIRENE DE OLIVEIRA SA	*.*.75149	47795
IVONILDES PEREIRA DOS SANTOS	*.*.28116	47796
CLAUDIA MANUELA DA SILVA	*.*.38102	47797
OZEANI DE JESUS	*.*.75373	47798
VANESSA ALVES DOS SANTOS	*.*.50195	47799

MARIA HELENA DOS SANTOS	*.09134	47800
ERICA ALEIXO DE ASSIS DA SILVA	*.84154	47802
ANA PAULA SCHOLL SILVEIRA	*.90118	47804
FRANCISCA ADRIELE PAZ CAETANO	*.43225	47805
MARIA APARECIDA DE JESUS FERREIRA DE SOUSA	*.27390	47806
SHELLA MYTIL	*.43107	47807
DIEUDANIE JUMEAU	*.94144	47808
FRANCILMA BISPO VIANA	*.91378	47809
SHELOVE CANGE	*.18160	47810
ELIENE GOMES DA COSTA	*.37125	47811
ROBERTA LEANDRA CAETANO	*.18196	47812
IVAIR JUNIO DA COSTA SAMPAIO	*.00108	47813
LEILA RAQUEL SOUSA DA COSTA	*.97223	47814
CLEITON SOUZA COSTA	*.63184	47815
LUCIENNE NESTOR MILIEN	*.22192	47816
ANTONIO ADALBERTO ARAUJO DE OLIVEIRA	*.92343	47817
JENNIFER CRISTINA DOS SANTOS COSTA DOMINICI	*.41180	47818
GABRIELLA SANTANA MAGALHAES	*.00123	47819
ROSANE MAGALHAES DA SILVA SANTANA	*.61134	47820
LETICIA CAMPOS BISPO	*.46163	47821
KATIANA ALVES DE OLIVEIRA FALCAO	*.58112	47822
WESLEY NATAN ALVES DOS REIS FERREIRA	*.59141	47823
JESSICA LUANA GONAALVES DE SOUSA FERREIRA	*.65106	47824
GYOVANA BESSA SILVA	*.38142	47825
RAYANE FABLINE FERREIRA DOS SANTOS	*.25126	47826
ANTONIO JERONIMO DE LIMA	*.35163	47827
ANGRA JANIELE ROCHA GUIDA	*.91394	47828
KAMYL BRAGAS BORGES	*.36169	47829
JOSE SOBRAL DE SOUSA	*.33368	47830
MARILIA DA SILVA ALVES	*.04129	47831
ADRIELLE PEREIRA TAVARES	*.03119	47832
LUANA BORGES	*.96141	47833
CATRINI MESSIAS DE CASTRO	*.63166	47834
TEREZINHA MESSIAS DA SILVA	*.03149	47835
LINDA LEANDRE	*.29101	47836
MARIA MARLY COSTA FERREIRA	*.37877	47837

DANIELLA CRISTINA PEREIRA MAJER	*.*.13157	47838
ANTONIO FERREIRA DE MEDEIROS	*.*.44272	47839
JANILDE PINTO AIRES	*.*.80116	47840
PATRICIA ALEXANDRE SILVA MOREIRA	*.*.64160	47841
CASSIA FERNANDA DA SILVA SANTOS	*.*.36328	47842
LEIDANA DOS SANTOS DO NASCIMENTOS DOS SANTOS	*.*.60314	47843
THAIS MARQUES BARBOSA DOS REIS	*.*.99150	47844
WILLYAN VAN WALLACE CONCEICAO DA COSTA	*.*.80283	47845
FLAVIA HAYLA SILVA	*.*.25128	47846
MARIA APARECIDA RIBEIRO	*.*.72600	47847
ANA CLAUDIA DE MOURA MORAIS	*.*.31150	47848
JOAO VICTOR TEIXEIRA	*.*.60196	47849
ROSANA KELEN LOPES FERREIRA	*.*.44611	47850
CAROLINA LACERDA RODRIGUES Busetto	*.*.77165	47851
JOAO ALVES BATISTA NETO	*.*.85140	47852
WILMA DIAS ARAUJO LOPES	*.*.94100	47853
CLAUDIA GONAALVES DE SOUSA	*.*.12192	47854
TATYANE PIRES DE OLIVEIRA	*.*.04877	47855
ISABELLA DE PAULA GOULART	*.*.94188	47856
DONIZETH INACIO MOREIRA	*.*.91100	47857
ERICA EDUARDO DE OLIVEIRA	*.*.18199	47858
MARIA EDUARDA VIEIRA DE PAULA	*.*.37168	47859
ANALICE PERIEIRA	*.*.27199	47860
LUANA MARTINS DE SOUSA	*.*.79336	47861
LEANI GOMES MOURA	*.*.46361	47862
RAQUEL FERNANDES DIAS	*.*.32100	47863
KAROLINE DA SILVA XAVIER	*.*.61167	47864
YERIKA MIREILYS CARRERO GARCIA	*.*.42218	47865
MICHELE DA SILVA BEZERRA	*.*.38444	47866
ANA CRISTINA DOS SANTOS MATOS	*.*.24365	47867
RENATA GOULART DE CASTRO	*.*.98150	47868
REGINA MASSIMIANO DAS CHAGAS	*.*.91172	47869
VITORIA ITAUANE PEREIRA DA SILVA	*.*.84144	47870
MARIENE TEIXEIRA DE SALES	*.*.13120	47871
LOVELIE LAVEAU	*.*.02819	47872
JANAINA DE ANDRADE PEREIRA	*.*.03232	47873

CAMILA ASSUNAAO CASTELHANO	*.*.26860	47874
EMILLY SHINAYDER RIBEIRO SOUSA	*.*.08106	47875
FRANCISCA JACIENE DA SILVA LIMA	*.*.00343	47876
MARIA ANTONIA ALVES FIGUERDO	*.*.64268	47877
KASSIA CRISTINA ALBUQUERQUE DA SILVA	*.*.82187	47878
GRACIELLY RODRIGUES DA SILVA	*.*.56195	47879
THAMIRES DA COSTA E SILVA	*.*.11171	47880
ANA FLAVIA FERREIRA SANTOS	*.*.87163	47881
KIORLIS GABRIELA TRESPALACIOS BOSCAN	*.*.02200	47882
ROSA MARIA CARDOSO DE FREITAS	*.*.60100	47883
MARIA DO SOCORRO SILVA LIMA	*.*.64321	47884
THALITA DA SILVA SOUSA	*.*.82173	47885
JANE KELLE DA SILVA SOUZA	*.*.46259	47886
TATIANA ALVES DE OLIVEIRA	*.*.20184	47887
BRUNA ALLEN DOS SANTOS CRUZ	*.*.77284	47888
DORINHA SANTOS DE JESUS	*.*.68191	47889
ROSA MARTA XAVIER DE SOUSA	*.*.25168	47890
KENIA DA LUZ OLIVEIRA	*.*.61393	47891
KLEITON DA LUZ OLIVEIRA	*.*.20303	47892
MARUCIA SOARES DOS SANTOS	*.*.21157	47893
IRANILDES PEREIRA SOARES DA SILVA	*.*.48168	47894
ELIANE PEREIRA DE OLIVEIRA	*.*.38501	47895
INGRID THAIS ISAIAS CARDOSO	*.*.36129	47896
ALYKA KAROLINY CARDOSO RODRIGUES	*.*.11108	47897
TATIANE DOS SANTOS CARVALHO	*.*.90103	47898
THAIS DE SOUSA ALMEIDA	*.*.10128	47899
FERNANDO AUGUSTO SIQUEIRA DANTAS	*.*.28109	47900
SARA LUDIMILA LOPES DOS SANTOS ROSA	*.*.35151	47901
KEILA NUNES DA SILVA	*.*.66101	47902
MARINALDA MENDES VIEIRA	*.*.86215	47904
JACKSON DIAS PEREIRA	*.*.28135	47905
DULCINELIA GONAALVES DE JESUS DE SOUSA	*.*.03185	47906
GLAUCIENNY MACHADO GOMES DE OLIVEIRA	*.*.24149	47907
AMANDA SILVA DOS SANTOS	*.*.83151	47908
NABOU RAMOS	*.*.63187	47909
DELIVANIA LEMES CAMPOS SANTOS	*.*.29149	47910

FERNANDA VALERIA DA SILVA FLOR	*.*.99270	47911
QUITERIA TAINA MELQUIADES SANTOS	*.*.82501	47912
LARA REZENDE GENTIL	*.*.41122	47913
JAZIANE GONAALVES SANTOS	*.*.51139	47914
ANDRESSA DE SOUZA BARBOSA	*.*.97101	47915
YASMIN DANIELE DA SILVA COSTA	*.*.53123	47916
MAYCON JONATHA DE VASCONCELOS VIEIRA	*.*.76194	47917
VALDEMI JONAS FRANCISCO	*.*.17130	47918
ALINE DAVI VIEIRA DE OLIVEIRA	*.*.20138	47919
LUCIENE PEIXOTO NOGUEIRA	*.*.29172	47920
ANNA ELIZA DE ALMEIDA COSTA	*.*.15163	47921
FLAVIO ROGERIO DA SILVA FILHO	*.*.93130	47922
EVA TELES MONTEIRO	*.*.82359	47923
ANTONIA DA SILVA OLIVEIRA	*.*.30206	47924
FRANCISCA HILDEANE SILVA DE CARVALHO	*.*.71149	47925
LARISSA ALVES DO NASCIMENTO	*.*.64157	47926
MICHELY MACHADO MARINHO	*.*.25143	47927
MARIA DE JESUS DA SILVA	*.*.24134	47928
AMILTON ALVES DE ABREU	*.*.38115	47929
RAFAEL WILLIAN DOS SANTOS	*.*.13150	47930
IRENIR MOTEIRO SILVA	*.*.34195	47931
SARAI RIBEIRO MARTINS	*.*.74537	47932
ANA CLEIA RABELO	*.*.36334	47933
FERNANDA	*.*.88167	47934
GABRIELA MIRANDA DA SILVA	*.*.28103	47935
VALQUIRIA AREBA DE JESUS MARTINS	*.*.43109	47936
JEISA PEREIRA DE SOUZA	*.*.72172	47937
SHEILA MAIARA COSTA SOUSA	*.*.59308	47938
EFIGENIA MONTEIRO CASTELO	*.*.81171	47939
MARIA EMILIA BARBOSA	*.*.77660	47940
BAYRON FERNANDES DE LIMA	*.*.15725	47941
KAMILLA MARQUES DE ALMEIDA	*.*.55107	47942
LUCIVANIA MARIA DE ARAUJO	*.*.14142	47943
GLEYCIENNI MACHADO GOMES DE OLIVEIRA	*.*.09100	47944
ANILZA VICENTE CORDEIRO	*.*.72104	47945
SIRLEY CRUZ DE LIMA	*.*.95120	47946

MIKAEL LUNA FERREIRA LASPRILLA	*.*.89110	47947
KELLY GONAALVES DE ALMEIDA	*.*.80123	47948
ANA LAURA SOUSA GOMES	*.*.00175	47949
OHANA MOURA GOMES	*.*.16110	47950
LUDMILLA AGUIAR DE SOUZA	*.*.64128	47951
REGINA FERREIRA DA SILVA	*.*.23168	47952
MAYARA CRISTINA DA SILVA BARROS	*.*.68300	47953
ELIANA RODRIGUES DE OLIVEIRA	*.*.48192	47954
GEISSIELLY COSTA BAIMA	*.*.74211	47955
INARA BARBOSA DE PINA MELONI	*.*.89137	47956
EDMAR CANDIDO DA SILVA	*.*.33168	47957
CLEIVA DA CRUZ DOS SANTOS	*.*.68109	47958
LILIO MONTEIRO SILVA	*.*.47121	47959
LUDMILLA COSTA SOUZA VAZ ROCHA	*.*.79118	47960
LUCAS BECKMAN DA SILVA	*.*.48165	47961
LAYANA DA SILVA SOUSA	*.*.63285	47962
DYURLA GRECYA SANTOS NUNES	*.*.41134	47963
DAIANE FERREIRA DIAS	*.*.00136	47964
ERICKA MAYARA DE OLIVEIRA DAMASCENO	*.*.31148	47965
ANTONIELMA GONCALVES DA SILVA	*.*.66177	47966
ISABELLA MORENNA PEREIRA SILVA	*.*.78149	47967
RAFAEL AUGUSTO PANIAGO AMARAL	*.*.53150	47968
ISMAEL DA SILVA COELHO	*.*.45325	47969
RALLITHIELY MACHADO	*.*.70170	47970
SAMARA MEDEIROS GOMES	*.*.82340	47971
ANTONIA DA COSTA OLIVEIRA	*.*.42668	47972
AGNES OLIVEIRA	*.*.77580	47973
CAIO VINICIUS MOREIRA GONAALVES	*.*.59104	47974
JULIA MARIANA SILVA CARVALHO	*.*.68137	47975
ERIKA JESSICA SILVA	*.*.47369	47976
ADRIANA FERREIRA TAVARES	*.*.43192	47977
AMANDA DA SILVA BATISTA	*.*.46123	47978
DELMA SOUSA DA CONCEICAO	*.*.91134	47979
LORRANNY CRISTINE VIEIRA BARROS DOMINGOS	*.*.92100	47980
NILIA STEPHANNY VIEIRA BARROS	*.*.01124	47981
JESSICA ANDRADE DA SILVA	*.*.42148	47982

ANA MARIA TEIXEIRA DO NASCIMENTO PASSOS	*.*.79172	47983
AMANDA NEVES VIEIRA	*.*.56140	47984
EDRAS DORZIER	*.*.10112	47985
DAVI LUIZ RIBEIRO DA SILVA	*.*.95184	47986
THAYNARA	*.*.67193	47987
LUCAS HENDERSON SOUSA LIMA	*.*.14119	47988
GILMARIA PEREIRA DA SILVA SALES	*.*.49302	47989
FRANCYELLY PEREIRA BARBOSA	*.*.91111	47990
VITORIA RODRIGUES DE JESUS	*.*.02132	47991
NAYARA LUCIANA OLIVEIRA DOS SANTOS	*.*.54154	47992
WASHINGTON LUIZ RIBEIRO DE MORAIS	*.*.50197	47993
SIMONE APARECIDA DOS SANTOS COIMBRA	*.*.18100	47994
LELIANE DE SOUZA SANTOS	*.*.66140	47995
VITOR MANUEL ANGELO DOS SANTOS	*.*.30570	47996
NICOLY ALBUQUERQUE NOGUEIRA	*.*.84131	47997
PAULO HENRIQUE LUIZ DA SILVA	*.*.30163	47998
ILCILENE BATISTA ALVES	*.*.55399	47999
RAYANNE HELOISE BORGES	*.*.48178	48000
ALCIENE BATISTA VIANA	*.*.37272	48001
BRUNA SILVA ROCHA	*.*.89380	48002
JENIFER LOPES DE SOUZA	*.*.15154	48003
VITORIA CRISTINA FERREIRA	*.*.13188	48004
MARIA VIRGINIA MARCANO ALFONZO	*.*.91144	48005
GABRIELLA RODRIGUES DE QUEIROZ	*.*.59168	48006
CAROLINE OLIVEIRA SILVA MACHADO	*.*.46146	48008
GRAZIELLY DIAS FRANCA	*.*.83181	48009
LUCAS VINICIO RIBEIRO SOARES	*.*.38152	48010
GABRIEL CRISTIAN MENEZES FERREIRA	*.*.29194	48011
MONIKE STEFANNE MARQUES DE ALMEIDA	*.*.22160	48012
JOSE WILSON NOGUEIRA DOS SANTOS	*.*.67580	48013
WARLY JULIO DE OLIVEIRA NASCIMENTO	*.*.59120	48014
DANIEL MATHEUS SALERMO	*.*.53104	48015
FREITAAS DIAS GMAIL COM	*.*.94100	48016
FERNANDA PIRES CABRAL	*.*.36101	48017
CARMO JOSE DE FREITAS	*.*.52830	48018
SAMUEL DOS SANTOS CARDOSO	*.*.13175	48019

LOURINALVA DA COSTA OLIVEIRA	*.*.67100	48020
JOSE JONATHAS NUNES DA COSTA	*.*.56131	48021
PAMELA RAMALHO DE CARVALHO	*.*.50183	48022
LUDMILA SOUSA DE ARAUJO ALMEIDA	*.*.80137	48023
GISLANE LEAL SANTOS	*.*.44197	48024
CLAUDINEI MIGUEL DE SOUSA	*.*.95104	48025
TALITA DA SILVA GOMES	*.*.48105	48026
ROSELI CRISTINA DA SILVA	*.*.77152	48027
WELLINGTON FERREIRA PEREIRA	*.*.59168	48028
JESSILAINE VILELA DOS SANTOS	*.*.38116	48029
WERICA FERREIRA DE SOUSA	*.*.91139	48030
MARIA LUCIA ROCHA SOARES	*.*.35108	48031
ANDRE LUIZ SILVA COSTA	*.*.50126	48032
NATALIA ALVES DA SILVA	*.*.02214	48033
SYNDY EVLYN GABRIEL VIEIRA	*.*.43105	48034
SABYTТА NAYARA RODRIGUES REZENDE	*.*.35142	48035
SARA RODRIGUES ALVES	*.*.54132	48036
MARCELA VIANA GAMA	*.*.74107	48039
LUANA CRISTINA DE CASTILHO	*.*.21107	48040
ERINALDO DE OLIVEIRA SOUSA	*.*.45372	48041
RAILANDO ALVES DE SOUSA	*.*.32196	48042
AGNALDO MOURA BORGES	*.*.50197	48043
MARIA EDUARDA	*.*.44105	48044
ADRIANA DA SILVA FERREIRA	*.*.66134	48045
JOICE VIEIRA DA SILVA	*.*.05163	48046
POLIANE DIAS SANTOS	*.*.54192	48047
ANDRIELE DA SILVA ALVES	*.*.41379	48048
EDISLANDIA DA CONCEIAAO	*.*.16249	48049
GISLENE GABRIEL DOS SANTOS LIMA	*.*.27106	48050
MATEUS DE SOUZA BARROS	*.*.36273	48051
ARGEU LUIS MOTA MAGALHAES	*.*.34153	48052
DEBORA LETICIA PEREIRA DA SILVA	*.*.19105	48053
VINICIUS ELIAS DA SILVA	*.*.54168	48054
ELLOANY MATOS DE MACEDO	*.*.99148	48055
KAMILLY CORDEIRO DOS SANTOS	*.*.30100	48056
ACSA RODRIGUES FREZZA	*.*.85144	48057

LUIZ FERNANDO DOS REIS MIRANDA SILVA	*.*.14142	48058
MARIA APARECIDA ALVES DOS SANTOS	*.*.10609	48059
MARLIA AMORIM DA SILVA	*.*.08292	48060
RAURISON SILVA REIS	*.*.89140	48061
EUDES DIAS	*.*.86163	48062
LAISBARBARA GMAIL COM	*.*.36166	48063
LIERBETH DE CARVALHO ALVES DE SOUSA	*.*.75104	48064
LEDIANE CARDOSO OLIVEIRA DE SOUSA	*.*.90236	48065
ANTONIA JAQUELINE LIMA NASCIMENTO	*.*.31393	48066
ALINE LIMA DA CONCEIAAO	*.*.18393	48067
AFONSO RIBEIRO DE SOUZA SANTOS	*.*.08167	48068
ADRIANA FERREIRA DOS SANTOS BARBOSA	*.*.93134	48069
TAYNARA MAGALHAES SANTOS	*.*.57144	48070
LAIZ GIORDANA DAS CHAGAS ALVES	*.*.39115	48071
BEATRIZ ADRIANA BARCENAS RODRIGUEZ	*.*.21163	48072
PAULA APARECIDA DE ABREU	*.*.67180	48073
SAMARA CRISTINA DE OLIVEIRA	*.*.45150	48075
ALDENIZIA SOARES DOS SANTOS	*.*.73168	48076
VANESSA DAMASCENA DE LAIA	*.*.16215	48077
WANDERSON LUIZ DA SILVA	*.*.01156	48078
FRANCIELLE DE LIMA CARVALHO	*.*.06176	48079
LETICIA RODRIGUES DOS SANTOS	*.*.61162	48080
ERIANE MESSIAS CARDOSO	*.*.12526	48081
HONEIDE MIGUEL DO NASCIMENTO	*.*.55160	48082
MARIA APARECIDA MATIAS GUIMARAES	*.*.59147	48083
ANA STEPHANIE KHAYNNE CAMPOS SIQUEIRA	*.*.63140	48084
LARISSA MOREIRA GOMES	*.*.84147	48085
ERIKA FERNANDA FRANCO SILVA	*.*.62113	48086
RONNIVON FERREIRA DA SILVA	*.*.78153	48087
EMILLY ROSA DA SILVA	*.*.14174	48088
THAIS FRANCISNEID SILVA JESUS	*.*.87170	48089
LUCIANA LOPES DA SILVA	*.*.31291	48090
VIVIANE FERREIRA DE CARVALHO	*.*.22100	48091
JOSE MESSIAS DA COSTA	*.*.05115	48092
THAYNARA OLIVEIRA DOS SANTOS	*.*.88505	48093
CASSILANE DE JESUS ALVES	*.*.88127	48094

ANGELA MARIA DOS SANTOS	*.32133	48095
JESSICA WANESSA DE SOUZA DIAS	*.97173	48096
GICELLE BATISTA FERNANDES	*.94414	48097
JOICE SOUSA DOS ANJOS	*.86169	48098
RAFAEL FERNANDES MEDEIROS	*.20102	48099
CLICIA RIMONE SARAIVA CARDOSO PEREIRA	*.63334	48100
MATTHEWS MARTINS MONTEIRO	*.75121	48101
ELEVELTON MOREIRA DA SILVA	*.33323	48102
CELIA DOS SANTOS	*.18182	48103
MARIA APARECIDA JOANA DA PAZ	*.00129	48104
SHIRLEY TIODORO DE CARVALHO	*.39134	48105
FRANCILDA ARAUJO AMORIM	*.93181	48106
LETICIA SOARES SILVA	*.92109	48107
ISABELA BEATRIZ FARIAS FURTADO	*.13225	48108
EDINA GOMES DIVINO	*.52158	49421
VALERIA ILODE DOS SANTOS MODESTO	*.79100	49422
WILGNER DA SILVA SANTOS	*.47366	49423
CLEUZA MACHADO RODRIGUES	*.94100	49424
REGINA APARECIDA ANTONIO CELESTRINO	*.45104	49425
ELIZETE PIRES CRISPIM	*.07130	49426
LUNNA CAMPOS DAVID NOGUEIRA	*.53154	49427
JOSE MARIA DE SOUZA COSTA	*.77249	49428
CELIO COSTA DA SILVA	*.41200	49429
EVILEN REIS RODRIGUES	*.74128	49430
IRISMAR VIEIRA DAMASCENO	*.17215	49431
ANA PAULA GOMES DIVINO	*.75149	49432
MARIA JOENILDE DA SILVA	*.57161	49433
BRUNA MOREIRA DE SOUSA	*.93121	49434
IVANETE MOURA DA SILVA	*.45186	49435
MARIA ALVES DOS SANTOS SILVA	*.66172	49436
VALDETE MARIA GONAALVES	*.32100	49437
ANA LIVIA ALVES DOS SANTOS	*.67350	49438
DENILSO RIBEIRO DOS SANTOS	*.83149	49439
THAIS DOS ANJOS SOUSA	*.92300	49440
CLAUDEANE COIMBRA SANTOS	*.90354	49441
ROSIANE RIBEIRO SOUSA	*.45330	49442

ANA JULIA VIANA SANTANA	*.*.69195	49443
MARIA TERESA DOS SANTOS MARINHO	*.*.77368	49444
GUILHERME LIMA MOURA	*.*.84124	49445
KATIUSCIA CORREIA GOMES	*.*.85191	49446
LUZIRENE GOMES DA SILVA	*.*.04115	49447
MARCIA RODRIGUES DA SILVA ASSUNAAO	*.*.75159	49448
ELISANGELA ALVES DA COSTA PAIVA	*.*.48234	49449
TAIS DO AMARAL SOUZA	*.*.26174	49450
KAROLINE OLIVEIRA DA SILVA	*.*.91550	49451
ERLANE MARIA CARDOSO DE OLIVEIRA	*.*.12133	49452
TATIELY COSTA DE MORAES	*.*.72164	49453
STEFANNY SOUZA MACHADO	*.*.60130	49454
THAYS	*.*.60330	49455
NICOLE GIOVANNA SODRE	*.*.15151	49456
ROBSON APARECIDO DE OLIVEIRA	*.*.51952	49457
ANGELA LOURENAA RODRIGUES JINKINGS	*.*.77215	49458
JANILSE FERNANDES RIBEIRO	*.*.10383	49459
JHONNATHAN LINHARES	*.*.07120	49460
MIRIAN RODRIGUES LEONARDO	*.*.26107	49461
GISLAINE APARECIDA DE LIMA	*.*.79635	49462
LIVIA CAROLINE FERREIRA ALKMIM	*.*.44644	49463
MARIA NEUDA PINHEIRO SOARES DA SILVA	*.*.27671	49464
LUIS MAURO ALMEIDA LIMA	*.*.58674	49465
RIZIA NUNES SOUZA	*.*.57347	49466
SILVIO ROMERO MENDES DA SILVA	*.*.77440	49467
ROGERIO PEREIRA DA COSTA	*.*.41253	49468
ANA KELLY RICARDO DOS SANTOS	*.*.95643	49469
JUAREZ CARDOSO	*.*.30104	49470
DAIANE MARIA FERNANDES	*.*.36155	49471
LUCILENE ALVES FREITAS MELO	*.*.78234	49472
SUZANE DOS SANTOS OLIVEIRA SILVA NASCIMENTO	*.*.79121	49473
RYAN SANTOS BANDEIRA	*.*.33170	49474
COSMA DOS ANJOS COSTA	*.*.28125	49475
JULIANY FERNANDES RIBEIRO	*.*.93220	49476
CARLA CLEIDE LOURENCA ROCHA	*.*.30127	49477
ADELINTRO JOSE DOS SANTOS JUNIOR	*.*.22191	49478

MARIA THAINARA GONAALVES SANTANA	*.75875	49479
DENISE VASCONCELOS DOS SANTOS MACEDO DANTAS	*.48568	49480
MARIA FRACISCA DA CONCEIAAO SILVA	*.02391	49481
RAIMUNDA DIAS DE CARVALHO	*.05353	49482
VITORIA MARIA BARBOSA FERNANDES DA SILVA	*.42807	49483
JOCELINO RODRIGUES DA SILVA	*.81120	49484
MICHEILLA SILVA RAMOS	*.66183	49485
ETERSON ROSA LOPES JUNIOR	*.83151	49486
NUBIA MORAIS COSTA LEAL	*.66124	49487
ADRIELLY KATLEY DE SOUZA MOURA	*.86109	49488
ANTONIA JOANA DOS SANTOS	*.99473	49489
MARIA IVANICE VIEIRA DE CASTRO SANTOS	*.47115	49490
LEANDRO BARRETO LIMA	*.11150	49491
MIRIA CRISTINA DE OLIVEIRA	*.42177	49492
JOSE ALVES FAGUNDES	*.36404	49493
GLEICIENE DE JESUS DOS SANTOS BRITO	*.55142	49494
THAIANA NASCIMENTO DE SOUSA	*.27174	49495
JORGE MAYKON GUSMAO SILVA	*.65143	49496
ZILMAR DE SOUSA ROCHA	*.77234	49497
SAMILA RODRIGUES MARINHO	*.95149	49498
THAIS DA SILVA SILVEIRA	*.43369	49499
DENYSE GRAZIELLY RIBEIRO BARBOSA	*.45167	49500
CARLOS EDUARDO ALVES BARNABE	*.62104	49501
BELKIOR SILVA BORGES	*.27193	49502
JORDANA DIAS DOS SANTOS ANTUNES	*.71132	49503
DAIANE ROSA DE OLIVEIRA	*.17107	49504
WILLIAM DIAS PORTO	*.66120	49505
ALEXANDRE VIEIRA DE SOUZA	*.09152	49506
ELANE FARIAS DE OLIVEIRA	*.49170	49507
MARLEIDE ALVES BARCELOS	*.30100	49508
DOUGLAS ALVES NUNES	*.53165	49509
LAUDIENNY SOARES	*.98141	49510
EDUARDA EMANUELLY MONTEIRO CAETANO	*.60190	49511
KELLE PEREIRA COIMBRA	*.95338	49512
TATIELE PESSOA DA SILVA	*.46252	49513
MARIDELMA RODRIGUES DO NASCIMENTO	*.89134	49514

JUCIARA SANTANA DE SOUZA	*.*.65100	49515
THAYNE LACERDA DA SILVA	*.*.27111	49516
MARIA FERNANDA RODRIGUES NEVES	*.*.39170	49517
EDMAELMA DE SOUSA FONTES	*.*.92120	49518
BRUNA CHAVES DA SILVA	*.*.05100	49519
MARIANA CARVALHO LIMA	*.*.45103	49520
FRANCIELE HELENA DA SILVA	*.*.22115	49521
ANDERSON MENINEIA DE SOUZA	*.*.48296	49522
SARAH CRISTINA MARTINS AGUIAR	*.*.35101	49523
LEOMAR NATAL CAETANO	*.*.76100	49524
DEILIANNY DOS SANTOS TEIXEIRA	*.*.67197	49525
DAIANY MARTINS DE OLIVEIRA	*.*.38122	49526
MAIRA SANTIAGO SANTOS	*.*.31537	49527
EVA MARIA RIBEIRO DA SILVA	*.*.50144	49528
LUIZA VIEIRA DE SOUSA	*.*.65809	49529
JESSICA DA SILVA LIMA	*.*.07168	49530
GABRIELLE DIAS FERREIRA	*.*.37184	49531
MARIZETE SENA SANTOS	*.*.54143	49532
TAIS NEVES SODRE	*.*.34150	49533
AMANDA CAROLINE ALVES BORGES	*.*.05175	49534
ANA VITORIA DA SILVA	*.*.68531	49535
FABIANA PEREIRA TEIXEIRA	*.*.17153	49536
ALINE DE LIMA FRANCELINO SOUZA	*.*.61147	49537
DIVINA LUCIA ALVES DE SOUSA BARBOSA	*.*.35197	49538
RODRIGO NERY DE AQUINO MOURA	*.*.70139	49539
MARLENE PEREIRA DE CARVALHO	*.*.60153	49540
JARDELINO ALVES RIBEIRO	*.*.80187	49541
LETICIA DOS SANTOS COSTA	*.*.45141	49542
RAIANE PEREIRA DA SILVA BRITO	*.*.70120	49543
ELANI GOMES DOS SANTOS	*.*.67260	49544
MARILIA DO BOM PARTO DUTRA DE MESQUITA	*.*.82178	49545
BRENDON PROENAA ALEM	*.*.45129	49546
DAYANE NASCIMENTO MARTINS	*.*.79188	49547
KAROLAYNI ALVES DE FRANAA	*.*.52106	49548
JULIANA ALMEIDA DA SILVA	*.*.38110	49549
MARCIO SOUZA GOMES	*.*.77194	49550

ANDREIA GOMES DIVINO	*.71115	49551
MAYARA DE FRANAA CASTRO	*.96153	49552
LARISSA CRISTINA FIGUEIREDO SILVA	*.01224	49553
DAYANE FERNANDES NERY	*.94116	49554
JAILANE SOARES DA CRUZ	*.22197	49555
FERNANDO JORGE DA SILVA OLIVEIRA	*.71187	49556
MARCOS VINNICYUS GOMES BARROS	*.03108	49557
ROZANGELA DE OLIVEIRA CASTRO	*.61191	49558
DANIELA IDELMINO DA COSTA GOMES	*.78128	49559
GINA BEATRIZ PAPACOSTA	*.21104	49560
LORENA DA SILVA OLIVIERA DE JESUS	*.86166	49561
CLARISSE PEIXOTO MOREIRA	*.61190	49562
MARIA DE OLIVEIRA SILVA	*.74272	49563
ALESSANDRA FERREIRA DA SILVA	*.40176	49564
THIAGO COSTA E SILVA	*.33187	49565
LUANA DE SOUSA AMORIM	*.46309	49566
NATHALIA	*.31110	49567
LORENA DE OLIVEIRA LIRA	*.16330	49568
THAIS LETICIA DE SOUSA DAMASCENO	*.89286	49569
BIANCA POSMUCENA DA LAPA	*.14509	49570
RAI NOGUEIRA DOS SANTOS	*.55113	49571
MARILENE RIBEIRO DA SILVA	*.40387	49572
JOSIAS SOLIDADE DE JESUS FILHO	*.66500	49573
ADEMAR PALHANO DE OLIVEIRA	*.37153	49574
ALINE SOUZA	*.50136	49575
JULIANA ALVES DE OLIVEIRA	*.86171	49576
CICERO DA SILVA	*.89287	49577
SUELEN CRISTINA DA SILVA FERREIRA	*.30929	49578
SANDRA HELENA GUIMARAES	*.25134	49579
THAIS MORAIS RAMOS	*.18140	49580
CLAUDIO XAVIER DE JESUS	*.44120	49581
SIRLETE SOUZA DOS SANTOS	*.33153	49582
JOSENI CANAVERDE DOS SANTOS	*.50843	49583
VALERIA EUNICE DE SOUZA ALMEIDA	*.22199	49584
VITORIA EDUARDA SILVA CANDIDO	*.51127	49585
SAYMO MATHEUS SILVA MACEDO	*.86332	49586

STHEFANY CRISTINA DE SOUZA	*.*.42182	49587
ELAINE DE AMORIM SOUZA	*.*.84568	49588
GABRIELLE REIS DE SA MATIAS	*.*.84118	49589
MARIANA SERPA DA SILVA	*.*.83146	49590
BRUNNA KAROLAINY SANTOS DA SILVA	*.*.26183	49591
HELLEN CAROLINE SANTOS PEREIRA	*.*.70145	49592
NATIVIDADE DA SILVA TELES	*.*.40163	49593
ALESSANDRA GABRIEL DA SILVA	*.*.89172	49594
MARIA DAS GRACAS RODRIGUES BRITO	*.*.44893	49595
GENY SILVERIO DE JESUS	*.*.66104	49596
EDGAR BARBOSA DE SANTANA	*.*.90578	49597
CIRLENE FERNANDES DE SOUSA MENDES	*.*.46115	49598
AURISTELA ARAUJO DE SOUSA	*.*.95368	49599
POLIANA SANTOS DE OLIVEIRA	*.*.69538	49600
NEUSLIENE SIMAO RODRIGUES MORAES	*.*.45124	49601
MARIA DE JESUS RIBEIRO ALENCAR	*.*.77100	49602
AGDA SOUSA COELHO	*.*.93557	49603
RUAN VINICIUS AIRES DOS SANTOS	*.*.26143	49604
ADENISE DE ORNELAS CUNHA	*.*.47103	49605
DJANIRA EVARISTO BORGES	*.*.99134	49606
FRANCISCA MACEDO DE PAIVA	*.*.83220	49607
ALBERTINO RODRIGO ALVES DA SILVA	*.*.33104	49608
MARIA ALVES DE JESUS	*.*.03606	49609
LUIZ CARLOS DE JESUS BEZERRA	*.*.56133	49610
LEDA GONCALVES DA SILVA	*.*.18191	49611
FLAVIO SALUSTIANO DA SILVA	*.*.99168	49612
HYAGO VINICIUS DA SILVA	*.*.19101	49613
MARIA JACKELINE SOUSA SILVA	*.*.78133	49614
NADIA FERNANDA DA SILVA	*.*.57130	49615
NAHANE LAIS RODRIGUES DA SILVA	*.*.04285	49616
MINELVINA DO CARMO ARRUDA	*.*.72515	49617
MANOEL MONTEIRO VIEIRA	*.*.95316	49618
VALDECY FERREIRA DA SILVA NUNES	*.*.64115	49619
LEONARDO WAGNER NUNES DA SILVA	*.*.45104	49620
JOICE DA SILVA TEIXEIRA	*.*.48359	49621
KELLY DE ARAUJO CARNEIRO	*.*.09180	49622

KELRYANNE NUNES SILVA	*.*.18182	49623
CAMILA BARBOSA DOS SANTOS	*.*.24134	49624
LUCIENE MARIA ALVES ROCHA	*.*.01168	49625
FABIO HENRIQUE DE ALMEIDA	*.*.53826	49626
ANA CRISTINA FERREIRA BARBOSA	*.*.44134	49627
ROSELENE FERREIRA BARBOSA	*.*.60159	49628
TALITA DAIANA PEREIRA DA SILVA	*.*.41111	49629
WESLEY MORAIS FERREIRA	*.*.62180	49630
EUGENIO ALVES SAID	*.*.87272	49631
AILTON ALVES RIBEIRO	*.*.06132	49632
VESPASIANO MOREIRA ROSA	*.*.25840	49633
MARIA CLEONICE NUNES DA SILVA	*.*.90649	49634
MARIA GORETE GOMES CAVALCANTE	*.*.65134	49635
DIEGO FLORES VAZ DE OLIVEIRA	*.*.08167	49636
MARIA JOSE SOARES	*.*.74674	49637
NILZETE SOARES DA SILVA	*.*.93194	49638
PAULINA	*.*.35172	49639
EDINA DA SILVA ALVES	*.*.03108	49640
ALICE BEZERRA SILVA	*.*.06106	49641
FRANCISCA LIDIANE SOARES DOS SANTOS	*.*.21170	49642
ANTONIA DA SILVA ALVES	*.*.26340	49643
BEATRIZ PIMENTA JUSTINO RIBEIRO	*.*.42179	49644
SANDRA MARIA DE CARVALHOLIRA	*.*.40308	49645
EDERSON WILLIAN BARREIRA	*.*.56816	49646
MARIA DOMINGAS NERIS DOS SANTOS	*.*.92583	49647
CAMILA RODRIGUES DE SIQUEIRA BORGES	*.*.27186	512
MARIA CRISTINA LOUZADA FAUSTINO	*.*.55596	513
ROSELIS MIGUEL RODRIGUES	*.*.35153	514
MARILDE DE ABREU SILVA	*.*.14187	516
VANESSA DANTAS DE MORAIS	*.*.61131	517
ROSANA SANTANA DO CARMO	*.*.07191	518
CARLOS AUGUSTO BRITO FERREIRA	*.*.70110	519
LEANDRO DOS SANTOS	*.*.46166	520
NATAN FELLIPE SOUSA FERREIRA	*.*.14151	521
ROBERTA KELLY DE OLIVEIRA	*.*.85172	522
MILENA CHELRY ROBERTA GOMES SOUSA	*.*.90158	523

LUCIENE BATISTA DE OLIVEIRA	*.*.68184	524
FILIFE SILVA RESENDE	*.*.87170	525
ONEIDE TEIXEIRA DE ARRUDA SILVA	*.*.15103	526
LUCIANA VASCO DE SOUZA	*.*.89162	527
MARLENE DE SOUSA SILVA	*.*.35144	528
PEDRO CARDOSO DOS SANTOS	*.*.47104	529
KAMILA FERREIRA DOS SANTOS	*.*.29108	530
BENICIA DOS SANTOS GONCALVES	*.*.29123	531
KARLA ROBERTA DE OLIVEIRA GUIMARAES	*.*.77175	532
JULIANA RAYANE DA CUNHA	*.*.49405	533
KETHLLEEN LEANDRO DE LIMA	*.*.75870	534
GILMARA JESUS DA HORA	*.*.06591	535
THAYNARA DA SILVA DE JESUS	*.*.68154	536
ANDRESSA FREITAS	*.*.65103	537
TATIANA PEREIRA FRANCA	*.*.30100	538
LUCIANA LUZ FERREIRA	*.*.29143	539
ANA ABGAIL DA SILVA	*.*.16114	540
LAURA PATRICIA RODRIGUES CORDEIRO	*.*.75117	541
MATHEUS ALVES DA ROCHA	*.*.58117	543
VITORIA KELLEN LIMA DE SOUZA	*.*.48192	545
ANA CAROLINY SILVA VITALINO	*.*.94180	547
CRISTIANY GOMES FELIX	*.*.96100	548
PEDRO ARAUJO MENEZES	*.*.65118	549
MARIA CLEANE LIMA DA SILVA	*.*.97106	551
SILMARA ALVES DOURADO	*.*.48100	552
AMANDA OLIVEIRA DIAS DOS SANTOS	*.*.49103	553
DANIELLE COSTA BRITO	*.*.16200	554
GEOVANNA LAYSA FERREIRA DA SILVA	*.*.76109	555
LARYSSA ALMEIDA AMORIM	*.*.71186	556
FABIOLA IGNACIO DIAS MORATO	*.*.47109	558
MARIA APARECIDA DA SILVA	*.*.14168	559
NATHALIA GABRIELA LOPES DE SOUZA	*.*.90124	560
MELLYNE ALVES MOREIRA	*.*.89170	561
KAROLINE ALMEIDA DE SOUSA	*.*.10116	562
FRANCIELLY DAMASCENO NOVAIS	*.*.41126	563
LEONARDO BORGES DE OLIVEIRA CASSEMIRO	*.*.62104	564

GEISSE RIBEIRO SILVA	*.44176	565
TATIANE SANTOS DE SANTANA	*.78561	566
LAIANE TELES DOS SANTOS	*.22149	567
NATALIA VICTOR DOS SANTOS	*.19120	568
JAILMA FERREIRA DA SILVA	*.54855	569
GABRIELE RODRIGUES SOARES	*.34121	571
CARLA TAIS PEREIRA GADELHA	*.77462	572
MARCOS MESSIAS MACIEL DIAS	*.14165	573
JOYCILENE DO SOCORRO LIMA DE SOUSA	*.86234	574
MARINETE BASTOS DOS SANTOS	*.02555	575
HALINE RODRIGUES DE OLIVEIRA	*.07110	576
TALITA FERREIRA DOS SANTOS	*.63113	577
CLAUDIA MARINA RIBEIRO	*.73160	578
FRANCISCA MARIA INACIO DOS SANTOS	*.81162	579
DANIELA FIRMINO DA SILVA ROCHA	*.51177	580
WENDERSON NETO SOARES	*.72176	581
MARIENE GUIMARAES PEREIRA	*.06128	582
CLAUDIA OLIVEIRA SILVA	*.08109	583
DEYMES DOS SANTOS ALMEIDA	*.44140	585
MARIA MARQUES DA SILVA CARVALHO	*.29215	586
IVAIR DAVI BARBOSA	*.49172	587
JANE DA SILVA SANTOS	*.11219	588
RENATA CAMPOS DE OLIVEIRA MENEGASSI	*.97103	589
FABIANE PEREIRA DA SILVA	*.76144	590
ROBERTA BARBOSA SIQUEIRA	*.44182	591
YONARA LORRAINNY FELIX CHAVES ABREU	*.16116	592
CLEUDIVAN LIMADA SILVA	*.89194	593
LUCIMEIRE CALIXTO DA SILVA	*.74175	594
RANIELLY BUENO DE JESUS	*.40150	595
ANA LUIZA MARTINS DO NASCIMENTO	*.69131	596
NARA RUBIA SILVA SANTANA	*.74105	597
ANA MEDEIROS DA CRUZ	*.63200	598
TATIANE CAVALCANTE DIAS	*.46124	599
RAMON EULER MARQUES SOUSA	*.16116	600
MARIA DENISE DA SILVA	*.80125	601
DOMINGAS NEVES REIS	*.10373	602

SARA RODRIGUES DA SILVA	*.02184	603
CARMEN SENIRA RIBEIRO SOBRINHA	*.55148	605
CARLOS MIGUEL GONCALVES	*.74100	606
GEOVANNA SILVA NASCIMENTO	*.65109	607
JULIANA CONCEIAAO COELHO	*.75180	608
LARYSSA NUNES FERREIRA	*.99153	609
ISABEL LIMA RODRIGUES MOTA	*.72120	610
SAMARA FERNANDES PAIVA	*.02680	611
FLAVIA PEREIRA DO NASCIMENTO	*.81132	612
LIDIANE DA SILVEIRA SILVA	*.81149	613
JAQUELINE COUTINHO LACERDA E OUTROS	*.62197	614
MARIA GICELIA GOMES DE SOUZA	*.03517	615
FRANCIELLY RODRIGUES LOPES	*.30102	616
CLAUDIA SOUSA BRAGA	*.21119	617
DANIELA SILVA SANTOS	*.39137	618
MAYARA SOUSA CRUZ	*.38179	619
DENISE CRISTINE JACINTA VIANA	*.41159	620
SAADLA EVELYN DOS SANTOS MARTINS	*.35120	621
KALITA AGUIAR SILVA	*.66186	622
KELISNAN SOUZA PEREIRA DOS SANTOS	*.44170	623
KAMILA MARQUES QUEIROZ	*.69187	624
VALDEMIR CARVALHO DA SILVA	*.35272	625
YASMIM LIMA VERAS	*.91103	626
KELLEN THAYSA DA SILVA COSTA	*.23234	627
JAQUELINE DOS SANTOS SILVA	*.47289	628
JULIANA CAVALCANTE FIGUEIREDO	*.87124	629
LUIS DIVINO ALVES	*.62172	630
THAYS CHAVES DE ARAUJO	*.33132	631
CLAUDIO MARCIO RIBEIRO	*.00191	632
KEELCILENE SANTOS SOUZA	*.31130	633
TATIELY LORRANY FARIA DE SOUZA	*.89150	634
THAINA OLIVEIRA DA COSTA	*.57180	635
NATALICIA GUIMARAES DOS SANTOS	*.91100	636
AURELINA DE FATIMA LIMA DE OLIVEIRA	*.58187	637
JUCILEIA ALENCAR SOUSA	*.33120	638
KATICELLY CRISTINA DA SILVA AFONSO	*.31114	639

BRUNA CRISTINA LEMOS DO NASCIMENTO	*.*.99114	640
SIMONE BARBOSA DE SOUZA	*.*.25150	641
KETTLYN VICTORIA GUIMARAES DELFINO	*.*.33190	642
AMANDA CRISTIA DA CUNHA SILVA	*.*.11170	643
CAMILA VIEIRA MEIRA	*.*.76104	644
POLYANNE DE PAIVA SILVA	*.*.15169	645
LARISSA FONSECA	*.*.71107	646
SIMONE CAMPOS DE LIMA SOUZA	*.*.29268	647
BIANCA BARBOSA DA SILVA	*.*.01332	648
THANDARA DA SILVA GOMES	*.*.72105	649
BRENDA JULY DE DEUS BUENO	*.*.54152	650
ISABELA ALVES MOREIRA FERREIRA	*.*.95199	651
RAPHAELLA ROCHA DA SILVA	*.*.79119	652
MARCELO PACHECO GUERRA RODRIGUES	*.*.88191	653
TUANE JULIA DA SILVA BRANQUINHO DE ALARCAO	*.*.41142	654
TAIS SILVA REIS	*.*.12160	655
LEONALDO CUNHA VILELA	*.*.07149	656
ISADORA GOMES MARINHO	*.*.91170	657
REGIANE GOMES DE SOUZA	*.*.43162	658
CRISTIELLY CHAVEIRO	*.*.09148	659
TEREZINHA DOS SANTOS MOURA	*.*.41272	660
TATIANE MENDES MORAIS	*.*.31107	661
ERIKA CRISTINA ALVES CORDEIRO	*.*.79104	662
KARINY SOUSA SILVA	*.*.53118	663
LAIANY VILA VERDE SILVA	*.*.71180	664
CINTIA FREITAS XAVIER	*.*.27118	665
JANAINE PINTO AIRES	*.*.76158	666
RODRIGO TEODORO ALVES	*.*.73115	667
FRANCISCO SOARES DOS SANTOS	*.*.60185	669
JOEZIO JOSE DE SENE	*.*.33172	672
MICHAELLY PEREIRA SILVA	*.*.52166	674
RAIMUNDO GESONILDO F DA SILVA	*.*.58372	675
LUANA NEVES DE AZEVEDO	*.*.78172	676
JULIANA KARINE MARQUES SANTOS	*.*.09107	677
VERONICA CECILIA SOUSA DOS REIS	*.*.06179	678
BRUNNA ADRIENY MENEZES DE JESUS	*.*.92193	679

JULIANA FERNANDES DE SOUZA E SILVA	*.*.39133	680
LUCIA SILVA CAETANO	*.*.60111	681
ELISABETE CRISTINA DIAS LOPES	*.*.48189	682
FRANCISCO CIRILO DE PAULA FILHO	*.*.15449	683
DAIANE DE ASSIS DA SILVA	*.*.07803	684
VIVIANE GONAALVES DE OLIVEIRA	*.*.17105	685
DIVINO COSTA DE CARVALHO	*.*.80163	686
ANA PAULA VASCONCELOS FERREIRA	*.*.05184	687
ALEF JUNIO DA SILVA RODRIGUES	*.*.65146	688
BRENDA DOS SANTOS SIMOA	*.*.31153	689
FERNANDA DOURADA DA SILVA	*.*.78190	690
JESSICA PEREIRA DE LACERDA BERNARDES	*.*.82120	692
JESSICA JESUS ATAIDES	*.*.18115	693
ISADORA APARECIDA RIBEIRO ALVES	*.*.53123	694
LAYANE PAULA RODRIGUES DOS SANTOS	*.*.78133	695
SIMONE DA SILVA RIBEIRO	*.*.78186	696
LYANDA GOMES DE AQUINO	*.*.91140	697
RENATA DE NAZARE LIMA DOS SANTOS	*.*.79287	698
KELLY RODRIGUES PESSOA	*.*.42173	699
ALDEANE COSTA LIMA	*.*.19206	701
EDUARDO LOPES DE SOUZA	*.*.14158	702
FRANCISCO LEANDRO BEZERRA DE JESUS	*.*.72385	704
ANDERSON OLIVEIRA SOBRINHO	*.*.93120	705
SILVONE MARTINS FERRAZ	*.*.64177	706
AUANNY FERREIRA BERNARDES	*.*.33185	707
ALICE DE DEUS CUNHA	*.*.42118	708
MONICA BORGES PAIVA	*.*.18250	709
LEIDIANE SARAIVA VIEIRA	*.*.72173	710
DANNYEL FEITOSA RODRIGUES	*.*.25191	711
PATRICIA DE JESUS MARTINHON PAIVA	*.*.79115	712
SIONE SOUZA SANTOS	*.*.42176	713
JIANNY CRISTINE DE CARVALHO ALMEIDA	*.*.98108	714
DEBORA CRISTINA DOS SANTOS	*.*.13309	715
VANESSA ALVES DOS SANTOS	*.*.84147	716
CALLITA FERREIRA DOS SANTOS	*.*.99105	717
ALESSANDRO PEREIRA DA SILVA	*.*.60172	718

ANA DALVA ALVES	*.*.93104	719
NEUZA MARIA DE JESUS TAVEIRA	*.*.27396	720
MARCOS GUILHERME DE JESUS	*.*.41172	721
FRANCOIRES DIAS VIEIRA	*.*.99115	722
KASIA GONCALVES DIAS CUNHA	*.*.45136	723
JEISLAYNE DA CUNHA SILVA	*.*.80123	724
RAISSA PABLINY VIEIRA DOS SANTOS	*.*.91146	725
IOVALDO FREITAS DA SILVA JUNIOR	*.*.03149	729
PATRICIA VIEIRA DA SILVA	*.*.76115	730
DANIELI LOURENAO DA SILVA	*.*.60140	731
ALLINE ROBERTA RODRIGUES REZENDE	*.*.11191	732
LUCIANA CRISTOVAO	*.*.90159	733
TATILA PEREIRA DOS SANTOS	*.*.79153	734
JHENIFER PEREIRA ANDRADE	*.*.35112	735
JESSICA DOS SANTOS SOUZA	*.*.24114	736
MARIA ELZILENE ALENCAR SILVA	*.*.59199	737
ARIADINY ALVES DE OLIVEIRA	*.*.06199	738
EDINA RAMOS DA SILVA	*.*.39115	739
LARA SOARES RIBEIRO	*.*.70614	740
LILIANE APARECIDA MACHADO	*.*.62136	741
ADILA TAMIRES DA SILVA ANDRADA	*.*.89100	743
VANESSA NUNES SILVA PORTOS	*.*.38130	744
DANIELLE MONTEIRO SILVA	*.*.31119	745
CAROLINE VAZ DA SILVA	*.*.09119	746
DANIELE CRISTINA DA COSTA	*.*.77104	747
RONICARLOS FERREIRA DE ARAUJO	*.*.74104	748
MARCOS ANTONIO BARBOSA MUNIZ	*.*.69145	749
GARDENIA DA SILVA	*.*.42273	750
VALQUIRIA PEREIRA A MOTA	*.*.03144	751
ITALO ALVES MOTA	*.*.35103	752
MARINEIDE CARVALHO DE SOUZA	*.*.13100	754
LETICIA FELIPE RODRIGUES LIMA	*.*.65128	755
CASSIA DA SILVA RODRIGUES	*.*.85188	756
TIAGO DOMINGOS PEREIRA	*.*.85144	757
IRIS NATANI FERREIRA DA CRUZ	*.*.49130	758
AZETE RODRIGUES DA CRUZ	*.*.32134	759

FRANCIELLY CAMARGO LOBO MARQUES	*.59164	760
CRISTINA SANTANA BRITO BERNARDES	*.13179	761
KAMILLA BRANDAO MOREIRA GOMES	*.23124	762
LAIS FRANCISCA EVANGELISTA	*.60198	763
SELMA RIBEIRO DE SOUZA	*.93150	764
HEDUANA FERNANDES PEREIRA	*.53102	765
ROBSON DE JESUS DA VEIGA	*.35100	766
JAIANE NEVES DA SILVA SOUZA	*.71129	767
ELIZANGELA SILVA DA SILVA	*.23170	768
DOUGLAS CLEYTON FRUGONI	*.23149	769
MARIA APARECIDA DOS SANTOS	*.90220	770
LUCIMAR PINHEIRO DA SILVA	*.57272	260
TAUANE DA SILVA FEITOSA	*.41103	261
EDILSON MARTINS DE PAULA	*.73115	262
SAID ABRAHAO ABDALA JUNIOR	*.78120	263
JONESSA CHAVES DA SILVA	*.97104	264
GERUSA SILVA MIRANDA	*.19566	266
THALITA HELEN ROSA PEREIRA	*.87136	267
SOLANGE BARBOSA DE SOUZA	*.70190	268
RUBENS JOSUE FEITOSA DA SILVA	*.99149	269
CAMILA RIBEIRO PEREIRA	*.35292	270
ELAINE FERREIRA RODRIGUES	*.10109	271
LETICIA CARVALHO ALVES OLIVEIRA	*.88137	272
CAMILA RIBEIRO DE ANDRADE	*.21152	273
SILVERIA VERAS DOS SANTOS	*.16194	274
EVELYN AUGUSTA SILVA SANTOS	*.00102	275
LOYANNE MARIA VIEIRA SOARES	*.39153	276
ADRIANA CAMELO ALVES	*.94125	277
PAMELA PEREIRA SILVA	*.35108	278
JOYCE OLIVEIRA DE LIMA	*.98110	279
JULIANA VIEIRA CONCEICAO	*.10168	280
ALESSANDRA SILVA DE SOUZA	*.83234	281
EMIVAN MARINHO DA SILVA	*.10120	282
ALINNE ALVES TEIXEIRA	*.42160	283
ALMERINDA ROSA	*.85158	284
VALERIA PEREIRA DA SILVA	*.95195	285

VANESSA OLIVEIRA RAMOS	*.39120	286
ANGRA FERREIRA DOS SANTOS	*.62604	287
PATRICIA DE ASSIS ARAUJO MORAIS	*.50170	288
ADRIANA SIMPLICIO DE SA	*.74173	290
FRANCISCA HERBENIA BEZERRA	*.86323	291
ANA CLARA DA SILVA TEIXEIRA	*.78192	292
ELAINE CRISTINA MORGADO BARRETO	*.75153	293
JOANA D ARC PEREIRA DA PAZ	*.20100	294
MARIA RAIMUNDA DOS SANTOS BESERRA	*.66341	295
JARDILENE GONAALVES DA SILVA	*.68374	296
JOHNATA OLIVEIRA DE SOUZA	*.61555	297
MARIELY RIBEIRO BARBOSA	*.53115	298
PAULA LIZANDRA MELLO DOS SANTOS	*.98104	299
ELLEN NILMA SILVA	*.44141	300
MICHAEL DA SILVA OLIVEIRA	*.93147	301
SAMARA RODRIGUES LIMA	*.98318	302
MARCILENE DE SOUZA BATISTA	*.44330	303
MAYARA CRISTINA AVELINO DE ABREU	*.74105	304
FRANCISCO WILLIS SANTOS SILVA	*.16320	305
CAROLINE ANNE NEVES RODRIGUES	*.07123	306
RUTH DO NASCIMENTO OLIVEIRA	*.65104	307
GESSICA SANTOS PAULINO	*.56180	308
GLEIDE SANIA OLIVEIRA DA SILVA	*.15120	309
MARCOS ALVES CAVALCANTE	*.24195	310
CAMILA FERREIRA MARTINS	*.76110	311
ROBSON PEREIRA ALVES	*.87129	312
JULIANA JHESSICA GOMIDE	*.42169	313
JESSICA JULIANA RIBEIRO SILVA	*.23147	314
JONATHA MICHEL TAVARES DA SILVA	*.89165	316
LEONAM NASCIMENTO CASTRO	*.22195	317
JULIANA ANTONIA ENEAS	*.47191	319
BRUNO HENRIQUE DA SILVA VIEIRA	*.00127	320
WESLEI PEREIRA DA SILVA	*.80196	321
TAYLINI VAZ DA COSTA	*.15105	322
WALTER MARQUES DE MATOS	*.00163	323
LARYSSA VILA VERDE SILVA	*.66150	324

RONALDO DE SOUSA PIRES	*.*.78168	325
ERICA JOYCE ARAUJO SILVA	*.*.11192	326
RODRIGO LIMA MEIRELES	*.*.71128	327
AMANDA ALVES DOS SANTOS	*.*.64148	328
REGINALDO DE OLIVEIRA SILVA	*.*.07347	329
FLAVIA PEREIRA DE OLIVEIRA	*.*.60158	330
LOU RUAMA BORGES DE ALMEIDA	*.*.25181	331
MARCELLA OLIVEIRA DOS SANTOS VIRGILIO	*.*.42122	333
KENIA DOMINGOS BATISTA	*.*.03116	336
RHOSE CRHISTIAN REIS BARBOSA	*.*.62106	337
BEATRIZ DO NASCIMENTO SILVA	*.*.75198	338
LUCILEIA CRUZ DE CASTRO	*.*.39181	339
WESLANE PEREIRA CAMARGO	*.*.05128	340
ANA DEBORA DA SILVA	*.*.98122	341
RODRIGO BATISTA DA SILVA DE SANTANA	*.*.07100	342
REGILDA CORDEIRO DE ASSIS	*.*.46100	343
CAMILO CARLOS FRANAA	*.*.57104	344
DORA GOMES DA PAIXAO MELO	*.*.38134	345
LIDIA	*.*.57388	346
EDNA MARIA LOURENCO	*.*.27149	347
CAMILA DE OLIVEIRA SANTANA	*.*.19108	348
ADRIANO DOS SANTOS BARRETO	*.*.56325	349
MARIA BETANIA SILVA LOPES DE ANDRADE	*.*.20143	350
ALEX GOMES PEREIRA	*.*.60153	351
JHENNIFER RAFAELA OLIVEIRA E SILVA SOLA	*.*.71160	352
RONILDA GRACIANO PEREIRA EUSEBIO	*.*.10168	353
RAFAEL APARECIDO MATEUS DE BARROS	*.*.32155	354
SIRLENE PEREIRA BARBOSA	*.*.40126	355
JESSICA SOARES DE ALMEIDA	*.*.56142	356
SUELLEN PEREIRA BARBOSA DA SILVA	*.*.50105	357
IEDA BARBOSA DOS SANTOS RAMOS	*.*.87187	358
MARIA CONSEBIDA RODRIGUES DA COSTA	*.*.39191	359
JHENIFFER GONCALVES DE SANTANA	*.*.85199	360
BINOAN DANDARA MORAIS LIMA	*.*.11251	361
CRISTIANA SILVA DA COSTA	*.*.73103	362
BRUNA ESTEPHANE URSULINO FERREIRA	*.*.68140	363

LETICIA LOPES DE OLIVEIRA	*.*.11136	364
JOSE VITOR PEREIRA ROCHA	*.*.61131	365
EMILLY SHINAYDER RIBEIRO SOUSA	*.*.08106	366
FABIANA FERREIRA SILVA	*.*.44192	367
CARLOS EDUARDO LEMOS GONAALVES	*.*.75112	368
MARLON MAX ALVES	*.*.65153	369
DENISE SOUZA OLIVEIRA	*.*.46101	370
RENATA GRAMACHO DA SILVA FREIRES	*.*.54168	371
CRISTIANE MANGUEIRA SARAIVA DOS SANTOS	*.*.00103	372
LORRAINE KETTLEN ERINETE PEREIRA ALBUQUERQUE	*.*.71163	373
SANDRA MARIANA DE SOUZA	*.*.30382	374
LEOMAR DA COSTA	*.*.75115	375
ERIVAN LUDGERO LOIOLA	*.*.09320	376
EULANE PEREIRA DOS SANTOS	*.*.52115	377
RONALDO MORAIS ALVES	*.*.08177	378
XAYANE KALORRANA TOLEDO	*.*.06143	379
LEONARDO HENRIQUE VIEIRA	*.*.50159	380
FLAVIO LEONARDO DE MORAES	*.*.91534	381
MARICELIA ALVES SANTOS	*.*.91320	382
IOLETH SILVA PINHEIRO	*.*.97191	383
MARA RUBIA RIBEIRO DA MOTA	*.*.64107	384
MARIA GRAZIELE PEREIRA DA SILVA	*.*.64100	385
FERNANDA RABELO RODRIGUES	*.*.84137	386
KATIA MEDEIROS DA SILVA	*.*.78110	387
SOLANGE SOUZA SANTIAGO	*.*.02137	388
VANESSA DE JESUS TOME	*.*.09148	389
SARA ALBRES DA COSTA	*.*.58159	390
MICHERLANGELA OLIVEIRA DOS SANTOS	*.*.92187	391
ISABEL CRISTINA TOMAZ DE ANDRADE	*.*.92172	392
WESLEY JOSE DOS SANTOS	*.*.98134	393
THAIS FERREIRA DE SOUZA	*.*.19174	394
LEILA CRISTINA GOMES MARQUES	*.*.00169	395
ADRIELLI ALVES DA SILVA	*.*.01162	396
GLEICE ARRUDA ARAUJO	*.*.65206	397
CLEUDECI LOPES DE ALMEIDA SILVA	*.*.79115	399
VALERIA CANINANA COLACIO	*.*.07161	401

CLEUZA FERREIRA DA SILVA	*.*.15870	403
ANA LIVIA TEIXEIRA DA CONCEICAO	*.*.63153	404
ANA CAROLINA MARTINS COSTA	*.*.81128	405
LEANDRO BASTEN SILVA DE OLIVEIRA	*.*.94363	406
EDNA CANTUARIA DE OLIVEIRA	*.*.04102	407
ISAMAR PEIXOTO DO NASCIMENTO CAMPOS	*.*.82115	409
BRUNA DA SILVA DE SOUZA	*.*.52124	410
MARIA ANA FERREIRA DE MENEZES	*.*.30149	411
LUCIANO BENEDITO DE OLIVEIRA	*.*.08118	412
CAMILA CRISTINA VIEIRA DA SILVA	*.*.53181	414
THAYNARA	*.*.92106	415
FABIANA FERREIRA DUARTE	*.*.62114	416
JESSICA OLIVEIRA DE FRANCA	*.*.39168	417
SERGIO RAFAEL DE ARAUJO SIQUEIRA	*.*.80131	418
WALDENI DA SILVA ROSA	*.*.71153	419
GERUSA ROCHA	*.*.96120	420
ERICA LUZ DE LIMA	*.*.17234	421
ANTONIO MARCOS VIEIRA BARBOSA	*.*.28194	423
MARCELO CESAR MACHADO	*.*.27168	424
ELTON RODRIGUES COSTA	*.*.68100	425
LUDMILLA GONCALVES	*.*.66103	426
ELDENI ALMEIDA DA COSTA	*.*.47249	427
THAISA DE SOUSA SILVA	*.*.99140	428
ALEINA JULIAO DE OLIVEIRA SILVA	*.*.60191	429
CLEVERSON CARDOSO DA SILVA	*.*.09160	430
MYCHAEL DOUGLAS SOARES	*.*.21139	431
ANA CAROLINA BATISTA DE SOUSA	*.*.22165	432
CIELIO SILVA SANTOS	*.*.22112	433
DENILDE MARINHO ABREU VERAS	*.*.63377	434
MARIA GILMARA DA SILVEIRA SILVA	*.*.98276	435
BRENDA DORIS DO NASCIMENTO SANTOS	*.*.71122	436
FERNANDO MOREIRA	*.*.70104	437
JACKELINE RODRIGUES DOS SANTOS	*.*.71164	438
FRANCISCO WELLINGTON PEREIRA DA SILVA	*.*.63370	441
CLEIDIELE ALVES LOURENAO	*.*.18123	442
ANA PAULA DA SILVA SOUSA	*.*.81300	443

KARINE GONCALVES CAMARGO	*.44131	444
CAMILA DOS SANTOS E SOUSA	*.53202	446
MIGUEL MARTINS DE MORAIS	*.83107	447
CLAUSEMAR FARIAS DA LUZ	*.23153	448
MARCOS CEZAR ROSA DE AQUINO	*.98134	449
ADRIELE LIMA DE SOUZA	*.19140	450
DIOVANNA VITORIA XAVIER DE SOUSA	*.82191	451
THAUANNY KEMILY LORENCO CANDIDO	*.07157	454
LORENA DE SOUZA NOGUEIRA	*.33100	455
MARIA LUCIANA DE LIMA	*.90109	456
ALICE DE JESUS CAIXETA DO NASCIMENTO	*.40179	457
MICHELE DUARTE BORGES	*.46869	458
VITOR FARIAS GUIMARAES	*.03295	459
DANIELA LIMA DA SILVA	*.04165	460
VANESSA LIMA FERREIRA	*.42319	461
LEANDRO DE SOUSA SANTOS	*.57198	462
MICHELLE LOPES DE BRITO	*.88188	463
CLAUDESTONY DUTRA DO NASCIMENTO	*.39268	464
POLLYANA VIEIRA ALMEIDA	*.14186	465
NARA LUIZA MIRANDA DOS SANTOS	*.05120	466
CAROLINNE DO VALE RIBEIRO	*.77146	467
SIMARA GAMA TEIXEIRA	*.29110	468
THAMILLE KISSIA DE JESUS SANTOS	*.92527	469
CRISLANY SOUSA RIBEIRO	*.21379	470
LEIDIANY DE PAULA SILVESTRE	*.55168	471
EDMILTON CABRAL MARTINS	*.08120	473
FRANCIELE ALVES DE ANDRADE	*.89154	474
REJANE MESQUITA DOS SANTOS	*.73123	475
MILLA CHRISTY SILVA VITALINO	*.93109	476
ELIANA RIBEIRO DA SILVA	*.43188	477
RODRIGO FERNANDES DA CUNHA SILVA	*.15163	478
ELISANGELA DA SILVA OTINHO	*.12100	479
MELLISSA BARROS SOUZA	*.74100	480
MARLENE FRANCISCA MAIA	*.67172	481
THALLYTA ROSA DUARTE	*.60103	482
CHARLENE DA SILVA DE SOUZA	*.03182	483

BRENDA RODRIGUES DOS SANTOS	*.43104	484
GISELLY ALVES FERREIRA	*.01108	485
DANIELA VIEIRA FIGUEIREDO	*.48102	486
VICENTINA DE FATIMA FERREIRA BARBOSA DA CUNHA	*.00134	487
JENIFFER PRISCILA FERREIRA SANTANA	*.55120	488
SIRLEI TOME CORREIA FERREIRA	*.33172	489
TULIO HENRIQUE CEZAR PEREIRA	*.25139	490
FLAVIA CRISTINA DOS SANTOS	*.71100	491
FABIOLA DE JESUS SILVA	*.62607	492
VANIA PATRICIA SOUZA	*.91100	493
ILDA SILVA DA COSTA	*.99115	494
VITORIA CARDOSO RIBEIRO	*.71188	495
PAULO DE THARSO MEDEIROS WIEZZER	*.12964	496
DAIANY SOARES DOS SANTOS	*.49146	497
KEILLA MICHELLE CARNEIRO	*.99106	498
KEILA FARIAS DE LIMA	*.71115	499
ANDREIA MARTINS MEDEIROS	*.15134	500
WEVERSON QUIRINO BARROS	*.28120	501
ALICE APARECIDA ROSA DO NASCIMENTO	*.73181	502
PEDRO HENRIQUE CORREIA LEAO	*.70155	503
REGIANE DO CARMO DA SILVA	*.31110	504
LORRANE MURIEL DE SANTANA SILVA	*.10686	505
THAINA NUNES FERREIRA DA SILVA	*.50890	506
MIRAILDES SILVA NASCIMENTO	*.49143	507
RAFAELLA SOARES DE OLIVEIRA E SILVA	*.20136	508
KARLA ROSA DUARTE	*.61177	509
EUDILENE DA ROCHA SILVA	*.10182	510
DEBORAH KELLY GONCALVES VIDAL	*.34168	511
DULCILEY BRASILINA SILVA	*.09187	771
TAIANA DOS SANTOS HERMES	*.87160	772
DAIANE DA COSTA MELO	*.52188	773
NAYARA LOPES PACHECO	*.12105	775
CAMILA DOS SANTOS SILVA	*.93180	776
WANDISLENE ALVES DE BRITO	*.29287	777
LUZIRENE DE JESUS SANTOS	*.58172	778
MARIANA ALVES BEZERRA	*.81185	779

GISELE NASCIMENTO BARBOSA	*.50143	780
YASMINI RAMOS SANTANA	*.32139	781
JESSICA LORRANE DE JESUS SANTOS	*.35137	782
ESCILDA DOS SANTOS SILVA CARMO	*.22136	783
GERMANA RODRIGUES XAVIER	*.04146	784
KAMILLA FERREIRA DOS SANTOS	*.85119	785
GUIARENE TEIXEIRA LIMA	*.02249	786
LUZIA RIBEIRO DA SILVA	*.60154	787
ADRIANA BARBOSA DE MARIA	*.29272	788
CIBELE NUNES DE LIMA	*.88190	789
MARCIO LEAO DE ALENCAR	*.11234	790
GILMARA MOREIRA BORGES	*.76829	791
KELLY CRISTINA NORBERTO ILARIO	*.48153	792
PATRICIA ALVES DOS SANTOS	*.06185	793
GESSICA RIBEIRO LEITE	*.22160	794
KEILA ANTONIA DE BASTOS	*.14186	795
WALDIVINO DE PAIVA JUNIOR	*.80191	796
VICENTE ALVES DE MELO	*.20144	797
DANIELE XAVIER LIMA	*.46134	798
ROBERTO FERREIRA NETO	*.08500	799
MARIA CLEUNICE ALVES DOS SANTOS	*.99104	800
MARIA DAS GRAAAS DE CASTRO DOS GALHOS	*.24300	801
GEOVANNA LUNAS FARIAS	*.57182	803
CARLOS HENRIQUE TEIXEIRA DE MOURA	*.33180	804
FRANKLEY FERNANDES ANDRADE	*.13134	805
GEOVANA VIANA GONAALVES	*.06110	806
ERNILDES DA SILVA CRUZ	*.93182	807
TATHYANE KELIA LIMA SOUZA	*.36101	809
FLAVIA ALMEIDA DE OLIVEIRA	*.64133	810
LUCIANA DA FONSECA LIMA	*.48172	811
BRUNA FERREIRA DIAS	*.47195	812
MARIA APARECIDA DE FARIA	*.80100	813
DOUGLAS BORGES DE OLIVEIRA	*.29149	814
CAMILA LIMA DA SILVA	*.27170	816
JONAS PEREIRA DE MORAIS	*.39139	818
JULCEMA MARIA DOS SANTOS COSTA	*.39120	819

CLEANE CRUZ SOUSA	*.*.25127	820
WANESSA MOREIRA PEREIRA	*.*.96105	821
FRANCIENE ALMEIDA FRANAA URANI	*.*.74133	822
JULIANA CORREA DOS SANTOS	*.*.69191	823
ERICKA SOUSA ALVES	*.*.98148	824
ELDA DA COSTA SOARES	*.*.99104	825
JOSE ORLANDO DOS SANTOS ALVES	*.*.77200	826
JESSICA	*.*.06109	827
MARIA DO SOCORRO SANTOS	*.*.85372	828
FLAVIA CHAGAS LUCENA	*.*.87190	829
GRECIA MARIA DA SILVA	*.*.90110	830
LORRAINE NUNES DE OLIVEIRA	*.*.60190	831
JOANA D ARC DOS SANTOS	*.*.82134	832
ELILZA LOPES SARAIVA	*.*.09260	834
GUSTAVO RODRIGUES VIEIRA	*.*.94161	836
THAIS LOANE FARIAS	*.*.32104	837
ELIENE SILVA DOS SANTOS	*.*.15108	838
CLAUDIO PEREIRA DE ARAUJO MATOS	*.*.19106	839
GLAYCIENY DE OLIVEIRA JARDIM FREITAS	*.*.11180	840
CLARICE ROSA DOS SANTOS MARTINS	*.*.67100	841
GABRYELL MARIANO CARVALHO DE PAULA	*.*.67171	842
SILMARA PEREIRA REIS TORRES	*.*.34149	843
CRISTIANE FERREIRA DIAS	*.*.34280	844
ANNE RAQUEL DA SILVA FELIX	*.*.33189	845
LAIS SOUSA DA CONCEIAAO	*.*.24380	846
ANA CAROLINA MARIA DA SILVA	*.*.33640	847
CARLOS HENRIQUE FERREIRA DE OLIVEIRA	*.*.25191	848
ANDREA FERNANDES BRAZ	*.*.05172	849
CAMILA FERNANDA DE SOUZA RODRIGUES	*.*.24199	851
THIAGO BORGES DOS SANTOS PEREIRA	*.*.05145	852
MARCIO DOS SANTOS	*.*.20147	853
LILIAN RODRIGUES DE OLIVEIRA CARDOSO	*.*.24104	854
SIRLENE JOAQUINA DE SOUSA SANTOS	*.*.21100	855
CLAILTON BARBOSA BARROS	*.*.09134	856
GEOVANIA KAROLINE SANTOS BORGES	*.*.90699	857
LUIZ RICARDO DOS SANTOS	*.*.91572	858

NAYARA DOS SANTOS CASTRO	*.67125	859
ELIETE ALVES PIMENTA FERREIRA	*.78135	860
VITORIA LIVIA SILVA	*.61130	861
DALILA ALEXANDRIA DA SILVA	*.52101	862
VERONICA PEREIRA SILVA DA CUNHA	*.22188	863
CASSIA SILVA BRITO	*.24109	864
JOSE LOURIVAL LOBATO PEREIRA	*.03253	865
BEATRIZ SIQUEIRA DE OLIVEIRA	*.27150	866
DAIANA DOS SANTOS VALE COSTA	*.52106	867
FERNANDA DA SILVA	*.57340	868
ADRIANA ALVES DA PAZ RIBEIRO	*.83104	869
ISABELLA DE FATIMA SANTOS DA SILVA	*.79138	870
THALIA LORRANNY RESENDE LUZ	*.17133	871
ADAILTON RODRIGUES PEREIRA	*.61797	872
REJANE GOMES LIMA	*.79134	873
CATIANE MARINHO BAROS	*.56111	874
EDUARDO RANGEL JUSTINO BARBOSA	*.74176	875
DELMARIA RODRIGUES DA SILVA	*.82115	876
SILVIA GOMES FERNANDES	*.35103	877
EDIVANIA DE MOURA	*.83111	878
ANA PAULA SOARES DE LIMA	*.55112	879
DULCINEA DOS SANTOS SILVA	*.83258	880
SILVIANE PEREIRA SANTOS	*.97208	881
KELLEM RODRIGUES DE SOUZA	*.62105	882
ANDRE LUIZ RODRIGUES SHUANDA	*.06175	883
ELISEU ALVES CALDEIRA DE SOUZA	*.83109	884
ANA ROSA DA CONCEIAAO FERREIRA DOS ANJOS	*.71183	885
DANIEL JORGE COSTA BANDEIRA	*.04170	886
ALANE MANOELA MAGALHAES MARTINS DE CARVALHO	*.94161	887
EDUARDO DA PENHA	*.61108	889
VANDA DIAS DE SOUZA	*.33129	890
DEBORA ARAUJO RAMIREZ	*.38160	891
JEFFERSON GOMES PEREIRA	*.89171	892
ELAINE PEREIRA DE SOUZA	*.91145	893
ELENICE PEREIRA DE SOUZA MATOS	*.46114	894
MARIA ROSINEIDE CARLOS DA SILVA	*.31104	895

GRASIELLI CRIISTINY DE SOUZA HUTIM	*.*.29171	896
DANIELE MAGALHAES DA ROCHA	*.*.68291	897
GERCIENE WINDER ALVES	*.*.82171	899
DIVANETE COELHO DA SILVA	*.*.19115	900
KERONLAY SIMOES GONAALVES	*.*.90193	901
NAYARA SILVA MARANHAO	*.*.06100	902
LORRAINE RODRIGUES DE OLIVEIRA	*.*.57158	903
ABIGAIL FLAVIA DA SILVA	*.*.17149	905
LUCELIA ALVES DE OLIVEIRA RODRIGUES	*.*.90178	906
MARIA SANTA DA SILVA FERREIRA	*.*.08357	907
CINTHIA BATISTA PEREIRA	*.*.55136	908
ELIZEU SANTOS MUNIZ	*.*.44143	909
IURI ALVES DA SILVA	*.*.66111	910
ALEXANDRE ALVES MOTA	*.*.95109	911
ELISMONE DE OLIVEIRA	*.*.11173	912
MARIA APARECIDA DE LIMA	*.*.93134	913
CINTHYA GOEMS BARBOSA RODRIGUES	*.*.64129	914
BRUNA STEFANY DA SILVA BRITO	*.*.15185	915
JULIANA CRISTINA PEREIRA DA SILVA	*.*.66117	916
ANTONIA SILVA BARROS	*.*.26172	917
MARCILENE PEREIRA SILVA	*.*.79149	918
EUTALICE DOS SANTOS SILVA	*.*.31358	920
SUELEN RAIANE MENDES DOS SANTOS	*.*.10123	921
AMANDA RIBEIRO DA SILVA	*.*.37179	922
ADRIAN SOUSA DA CONCEIAAO	*.*.06159	924
MARCOS ADRIAN GARCEZ TEIXEIRA	*.*.77148	925
LUCIANA PAULA DA SILVA	*.*.70108	926
JHULIENE BORGES ALVES	*.*.82140	927
LETICIA MARQUES SIQUEIRA	*.*.86126	928
MARIA DO CARMO DE PAULA	*.*.81109	929
AMANDA CRISTINA ALVES DE SOUZA	*.*.49185	930
EDILGLEZIO SOARES FERREIRA	*.*.59142	931
WANGNEIA CARVALHO DE FREITAS NUNES	*.*.49300	933
BRUNO JULIANI	*.*.87184	934
CLAUDIANE SILVA OLIVEIRA	*.*.52381	935
DIVINO GUSTAVO FELIX DE OLIVEIRA	*.*.89171	936

LEANDRO SOARES DA SILVA	*.*.78185	937
NAIARA SOUZA LUZ	*.*.57151	938
HUGO DANIEL LEAO	*.*.04109	939
ERENICE RODRIGUES DA SILVA	*.*.67558	940
WELLINGTON CESAR VAZ	*.*.62134	941
TAIS PARREIRA DA CUNHA	*.*.45196	942
LUARA ESTHER ALVES GOUVEA	*.*.34103	943
PATRICIA ALCANTARA DA SILVA	*.*.08166	944
KEREN CHRISTYNA RODRIGUES DE JESUS	*.*.16162	945
LAIANE SANDIS DA SILVA	*.*.85371	946
DENISE CAVALCANTE FARIA	*.*.17183	947
VIVIAN OLIVEIRA DE MACEDO	*.*.30385	948
ALLINE MOREIRA CAVALCANTE ALVES	*.*.58160	949
SUELY RIBEIRO NUNES DA SILVA	*.*.60104	950
REBECA ABREU SOUZA	*.*.44194	951
PRISCILA LIMA BEZERRA	*.*.71106	952
ROSANA ALVES SANTANA	*.*.47153	953
DAIANNE OLIVEIRA CORREIA	*.*.03308	954
ANA KAROLINA GONAALVES ROSA	*.*.93181	955
VANUSA DO CARMO SOUZA	*.*.10149	956
DANIELA DE MORAIS SANTOS	*.*.47187	957
FABIANA THAIS VIEIRA DOS SANTOS	*.*.58189	958
RAIANNY SOUZA DE FIGUEIREDO	*.*.19189	959
RAIMUNDA DIAS PEREIRA	*.*.52190	960
SORAYA APARECIDA DE LIMA	*.*.49120	961
JOSIANE DE OLIVEIRA SANTOS	*.*.12101	962
THATIANA MELO DOS SANTOS	*.*.54136	963
IRANI RODRIGUES MENEZES	*.*.13168	964
DEBORA PATRICIA FREITAS	*.*.51104	965
GRACY KELLY MARQUES DE LIMA	*.*.56191	966
FLAVIA CRISTINA CERINA DA SILVA TABORDA	*.*.70182	968
SANIA GONCALVES BORGES GABRIEL	*.*.61153	970
KESIA PEREIRA DA SILVA	*.*.38153	971
GLAUCILEIDE DIAS DE OLIVEIRA	*.*.37100	972
NAYARA RODRIGUES DE JESUS MARTINS	*.*.55106	973
GEOVANA GOMES DE QUEIROZ	*.*.13116	974

JOZEANE FRANCISCA DE SOUZA	*.59179	975
ELIANE SOUZA DE BRITO	*.08229	976
ANNA BEATRIZ ALVES RIBAS	*.63145	977
JESSICA BATISTA LOPES	*.82175	978
MARIA APARECIDA DE JESUS	*.62729	979
KASSIA BETINA LOPES NASCIMENTO	*.70160	980
POLLYANE DIOGO GONAALVES ROQUE	*.31189	981
LUANA CUNHA BARBOSA	*.84341	982
WESLEY ROCHA MIRANDA	*.52176	983
VITOR VIDAL DE ANDRADE MENDES	*.24150	984
ANTONIO RODRIGUES DOS SANTOS	*.75253	985
TATIANE FRANCISCA DOS PASSOS	*.22175	986
ANA BEATRIZ SOUSA GOMES	*.52182	987
ADRIANE SANTOS DE OLIVEIRA	*.57158	988
LUCAS DE SOUSA NEGRE	*.42194	989
VALERIA BANDEIRA SILVA MESQUITA	*.78127	990
MORGANNA FERREIRA DE SAO JOSE	*.55189	991
SONIA DE CARVALHO LIMA	*.11149	992
ELINE ANTONIA DORNEL	*.28138	993
WALFLAN FLORENCIO TAVARES SANTOS	*.58440	994
DEBORA RODRIGUES LIMA	*.19119	995
APARECIDA CARDOSO MARQUES SIQUEIRA	*.06191	996
ISALA MAIARA LOPES MACIEL	*.54102	997
LORRANE FIGUEIREDO PARAGUASSU	*.43506	998
TAIS COSTA DA SILVA	*.40330	999
NARA RUBIA BENTO DA SILVA GOMES	*.83161	1000
EMANUELLE KELLY DE OLIVEIRA NASCIMENTO	*.84127	1001
WATHYLA VICTORIA RODRIGUES ALVES	*.19109	1002
ANDREWS MIGUEL DE QUEIROZ SANTANA	*.59120	1003
MAYARA FERREIRA DE OLIVEIRA	*.78100	1004
SABRINA DRIELLE DE JESUS CALDEIRA	*.18757	1005
ADRIANA SILVA FREITAS	*.63120	1006
KEYLA MARTINS CAMPOS	*.71104	1007
IVONE SILVA PEDROSA	*.98287	1008
ROCKSWAMIA DO CARMO LYRA	*.93131	1009
CLELIA VILELA DE SOUZA	*.54104	1010

ALDA DE JESUS SOUZA	*.*.29128	1011
MARIA VILMA DE OLIVEIRA E SILVA	*.*.02191	1012
ADRIELI DIAS SOARES	*.*.43685	1013
SUSAN ROBERTA ALVES DOS SANTOS	*.*.33180	1014
MARONICE ALVES DA SILVA	*.*.31133	1015
HIRLES FRANCISCO RAMOS DE SOUZA	*.*.62200	1016
KARINA VILELA LIMA	*.*.73170	1017
JEANE MARIA DA SILVA	*.*.97417	1018
EDSON JUNIO BARBOSA FEIRES	*.*.86108	1019
POLIANA ALMEIDA DE PAULA	*.*.23180	1020
ANTONIO ROGERIO PEREIRA DE SOUSA	*.*.97303	1022
TALITA DE SOUZA SANTOS	*.*.55114	1023
SIMOINA ANDRE FIGUEIRA	*.*.23168	50159
LAVINIA MOTA LIMA	*.*.99105	50160
DAYANNE FERNANDES COSTA	*.*.19153	50161
VERONYCA PEIXOTO COSTA	*.*.17109	50162
ANTONIA SOUSA DE SOUSA	*.*.22246	50163
DIVINA PEREIRA DA SILVA	*.*.18104	50164
BETZABETH DEL VALLE RUIZ DE LA CRUZ	*.*.04235	50165
ROSA LOBO DA SILVA	*.*.73504	50166
MASIEL ALEJANDRA CARDENAS VERA	*.*.18120	50167
ANGELA CRISTINA SILVA DE ARAUJO	*.*.95215	50168
FERNANDA DOS SANTOS CAMPISTA	*.*.77127	50169
VICENTE DE JESUS CUTRIM PINTO	*.*.74234	50170
SIMONE PINTO XAVIER DA COSTA	*.*.22268	50171
CARLITO ALVES FREIRES	*.*.34387	50172
JOYCE PEREIRA SILVA	*.*.86100	50173
ERIKA PEREIRA CARVALHO	*.*.03184	50174
GABRIELLA NUNES DE OLIVEIRA	*.*.58172	50175
CARLOS ALBERTO ALVES	*.*.78187	50176
ANA VERONICA BULHAO MOTA	*.*.17340	50177
TATIANE FONSECA SILVA	*.*.73173	50178
TAMIRES FERREIRA DA SILVA	*.*.79520	50179
ANDERSON JOSE DE ALMEIDA JUNIOR	*.*.64662	50180
ANNA BEATRIZ DE ANDRADE COSTA	*.*.21154	50181
SILVANI PEU NASCIMENTO	*.*.20272	50182

DANIELA DE CASTRO MELO	*.75182	50183
ALEX SANDER DAMIAO DE SOUSA	*.88100	50184
LUDMILA MAYARA GOMES FERREIRA SANTOS	*.17149	50185
JEOVANA BATISTA DE AMORIM SOARES	*.17143	50186
LUDIMILLA XAVIER BATISTA	*.30159	50187
JORDANA BATISTA DE AMORIM SOARES	*.51135	50188
BRUNNA GABRIELA MONTEIRO OLIVEIRA	*.17147	50189
JULIANA SALES MARQUES	*.79314	50190
VANESSA BATISTA DOS SANTOS	*.19140	50192
JOICE DOS SANTOS SOILVA	*.95369	50193
ANA PAULA PEREIRA DE JESUS	*.11140	50194
ADILAINE CRISTIANE DA SILVA MORAIS	*.49173	50195
VITORIA BISPO MOREIRA TAVARES	*.24129	50196
LARICIA ALVES MACHADO	*.31220	50197
JULIA DE JESUS SILVA	*.20354	50198
OZIEL DE JESUS LIMA JUNIOR	*.81121	50199
JORCELINA HIPOLITA DA SILVA	*.05115	50200
LUCAS MATHEUS LIMA DE OLIVEIRA	*.04117	50201
ANA PAULA RIBEIRO GOMES	*.27100	50202
MARINALVA GOMES SANTANA	*.81120	50203
SARA BEZERRA SANTANA BONFIM	*.09148	50204
MARIA ROSA DOS SANTOS	*.44172	50205
MARILIA CLARA ALVES BATISTA	*.02183	50206
MICHELE DE FATIMA SILVA	*.94291	50207
CINDY KAROLAINY SILVA MATOS	*.08270	50208
HOZINETH DA SILVA ARAUJO	*.67165	50209
SANDRA MARIA DA CRUZ	*.26511	50210
ALESSANDRA VIEIRA DOS SANTOS	*.21104	50211
CRISTIANO ALVES CORREA	*.75149	50212
GLEICE SENA SALES	*.80106	50213
DANIEL RIBEIRO RODRIGUES	*.67195	50214
MARIA DO CARMO DA SILVA	*.15510	50215
CARLA EDILANE GUEDES HENRIQUE	*.35249	50216
ROSALINDA DEL VALLE COLANGELO RODRIGUEZ	*.87286	50217
ROSA FELIX DO NASCIMENTO SOUSA	*.75187	50218
ROSINEIDE MATOS DINIZ	*.93356	50219

QUESIA BETANIA DE OLIVEIRA CUNHA	*.01111	50220
THAYSLANY DE SOUZA SAMPAIO	*.91139	50221
ALCIDES PEREIRA DA SILVA	*.80172	50222
MARILDA SEGATO CORREA	*.90191	50223
JUCICLEIA DA SILVA ELERES	*.30287	50224
ANGELICA RIBEIRO DA CRUZ	*.96154	50225
THAIS SILVA DA CRUZ	*.04123	50226
MARIA RONILDA TRINDADE DOS SANTOS	*.45172	50227
SUELY RODRIGUES	*.56104	50228
DANYEL VICTOR RODRIGUES DA SILVA	*.33111	50229
DAVI SIQUEIRA SILVA BITENCOURT	*.57121	50230
DANIELLY CRISTIANE DA SILVA	*.13134	50231
KAMYLA SILVA BTISTA	*.27163	50232
ROZANA DE OLIVEIRA SILVA	*.40300	50233
MARIA LUZIA DA COSTA	*.60144	50234
CARLA FERNANDA VIEIRA SANTOS	*.02104	50235
KHARYELLY ALMEIDA DE SOUZA	*.72147	50236
KATIA CILENE MARTINS	*.46823	50237
MARCELO ADRIANO SANTOS LEITE	*.11104	50238
FRANCISCA BEZERRA DE CARVALHO	*.48334	50239
ELANNE RIBEIRO DE SOUZA SOUZA	*.81249	50240
YONE RIBEIRO DE MELO	*.51149	50241
ELIZABETH SOUZA	*.75236	50242
MARIA LUCIA DE OLIVEIRA	*.68191	50243
MARIA RIBEIRO DA COSTA	*.61172	50244
VENCERLINA RIBEIRO DE MELO	*.73172	50245
APARACIDA DE SOUZA FERREIRA	*.04182	50246
KAROLINE DE JESUS SANTOS PEREIRA	*.30193	50247
EDILVAN DE SOUSA GOMES SOARES	*.40263	50248
AUGUSTO SOUZA SILVA	*.11155	50249
MAGDA PEREIRA DA SILVA	*.55172	50250
ALONSO ALVE BARROSO	*.22352	50251
JESSICA LORENA DA SILVA SOUZA	*.37191	50252
IVONE PINHEIRO MOURA	*.41149	50253
DORA INES BERRIO CASTANEDA	*.80106	50254
LUANA CARDOSO FONSECA	*.29107	50255

EVA FLORES DOS SANTOS	*.*.37153	50256
ELDINEI DA SILVA DAMASCENO	*.*.43180	50257
VECIRLEI FERREIRA DOS SANTOS	*.*.20149	50258
LUCIENE OLIVEIRA DOS SANTOS	*.*.63217	50259
FRANCISCA RIBEIRO DA SILVA	*.*.65515	50260
AMANDA CRUVINEL DOS SANTOS	*.*.69133	50261
BRUNA FIGUEIREDO BARBOSA	*.*.39123	50262
ANTONIA REGINA DE OLIVEIRA	*.*.58104	50263
ROSILENE LISBOA MEIRELES	*.*.62272	50264
YARA FEITOSA DA SILVA LIMA	*.*.49306	50265
TACIANE NASCIMENTO CRUZ	*.*.24305	50266
MAYLLA PALLOMA ALVES PEREIRA CABRAL	*.*.60423	50267
CLAUDINA NERES DE MENEZES TEIXEIRA	*.*.08172	50268
EDUARDA FERREIRA DOS SANTOS	*.*.91193	50269
IGOR MIRANDA ESPINO DE ARMAS	*.*.24107	50270
MARIA DAS DORES FERNANDES DA SILVA	*.*.39304	50271
MARIA DE FATIMA COSTA	*.*.92304	50272
MARIA DA CONCEICAO MOREIRA MENDES	*.*.56389	50273
ODILA CLARA NUNES MARINHO NETA	*.*.48319	50274
MARILENE ALVES PEREIRA	*.*.86100	50275
JACKELINE PIRES DE LIMA	*.*.70109	50276
MARIA DAS GRAAAS MARANHÃO DE SOUSA	*.*.99172	50277
MARIA RAMOS VIEIRA	*.*.80268	50278
DIVINA LORETO URZEDO	*.*.95120	50279
DORALICE PEREIRA DE SANTANA FERREIRA	*.*.80835	50280
ERENILZA LEAL SALES	*.*.59205	50281
ERICA DA PAIXAO FELIX	*.*.55126	50282
MARIA JESSICA SOUSA SOARES	*.*.65127	50283
JOSILENE SANTANA OLIVEIRA	*.*.09584	50284
DEUSOMAR ROSA DA COSTA	*.*.71153	50285
LIRIA DOS SANTOS	*.*.67879	50286
RUAN DIAS MOTA	*.*.85132	50287
CLEMILTON SOUSA DA SOLIDADE	*.*.86397	50288
ORLANDO RODRIGUES DA SILVA	*.*.16178	50289
MARILENE DE OLIVEIRA BARBOSA	*.*.95104	50290
JULIA OLIVEIRA	*.*.46166	50291

LORENA LOPES EDUVIRGENS	*.72119	50292
PEDRO HENRIQUE REIS OLIVEIRA	*.31123	50293
SAMUEL CARDOSO DA COSTA	*.90172	50294
ADRIANA DE SOUSA LIMA	*.87373	50295
TEREZA RAMOS DO CARMO	*.03191	50296
CRISTINA CAMILA DA SILVA	*.62120	50297
ERASMO JOSE DA SILVA	*.43172	50298
DAIANE FURTADO DA SILVA	*.52181	50299
SALMA MARIA DA SILVA	*.96115	50300
THAYS VITORIA PONCIANO DE SOUZA	*.33194	50301
PATRICIA BISPO DE OLIVEIRA	*.44146	50302
IASMIM SOUSA SODRE	*.09311	50303
LURDILENE DA SILVA SOUZA	*.91187	50304
JOSICLENE SALES	*.64390	50305
LUCIANA SAMPAIO DE FREITAS	*.01170	50306
MARIA DE FATIMA SANTOS DA SILVA	*.10110	50307
GLEISSON EDSON SEVERINO VIEIRA JUNIOR	*.11160	50308
MAYARA CRISTINA MARTINS FERREIRA	*.92162	50309
MEIRE CARLA NOVAIS	*.95115	50310
ADEMAR PEREIRA DO NASCIMENTO	*.43168	50311
RAIMUNDO NONATO MOREIRA ROSA	*.30120	50312
LIVIA MARIA CAVALCANTE DE MORAIS FERREIRA	*.06149	50313
ISABEL PEREIRA DE BRITO SILVA	*.29187	50314
MARCELA CORDEIRO DOS SANTOS	*.51149	50315
LEIDIANE DOS SANTOS TEIXEIRA	*.66195	50316
GREGORIO DA SILVA BARROS	*.63220	50317
CLAUDENICE COSTA ROCHA	*.18397	50318
CARMEM LUCIA COSTA BATISTA	*.63287	50319
FERNANDA BEZERRA DA SILVA	*.58881	50320
ANA CLARA DINIZ SANTOS	*.94396	50321
MARIA DA CONCEIAAO DE OLIVEIRA SILVA	*.47368	50322
ELIZABETH OLIVEIRA DA SILVA	*.23300	50323
MAYARA DE SOUZA	*.66138	50324
MARIA APARECIDA BERNARDES VIEIRA	*.89100	50325
MARIA FRANCISCA DE OLIVEIRA SILVA	*.15164	50326
MATEUS BARROS DOURADO	*.20373	50327

EZEQUIEL DOS SANTOS	*.*.11528	50328
LEUDIANE DA SILVA LIMA	*.*.83301	50329
ZILA MINARE MARTINS	*.*.93115	50330
SOLANGE MARIA DA SILVA MORAIS	*.*.89349	50331
MARILZA DA SILVA MORAIS	*.*.73394	50332
DANIELLE FURTADO DA SILVA	*.*.23207	50333
KAYO DE ARAUJO SALES	*.*.27157	50334
LETICIA ALVES NUNES	*.*.29102	50335
LUCAS PEREIRA NUNES	*.*.48102	50336
RAILSON SILVA DE ASSIS	*.*.48224	50337
YANCA PIRES DE ANDRADE	*.*.60179	50338
CAROLINE SENA LIMA	*.*.98205	50339
MATHEUS DA SILVA MORAIS	*.*.40340	50340
JOAO BATISTA DE MELO	*.*.12304	50341
MARIA VICTORIA RODRIGUES DOS SANTOS	*.*.82142	50342
ANFOSINA FREIRE PIRES	*.*.76810	50343
YANOSKY TORRES MOREJON	*.*.01114	50344
ORLINEIDE FERREIRA DA SILVA	*.*.73187	50345
RICARDO SOBRAL DA SILVA	*.*.42113	50346
JAILSA APARECIDA DE JESUS BORGES	*.*.32857	50347
MARIA ZELIA DA SILVA	*.*.50191	50348
DEBORA DAYANE SILVA PAIVA	*.*.60150	50349
DIMAS VIEIRA	*.*.80104	50350
ADIMIEL DOS REIS CAVALCANTE	*.*.55300	50351
VALDIR DE FARIA ALBERNAS	*.*.70100	50352
REGINA FERREIRA ROSA	*.*.37115	50353
MARIA DA GLORIA LOURENCO	*.*.10187	50354
ALANA SILVA DE ASSIS	*.*.75240	50355
YARA CAROLINA FERREIRA COSTA	*.*.18166	50356
ELAINE DA SILVA PEDROSO	*.*.38193	50357
MARIA DO CARMO FERREIRA DA SILVA	*.*.85153	50358
ANTONIO MAGNO DE OLIVEIRA PEREIRA	*.*.05145	50359
CRISTIANE SILVA OLIVEIRA	*.*.48103	50360
VIVIANE ALVES GOMES	*.*.28156	50361
ELIZETE ARAUJO NUNES	*.*.02112	50362
VANDERLEI NUNES DE MORAES	*.*.33134	50363

MIRIANA FIGUEREDO SILVA	*.*.37107	50364
SORAYA VIEIRA DE PAULA	*.*.66122	50365
CELIA PEREIRA DE MELO	*.*.35134	50366
MARIA RAIMUNDA DIAS FIGUEREDO	*.*.60130	50367
SOLANGE GONAALVES DA COSTA	*.*.18172	50368
ALYNE FERNANDES MEDRADO	*.*.27162	50369
ADRIANO LUIS FREIRES	*.*.86107	50370
RAYANNE VASCONCELOS QUINTANILHA	*.*.70284	50371
SARAH CRISTINA ASSUNAAO LEANDRO	*.*.58167	50372
THIAGO DE OLIVEIRA LIMA	*.*.35114	50373
LILIANE ALVES NASCIMENTO	*.*.86185	50374
NATALI TELES DOS SANTOS	*.*.12531	50375
GEOVANNA DE PAULA FERREIRA DE SOUSA	*.*.95157	50376
SIMONE TEIXEIRA DE SOUSA	*.*.46398	50377
CREUSA RODRIGUES DE SIQUEIRA	*.*.09191	50378
ALDENIR DE GOIS DA SILVA	*.*.82137	50379
BRUNA MAYESSA ALMEIDA MOURA MACHADO	*.*.39195	50381
TAYANNA TAYARA MIRANDABATISTA	*.*.55108	50382
GENECI MARGARIDA DE JESUS	*.*.90140	50383
WILTON BELCHIOR	*.*.07100	50384
MARIA DA CONCEIAAO SANTOS SOUZA	*.*.70200	50385
JULIA DE SOUZA DUTRA	*.*.61188	50386
THAIS LETICIA DE SOUSA NASCIMENTO	*.*.63898	50387
VANIA FURTADO DA SILVA	*.*.78159	50388
UGLEIDSON SOUZA SILVA	*.*.25131	50389
RAISSA DE ARAGAO FERNANDES	*.*.54110	50390
EDILMA AIRES PINTO	*.*.22184	50391
ANA LUCIA VIEIRA OLIVEIRA	*.*.76102	50392
CATARINA AZEVEDO GLORIA	*.*.75168	50393
CANDIDA DOS SANTOS CARDOSO	*.*.36120	50394
JOSY MOTA ALVES	*.*.51152	50395
VERA LUCIA DIAS BARBOSA	*.*.89183	50396
LEA BATISTA PARENTE	*.*.51120	50397
SAMUEL GOMES COSTA	*.*.49342	50398
NATHALIA FERREIRA LIMA	*.*.48160	50399
PRISCILA RODRIGUES DOS SANTOS	*.*.39152	50400

NILZA DE SOUZA RIBEIRO	*.*.22191	50401
HILENA DE SOUZA LOPES	*.*.59134	50402
LAILSIA ROSENDO DE SOUSA	*.*.45100	50403
WALBY CHRISTIANO CAMPELO BUENO	*.*.45120	50404
ERALDO DAS MERCEDES ROQUES	*.*.42215	50405
DEBORA SANTOS MORAIS	*.*.08186	50406
JULIANA DE FATIMA GONCALVES	*.*.82152	50407
LAURA EVENIN MAIA SILVA	*.*.53110	50408
LETHYCIA MAHARA PEIXOTO DA SILVA	*.*.00100	50409
YAGO HENRIQUE VALENTINO SILVA DE FREITAS	*.*.66104	50410
FERNANDO ANTONIO DE MACEDO	*.*.31168	50411
CAROLINA NUNES DE BARROS	*.*.30192	50412
ANELYSSA DUARTE DE ALMEIDA	*.*.47147	50413
RAPHAEL DE OLIVEIRA BARROS	*.*.19349	50414
KEILA MARIA ALVES	*.*.47120	50415
ANTONIA CARLA FERREIRA DA SILVA	*.*.64320	50416
ANA ROBERTA DE MORAES MEDRADO	*.*.10111	50417
VANESSA DE FREITAS COSTA	*.*.73196	50418
LUZIENE ALVES DA SILVA	*.*.81139	50419
JORDANA MARTINS RODRIGUES DUARTE	*.*.33129	50420
JORDANIA DE JESUS VIEIRA	*.*.38512	50421
RAQUEL MARIA SANTOS CARNEIRO	*.*.04103	48633
WILTON DE ASSIS COSTA	*.*.96190	48634
ANGELICA BARBOSA XAVIER	*.*.56539	48635
AULY ROSA DE PAULA	*.*.60130	48636
LUCAS MATEUS COSTA DA CONCEIAAO	*.*.87301	48637
GLEICIANE MOTA PEEIRA	*.*.62209	48638
JULIANA DE KASSIA DA SILVA AZEVEDO	*.*.97385	48639
GRAZIELE CRISTINA LOPES DE OLIVEIRA	*.*.77159	48640
DENISE FELIX	*.*.13105	48641
WANESSA DE OLIVEIRA SANTOS	*.*.45146	48642
CRISTINA ISABEL MATOS RIBEIRO	*.*.49599	48643
ROGERIO GOMES DA SILVA	*.*.80487	48644
JUCELIA DA SILVA NASCIMENTO	*.*.94394	48645
KAREN LORRANE VAZ COSTA	*.*.13158	48646
WANDERLUCIA MACIEL SANTANA	*.*.20158	48647

PABLO MATHEUS NEVES RODRIGUES	*.*.69150	48648
EDIVANIO PEREIRA DOS SANTOS	*.*.30145	48649
GABRIEL RODRIGUES SOARES	*.*.99100	48650
GRASIELLY BONFIM DE GODOIS	*.*.74198	48651
PATRICIA GONAALVES DE LIMA	*.*.77110	48652
LUANNE FERREIRA DA SILVA	*.*.59127	48653
VANAILDE SOUSA MARCIEL	*.*.23151	48654
LUDIANE FERREIRA SILVA	*.*.91167	48655
KELLEN MOREIRA SOUZA	*.*.99140	48656
VANUSSA SILVA DOS SANTOS	*.*.36150	48657
JESSICA REGINA DA SILVA AMORIM	*.*.42150	48658
POLIANA FRANCA SOUZA	*.*.40125	48659
GEANE DA SILVA FERREIRA	*.*.16143	48660
VANAILZA SOUA MAIIA	*.*.77190	48661
VITORIA KAROLINE AFONSO RODRIGUES	*.*.07100	48662
RIVANA LORENA LIMA ACARVALHO	*.*.12126	48663
JONATAS DE CARVALHO QUEIROZ	*.*.58122	48664
ROSALDE RIBEIRO DE OLIVEIRA	*.*.45160	48665
JEFESSON DA SILVA CORREA	*.*.28386	48666
KESIA CARDOSO SOARES	*.*.23229	48667
ANDERLUCE FONSECA ANDRADE	*.*.45351	48668
CARLOS EDUARDO REIS DA SULVA	*.*.28109	48669
ELISANGELA DIAS PORTO	*.*.97149	48670
GABRIELA PEREIRA DA SILVA	*.*.22114	48671
LUCAS GERMANO RODRIGUES DE OLIVEIRA	*.*.13110	48672
BONFIM RAE DA SILVA	*.*.52165	48673
GLENDA CAXIAS RAMOS	*.*.22337	48674
ADRIANA APARECIDA GOMES MINEIRO	*.*.47149	48675
RAYANE MEDEIROS DA SILVA	*.*.60364	48676
MAGALI OLIVEIRA DA SILVA	*.*.24333	48677
ANA PAULA DE JESUS SILVA	*.*.94134	48678
KAMILA COELHO DA SILVA	*.*.57103	48679
HELEM CAROLINE OLIVEIRA LIMA	*.*.57183	48680
ROBERTO DA SILVA BORGES JUNIOR	*.*.95100	48681
AMANDA DOS SANTOS OLIVEIRA	*.*.02103	48682
GRACIELE FATIMA STERCHILE	*.*.37139	48683

ALLAINY SAMARA PEREIRA DA SILVA	*.05129	48684
JOSE BALDUINO	*.70144	48685
PATRICIA OLIVEIRA SOUSA	*.80348	48686
MARIA DE LOURDES GUIMARAES E OUTRO	*.36187	48687
VALERIA SILVA CAMPOS	*.99184	48688
GEOVANA DA SILVA MOREIRA	*.88602	48689
LUANA MOURA MARTINS	*.32104	48690
JOYCE DE JESUS SILVA	*.40301	48691
THAIS FLAVIA FERREIRA	*.13167	48692
CARLOS RAFAEL FARIA DE SOUSA SILVA	*.63170	48693
ADRIELLY VIANA DA MOTA	*.25139	48694
WEDERSON PEREIRA DE JESUS	*.03172	48695
JAMES PAIVA DA SILVA	*.54594	48696
ELDENISA JOSEFA GOMES	*.65387	48697
ISAURINA FIDELISDA SILVA	*.76102	48698
MARIA HELENA VIEIRA PEREIRA	*.73579	48699
JOSE ALVES DOS SANTOS	*.71553	48700
WEVELLY DOS SANTOS MARTINS	*.17105	48701
STEFANNY DA SILVA SOUSA	*.42198	48702
ANA CARLA PEREIRA SANTOS	*.23128	48703
ROSEMARY OLIVEIRA SOARES	*.30249	48704
JAIRO JOSE DE OLIVEIRA	*.66104	48705
PAMELA TAYNAN OLANDA BRANDAO	*.75330	48706
DEBORA ALVES MOREIRA	*.35128	48707
MARIA DE LOURDES ALVES PEDROSA	*.92399	48708
MARCELINO DA SILVA LIMA	*.26101	48709
CHRISTIAN DE ARRUDA GARCIA	*.94172	48710
DIEGO LOPES VIEIRA	*.04171	48711
AMANDA SANTOS FERREIRA DE OLIVEIRA	*.94154	48712
MICHELY ALVES REIS DA SILVA	*.39166	48713
SAMUEL ANTONIO BATISTA DA SILVA	*.91170	48714
RUTH ALVES DA SILVA	*.05108	48715
LUCIVANE PEREIRA GOMES	*.51172	48716
RAILDA DA SILVA SANTOS	*.49103	48717
ELIAS PINHEIRO DANIEL	*.76420	48718
IVANEIDE LOPES BARBOSA	*.37100	48719

GILDEANE DOS SANTOS MORAIS	*.*.69375	48720
LUCILEIDE BRITO DE BARROS	*.*.72334	48721
BRUNO LOPES VIEIRA	*.*.77120	48722
SILVANO PEREIRA DE LIMA	*.*.23191	48723
LEIDIANE MOREIRA DOS SANTOS	*.*.58528	48724
LUANA DE FREITAS GUIMARAES SILVA	*.*.09130	48725
MARIANA FERREIRA SILVA	*.*.79270	48727
WEVERTON RIBEIRO DA SILVA	*.*.20266	48728
KARLA CAROLINE SILVA DE LIMA	*.*.14265	48729
MARIA ALRICELIA LOPES	*.*.94457	48730
THALIA TOLENTINO DE SOUSA	*.*.75118	48731
CLEIDIANE MOREIRA DOS SANTOS	*.*.30101	48732
VANESSA FERREIRA DA SILVA	*.*.41126	48733
GEOVANA VELOSO DOS SANTOS SOUZA	*.*.58843	48734
ALEXANDRE KAIQUE NICOMEDES DE MOURA	*.*.50171	48735
MARIA ACACIO BARBOSA	*.*.88353	48736
INDIELLY FLORES FIGUEIREDO DA SILVA	*.*.52181	48737
THALIA GONCALVES PEREIRA	*.*.48112	48738
JORDANA FRANAA FRANAA	*.*.04100	48739
LENITO FERREIRA DE OLIVEIRA	*.*.26257	48740
ELIZANGELA CRISTINA PEREIRA	*.*.14132	48741
PATRICIA KELLY OLIVEIRA CRUZ	*.*.10150	48742
LINDALVA FERNANDES	*.*.54220	48743
GABRIEL PEREIRA DA SILVA	*.*.68100	48744
AMANDA AVELINO DOS SANTOS	*.*.78100	48745
MARIA SOLIMARIA MILHOMEM BARROS DE SOUZA	*.*.89321	48746
VANUSA	*.*.51100	48747
PATRICK WILLIAN DE OLIVEIRA DELFINO	*.*.94198	48748
WEMILLY CIRILO DA SILVA	*.*.34164	48749
MATHEUS HENRYK JERONIMO PIMENTA	*.*.85182	48750
DYENIFF ALVES PIMENTA	*.*.25169	48751
RITA APARECIDA DOS SANTOS COUTO	*.*.51104	48752
EDIVANI MARIA BORGES	*.*.60110	48753
IVANIA BARRETO DE MENDONAA	*.*.76172	48754
NAYARA TAVARES RODRIGUES	*.*.78198	48755
GABRIELA MARINHO PINHEIRO	*.*.09103	48756

LETICIA OLIVEIRA DE ANDRADE	*.*.22797	48757
ALEF FABRICIO BRITO RAMOS	*.*.55190	48758
SARA ALEXANDRA DOS SANTOS	*.*.01125	48759
DIOGO MOREIRA DE ARAUJO	*.*.09117	48760
EVELLYN MATTEUCCI MACIEL MACHADO	*.*.09280	48761
WALEONYS FERNANDES DA SILVA	*.*.78111	48762
JOSE MARCELO DA SILVA JUNIOR	*.*.70374	48763
MARIA KATIANE GERALDA DE MORAIS	*.*.76340	48764
BENHUR ARANTES DE OLIVEIRA	*.*.09183	48765
PATRICIA GONAALVES BENTO	*.*.95187	48766
IVANETE PINTO CARVALHO	*.*.19330	48770
FLAVIA DA SILVA DE MELO MORAIS	*.*.38164	48771
MIKAELLY ARANTES DE OLIVEIRA	*.*.18180	48772
JOSE GOMES DE SOUZA	*.*.98287	48773
LARYSSA DUTRA GODOY	*.*.39110	48774
JAQUELINE PEREIRA MATOS	*.*.60170	48775
SUZANA BARBOSA DA COSTA	*.*.15130	48776
ELIANE DE JESUS COSTA	*.*.00240	48777
LUCINETE REIS CONCEIAAO GOMES	*.*.28365	48778
LUCAS RODRIGUES LOPES	*.*.06105	48779
REGIANE SANTOS DO NASCIMENTO	*.*.96215	48780
EDINALDO DE JESUS GOMES COSTA	*.*.40329	48781
KEYLA NOLASCO DA SILVA DUARTE	*.*.60153	48782
BRUNO BARBOSA DA SILVA	*.*.29200	48783
OSMAR ALVES DOS SANTOS	*.*.23121	48784
PAULO THIAGO ALVES DE SOUZA	*.*.86124	48785
JESSYCA PERALTA DA COSTA SILVA	*.*.50109	48786
KAREN GRAZIELE SOUZA PEREIRA	*.*.48126	48787
ALISSON DE MIRANDA SANTANA	*.*.30119	48788
FRANCISCO ALVES DE OLIVEIRA	*.*.59107	48789
PHELIPE	*.*.91125	48791
NILZA MARIA DE OLIVEIRA ALMEIDA	*.*.86121	48792
SILVIA MARIA DE PAIVA	*.*.51134	48793
JAINE CARVALHO FALCAO	*.*.98299	48794
MARIA VICTORIA MOREIRA MONTENEGRO MARTINS	*.*.05188	48795
DILNA DALIELE DAMIANE DO NASCIMENTO KLEIM	*.*.16740	48796

MARIA DA GRAAA MONTENEGRO	*.*.50349	48797
FABIANA VIANA DA SILVA	*.*.95153	48798
DARIA FERREIRA REIS	*.*.23359	48799
FABIANA FALCHI SOUZA	*.*.19199	48800
JAINÉ SAMIA MILIANO DE SOUZA	*.*.41255	48801
RAIMUNDA DOS SANTOS PINHEIRO	*.*.02174	48802
FERNANDA DIAS	*.*.73159	48803
ADRIANO LEITE LIMA	*.*.74280	48805
CLAUDIANA PEREIRA DE SOUZA	*.*.31332	48806
ANGELICA DA SILVA	*.*.19480	48807
TATIANA OLIVEIRA DE SOUZA	*.*.10166	48808
MARIA RAIMUNDA ANDRADE DE SOUSA	*.*.74196	48809
DELCI MARIA STERCHILE	*.*.88187	48810
DANILO ATAÍDES DA SILVA	*.*.21108	48811
ANTONIA LUCYELLEM DE SOUZA DA SILVA	*.*.17266	48812
MARIA APARECIDA RODRIGUES TEIXEIRA	*.*.87540	48813
MARIA ANTONIA BORGES LIMA NUNES	*.*.37119	48814
EMERSON CESAR DE OLIVEIRA MIRANDA	*.*.72197	48815
ELISANGELA BORGES DE LIMA	*.*.87168	48816
LETICIA ISTEPHANE BARROS PESSOA	*.*.84154	48817
MARIA CICERA SANTOS GONALVES	*.*.34312	48818
ANA PAULA BRITO PEREIRA	*.*.89125	48819
MARCELA DORNEL ALVES	*.*.72197	48820
MARLI GERALDA DA ROCHA	*.*.38153	48821
ANA CLARA BORGES DE LIMA LIRA	*.*.37103	48822
SILONI ALVES DE CARVALHO SILVA	*.*.78349	48823
MARQUIEL SILVA OLIVEIRA	*.*.81180	48824
JOICE THAYNARA	*.*.76101	48825
ANTONIA LUCIENE TEIXEIRA DE SOUSA	*.*.06253	48826
RAQUEL PEREIRA MAGALHÃES	*.*.22149	48827
JOYCE PEREIRA FRANCA	*.*.18185	48828
MARA SOCORRO PINHEIRO ALMULHEM DA SILVA	*.*.64191	48829
MURILO CARLOS DE PAIVA AGUIAR	*.*.65105	48830
EMILY MATTEUCCI SILVA	*.*.41201	48831
ALAN GLEISON PEREIRA DE ASSIS	*.*.94147	48832
ANGIE MATTEUCCI MACIEL	*.*.05272	48833

JOSE FERREIRA DA SILVA	*.00125	48834
LUCEIR ARAUJO SILVA	*.87100	48835
RAIMUNDA VIEIRA SOUZA	*.55320	48836
MAYARA HERDY ROCHA	*.27674	48837
HELLEN KARINE MARQUES VIEIRA	*.71105	48838
CARLA CRISTINA FERREIRA DOS SANTOS	*.12105	48839
NAGYLLA NAYARA RODRIGUES ARAUJO	*.67121	48840
MARIA APARECIDA CABRAL	*.24220	48841
JAIME NUNES DA MATA	*.62291	48842
GUILHERME HENRIQUE MARTINS DA SILVA	*.25170	48843
GISLENE PEREIRA DOS SANTOS	*.89153	48844
LUIZ PAULO PEREIRA DOS SANTOS	*.00159	48845
VALDIRENE AGUIAR DE OLIVEIRA	*.95234	48846
LUANA SANTOS FERREIRA	*.17100	48847
JOICE DE SOUZA BESSA	*.89159	48848
LUZDIVINA CARDOSO DA CRUZ BARBOSA	*.54145	48849
ANDRESSA DE OLIVEIRA ARAUJO	*.41128	48850
JOAQUIM ALVES	*.07115	48851
ALINE DOS SANTOS NETO	*.26189	48852
RAIMUNDA NONATA CARVALHO DE SENA	*.61395	48853
FRANCISCO WILLIAN DA CONCEICAO SANTOS	*.67361	48855
SUELENE GOMES DA SILVA	*.03151	48856
GISLAINE NUNES DE MORAES PIMENTA	*.73185	48857
RUTH PAULINO VIANA	*.70182	48858
FELIPE SILVA	*.14189	48859
EDSON FERNANDES NUNES DOS ANJOS	*.53168	48860
CLAUDENICE DE SOUZA VIANA	*.82172	48861
JOAO NILTON RODRIGUES DA SILVA	*.92500	48862
AURENIR JOSE DE CARVALHO	*.39172	48863
LAUDILAINY GONCALVES DE SOUZA BATISTA	*.92191	48864
REJANE MARIA FELIX DOS SANTOS	*.66372	48865
SIMONE RIBEIRO DE SOUSA	*.23336	48866
MARCELLA SOUSA SANTOS	*.69153	48867
JAQUELINE ARAUJO SOUSA	*.51137	48868
JANAINA RODRIGUES DA SILVA	*.66156	48869
DOMINGOS RIBEIRO DE OLIVEIRA	*.40100	48870

JANAINA MICHELE DOS SANTOS	*.*.83191	48871
JOYCE BERNARDES DOS SANTOS	*.*.47138	48872
SORAIA RIBEIRO BATISTA DA SILVA	*.*.29149	48873
ELAINE DE JESUS LIMA	*.*.93528	48874
MARIA DA CONCEIAAO PEREIRA SILVA	*.*.77104	48875
ADRIANA ALVES DE SOUZA	*.*.35148	48876
SIDNEY BERNARDO DE SOUSA	*.*.42253	48877
GILMAR AFONSO AGUIAR	*.*.73153	48878
PAULA GRASIELLE ALVES DOS SANTOS	*.*.76116	48879
MARIA ALZIRENE CORREIA VIEIRA	*.*.48331	48880
NATHALIA DA SILVA SANTOS	*.*.59311	48881
RUTH ALVES LOPES	*.*.37238	48882
CARLA CRISTINE ALVES ISAIAS	*.*.11178	48883
CLEBERSON REMIGIO LEITE RAMIRO	*.*.40268	48884
LIDIANE COSTA FERREIRA	*.*.80160	48885
ALANYS GABRIELA FERREIRA SILVA	*.*.54127	48886
JANETH NUNES BARBOSA	*.*.39192	48887
MARIA DE LOURDES SILVA	*.*.09100	48888
MARIA	*.*.21156	48889
MARCYSOUZA GMAIL COM	*.*.55327	48890
MAYARA BATISTA DA SILVA	*.*.18198	48892
IVANIA NOLETO ASSUNCAO	*.*.16387	48893
IZALDETE BORBA DOS SANTOS	*.*.49315	48894
ERIC JOHANN CASTELO DE CARVALHO	*.*.36118	48895
ALBERTINA ALVES SOUSA	*.*.55310	48896
CLAUDINEI ANTONIO SILVA	*.*.40191	48897
ALAN SILAS PEREIRA DOS SANTOS	*.*.17160	48898
MARIA HILDA DA SILVA	*.*.85304	48899
PATRICIA TOMAZ DA COSTA	*.*.33187	48900
MESSIAS SOUSA BARBOSA	*.*.10244	49159
ALEXSANDER DA SILVA MENDES FERREIRA	*.*.63179	49160
JOELMA BATISTA DIAS	*.*.36204	49161
BENEDITA SERRAO DOS SANTOS	*.*.48287	49162
CLEBER DE OLIVEIRA CAMPOS	*.*.62582	49163
DANIEL BELARMINO CARDOSO	*.*.69106	49164
ELAINE HENRIQUE DA SILVA	*.*.40106	49165

RAIELE DE SOUZA NOGUEIRA	*.71192	49166
MARIA SUELEN SANTOS LIMA	*.49378	49167
JOSEFA CLAUDIANE DELFINO	*.32161	49168
JOHNATAN ALVES SANTOS	*.61103	49169
JURACI SENA FERREIRA	*.86153	49170
KARINA GOMES DE OLIVEIRA	*.88133	49171
CAMILA CHRISTIE DE OLIVEIRA	*.42120	49172
ALDAIR DIVINO FERREIRA	*.00104	49173
THICIANE MARINHO LAGES	*.42163	49174
WELSON BATISTA DO CARMO	*.46149	49175
NIVALDO PEDRO DA SILVA	*.00110	49176
SUZE KELLY LIMA	*.81106	49177
JUSCELINO PEREIRA DE CRUZ	*.41591	49178
LEUDINA DA CONCEIAAO	*.92262	49179
FLOYD DA SILVA FELICIANO	*.16135	49180
SAMUEL VICTOR DE ARAUJO	*.93182	49181
JOSIELMA DAIANE SILVA	*.43159	49182
EDILVAN PEREIRA ALVES	*.15168	49183
ELINEIA OLIVEIRA PEREIRA	*.41123	49184
RICARDO RIBEIRO	*.21252	49185
LUCAS PINHEIRO DA SILVA	*.94214	49186
JESSICA BRUNO CAMELO	*.19164	49187
DANIEL ANGELO DOS SANTOS	*.40149	49188
JAMARA FIGUEIREDO DA SILVA	*.07234	49189
CLAUDIA LUCIA AGUIAR DE ALENCAR	*.63291	49190
WELIDA SILVA PEREIRA	*.44200	49191
ENILDA BATISTA DIAS	*.61220	49192
KARINY RODRIGUES DE ALMEIDA	*.04158	49193
GLENIO LUCIO MACIEL	*.17160	49194
LUAN GOMES DE QUEIROZ DORNELES	*.52136	49195
DANIEL PEREIRA GONAALVES DA SILVA	*.98342	49196
ELIZABETE PIRES CRISPIM	*.60190	49197
ANA CAROLINA DA COSTA DIAS	*.02176	49198
WELLINGTON APARECIDO DIAS MARINHO	*.28142	49199
DJALMA DOUGLAS CALDEIRA DOS SANTOS	*.75189	49200
RITA DE CASSIA NASCIMENTO SILVA	*.47140	49201

ANTONIO MARCIO PEREIRA DE SOUZA	*.*.06395	49202
GABRIELLE SILVA DE SOUZA	*.*.01127	49203
JONATAS JUAREZ FROZZA FONTES	*.*.06079	49204
CARLOS HENRIQUE DE ARAUJO	*.*.19180	49205
MARIA FRANCISCA DE OLIVEIRA SIQUEIRA	*.*.40159	49206
FLANKIANO DA SILVA SOARES	*.*.74354	49207
DANIELE DE OLIVEIRA LOPES	*.*.51198	49208
YAN MATOS DA SILVA	*.*.89121	49209
SAMUEL SOUZA SILVA	*.*.70100	49210
DIANA ALVES DA SILVA DIAS	*.*.66360	49211
LEUZILENE PEREIRA DAS NEVES	*.*.24142	49212
EUNICE DA ROCHA SILVA	*.*.14204	49213
JOAO RODRIGUES DE MORAIS	*.*.63253	49214
LEONARDO DA TRINDADE PEREIRA	*.*.91193	49215
ANTONIA DE ARAUJO DA SILVA	*.*.13385	49216
ADRIANA NASCIMENTO DE SOUZA	*.*.66393	49217
SIDNEY PEREIRA DE SANTANA	*.*.51101	49218
SINVALDO PEREIRA DE SANTANA	*.*.09153	49219
DANIEL OLIVEIRA LOPES	*.*.74109	49220
LILIANE FRANCISCA PIRES	*.*.94100	49221
DANILO DA SILVA FELICIANO	*.*.74157	49222
RENISSON COSTA DA SILVA	*.*.50301	49223
DENILSON FRAZAO PINHEIRO	*.*.93300	49224
JOAO PAULO DOS SANTOS SOUSA	*.*.26105	49225
DAVI PURSINO DOS SANTOS	*.*.63591	49226
REGINA MARIA DE FATIMA SILVA	*.*.06153	49227
EDMILSON JOSE RIBEIRO DOS SANTOS	*.*.31182	49228
JOSE IVONALDO DE SOUZA NUNES	*.*.60178	49229
GERACINA NUNES DA SILVA ALVES	*.*.60106	49230
HAGRATA RHANIALLY	*.*.23106	49231
ANDREA TOMAZ DE OLIVEIRA	*.*.84115	49232
JOSE BOMFIM RODRIGUES GOMES	*.*.76101	49233
SARAH VICTORIA VIEIRA DOS SANTOS	*.*.92107	49234
FRANCISCO SENA MORAIS	*.*.26383	49235
THAMISSY ALVES NUNES	*.*.57630	49236
SANDRO ALVES DE OLIVEIRA	*.*.56153	49237

MAIKON ANTONELI DA COSTA	*.*.25133	49238
TAMIRES DOS SANTOS BORGES	*.*.83091	49239
ARILENE DA SILVA BARROS	*.*.85386	49240
MARIA GABRIELE CARDOSO DA SILVA	*.*.14123	49241
LUCIVERA GONCALVES VIEIRA	*.*.97104	49242
ELIENE MOREIRA DOS SANTOS	*.*.82726	49243
JOAO VICTOR PEREIRA SANTANA	*.*.46232	49244
SIMONE DE SOUSA SILVA	*.*.47380	49245
NARA AUGUSTA LIMA DE ALECRIM	*.*.03192	49246
ERNADE FERREIRA DA SILVA	*.*.93299	49247
LUANA ALVES DA SILVA	*.*.82108	49248
JOSIVANIO SANTOS DE JESUS	*.*.39598	49249
VALDILENE BARBOSA LIMA MARINHO	*.*.55304	49250
KELVIN BRUNO NEVES ALENCAR	*.*.62105	49251
FRANCILENE DA CONCEICAO SILVA	*.*.08205	49252
DOMINGAS POVOA PEREIRA	*.*.51136	49253
SIMARA DA CONCEICAO	*.*.66227	49254
JOSEMARIO DOS SANTOS DE JESUS	*.*.69520	49255
NAYANE KELLY GOMES CELESTINO	*.*.25105	49256
ERIKA JACOBINA LAGO SARAIVA	*.*.57180	49257
LARA KETLE ALVES PEREIRA	*.*.91174	49258
AMANDA MARQUES DE PAULA	*.*.89172	49259
TATIANA SOARES DE SOUSA	*.*.41171	49260
LARISSA RODRIGUES LOPES	*.*.21123	49261
REJANE CANDIDA GONCALVES	*.*.48140	49262
CAROLINA JACOBINA DO LAGO	*.*.58108	49263
ADRIELE DA CRUZ SILVA ALTIERI	*.*.16259	49264
JANE HENRIQUE DE SOUZA	*.*.66113	49265
JOAO DE SOUZA XAVIER	*.*.72570	49266
JESSICA PEREIRA DA SILVA	*.*.36117	49267
JAQUELINY ALMEIDA SANTOS	*.*.26110	49268
MIRALICE RODRIGUES OLINTO	*.*.60144	49269
VANESSA ANTONELI DA COSTA	*.*.50178	49270
KLEUBER LEONARDO VILLAS BOAS	*.*.01171	49271
GLEYCIANE CLAUDEMIRA BARBOSA	*.*.75192	49272
MICHEL ANTONIO CARDOSO	*.*.15180	49273

SORAIA LEITE DA FONSECA	*.89315	49274
ALONSO GODOI DA SILVA	*.91268	49275
MARIA APARECIDA ROSA DA SILVA	*.10165	49276
ELIETE SANTOS CAMPOS	*.09372	49277
ANA PAULA DOS ANJOS SILVA	*.45117	49278
GRAZIELLY DE SOUZA COSTA	*.95109	49279
CLADIMIR ALVES DE SIQUEIRA	*.40000	49280
HINGRED MARIA VIEIRA AMANCIO	*.62100	49281
ERIKA FERNANDES DO NASCIMENTO	*.39111	49282
FRANCISCA DA CONCEIAAO DE CARVALHO	*.85381	49283
FRANCISCA FLORENCIO DA SILVA	*.27320	49284
JAYNE DA SILVA SOUSA	*.56360	49285
ANA PAULA ALMEIDA DE LIMA	*.29570	49286
LUZIRENE SILVA NOGUEIRA	*.74128	49287
BIANCA REIS	*.34352	49288
JONH LUCAS MASCARENHAS SOARES E OUTRA	*.80151	49290
ANA CLARA AGUIAR ARAUJO PEREIRA	*.09179	49291
MICHEL RODRIGUES VIEIRA	*.07102	49292
MARILZA TAVARES DE JESUS	*.17100	49293
RAFAEL MARTINS TAVARES	*.85109	49294
ANTONIO MARCIO GOMES DIAS	*.65185	49295
MYCHELLE ROSE BARRETO DOS SANTOS SILVA CERQUEIRA	*.86137	49296
ANDRIELLE KARLLA CONCEICAO RODRIGUES	*.08168	49297
MARIA REGIA ALVES DA LUZ	*.69151	49298
DANNYELLE CRISTINA TAVARES ALMEIDA SOUSA	*.85130	49299
RENATA MARIA LUCENA NUNES	*.39191	49300
SUZANE DA COSTA CAMPOS	*.99104	49301
MARIA EDIVANIA DOS SANTOS	*.03490	49302
MARIO EVANGELISTA PEREIRA	*.13397	49303
ALISON DIAS DOS ANJOS	*.46194	49304
MARIANA DE SOUSA SOARES DA SILVA	*.14140	49305
SILVANI BARBOSA DOS SANTOS	*.23172	49306
ANA CAROLINA ASSIS DA CONCEIAAO	*.61269	49307
ANDREIA ARAUJO SOUSA	*.17333	49308
DEBORA TAISE GUIMARAES DE OLIVEIRA	*.66172	49309
LUAN FRANCISCO DAS NEVES	*.12105	49310

SHAYANE VITORIA NUNES BELINE	*.*.87198	49311
JOAO MARTINHO RODRIGUES DE CARVALHO	*.*.03101	49313
CAMILA BERTOLDO DE SOUZA	*.*.27113	49314
ANTONIO CICERO DA SILVA SOUZA	*.*.10387	49315
TALYTA ANTONELLE RODRIGUES	*.*.76115	49316
THALLES MARIANO DUARTE PERES	*.*.03172	49317
WANESSA APARECIDA DA SILVA	*.*.27140	49318
WANDERSON SILVA SOUSA	*.*.41393	49319
EMANUELE DOS SANTOS MIRANDA	*.*.12298	49320
CLAUDIA PEREIRA GOMES	*.*.18191	49321
FRANCISCA SOUSA BRITO	*.*.54334	49322
MARLY MONTEIRO DO NASCIMENTO	*.*.24155	49323
JAQUELINE COSTA DA SILVA FERREIRA	*.*.68164	49324
ALONSIONE ALEIXO GODOI	*.*.85291	49325
RENATO CORREIA EVANGELISTA	*.*.25007	49326
DOMINGOS BRITO DE SOUZA	*.*.97100	49327
GEAN SANTOS NASCIMENTO	*.*.27257	49328
ANGELICA ROCHA DE SOUZA FEITOSA	*.*.94101	49329
FABIANA DE SOUZA MOURA	*.*.40106	49330
RAIANE SANTOS OLIVEIRA	*.*.06179	49331
ROSANGELA RODRIGUES LEITE FELICIANO	*.*.74100	49332
MATHEUS RODRIGUES DE SOUZA	*.*.46179	49333
EZILDA DOS PASSOS SOUSA	*.*.94107	49334
MARINA ARAUJO	*.*.78194	49335
ANICE DOS SANTOS ASSIS	*.*.52137	49336
ANGELICA SOUSA DOS REIS	*.*.07274	49337
NATALIA GOMES DE MAGALHAES	*.*.70618	49338
PETRA CELESTINA MOTA EVARISTA	*.*.85240	49339
KATIA ALVES FERREIRA	*.*.57140	49340
GECIANE FERNANDES RIBEIRO	*.*.13308	49341
JOSE ADEMIR PEREIRA	*.*.40110	49342
AKSON WILLIAN NOLASCO PEREIRA	*.*.88132	49343
MICHELLE JULIANA DE MELO LEITE	*.*.25131	49344
MAGNUCIA DE MORAES BARROS	*.*.48315	49345
LUZIENE FRANCISCA SOUSA DE ARAUJO	*.*.55364	49346
SILVANETE	*.*.64648	49347

DAYANE SILVA DO NASCIMENTO	*.*.13131	49348
DAYANE DOS SANTOS RIBEIRO	*.*.62109	49349
MARIANA PEIXOTO GUSMAO	*.*.49138	49350
SARA DE SOUZA REIS	*.*.53116	49351
FRANCISCA CRISTINA DIAS	*.*.88400	49352
JECYANE KRISTINE MACEDO ALMEIDA SILVA	*.*.67136	49353
CESAR VINICIUS FALEIRO SOARES	*.*.48166	49354
BENEDITO JOSE DE JESUS	*.*.48571	49355
RAYAB DOS REIS FERNANDES	*.*.20161	49356
MARIA EDUARDA SERPA ARAUJO	*.*.60111	49357
ELMA DA SILVA MORAIS	*.*.41205	49358
FELICIA SANTOS DE ALMEIDA	*.*.61132	49359
ANE MATTEUCCI MACIEL	*.*.64126	49360
MILTON JOSE PEREIRA	*.*.62172	49361
NEIDIANE CORREIA DA SILVA	*.*.64120	49362
MARLETE PEREIRA DA CONCEIAAO	*.*.91234	49363
DEUSIRENE BANDEIRA DE BRITO	*.*.76149	49364
GEOVANNA CAPINAN MIRANDA GUEDES	*.*.86137	49365
REGINALDOOLIVEIRASOUSA	*.*.19291	49366
ELISANGILA CRISTINA PEREIRA	*.*.28204	49367
COSTAANGELAMARIA GMAIL COM	*.*.03300	49368
FRANCISCO CARLOS DE SOUSA MONTE	*.*.41880	49369
MARIA DO SOCORRO ARAUJO	*.*.02391	49370
GESSENILDE ARAUJO MATOS	*.*.48253	49371
JURANDI VIEIRA DOS SANTOS	*.*.41300	49372
MARQUENE SABINO DE OLIVEIRA	*.*.30300	49373
DANIELA LOPES DA SILVA	*.*.12165	49374
GABRIELA LOPES DA SILVA	*.*.45137	49375
MONICA BEATRIZ KUBIJAN	*.*.16172	49376
SAMUEL LUCAS SOUSA SANTOS	*.*.20297	49377
TAMIRIS MARINHO LAGES	*.*.08352	49378
RENATO FERNANDES CARDOSO DA CRUZ	*.*.50170	49379
THIAGO AZEVEDO DE CARVALHO	*.*.28186	49380
MARINA GABRIELA FERNANDES DE ARAUJO	*.*.16146	49381
MAIZA MOREIRA CAMPOS	*.*.45109	49382
WERICA LAIS DE SOUSA	*.*.53108	49383

FABIO APARECIDO LOIOLA SILVA JUNIOR	*.*.29138	49384
WILLIAN DOS SANTOS FERREIRA	*.*.69102	49385
RAFAEL RODRIGUES ALMEIDA	*.*.75122	49386
PATRICIA PIRES BATISTA	*.*.18100	49387
LEANDRO ALTINO DA SILVA	*.*.39675	49388
MARIA MIRIAN	*.*.26441	49389
ADRIANA BORGES	*.*.27104	49390
ANDREIA LEONTINA DA SILVA	*.*.75187	49391
THAINA PACHECO FEITOSA	*.*.41112	49392
GLAUCIELY SANTANA BRAZAO	*.*.17204	49393
FRANCIANE COSUELO DE LIMA	*.*.21149	49394
FERNANDO DIAS ROSA	*.*.16100	49395
STEFFANY GOMES CASSEMIRO	*.*.41121	49396
ELIANE SANTOS CAMPOS	*.*.70378	49397
FABIO HENRIQUE DE LUCENA SOUZA	*.*.38102	49398
AMANDA DE SOUZA BRITO	*.*.37179	49399
MARIZA NOGUEIRA DA SILVA	*.*.88338	49400
GIRLEY PEREIRA DO NASCIMENTO	*.*.46190	49401
RAILAN SILVA DE SOUZA	*.*.30250	49402
MANOEL ALVES VIEIRA	*.*.99800	49403
VITORIA CAMILA BARROS DA SILVA	*.*.97106	49404
GEOVANE MARTINS CHAGAS	*.*.78158	49405
DEISYANE DOS SANTOS RIBEIRO	*.*.61137	49406
KARINA ARAUJO FREITAS	*.*.22173	49407
JOSE AUGUSTO DANTAS NETO	*.*.50597	49408
RUBENUSA MARTINS DE SOUSA	*.*.84130	49409
ROBERT COELHO DA FONSECA	*.*.77149	49410
SONYARA NICOLLE CENA DA CRUZ	*.*.83144	49411
EDUARDO BUENO SOUZA	*.*.05164	49413
SUELMA ROSA LARANGOTE	*.*.95117	49414
ADAILTON ALBINO DOS SANTOS	*.*.07520	49415
JHONATAN IGOR NOGUEIRA DA SILVA	*.*.70161	49417
CAMILA DA SILVA FREITAS	*.*.08143	49418
JANDIRA JARDIM MUNIZ DA SILVA	*.*.74111	49420
DIJHENES PEREIRA DE SOUZA	*.*.93182	48109
STEFFANY TALINE GONAALVES VIEIRA	*.*.64140	48110

SARA RODRIGUES RITA DA MATA	*.*.50167	48111
TADNE DA SILVA XAVIER	*.*.63506	48112
POLIANA SANTOS DE SOUZA	*.*.11512	48113
ARLEN JOHNNY AMORIM SANTOS	*.*.38824	48114
JOSIMAR SANTANA DE JESUS	*.*.39115	48115
RENATA VIEIRA RAMOS	*.*.80132	48116
HYGOR ALVES NOLASCO GOMES	*.*.73179	48117
MARILEIDE TAVARES DA SILVA	*.*.94534	48118
JOSE WYLLAS LUIZ DOS SANTOS	*.*.21102	48119
TANIA BORGES DA SILVA	*.*.50197	48120
CAMILA ARAUJO DA SILVA	*.*.99106	48121
EDVALDO GOMES FERREIRA	*.*.10163	48122
AGNALDO DE JESUS SANTIAGO	*.*.28520	48123
KELLY NOLASCO DA SILVA NORONHA	*.*.82115	48124
MATHEUS HENRIQUE CAMPOS TORRES	*.*.31184	48125
ANNA KAROLINA PRATES SPERANDIO	*.*.75271	48126
THAIS MIRANDA DE SANTANA	*.*.26560	48127
POLIANA GONCALVES ANDRADE MATOS	*.*.08126	48128
ANA LUCIA DE OLIVEIRA SILVA	*.*.20177	48129
SHEILA DE OLIVEIRA SILVA	*.*.07149	48130
KAMILA DOS SANTOS LOPES	*.*.55135	48131
GLORIZANE NASCIMENTO FERNANDES	*.*.86156	48132
ANA JULIA SILVA MARQUES	*.*.68122	48133
UATIMA APARECIDA NASCIMENTO DA SILVA	*.*.06320	48134
SABRINA DA SILVA BRITO	*.*.02500	48135
ALICE COSTA	*.*.76125	48136
MONALIZA SILVA SA AMADIO	*.*.98185	48137
IRENE GOMES DA SILVA DO AMARAL	*.*.86604	48138
MARIA CLARA SILVA MARQUES	*.*.74106	48139
GEOVANE FRANCISCO COSTA	*.*.59307	48140
ANTONIO DA SILVA COSTA	*.*.46387	48141
EDNA MARA DE SOUSA SILVA	*.*.90101	48142
ANIELE CARDOSO GONAALVES	*.*.40185	48143
MAYCON DOUGLAS COSTA ATAIDES	*.*.63191	48144
SEBASTIAO BEZERRA DOS SANTOS	*.*.11368	48145
CARLOS HENRIQUE BARROS DA SILVA	*.*.78192	48146

CELINETE SILVA NASCIMENTO	*.*.79140	48147
JESSICA VENANCIO RODRIGUES	*.*.56140	48148
VITOR HUGO PEREIRA CAMPOS	*.*.78189	48149
JOHNATAN RIBEIRO LOPES SOUZA	*.*.87174	48150
JULIANA PASSOS DA ROCHA	*.*.87143	48151
BRUNA NOLASCO DE OLIVEIRA MAIA	*.*.43104	48152
GILSON RODRIGUES DOS SANTOS	*.*.75168	48153
RAIMUNDA FERNANDES DE SOUZA	*.*.25120	48154
JOSE PAULO CARDOSO	*.*.28321	48155
JESSICA NOGUEIRRA DA SILVA	*.*.18271	48156
JOCIMAR PEREIRA ARAUJO	*.*.20117	48157
LUANA DE ARAUJO ROCHA	*.*.25131	48158
MARINALDO TEIXEIRA CHAVES	*.*.63650	48159
CELENA CALDAS ALMEIDA	*.*.11293	48160
ADAILTON DE SALES LOPES	*.*.11537	48161
USLENE TAVARES DANTAS	*.*.50157	48162
TAINARA OLIVEIRA BORGES	*.*.68197	48163
GABRIEL DE CARVALHO FEITOSA	*.*.83142	48164
MARIA EDUARDA SANTOS DE OLIVEIRA	*.*.53113	48165
ELDONE PEREIRA DA SILVA	*.*.31158	48166
JOSE ALONCO ALVES DE MENDONCA	*.*.69607	48167
JANDIRA	*.*.64115	48168
KAREN KAROLINE SANTOS RIBEIRO	*.*.62107	48169
MARIA LUZIA FERREIRA ROCHA	*.*.09107	48170
GEISLANE CONCEIAAO SOUZA	*.*.43180	48171
ADEANDRE GISLAINY RODRIGUES MACIEL	*.*.67105	48172
MARCOS JOSE SIQUEIRA COSTA	*.*.70185	48173
LUCILENESILVA CONEGUNDES PAJAU	*.*.46104	48174
ARELI ALVES DA LUZ FOLHA	*.*.15134	48175
LUCIENE VIEIRA DE BARROS	*.*.14134	48176
GEOVANNA SOUSA LEMES	*.*.83104	48177
NEIDSTANIA DE PAIVA CAMPOS	*.*.20172	48178
THALLINE RODRIGUES FELIPE	*.*.04141	48179
HINGRID LARA ROSA	*.*.42134	48180
ANA LUIZA GARCIA PEREIRA	*.*.88118	48181
CLEIA CANDIDA FERREIRA	*.*.83149	48182

LIDIANE DUARTE DE MORAES	*.*.88100	48183
ANA CLARA RODRIGUES PRAZERES DE MOURA	*.*.75113	48184
HELIO FERREIRA DE JESUS JUNIOR	*.*.20103	48185
DERMINO JOSE PEREIRA	*.*.58120	48186
HERIKA JORDANA DE SOUSA	*.*.15134	48187
JOAO MARCOS DE SOUZA ROCHA	*.*.41101	48188
DANILO ALVES DA SILVA	*.*.84113	48189
JESSICA DOS SANTOS EVANGELISTA	*.*.68546	48190
PRICILA MARTINS FERREIRA	*.*.90117	48191
LARISSA LAIZE BORGES CARVALHO	*.*.14173	48192
MARCOS DA SILVA MORAES	*.*.97105	48193
MILENA FRAZAO DE ABREU	*.*.18527	48194
PEDRO HENRIQUE MONTEIRO DA MOTA	*.*.17100	48195
MARCIA ALVES DA SILVA PEREIRA	*.*.47168	48196
GILCIVAN DA SILVA ANSCIMENTO	*.*.50353	48197
REBECA MARCELINO DE OLIVEIRA	*.*.36165	48198
MIKAELLEN DO CARMO MIRANDA	*.*.99194	48199
VERA LUCIA MARTINS	*.*.31120	48200
KELI CRISTINA GAMA LIMA	*.*.42220	48201
DANIELE FERNANDES LIMA DE OLIVEIRA	*.*.96266	48202
RODRIGO LUIZ DE ARAUJO	*.*.31187	48203
LARISSA LORRANY JUSTINO DA CONCEIAAO	*.*.12125	48204
CRISTIANE BEZERRA BARBOSA	*.*.42188	48205
CAMILA SOUZA PASSOS	*.*.97308	48206
ESTER FERREIRA RODRIGUES CROZARIODI	*.*.84106	48207
MARIA VICTORIA MELO VIEIRA	*.*.55167	48208
DALYLLA MARTINS ROSA	*.*.17150	48209
NATHALIA	*.*.40193	48210
EUDOXIA INHUMAS CABRAL	*.*.22104	48211
JULIANA ALVES DE BRITO	*.*.77133	48212
EVELLINE DE SIQUEIRA	*.*.41142	48213
EDUARDO SANTOS DE SOUSA	*.*.69307	48214
MARILENE MARIA DE SOBRAL	*.*.42820	48215
MARIA CLARA DE SOUSA SOARES	*.*.88151	48216
BETANIA MARIA FERREIRA	*.*.28131	48217
GRACIANA RIBEIRO E SILVA	*.*.13155	48218

EDENILSON CARLOS DA SILVA	*.47120	48219
LETICIA NUNES BARBOSA	*.25199	48220
MARIA ANTONIA RODRIGUES SOUSA	*.94234	48221
RITA DE CASSIA SOUSA MENDES	*.03100	48222
IRINEIDE DE SOUZA COSTA	*.46556	48223
WELLINGTON CARLOS SANTOS GOMES	*.19225	48224
SINARA CRISTINA ROSA RAMOS	*.59101	48225
GABRIELLY KARINY DE LIMA SOUSA	*.92106	48226
KENIA PATRICIA FERREIRA	*.97115	48227
CLEUDILENE PIMENTEL DOS SANTOS	*.50301	48228
ANA CAROLINA DE MORAIS PIRES	*.65177	48229
JULIANA RODRIGUES GUIMARAES	*.25183	48230
NAZARETH BRAGA LIMAS	*.68187	48231
MAYSA PEREIRA BATISTA	*.67168	48232
MARIANE PEREIRA BATISTA	*.34121	48233
SUEIDY FREITAS GOMES	*.54199	48234
IASMIN FURTADO SANTOS	*.12199	48235
JOSIVALDA GOMES DA SILVA	*.22339	48236
BEATRIZ DO NASCIMENTO PEREIRA SOUSA	*.54116	48237
VIVIANE CAVALCANTE DA SILVA	*.99817	48238
EMILY NATALIA GOMES ALVES	*.51128	48239
BARBARA VITORIA DA SILVA	*.03836	48240
MARILENA LOPES PAZ	*.33134	48241
WEDERSON ALEXANDRE E SILVA	*.78160	48242
JORDANA	*.07128	48243
GIOVANNA BEATRIZ DA SILVA	*.86813	48244
GUSTAVO DOS REIS COSTA	*.99178	48245
ELAYNE DOS SANTOS SILVA FURTADO	*.45171	48246
EUNICE DA SILVA ROSA	*.93172	48247
MARICELIA GOMES DA SILVA	*.98214	48248
MARIANA NATACHA DE FREITAS	*.79127	48249
ESLANE FERREIRA DOS REIS	*.07355	48250
MARCIA BENEDITA VAZ MACHADO	*.85100	48251
VIVIANE MOURAO DE SOUSA	*.15344	48252
JAINARA FERREIRA BARBOSA	*.44150	48253
FERNANDA VIEIRA MORAIS	*.36107	48254

VANESSA FRANCISCA MOREIRA	*.*.32102	48255
LUCIANO BRANDAO AGUIAR	*.*.47149	48256
THALLITA SOUSA BRAGA DE MATOS	*.*.20130	48257
LETICIA BISPO DOS SANTOS	*.*.79176	48258
EDINEIA OLIVEIRA PEREIRA	*.*.89101	48259
FERNANDO ALVES DOS ANJOS	*.*.18110	48261
LUCAS JUNIO MARTINS	*.*.42166	48262
LUIZ ANTONIO RODRIGUES MATIAS	*.*.88153	48263
ALEX JUNIO SOUZA DE MORAIS	*.*.68106	48264
JORDANNA DE FATIMA MENDONCA MARTINS	*.*.37131	48265
LUCIANA GOMES RABELO	*.*.30129	48266
ALEX FLORIANO DA SILVA	*.*.52187	48267
KELLEM CHRISTINNA DE OLIVEIRA CARVALHO	*.*.94174	48268
ANATHALIA BARBOSA DE OLIVEIRA	*.*.11100	48269
GEOMAR RODRIGUES DA COSTA	*.*.29604	48270
RICARDO JUNIO NOGUEIRA NASCIMENTO	*.*.94169	48271
MIGUEL SALES MARTINS	*.*.87107	48272
FRANCISCO DA SILVA DAMASCENO	*.*.19285	48273
ROSEANE DE JESUS SILVA	*.*.26307	48274
ANDERSON RIBEIRO CARDOSO LIMA	*.*.52148	48275
JOEZIA DE SOUZA LIMA	*.*.25559	48276
FILIFE DA SILVA GOMES	*.*.14382	48277
RENATA FELICIANO DA SILVA	*.*.84147	48278
LAIANNE BEATRIZ PEREIRA PIRES	*.*.08105	48279
AUGUSTA ROSA RODRIGUES	*.*.82199	48280
IZAQUE TEIXEIRA DE OLIVEIRA	*.*.54130	48281
SAMARA STEPHANIE MENDES VIEIRA	*.*.96108	48282
JANNE DA SILVA BORGES SOUZA	*.*.74115	48283
THAIS GISELE DA SILVA CASTRO TELES DE OLIVEIRA	*.*.61198	48284
JEAN BERNARDES DOS SANTOS	*.*.97122	48285
TEREZINHA CANDIDA DE OLIVEIRA DE JESUS	*.*.58109	48286
FLAVIELE CAROLINE SILVA	*.*.80177	48287
PATRICIA SILVA SANTOS	*.*.50274	48288
MARINA KATIA DA SILVA DOS SANTOS	*.*.46101	48289
IDENEIDE PEREIRA DE SOUSA	*.*.99393	48290
ALEFE CAMPOS SILVA	*.*.60151	48291

MARIA DE LOURDES TOMAZ DA SILVA	*.29691	48292
DALRILANE BENTO MOREIRA	*.69161	48293
CLAUDIRENE DA SILVA FRAZAO	*.07149	48294
TEREZINHA PEREIRA DA SILVA	*.11149	48295
NEURACILENE NASCIMENTO DA SILVA	*.41349	48296
TATIANY DE JESUS SANTOS SILVA	*.23106	48297
RAUYLAN CANTUARES DE MIRANDA	*.91120	48298
CLEONICE ROCHA DA SILVA	*.59387	48299
JOSENI SILVA DIAS	*.96163	48300
NEILTON PEREIRA VASCO	*.25187	48301
ISVERDIANA SANTOS DE ALMEIDA	*.05143	48302
RENATA DA CRUZ GOMES	*.58310	48303
CLEONICE CAETANO DA SILVA	*.95187	48304
MARIA DE FATIMA PEREIRA DOS SANTOS	*.28111	48305
CARLA RODRIGUES VIEIRA DA SILVA	*.70100	48306
CAMILA GARCIA DA SILVA	*.54160	48307
LUCAS GOMES DE BESSA	*.30166	48308
JULYANNE GOMES SANTOS	*.19109	48309
JOANA D ARQUE DE FARIA	*.16100	48310
KHARINNY CARVALHO	*.17171	48311
KLISMAN BISPO DA SILVA	*.26261	48312
LUCIANA ROCHA RIBEIRO	*.80181	48313
RYAM GABRIEL OLIVEIRA LIMA	*.40145	48314
LUCILENE MOURA SILVA	*.78380	48315
WILLDILENE GOMES MOURA	*.08380	48316
WILMA FERREIRA COSTA	*.98177	48317
ROSANA RODRIGUES DA CRUZ	*.61880	48318
THAIS GOMES DA SILVA	*.46184	48319
FATIMA DE JESUS CORREA BARROS	*.26720	48320
ELIANA RIBEIRO LIMA FEITOSA	*.31120	48321
GABRIEL FELIPE GARCIA DA SILVA	*.23124	48322
THAIS SILVA SANTOS	*.70148	48323
ANDREIA FERRAZ ELIAS	*.46158	48324
LUANE CAROLINE FERREIRA BARROS	*.47113	48325
TATIANE MENDES DA SILVA	*.98124	48326
SANDRA REGINA DA SILVA SALES	*.20349	48327

ALESSANDRA PEREIRA FEITOSA	*.*.26165	48328
LORRAYNE DOS PASSOS JAQUES	*.*.21162	48329
SHIRLEY BERNARDES DA SILVA	*.*.39110	48330
LUZILENE DA SILVA CONCEIAAO	*.*.60343	48331
ODACI MIRANDA PESSOA	*.*.62768	48332
BRUNO CRISTIANO FERNANDES	*.*.92173	48333
SAMARA KARLA PIRES LOPES DE OLIVEIRA	*.*.65191	48334
LUCAS VIANA DA MOTA	*.*.29148	48335
MEL KRIS DUARTE LIMA DE JESUS	*.*.64169	48336
KAIO CESAR VIANA DA MOTA	*.*.22135	48337
INGRID BRENDA SILVA VELOSO CAMPOS	*.*.88193	48338
ANA BEATRIZ SOARES DA SILVA	*.*.21186	48339
IARA BATISTA DA SILVA	*.*.69173	48340
GABRIELLE CRISTINA ARAUJO DIAS	*.*.63108	48341
THUANE CAROLINE SILVA	*.*.33219	48342
CAMILA CARMONA MODES	*.*.52111	48343
RANYELY DE LIMA MACHADO SILVA	*.*.29183	48344
JULIETE CARVALHO DE OLIVEIRA	*.*.52128	48345
IVO DE SOUZA	*.*.81179	48346
LEIDINE DA CUNHA GOMES	*.*.49192	48348
ELIANE OLIVEIRA LIMA	*.*.72321	48349
VITOR MIGUEL MONTEIRO AMORIM	*.*.37106	48350
KAROLAINE DOS SANTOS MORAIS	*.*.64102	48351
JOAO MAURICIO DA SILVA COSTA	*.*.76177	48352
LUDILENE MARANHA DA SILVA	*.*.46134	48353
MARIA NEUMA DANTAS	*.*.50194	48354
BRUNA SOUZA MORAIS	*.*.69181	48355
ANA PAULA MOREIRA DE SOUZA	*.*.13628	48356
ANDRE JUNIOR JARDIM DOS SANTOS	*.*.71267	48357
KAMILY GLORIA BAIA ANDRADE	*.*.63200	48358
MARIA DAYANE DOS SANTOS LIMA	*.*.30339	48359
ARTEMISIA DE SOUZA NASCIMENTO	*.*.55197	48360
ANILDA DOS SANTOS DE SOUZA	*.*.50509	48361
REIJANE BEZERRA GLORIA	*.*.18104	48362
RAQUEL PEREIRA DE OLIVEIRA	*.*.63195	48363
MARCELA DA SILVA ALMEIDA	*.*.26140	48364

LUIZA EUGENIA ELIAS	*.*.85153	48365
AURELIO MARTINS PEREIRA	*.*.24691	48366
AREDA RODRIGUES VENANCIO	*.*.49170	48367
JULIA PRADO GONAALVES	*.*.30199	48368
MONARA CAROLINA DOS REIS SANTOS	*.*.31124	48369
ALINE FREITAS DA SILVA	*.*.39193	48370
MARIA SELMA DE SOUZA SILVA	*.*.83481	49648
ERNESTO ANTONIO QUIHUMBI	*.*.21183	49649
ANA LUCIA CONCEIAAO DE OLIVEIRA	*.*.63308	49650
LORRAINE DA SILVA	*.*.69170	49651
RENATA DO NASCIMENTO RIBEIRO	*.*.93291	49652
MARINA MARIA DE OLIVEIRA	*.*.18101	49653
JESSICA NOBRE SAMPAIO	*.*.24560	49655
DEBORA VIANA DE ARAUJO	*.*.18103	49656
ISALDENE DOS SANTOS ESCOBAR	*.*.89194	49657
MARIA DA CONCEICAO SANTOS OLIVEIRA	*.*.01803	49658
CIBRONIO FRANCISCO PIRES FILHO	*.*.76120	49659
BRUNA LARISSA SILVA LOPES MOURAO	*.*.36287	49660
MARLENE PEREIRA DE MELO	*.*.93115	49661
SIBENIA RIOS DE CASTRO	*.*.88204	49662
AMANCIO PEREIRA DA SILVA FILHO	*.*.13366	49663
CAROLINE MAIA DOS SANTOS	*.*.90189	49664
CESAR FELIPE DA SILVA CRUZ	*.*.52112	49665
CINTIA FLORES DA SILVA	*.*.86128	49666
MARINETE RODRIGUES DA SILVA	*.*.70153	49667
EDNA MARIA RIBEIRO MARTINS	*.*.89130	49668
MOISES SILVA DA CONCEICAO	*.*.74394	49669
IRONICE PEREIRA DA SILVA	*.*.80100	49670
VICTORIA STEPHANY SOARES DOS SANTOS	*.*.45123	49671
GUSTAVO SOUZA VAZ ALMEIDA	*.*.99175	49672
THAIS FERREIRA REIS	*.*.55278	49673
KAWANNY FERREIRA DE MELO	*.*.95138	49674
DAILA CRISTINA FERREIRA DE MELO	*.*.64226	49675
RUBENS PEREIRA PINTO	*.*.29100	49676
THAISLANE FERREIRA REIS	*.*.55247	49677
DAIANA FERNANDES LEAO	*.*.42152	49678

MARIA DA GLORIA RIBEIRO DOS SANTOS LOURENAO	*.*.85168	49679
REGINA MARTINS FERREIRA	*.*.12103	49680
DIVINA MARIA FERREIRA DE MELO	*.*.15287	49681
MARIA DAS GRAAAS SOUSA MARTINS	*.*.54191	49682
RAIMUNDA ALVES DE MOURA	*.*.90304	49683
MARINEZ ALVES DE JESUS	*.*.97354	49684
JOSENEIDE AGAPTO DA SILVA	*.*.16149	49685
JOSE MARIA ALVES FERREIRA	*.*.68245	49686
KEBER PEREIRA VELOSO	*.*.94115	49687
ANA KELLY DA SILVA BARRAL	*.*.49210	49688
ADELINA PEREIRA DA SILVA	*.*.59200	49689
LUCIENE DE OLIVEIRA PIRES FELIPE	*.*.58149	49690
DARLAN DA SILVA NUNES	*.*.67115	49691
ELENICE OLIVEIRA DA SILVA	*.*.71168	49692
FRANCISCA DE ASSIS MOURA FREITAS	*.*.37300	49693
ADONIAS GONAALVES CORREA	*.*.33298	49694
MARIA CILDENY COSTA	*.*.35371	49695
PAULA LUCINETE COELHO FAVACHO	*.*.55249	49696
SARAH SALLES FERNANDES	*.*.66185	49697
IOLANDA ISABEL COSTA DA SILVA	*.*.01376	49698
MARIA CREUDES ROSA COSTA	*.*.28300	49699
ERICA ADRIANA RODRIGUES MELQUIADES	*.*.73241	49700
SINELSON DE JESUS COSTA	*.*.08388	49701
ELIENE PEREIRA DE ARAUJO	*.*.55153	49702
ANGELA MARIA MENDES LIMA	*.*.24364	49703
MAYARA SOUSA CAMPOS	*.*.51137	49704
TAINARA DIAS DA COSTA	*.*.37183	49705
NEUCI ROSA DE SOUZA ARAUJO	*.*.61149	49706
YAGO ARAUJO DOS SANTOS	*.*.75183	49707
ISRAEL ARAUJO DOS SANTOS	*.*.72170	49708
FERNANDA MARIA NEVES BANDEIRA	*.*.57105	49709
THAUAN LUCAS ALVARENGA	*.*.00100	49710
ZILDA ROCHA DE MENEZES	*.*.45115	49711
KARILLENE DA SILVA GOMES	*.*.16128	49712
KASSANDRA BORBA DA SILVA LIMA	*.*.18104	49713
ELIENE DELMONDES NOBRE	*.*.87430	49714

VANDERLEIA REIS DA SILVA	*.70238	49715
ELIZANI DELMONDES NOBRE	*.67478	49716
MARCIENE DA SILVA SOUSA	*.58328	49717
ALINE ALVES SEVERINO	*.17632	49718
MARIA DA PAZ DOS SANTOS	*.51187	49720
LEILA SANTANA DA SILVA	*.64291	49721
MARIA JANAYNA CONCEICAO DOS SANTOS	*.21320	49722
SIMONE ALVES BRITO	*.47684	49723
RAIANY GOMES DE PAULA	*.14132	49724
ANA CAROLINA VIERA DA SILVA CHAVES	*.88135	49725
FRANCIELE RODRIGUES VIEIRA	*.54104	49726
AMANDA SILVA DE ANDRADE SOUZA	*.27143	49727
KARINA AUGUSTA BARBOSA DE OLIVEIRA	*.35106	49728
FRANCISCO DAS CHAGAS FEITOSA	*.57109	49729
JESSICA ALVES DE SANTANA	*.74105	49730
LUIZ SEVERINO DOS SANTOS	*.50120	49731
RAYLANNE COSTA CARVALHO	*.82301	49732
MARIA CRISTINA ALMEIDA MARINHO	*.93193	49733
PATRICIA ASSUNAAO DE SOUSA	*.57140	49734
FABIANO DIOMAR DOS SANTOS	*.33194	49735
MISSILIANE DA SILVA SANTOS	*.03571	49736
MARIA RODRIGUES DOS SANTOS	*.83128	49737
DAIANE BELARMINO DA SILVA SOUSA	*.32129	49738
MIRIAN RIOS DA SILVA	*.25287	49739
MISLAINE DA SILVA OLIVEIRA	*.85183	49740
VALDECY DA SILVA CARVALHO	*.15153	49741
CLEUZINETE ROCHA DA SILVA	*.96168	49742
LOURDES FERREIRA DO CARMO	*.39315	49743
JAMILLY DE SOUZA SANTOS	*.78129	49744
WEVERSON DE OLIVEIRA CAMPOS	*.83187	49745
ERICA GOMES DE SOUSA	*.00268	49746
DAYANNA BORGES DE OLIVEIRA	*.90127	49747
VITORIA DOS SANTOS CARVALHO	*.51150	49748
JOCIMARIA RODRIGUES BARBOSA	*.64190	49749
FRANCISCO DAS CHAGAS DE ARAUJO DO NASCIMENTO	*.67149	49750
DIVINO CAMILO DE SOUSA	*.40130	49751

ANTONIA RAIMUNDA SANTOS LOPES MARANHAO	*.*.29309	49752
LUCIENE PEREIRA PINTO	*.*.63149	49753
MARIA CONCEIAAO MORAIS DA SILVA	*.*.10103	49754
SOLANGE SILVA FRANCO	*.*.19363	49755
SONIA APARECIDA BORGES	*.*.00115	49756
DAYANE FRANCIELY GOMES AQUINO	*.*.59130	49757
LAURISTELA RODRIGUES DE CARVALHO	*.*.77100	49758
LUCIVANIA FERREIRA DA SILVA	*.*.13185	49759
YARA DE SOUZA COSTA	*.*.43284	49760
MARIA DIVINA MESSIAS FERREIRA	*.*.24120	49761
VALERIA MATOS CONCEIAAO	*.*.52141	49762
EDINACLEIA MATOS CONCEICAO	*.*.25234	49763
JESSICA BARBOSA SANTOS	*.*.73566	49764
DIVINO DAILSON ROBERTO DA COSTA	*.*.46115	49765
MAIZA CRISTINA DO AMARAL	*.*.63115	49766
VICTORIA ARIELE GOMES	*.*.56198	49767
MARIA LUIZA FRUTUOSO ARAUJO	*.*.90278	49768
NALDA SEVERINO GOMES	*.*.00163	49769
RAIMUNDO DA CRUZ PEREIRA DE SOUZA	*.*.15253	49770
IRANILDE PINHEIRO DA SILVA	*.*.05679	49771
BECHELI CRISTIER DE JESUS BOTELHO MILANI	*.*.18686	49772
MARIA LUIZA DE JESUS	*.*.65149	49773
WALTER JOSE CARVALHO PARENTE	*.*.92149	49774
IZADORA ANGELA DE SOUZA	*.*.89132	49775
JANINE GONCALVES LOPES	*.*.26162	49776
FABIANA CORREIA DA SILVA	*.*.77123	49777
SIMONE DOS SANTOS SILVA	*.*.94287	49778
MARCOS LUCAS MACIEL DA SILVA	*.*.66150	49779
ROBERTO DA SILVA BARROS	*.*.04234	49780
POLLIANA DOS SANTOS OLIVEIRA	*.*.35560	49781
NELMA SOUZA CARVALHO	*.*.67134	49782
MARIA IEDA DE SOUZA	*.*.63520	49783
MARIA IANCA BRITO DE SOUZA	*.*.95158	49784
THAIS CRISTINA DE LIMA MATOS	*.*.46137	49785
ARAIANE SANTOS DO NASCIMENTO	*.*.76263	49786
MARCIO CARMO DE SOUZA DOURADO	*.*.04191	49787

CLAUDINO PEREIRA ALVES	*.*.82191	49788
CLEANE SANTOS DE CASTRO	*.*.66345	49789
ENESIANA GOMES MAGALHAES	*.*.16115	49790
KARINE PEIXOTO DA COSTA	*.*.85192	49791
KATIA DA SILVA NEVES CAMARGO	*.*.77196	49792
DIVINO CORDEIRO DOS SANTOS	*.*.62172	49793
DIOGENES ALBERTO BORGES GONCALO	*.*.60120	49794
MONICA GONCALVES ESTEVAO	*.*.33100	49795
CAROLAINE BARBOSA SANTOS	*.*.18510	49796
ROSANGELA VASCONCELOS	*.*.68104	49797
SARA FELICIANA DOS SANTOS ANDRADE	*.*.29193	49798
MONICA SILVA DO NASCIMENTO	*.*.93124	49799
KAILANE PEREIRA MEDEIROS	*.*.22148	49800
LUCAS SABINO VASCONCELOS	*.*.09179	49801
ESTER PEREIRA DUTRA SOARES	*.*.66182	49802
FRANCIVALDA DA SILVA MOREIRA	*.*.63347	49803
ANA LUCIA LIMA SOUZA	*.*.76179	49804
CEJANNE DA SILVA BORGES	*.*.37179	49805
ESLAINE QUINTINO DA SILVA	*.*.16118	49806
JOSIMAR COSTA QUINTANILHA	*.*.70178	49807
CARLENE MACEDO SOUSA SILVA	*.*.12343	49808
ERISON MICAEL MACEDO SILVA	*.*.85307	49809
JAQUELINE CAMELO DA SILVA	*.*.05104	49810
MARIA APARECIDA FREIRE DE SOUZA	*.*.13151	49811
ELAINE MARINHO BRASILEIRO CRUZ	*.*.73100	49812
CLEUDIANE DE SOUSA SANTOS	*.*.71200	49813
MONICA MAGALHAES DE LIMA	*.*.24312	49814
FRANCISCA DAS CHAGAS DE SOUSA	*.*.40297	49815
MARIA SELMA BEZERRA DA SILVA	*.*.97215	49816
ADRIANA DE SOUSA QUARESMA	*.*.11378	49817
RONILDO PARGA SANTOS	*.*.51316	49818
HIGOCARLOSSANTOS GMAIL COM	*.*.16100	49819
THAYNARA DE LIMA RIBEIRO	*.*.03119	49820
JESSICA APARECIDA DOS SANTOS	*.*.73147	49821
ANDREIA BAIA DA SILVA	*.*.95200	49822
JHON ALISSON ALVES QUEROZ FERREIRA	*.*.60658	49823

CLAUDIO KRISTYAN DA SILVA GOMES	*.*.31159	49824
ELAINE MARQUES DOS SANTOS	*.*.41120	49825
ROSILENE MAIA	*.*.18116	49826
VANI DO CARMO GONAALVES DE MELO	*.*.10175	49827
NILTON JESUINO PINTO	*.*.05101	49828
PRISCILA ROSA MORENO	*.*.74830	49829
ROSANGELA DA COSTA SILVA	*.*.58334	49830
EDITE FERREIRA LIMA DA SILVA	*.*.51153	49831
REGIANE PEREIRA DOS SANTOS	*.*.46180	49832
ANA CAROLINE FRANCO MENDES	*.*.09328	49833
MARIA MADALENA BARBOSA DE CAMPOS	*.*.77134	49834
NOEMI	*.*.77149	49835
JEAN MARCIO QUEIROZ	*.*.92104	49836
WANDERSON	*.*.06133	49837
GIOVANNA DE CARVALHO	*.*.33173	49838
DIOGO RIBEIRO CAVALCANTE	*.*.10185	49839
MARILEIDE COELHO DE SOUZA RAMOS	*.*.46115	49840
JOANA D ARC DE LIMA	*.*.02153	49841
ANGELA GARCIA DE SOUZA	*.*.45164	49842
JAINY SOUSA FREITAS	*.*.30138	49843
INGRID LOWYSE MACHADO DIAS LACERDA	*.*.40108	49844
REGIANE SOUSA DA CRUZ SOARES DA SILVA	*.*.82361	49845
JOSE ROBERTO CONCEIAAO PINA	*.*.71595	49846
MARIA DE LOURDES ALVES DE SOUZA	*.*.16149	49847
ISABELLA SAFADY SILVA	*.*.83160	49848
CARLOS ROBERTO DA SILVA	*.*.20120	49849
CELIA DE SOUZA ALVES	*.*.50163	49850
GABRIELA CAMPOS ROCHA	*.*.18180	49851
EDUARDO KENNEDY BATISTA DOS SANTOS	*.*.94121	49852
ANTONIO CARLOS DA SILVA	*.*.99168	49853
RENATA CRISTINA CARDIAL HORA	*.*.18531	49854
FRANCISCO RODRIGUES DE FREITAS	*.*.75272	49855
ZIELLY MANOELA FERREIRA DIAS	*.*.76103	49856
SIRLEY SANTANA DE RESENDE	*.*.80187	49857
MARIA LEUSIMAR PESSOA	*.*.38204	49858
DANIEL DA SILVA LIMA	*.*.44172	49859

MEYRRICLEIA DA COSTA	*.60140	49860
LIDIANE APARECIDA FELISBINO CESARIO	*.70125	49861
MARLENE MARANHA LOPES GUIMARAES	*.29172	49862
CLAUDEILSON FREITAS DA SILVA CAVALCANTE	*.04206	49863
VERONICA RODRIGUES DOURADO	*.13169	49864
ORLANDINA COSTA CAMARGO	*.52100	49865
HINGREDY SOARES BRITO	*.98113	49866
THAIS DA SILVA BISPO	*.84199	49867
ELLEN CRISTINA DE SOUZA SOARES	*.86101	49868
LUCIANA ALVES DA SILVA	*.26134	49869
KAMILA REGIA FERREIRA BARROS	*.55151	49870
MAYARA LORENA DA SILVA ROMEIRO	*.96144	49871
VICTOR HUGO PACO CACERES	*.60838	49872
LUNA MARINA DE OLIVEIRA FREIRE SILVA	*.48127	49873
HELEN CAROLINY NUNES DE SOUZA OLIVEIRA	*.02151	49874
ANA CLARA RODRIGUES DE OLIVEIRA	*.83207	49875
ANTONIO JOSE ARANTES	*.58100	49876
ANA PAULA DOS SANTOS	*.67462	49877
SUELIZE FERREIRA DOS SANTOS	*.34104	49878
MARIA IVONEIDE RODRIGUES DE OLIVEIRA SANTOS	*.45187	49879
ANA ROSA RODRIGUES DA SILVA	*.26241	49881
REGIANE DOS SANTOS GOMES	*.88162	49882
FRANCISCO GUEDES DE ALMEIDA	*.81104	49883
ANNA KAROLINY LOPES GALVAO	*.95125	49884
ERILENE DE OLIVEIRA GAVIAO DA SILVA	*.75578	49885
CECILIA MARIA DOS SANTOS	*.32417	49886
MARIA APARECIDA DE OLIVEIRA SALES	*.44169	49887
CAROLINA MELO DE JESUS	*.55150	49888
KEILLYS YURIZAN BROWN ROJAS	*.30281	49889
PAULIANA SIMOES DE SA PEREIRA	*.12105	49890
JUCICLEIDE DE SOUZA LIMA	*.86253	49891
GRACINO DSA GRACAS RIBEIRO	*.64104	49892
RAIANE GONCALVES DE OLIVEIRA	*.50178	49893
YANKA LORRANE SILVA SOBRINHO	*.49116	49894
IVANILDES GOMES DA SILVA	*.48187	49895
VANUSA CANDIDO PIRES	*.44100	12

GABRIELA ROSA DA SILVA ALARCAO	*.*.36160	13
JESSICA DE ASSUNCAO SILVA QUEIROZ	*.*.61187	14
CLARA BEATRIZ MARQUES CAROZO	*.*.98154	15
ODAIR JOSE SILVA SOUSA	*.*.69139	16
LAROTIELLI BORGES DA SILVA	*.*.19143	17
ANGELA CRISTINA MORAIS	*.*.26167	18
BRUNA CARVALHO DA SILVA	*.*.50162	19
JESSICA NASCIMENTO DE MELO	*.*.01395	20
ANTONIA YASMIM RODRIGUES DA CRUZ	*.*.56360	21
BRENDA FERNANDES SANTOS	*.*.08187	22
ADRIELE ALVES DE SOUZA	*.*.03193	23
THAYS MOURA SANTOS	*.*.48140	24
LILIANE DE SOUSA RODRIGUES	*.*.84104	25
VERIDIANA DE ARAUJO ANDRADE	*.*.32106	26
GRACIANY FERREIRA	*.*.56135	27
LILIANE RIBEIRO SILVA	*.*.93398	28
LUCIDALVA COELHO DOS SANTOS	*.*.60377	29
HAYANNE KATHYELE DE OLIVEIRA MENDES	*.*.55100	31
TUANNY KAROLINE DE PAULA RODRIGUES	*.*.23101	32
KELLY CRISTINA CAIXETA DE OLIVEIRA	*.*.05126	33
JANINE KAREN RODRIGUES DA SILVA	*.*.36136	34
KESLLAINNE TIAGO DE OLIVEIRA	*.*.60109	35
ADRIELLY PABLINI GOMES SOUZA	*.*.02157	36
ALESSANDRA CALIXTO MACHADO MIGUEL VILELA	*.*.14172	37
DAVI RIBEIRO DA COSTA	*.*.76118	39
IZAINE DA CRUZ OLIVEIRA	*.*.72119	40
ROSIMEIRE LIMA SILVA	*.*.99144	41
KAWANE PEREIRA DOS SANTOS	*.*.81189	43
KESLYWOODS MARY ARAUJO	*.*.20120	44
BEATRIZ LIMA ALVES	*.*.46240	45
ELISANGELA MARIA DA SILVA	*.*.21104	46
ALEX RIBEIRO DE MORAIS	*.*.89119	47
MAYTHA TAYNARA ALVES DE OLIVEIRA	*.*.27166	48
CAMILA DIVINA PEREIRA SILVA	*.*.78100	49
LUCELIA CRISTINI ALVES FERREIRA	*.*.29101	50
JANAINA PAULA DA SILVA	*.*.95105	51

WALDIRENE COSTA LELLIS	*.31149	52
JACKELLINE FLAVIA DA SILVA GOMES	*.03129	53
WANESSA SOUZA SILVA	*.28190	54
TALITA GEORGINA DA ROCHA MEROLA	*.29147	55
FREDERICKY MARTINS S OLIVEIRA	*.06172	57
TANIELLE FREITAS BORGES	*.06831	58
RAFAEL MOGLAM SOUZA	*.41164	59
LOUISE HILARIO DE SOUSA	*.85153	60
GRACIELE FERREIRA DE MOURA	*.92197	62
STEFANNYA RUBIA DE SOUZA ALVES	*.58174	63
RAQUEL PEREIRA ALVES	*.70104	64
ANA RISIA DE SOUSA GODINHO	*.89253	65
WELLINGTON RODRIGO RUSSO	*.59929	66
NADIELLY CAROLINE FERREIRA DE OLIVEIRA	*.33188	68
ERICA RIBEIRO ALCANTARA	*.05104	69
DAIANY MARINHO SALGADO	*.09130	70
FRANCINE KARLA OLIBEIRA DOS SANTOS	*.11190	71
ANA FLAVIA RODRIGUES BRAZ	*.48105	72
RENATO PINHEIRO DE OLIVEIRA	*.22149	73
MICHELLI DA SILVA DANTAS	*.89180	74
SUELMA PEREIRA NUNES	*.14253	75
ANA CAROLINA DE CARVALHO	*.30118	76
MAICON VINICIUS NUNES OLIVEIRA	*.16538	77
GLADYS MORATO LIMA	*.08100	79
IRLENE MOTA PEREIRA	*.71119	80
LETYCIA GABRIELLA MATOS E SILVA DE OLIVEIRA	*.34142	81
CASSIA CRISTINA DA SILVA MOURAO	*.08132	82
JAQUELINE DE MELLO PEREIRA	*.75100	83
CLAUDIA CRISTINA DE MEDEIROS	*.17104	84
RAFAELA SAMANTA PEREIRA ALVES	*.03376	85
FABIAN ALVES DA SILVA PEREIRA	*.47134	86
JOANA DE SA FARIAS	*.05128	87
BARBARA CHRISTINA DE OLIVEIRA SANTOS	*.89100	88
JESSICA JENIFFER VIEIRA FEIJAO	*.77121	89
JOSE ALVES	*.69134	90
THAIS JESSYKA OLIVEIRA ALVES	*.35200	91

NARA RUBIA BATISTA SILVA	*.*.87164	92
RAYANE THAIS SANTOS DE ARAUJO	*.*.70106	93
GUIOMAR RODRIGUES DE ARAUJO	*.*.92104	94
TAINA SOARES DA SILVA	*.*.66100	95
ERICA MOREIRA LUZ	*.*.95142	96
ARIADNY FRANCIELLY SOUZA SANTOS	*.*.82196	97
LEIDIANE DA CONCEIAAO CORREA	*.*.36243	98
KARINE BASILIO DE JESUS	*.*.12110	100
RIAM WILLIAM SANTANA TALON	*.*.54140	101
LUCELIA SANTOS ARAUJO	*.*.02582	102
CLEA JEOVANIA PEREIRA DA SILVA	*.*.67171	103
FABIANA DELFINA DA SILVA	*.*.50173	104
LUDMILA ANDRADE OLIVIERA NEVES	*.*.14193	105
THALITA SARAIVA VIEIRA	*.*.55100	106
SUELY SILVA DIAS ALEXANDRINO	*.*.19121	107
BRUNO SOUZA PRADO	*.*.90143	109
ADAO ALVES RIBEIRO	*.*.05142	110
BARBARA IULLY PEREIRA LIMA	*.*.31172	112
GLEID DAIANE DE SOUZA VIEIRA	*.*.34145	113
BEATRIZ OLIVEIRA DA ROSA	*.*.52072	114
FABIO DE ARAUJO OLIVEIRA	*.*.34310	115
BRYAN BRUNO GOMES DA CRUZ	*.*.47124	116
DALCIANE CARLA SOUSA OLIVEIRA	*.*.31361	117
WESLEY DE SOUZA CAMARGO	*.*.50178	118
ARYADNA CUNHA SOARES BORGES	*.*.08383	119
JEFERSON PEREIRA DA SILVA	*.*.27120	121
CRHISTIANO FERREIRA NOVAES	*.*.26120	122
KAMILLA COTRIM DE SOUZA	*.*.00109	123
FABIO DIAS DA SILVA	*.*.69198	124
JESSIKA CAMPOS DE SOUZA	*.*.00104	125
PERICLES ALVES RODRIGUES	*.*.65180	126
NATALIA SIRQUEIRA BORGES	*.*.79120	127
EDUARDO PEIXOTO SOUZA	*.*.28120	128
LEIDIANE MENDONAA MENDES	*.*.14104	129
HAGATTA CRISTY DA CRUZ BATISTA DE ALMEIDA	*.*.88194	130
LUCIANA DE PAULA SILVA	*.*.26337	131

ANDREIA ALCANTARA DO NASCIMENTO	*.*.17180	132
CARLA COELHO KOHL DE SOUSA	*.*.35345	133
JAQUELINE MARCIANA SILVA ALMEIDA	*.*.63141	134
ELIZANGELA NASCIMENTO DE MOURA	*.*.23545	135
AGNELO DE CASTRO E SOUZA	*.*.09149	136
MISLANYA URCINO XAVIER	*.*.08146	137
MAZANNIEL DA CRUZ PEREIRA	*.*.55353	138
LAILA GEOVANA DA SILVA SANTOS	*.*.17546	139
ELEOMAR ROGERIO GOMES DE SOUZA	*.*.50130	140
DIVINO APARECIDO FERRAIS DA SILVA	*.*.41140	141
MARIANA SOUSA VIEIRA	*.*.63132	142
LORRAYNE DA SILVA NEVES	*.*.48107	143
THAYNA PEREIRA CAVALCANTE	*.*.52152	144
RAYANE SAYWRE SODRE KAMIMURA SOUZA	*.*.06198	145
ALESSANDRA PEREIRA BARBOSA	*.*.71146	146
LAURA GABRYELA DA SILVA RIOS	*.*.81167	147
KELLY CRISTINA CASSIMIRA DA CONCEIAAO	*.*.97176	148
PRISCILLA ERICA	*.*.98169	149
VALDERICE FERREIRA DA SILVA	*.*.90153	150
VALERIA DE AZEVEDO BORGES	*.*.58858	151
ELSIDNEY SERRAO RIBEIRO	*.*.40285	152
MARIA DE JESUS MARINHO DA COSTA	*.*.10153	154
ROMULO DE SOUZA VALERIANO MOURA	*.*.84127	155
MARCOS JONNES PEREIRA JORGE VIEIRA	*.*.19120	156
GESSIKA RIBEIRO TRISTAO	*.*.07190	157
RENATA OLIVEIRA DA COSTA	*.*.03166	158
VANESSA DA SILVA FERREIRA OLIVEIRA	*.*.66136	160
SUENE DUTRA CARDOSO	*.*.33109	161
DOUGLAS HENRIQUE BENTO BRAGA	*.*.74183	162
KATIA MILENE MARQUES DA SILVA	*.*.81726	163
KELE CRISTINA FERREIRA GOMES	*.*.07120	164
ELVIRA KARLA DE ABREU	*.*.91117	165
JOHNATHAN SANTANA TA SOUZA	*.*.71100	167
NATIELE FERREIRA DA SILVA	*.*.16166	168
RUTH DA CRUZ PEREIRA	*.*.07174	169
ALINE MADERU KARAJA	*.*.67145	170

ALINE LOPES CORDEIRO REBOUCAS	*.78195	171
NAYARA DOS ANJOS RODRIGUES	*.07127	172
LUCIANA MORAIS DE ABREU	*.45102	173
JOSIVAINÉ MOREIRA	*.03153	174
HILLARY GONALVES DE SOUZA MARCHI	*.20114	175
ROMULO GOMES DE ANDRADE	*.70172	176
MARIANA AMARO BORGES	*.63106	177
LILIANE DIAS DOS SANTOS GOMIDES	*.70159	178
THAIS CRISTINA DE BARROS SOARES	*.80184	179
THAYNE DE SOUZA	*.40154	180
VANILDE SANTOS FELIX	*.33100	181
THIAGO SILVA RIBEIRO	*.22139	183
JEISSY KELLY SILVA	*.68124	184
LUANA DA SILVA LIMA	*.30196	185
MARLENE FERREIRA DOS SANTOS	*.32819	186
VANEIDE DA SILVA CARDOSO	*.28862	187
SHIRLRI DE PAULA SOARES NETO	*.80210	188
JANRIE SOARES DE OLIVEIRA	*.85120	189
JOAO VICTOR GOMES DE MELLO	*.48170	190
ELISANGELA DE SOUSA CUNHA	*.70325	191
MARIA LUIZA BEZERRA FERREIRA	*.85144	193
IZABELLA TEIXEIRA FRAUZINO	*.61195	194
IZMAR MACELINO CANDIDO	*.46191	195
GICIANY PEREIRA DA SILVEIRA	*.75153	196
BRUNO HENRIQUE QUEIROZ DE MACEDO	*.49180	198
SANDRA BALIONE RODRIGUES DA SILVA	*.76068	199
ONAIDE MENDES DE PAULA	*.74184	200
STEFHANY CAROLYNE FERNANDES BUENO	*.36121	201
SOLANGE ARAUJO DIAS	*.71128	202
KELY VANESSA MARTINS	*.84114	203
SHEILA MARIA FILGUEIRA ALVES DE ARAUJO	*.58119	204
SIRLENE MORATO	*.18153	205
GLAYDSON OLIVEIRA DOS SANTOS	*.25100	206
GLEICE DA SILVA SANTANA	*.66103	209
FABIANE NUNES DE CASTRO	*.91109	210
QUEREN PRISCILLA DA SILVA SANTOS	*.76159	211

LEIMA MONTEIRO DA SILVA	*.04104	212
IRISNEIDE VIEIRA DE LIMA	*.04187	213
JULIANO RIBEIRO DA SILVA NAZARIO	*.41187	214
CENILIA NATALIA SILVA SANTOS	*.55128	215
THAYMARA DA SILVA BEZERRA	*.46165	216
JUCYELLEN CORREA DA SILVA	*.05159	217
INGRID PRAXEDES DO MONTE BATISTA	*.24190	218
FRAMCIELE MARQUES GOMES	*.02131	219
ELIATRIZ BORGES DA SILVA	*.95106	220
LUIS CARLOS DA SILVA	*.10447	221
SIMONI LIMA DA SILVA	*.40355	222
PRICILA CUNHA SOARES	*.52340	223
ELLEN PRISCILLA ALVES DA SILVA LOBO	*.18162	224
JESSICA SILVA DE JESUS	*.41110	226
JEDSON SOUZA DE OLIVEIRA	*.44400	227
FABIA DA CONCEIAAO FERNANDES	*.67170	228
PAULA DE CARVALHO PEREIRA	*.57122	229
ANGELA JULIA LIMA REIS	*.98364	230
LETICIA CAMPOS DE LIMA SOUSA	*.92120	231
ANA JOAQUINA FLORE SANTOS	*.24873	232
GRACIELLY ALVES BORGES	*.23103	233
LUDIMILA SILVA DOS SANTOS	*.00141	234
ANILDES ROSA MOREIRA	*.00191	235
KEZIANE FERNANDES DE OLIVEIRA	*.91158	236
ANA CLAUDIA BRITO DA SILVA	*.64101	237
FELIPE DE OLIVEIRA	*.47135	238
PRISCILA ALVES DOS SANTOS	*.01184	239
SANDRIELY MENDES ALVES	*.14338	240
BRUNNO SANTOS BRITO	*.89333	241
FERNANDA MESSIAS MENDES	*.00154	242
KENIA ROCHA DA SILVA	*.30120	243
FRANCIELLE FERREIRA FRANA	*.60121	244
SANDRA REGINA SILVA DE SOUSA	*.08246	245
ANA PAULA PEREIRA DOS SANTOS	*.12840	246
ADILSON XAVIER DE OLIVEIRA	*.56113	247
JOSIANY RODRIGUES FURTADO	*.81152	248

MARCELA RAMOS DA SILVA CARVALHO	*.*.96323	250
SUELI SANTANA DE MEIRELES	*.*.99115	251
POLLYANA COSME DE LIMA	*.*.00159	252
NEYKE SAMMER MARQUES MATEUS	*.*.09194	253
MARIZETE DE PAIVA ROCHA	*.*.31104	254
ELAINE CAMARGO PEREIRA	*.*.50110	255
ROSILENE PEREIRA DE SOUZA MARTINS	*.*.72120	256
SUZY APOLINARIA SILVA DE SOUZA	*.*.33189	257
ISABELA OLIVEIRA SILVA	*.*.36155	258
TEREZINHA FRANCISCA DE FARIA	*.*.03110	259
RENATA DA SILVA DUTRA	*.*.86107	50422
LETICIA RIBEIRO SILVA	*.*.40160	50423
KARLA CHRISTINE MARTINS RIBEIRO TORRES	*.*.67118	50424
JESSICA DA SILVA BULHOES	*.*.94192	50425
ISABELA BARBOSA SILVA	*.*.21186	50426
MARIA BETHIENE DIAS PEREIRA	*.*.88628	50427
THAINA SOUZA RODRIGUES	*.*.01127	50428
PRISCILLA FERREIRA NUNES	*.*.58172	50429
TATIANA VALERIA DA SILVA	*.*.71134	50430
LUDMYLLA BATISTA FURTADO	*.*.93170	50431
LISANDRA ALVES DASILVA RODRIGUES	*.*.35152	50432
NAYARA PAIVA DE FREITAS	*.*.88102	50433
JECIVANIA ALVES DA SILVA	*.*.85247	50434
KIARA REGINA SANTOS SILVA	*.*.03555	50435
ELAINE CLEMENTINO DE LIMA BARRETO	*.*.22235	50436
ALEXSANDRA DE SOUSA COSTA	*.*.83153	50437
MARIA VITORIA DE FARIA ARAUJO	*.*.31182	50438
ANACELIADALUZSILVA GMAIL COM	*.*.04133	50439
GABRIELLY AMORIM DE MIRANDA	*.*.78162	50440
JORDANA GOMES DOS SANTOS	*.*.63109	50441
MARCELO NUNES ARAUJO	*.*.94180	50442
FAUANY NASCIMENTO DE LIMA	*.*.90162	50443
MARCIA APARECIDA ALEXANDRE DA SILVA	*.*.25153	50445
DEBORA JESUS SANTOS	*.*.09130	50446
ELAINE MARIA DE CARVALHO GOMES	*.*.33172	50447
MAGALY LOPES DA SILVA	*.*.22104	50448

ANTONIA JOICIANE DA SILVA	*.*.42301	50449
JOSIELIA DE JESUS VIEIRA	*.*.82537	50450
PATRICIA ALVES CAVALCANTE	*.*.71163	50451
PALOMA	*.*.31163	50452
VICTOR PAULO DE ARAUJO SANTOS	*.*.36119	44218
ADENOR MEDEIROS JUNIOR	*.*.14172	44219
CLEDOELCIO DIAS COSTA	*.*.23153	44220
KATIA RODRIGUES MARTINS	*.*.25129	44221
LUANE SILVA SOUSA	*.*.02113	44222
ALICE	*.*.93812	44223
SANDRA REGINA DA SILVA BATISTA	*.*.16149	44224
ELEUZA PEREIRA DOS SANTOS	*.*.05105	44225
CLEICIANE SILVA DOS REIS	*.*.25349	44226
ANA PAULA DOS PASSOS	*.*.41115	44227
ROBERTT LUIZ TAVARES	*.*.07146	44228
MARA VANESSA DE CACIA SILVEIRA MARQUES	*.*.02149	44229
MAIARA BARROS CARDOSO	*.*.94110	44230
ESTERREIS GMAIL COM	*.*.40163	44231
TATIANA CARVALHO SOUZA	*.*.31345	44232
GARDENIA ARRUDA MARTINS	*.*.56214	44233
MARIA LUCIA SOARES	*.*.40163	44234
LEILA RENATA CARDOSO PEREIRA	*.*.09227	50453
KATIA ZILENE MONTEIRO RODRIGUES	*.*.34168	50454
GABRIELA MANENTI MAMZI	*.*.17152	50455
PAULA LARISSA LIMA DA SILVA	*.*.71155	50456
LUCELINA DE FATIMA	*.*.14100	50457
CARMEN PEREIRA BEZERRA	*.*.89168	50458
DANIELLY DE OLIVEIRA REIS	*.*.14127	50459
ANGELINA DIAS CABRAL	*.*.82149	50460
MARCIA MONTEIRO RODRIGUES	*.*.76215	50461
MARIZELIA DE SOUSA	*.*.55200	50462
PATRICIA JESUS DE OLIVEIRA SANTOS	*.*.60146	50463
ROBERT DE AZEVEDO MOREIRA	*.*.91153	50464
GABRIELE VITORIA NASCIMENTO DE CASTRO	*.*.68295	50465
MARCIA APARECIDA DIAS CABRAL E SILVA	*.*.03191	50466
MARIA CACILDA DO CARMO	*.*.22104	50467

CLAUDIO LUIZ DO CARMO	*.*.16172	50468
MARCIO BRUNO MARTINS PAVAO	*.*.86112	50469
MARIA RAIMUNDA DA SILVA SILVA OLIVEIRA	*.*.97168	50470
ERLANIA PEREIRA XAVIER	*.*.44191	50471
DEUZINA CRISTINO CORTES HIMMEN	*.*.05191	50472
DEBORA CRISTINA OLIVEIRA DOS SANTOS COELHO	*.*.51131	50473
MARIA DE LOURDES CINTRA	*.*.36149	50474
IRANI LUIZA NETO	*.*.01168	50475
LAURA CRISTINA CHAVES FERREIRA	*.*.41152	50476
ROSILENE ARAUJO DE SOUZA	*.*.79246	50477
ISABELA CAROLINA BUENO CAMPOS	*.*.73180	50478
BRENDA DA SILVA OLIVEIRA	*.*.40166	50479
DANILO EDUARDO GOMES DA SILVA	*.*.48166	50480
JORGUE ALVES DE SOUZA	*.*.45343	50481
FRANCIMARCIA ALVES REINO	*.*.82324	50482
IVANILDE ALVES REINO	*.*.02300	50483
MARDONIO DE GOIS DA SILVA	*.*.69356	50484
INES BEATRIZ DA SILVA COSTA	*.*.97194	22014
JULLYANA VAZ SOUSA	*.*.86300	22015
ANNA FLAVIA PEREIRA DIAS	*.*.78174	22016
YARA CARDOSO DA SILVA	*.*.42188	22017
GIOVANNA MILENNA GUIMARAES CAMBUI	*.*.77146	22018
VALQUIRIA ESKAVRON DO ROSARIO BRITO	*.*.05253	22019
RAIMUNDO NONATO SENA MORAIS	*.*.05349	22020
MARIA APARECIDA SILVA	*.*.45106	22021
TATIELLY ALMEIDA BORGES	*.*.33183	22022
CHRISTIANO GOULART MARCAL FERREIRA	*.*.12162	22023
EDUARDO DA COSTA OLIVEIRA	*.*.76199	22024
KELLOANY PABLINE SILVA DE BARROS	*.*.76118	22025
LANNA JESSICA DE ARAUJO	*.*.57140	22027
NAYARA GAMA DE MENEZES PEREIRA	*.*.96171	22028
ANTONIO GILVAN LEAL DOS SANTOS	*.*.40173	22029
DOUGLAS MORAIS MARTINS	*.*.00129	22030
BRUNO DE OLIVEIRA SILVA	*.*.51180	13116
CHARLES JOSE RIBEIRO E OUTROS	*.*.61147	13117
SHIRLYS CALDEIRA DA SILVA	*.*.73172	13118

RONALDO DE SOUSA SILVA	*.*.67128	13119
JOSE LOURENCO DE ALMEIDA VIEIRA DE OLIVEIRA	*.*.47115	13120
LIVIA DOS SANTOS	*.*.63100	13121
ANGELINA BATISTA DOS SANTOS	*.*.28568	13122
KALINE MIRANDA DE AMORIM SANTOS	*.*.81191	13123
ANA CRISTINA BARBOSA MARTINS	*.*.43101	13124
BRUNA DA SILVA FERREIRA	*.*.84298	13125
ANA RODRIGUES DIAS DA SILVA	*.*.55122	13127
LUDIMILA DOS ANJOS SANTOS	*.*.05302	13128
CRISTIANA NUNES DE OLIVEIRA	*.*.29109	13129
MARIA APARECIDA RODRIGUES MARQUES	*.*.20179	13130
MARIA IVONETE FEITOSA DA SILVA DA SILVA	*.*.01200	27228
HELLEN KASSIA CANDIDA DA SILVA	*.*.47189	27229
JACKELINE RHARIDYANE DOS SANTOS	*.*.25108	27230
GRAZIELLE DE PAULA AGUIAR	*.*.89172	27231
ITALO DE CARVALHO MOTA	*.*.14110	27232
ERIVANIA SILVIA PEREIRA	*.*.32194	27233
CLEIDE BORGES SIQUIERA	*.*.58191	27235
CARLOS DANIEL DE OLIVEIRA GOMES	*.*.31130	27236
NATHALIA VIEIRA BERNARDINO BUENO LOPES	*.*.86181	27237
NAYME RAYANE COSTA	*.*.82151	27238
KEROLIN LORRAYNE DA CRUZ COSTA	*.*.52139	27239
JUCELIA CARDOSO DA SILVA	*.*.03109	27240
ERICA ROSA DA SILVA DAMASO	*.*.47108	27241
MARIA DE FATIMA MESSIAS DE LIMA	*.*.52122	27242
WILIAN EVANGELISTA DOS SANTOS	*.*.18140	27243
GEORGIANA MARIA DA SILVA MARINHO	*.*.06528	27244
CINDY LAUPER GARCIA	*.*.06170	27245
LORRAINE DA SILVA LOPES	*.*.80164	27246
EMILLY TENORIO RODRIGUES	*.*.84201	27247
POLIANA FABRICIA ALVES DE SOUSA	*.*.48191	3172
WELMICA CALIXTO DOS SANTOS	*.*.85288	3173
FLAVIO SILVA DOS SANTOS	*.*.34143	3175
FRANCIELLY PEREIRA DA SILVA	*.*.27167	3176
GUSTAVOYURI GMAIL COM	*.*.73101	3177
FABRICIA DE PAULA	*.*.51115	3178

ALESSANDRA CARDOSO GUIMARAES	*.04191	3179
MARIA DE FATIMA FERNANDES	*.66173	3180
KEILA JANAIA MONTEIRO DA SILVA	*.60310	3181
DUCILENE DE SOUSA CONCEIAAO	*.57100	3182
THAIRINY ALVES DE ARAUJO	*.18152	3183
MONICA LIDIANY PEREIRA DA SILVA	*.14120	3184
DANIELA DAS DORES LOPES	*.94175	3185
MARCELLA NEVES TORRES DIAS	*.58158	3186
JOSE SEVERINO DO NASCIMENTO	*.06153	3187
STELAMAR MARTINS DOS SANTOS	*.21172	3188
WESLEY SILVA DAMASCENO	*.73149	48371
WALDIR APRIGIO DE SALES	*.69120	48372
MADÉLHANE ROCHA COELHO	*.37220	48373
QUELIANE FERREIRA DOS SANTOS	*.30105	48374
SARA DE OLIVEIRA TRINDADE	*.44100	48375
LAUANNY KAROLINE PEREIRA ANDRADE	*.71126	48376
NIZELIA DA SILVA BARBOSA	*.62336	48377
ROSEANE DA SILVA DE OLIVEIRA	*.53384	48378
DANIELLY FERREIRA DE ASSIS	*.65129	48379
FLAVIO FORTUNATO DE ALMEIDA	*.05180	48380
MARIA	*.42309	48381
JOAO ALVES BARBOSA	*.57100	48382
PRISCILA MARQUES LOPES	*.82194	48383
YZIA TÁISIA PEREIRA MIRANDA	*.93148	48384
GRAZIELE GOMES DA SILVA	*.83180	48385
IAN LUCCA ROCHA OLIVEIRA	*.79161	48386
ROZANGELA SOARES CANTUÁRIO GOMES	*.53100	48387
MIRELLY MIRANDA GONZAGA	*.42131	48388
WELY JOHNYS DO CARMO SANTOS	*.87177	48389
ANA KAROLINE MARTINS DA COSTA	*.13107	48390
GEAN CASSIO PEREIRA DOS SANTOS BRITO	*.76108	48391
MARIA VITORIA ARAUJO DA SILVA	*.37190	48392
ELIANE BARBOSA DA CRUZ	*.81220	48393
MAXSUEL GOMES LOURENAO	*.14119	48394
YASMIN FERREIRA DA SILVA	*.80399	48395
JESSICA LORRANE ALVES DE ABREU	*.57184	48396

ANA MAYARA DO NASCIMENTO CUNHA	*.*.61131	48397
ELIAS ALVES FERREIRA	*.*.48146	48398
CELMA SILVA SANTOS	*.*.77157	48399
MARIA JOSE ELIAS CAMPOS SOBRINHA	*.*.37172	48400
CARLOS ROBERTO DOS SANTOS	*.*.90130	48401
WANESSA MORAIS DA SILVA	*.*.20113	48402
EDMILSON ANTONIO DE ALMEIDA	*.*.19100	48403
NEUDIVAN GONCALO BATISTA	*.*.05304	48404
JOAO PEDRO SOUSA ALVES	*.*.69327	48405
CLEBSON DE SOUZA MARINHO	*.*.18159	48406
ROSEANE PEREIRA SANTOS DE OLIVEIRA	*.*.85537	48407
FRANCISCO GONCALVES DOS SANTOS	*.*.70163	48408
DIVINA PIRES SOARES	*.*.52191	48409
MOISES PEREIRA	*.*.24825	48410
CAROLINA DO NASCIMENTO BRITO	*.*.25310	48411
TIAGO MENDES DE SANTANA	*.*.20140	48412
PAULO HENRIQUE SANTOS DE OLIVEIRA	*.*.88552	48413
FATIMA LOPES DA SILVA	*.*.81391	48414
SUZANI DE ARAUJO OLIVEIRA	*.*.59194	48415
FRANCILENE BARBOSA COSTA DE SOUSA	*.*.60325	48416
TAINA DA SILVA BARROSO	*.*.92227	48417
JAKELINE SILVA CASTRO	*.*.95145	48418
JERONIMO JOSE DA SILVA	*.*.54191	48419
PAULO HENRIUE FELIPE DA SILVA	*.*.08182	48420
POLIANE KELY DE BRITO SILVA	*.*.44109	48421
MARIA GRAZIENE TRAVASSOS OLIVEIRA	*.*.59290	48422
GERALDO PEREIRA DOS SANTOS NETO	*.*.87153	48423
RAYANE RODRIGUES DOS SANTOS	*.*.92111	48424
KARITA CRISTINA MENDES SILVA	*.*.25106	48425
LAYANE KETLEN PEIXOTO ONOFRE	*.*.88172	48426
HUGO GOMES DOS SANTOS	*.*.01135	48427
JAIRES VIEIRA DA COSTA	*.*.42310	48428
REINALDO PEREIRA DE SOUSA	*.*.83149	48429
MARIA EDUARDA LEANDRA LEAL DE OLIVEIRA	*.*.81121	48430
MAELLY SHANNYANY CONCEIAAO DA SILVA	*.*.41190	48431
FIRMINA CABRAL DA SILVA	*.*.74234	48432

HELEN RAIANE CAMPOS DA SILVA	*.*.88147	48433
GLEICE DOS SANTOS EMILIO SILVA	*.*.52236	48434
LARISSA CRISTINA RODRIGUES FEITOSA	*.*.57170	48435
RAFAELA DA CRUZ MELO SILVA	*.*.53217	48436
JULIANA SALES CESARIO	*.*.96133	48437
ADRIELLY STEFANY PEREIRA MACEDO	*.*.69100	48438
AGATA SANTOS DE SA	*.*.49179	48439
FABIANA FERREIREA GOMES	*.*.32833	48440
INGRATH GERMANO DE OLIVEIRA	*.*.37176	48441
EDILANDIA PEREIRA DOS SANTOS	*.*.47590	48442
ANA PATRICIA ARAUJO DOS SANTOS	*.*.65388	48443
TATIANE ALVES DOS SANTOS	*.*.09187	48444
DANIELE MORGANA FIGUERA DA SILVA	*.*.05137	48445
GABRIEL VIEIRA DIONE LOPES	*.*.44198	48446
WELIGTON FERREIRA LOURENCO	*.*.68149	48447
PATRICIA VILELA	*.*.08149	48448
DAYANE GARCIA DE ANDRADE	*.*.03152	48449
RAYANE GOMES DE MOURA	*.*.43124	48450
ROSEANE SANTIAGO SILVA	*.*.32170	48451
SAMIRA ARAUJO SANTOS	*.*.00817	48452
ELSE DE FATIMA OLIVEIRA DOS SANTOS	*.*.27115	48453
DANIELA DA CRUZ MELO	*.*.14220	48454
RICARDO HENRIQUE DE ALMEIDA	*.*.57272	48455
MARIA DAS GRACAS DIAS FIGUERA	*.*.85101	48456
MARIA ERNESTINA VASCONCELOS	*.*.85191	48457
ANDRIELE RODRIGUES DE LIMA	*.*.47156	48458
MARCOS VINICIUS SILVA	*.*.82148	48459
JOSE DOS REIS DA SILVA	*.*.43187	48460
GLORIA STEPHANY REZENDE	*.*.09197	48461
JUSIARIA MOREIRA DE SOUZA	*.*.86604	48462
MARIANA GOMES SILVA	*.*.23193	48463
RAQUEL SILVA SAMPAIO	*.*.65276	48464
SIRLEI ROSA DO PRADO	*.*.86172	48465
CASSIA DA SILVA TORRES	*.*.41207	48466
ANY KAROLYNE	*.*.39104	48467
LILIANE BATISTA DA SILVA	*.*.51106	48468

MARCILENE DE SOUSA	*.41149	48469
XAIANE CAROLYNE OLIVEIRA RODRIGUES DOS SANTOS	*.91158	48470
GLEICIELE DA SILVA FIGUEIREDO	*.50138	48471
GLECYELLE CORREA LIMA	*.88105	48472
JOAO MOREIRA ALVES	*.06136	48473
LAYS LOHANE ARAUJO SANTOS	*.76192	48474
GEOVA SIMONE DOS SANTOS SILVA	*.05186	48475
ANA BEATRIZ DA SILVA ROCHA	*.89179	48476
LUIZ CARLOS FELICIANO JUNIOR	*.43139	48477
ANTONIA RIBEIRO DA SILVA	*.03358	48478
JULIA BEATRIZ RODRIGUES DO NASCIMENTO	*.21196	48479
MAYK BATISTA RUFINO	*.07193	48480
ALEX MOREIRA RAMOS	*.99108	48481
ROSELENE PEREIRA DOS SANTOS	*.50500	48482
ANDRESSA SIQUEIRA CAMPOS	*.55123	48483
CAMILA VIEIRA ROSA	*.25107	48484
ROBERVALDO MOREIRA DOS SANTOS	*.93101	48485
ANA BEATRIZ BATISTA DE MEDNONCA	*.58180	48486
DAYANE DE OLIVEIRA CAMPANATI	*.06148	48487
EDJANE DO NASCIMENTO OLIVEIRA	*.26193	48488
AMANDA PEREIRA DE ALMEIDA	*.24134	48489
GEOVANNA CLARINDA DE ABREU COELHO ROCHA	*.72192	48490
PAULO RICARDO MOTA GUIMARAES	*.10189	48491
POLIANE BRAGA DOS SANTOS	*.35182	48492
KELLY CRISTINE MIRANDA DE SA	*.04162	48493
REBECA FABIANE DE SOUZA CORREIA	*.15196	48494
KAREN SOARES	*.36142	48495
CAROLYNE RODRIGUES GOMES	*.59129	48496
NARA KELLY SILVA	*.67167	48497
MARIA EDUARDA DE ABREU COELHO ROCHA	*.83127	48498
RAQUEL DA SILVA SANTOS	*.30390	48499
ELTON DA SILVA MACHADO	*.10115	48500
WINE ALMEIDA LIMA	*.26100	48501
MICHELE HELENA SANTANA GOMES	*.10170	48502
ALAN JUNIO DE JESUS ROCHA	*.80116	48503
JESSICA PEREIRA DE SOUZA	*.21190	48504

NEIDE RODRIGUES ALVES	*.*.18861	48505
THAYNARA ALVES SANTANA	*.*.20154	48506
JESSICA BRAGA DOS SANTOS	*.*.05105	48507
PRISCILLA SILVA RODRIGUES	*.*.54123	48508
WEUDER JUNIO LACERDA SILVA	*.*.49100	48509
NYCOLLE KETLEN DE SOUZA LIMA	*.*.90109	48510
PRISCILA DA SILVA RODRIGUES OLIVEIRA	*.*.86328	48511
FERNANDA CAMPOS PEREIRA	*.*.02124	48512
KASSIA KHETHURA DE CASTRO SOUZA	*.*.76113	48513
FRANCIELLY EUZITA DE SOUZA	*.*.09128	48514
CLAUDIO JOSE HENRIQUE DE ALMEIDA	*.*.31220	48515
ANA VITORIA ROCHA RIBEIRO	*.*.71161	48516
GEOVANA BORGES DO NASCIMENTO	*.*.61104	48517
ZELIO LEITE DE SOUZA	*.*.02115	48518
JEMENNY SANTOS COSTA	*.*.73134	48519
GABRIELLY SOUZA DOS ANJOS BARBOSA	*.*.03108	48520
KEILA DIAS DA SILVA DUARTE	*.*.55173	48521
RAYANNE CARDOSO SOARES	*.*.89188	48522
JUCIMARIA DE SOUSA MORAES SILVA	*.*.91304	48523
LAYSA GEOVANNA DOS SANTOS SILVA	*.*.58160	48524
WALLACE GABRIEL DA SILVA	*.*.65187	48525
NAGILA ALVES DA LUZ	*.*.56231	48526
PATRICIA SOUSA MACHADO	*.*.12322	48527
ELICIANE RAQUEL DOS REIS SANTOS	*.*.56194	48528
NARA LUCIA MAIA BARBOSA	*.*.96191	48529
MARCOS VINICIUS DE AQUINO SILVA	*.*.13310	48530
JHENNIFER MATOS CARVALHO	*.*.29152	48531
JEOVANA PEREIRA DOS SANTOS	*.*.84347	48532
MARINALVA DE SOUSA COELHO	*.*.36272	48533
JEFFERSON MARTINS DIAS	*.*.38150	48534
ADRIANA DE OLIVEIRA GOMES	*.*.77101	48535
BOBY CHARLLI PETROVKE ALVES COSTA	*.*.99111	48536
LAYANE LOPES DANIEL	*.*.83197	48537
VITORIA VELOSO BORGES	*.*.98141	48538
MARIANA COSTA GUIMARAES	*.*.85130	48539
JORGE ALVES MARTINS	*.*.95134	48540

VIVIANE SOUSA MARTINS	*.*.85173	48541
JORDANA BORGES DE CARVALHO	*.*.28135	48542
LUCIENE BARBOSA DE LIMA	*.*.95104	48543
ANA ALVES DA SILVA	*.*.95149	48544
VIVIANE DA SILVA SOUSA	*.*.63105	48545
ROSIMEIRE RODRIGUES MIRANDA	*.*.68187	48546
NATALIA QUALTO MENDES ALENCAR	*.*.62822	48547
FATIMA DO CARMO SILVA FREITAS	*.*.93153	48548
JUNIOR FERREIRA DOS SANTOS FILHO	*.*.52170	48549
SOLANGE LIMA LEONARDO	*.*.09524	48550
THAYNA NUNES	*.*.15103	48551
MARIA DA SILVA SOBRINHO	*.*.35191	48552
MIKAELE CRUZ DE MACEDO	*.*.17251	48553
JAKSON TAVARES COSTA	*.*.40355	48554
DAILLON DE MORAES NUNES	*.*.65157	48555
GEICIANE BATISTA DA SILVA	*.*.53141	48556
THALITA FERNANDA ROSA DO NASCIMENTO	*.*.22156	48557
ELIZABETH SILVA DE OLIVEIRA	*.*.47176	48558
MAGARATATIA CORDEIRO DOS SANTOS	*.*.65101	48559
ROSIANE PEREIRA RODRIGUES	*.*.54185	48560
ADRIELY SERAFIM DA SILVA	*.*.50127	48561
ADEMIR FLORENCIO DO NASCIMENTO	*.*.90182	48562
ANGELICA DA SILVA PADILHA	*.*.82155	48563
DAIANA ESTEFFANE DA SILVA ALMEIDA	*.*.26397	48564
RENATA QUANTO MENDES	*.*.41108	48565
THAUANE FERNANDES NUNES	*.*.01100	48566
ELIANE CRISTINA MOREIRA RAMOS	*.*.93114	48567
MARIA EDUARDA MAIA DE OLIVEIRA	*.*.82155	48568
CICERO ANDRE DUARTE	*.*.20105	48569
ISRAELIANE CARDOSO FRANCA	*.*.63167	48570
DOUGLAS BEZERRA MIRANDA	*.*.97121	48571
SUMAYA LUCIA EL AOUAR	*.*.46176	48572
AMANDA DA SILVA PADILHA	*.*.19161	48573
DIVINA FLAUZINA DE LIMA	*.*.28153	48574
LETICIA CESAR MARQUEZ	*.*.36160	48575
ANDREIA DO NASCIMENTO DA CONCEIAAO	*.*.70162	48576

MARILIA DA SILVA FEITOSA	*.76200	48577
ELIZANIA DOS SANTOS SILVA	*.29198	48578
NEICAIRA OLIVEIRA NEVES RAMIRO	*.15107	48579
RENILDO PEREIRA DOS SANTOS	*.80563	48580
ANA CLAUDIA MORAES MARTINS	*.45150	48581
RAYANNE AUGUSTA DE ARAUJO	*.23162	48582
SILVIA LETICIA DE SOUSA LOPES	*.07161	48583
FRANCISCA TAYRINY SILVA DOS SANTOS	*.84100	48584
ANDRE AFONSO CASTELO	*.32121	48585
KEZIA KEREN NASCIMENTO SILVA	*.29111	48586
GABRIEL RIBEIRO DOS SANTOS	*.89160	48587
DANIELA CARLA GOMES DA SILVA	*.83450	48588
ANA CRISTINA DE OLIVEIRA SILVA	*.69362	48589
SABRINA MUNIZ DA SILVA	*.22211	48590
LORRAYNE EVELY DOS REIS LIMA	*.01140	48591
NATHALIA COUTINHO DE ALMEIDA	*.52145	48592
EDNALDA BORGES DE OLIVEIRA	*.77120	48593
ELICE PEREIRA DA SILVA	*.61143	48594
LUCIANA FERREIRA SOUZA	*.81115	48595
MARIA OLINDA BRITO LIMA	*.71153	48596
ANDREA LORENA AGUIAR	*.50330	48597
KASSIANA DE OLIVEIRA NORONHA	*.61272	48598
MARCELA GLEISA NASCIMENTO DA SILVA	*.76370	48599
KEZIA MATOS RIBEIRO	*.48583	48600
ROSILENE DA SILVA PINHEIRO DE LIMA	*.33101	48601
MARIA DO SOCORRO AGUIAR	*.59310	48602
POLYANE BRITO PEREIRA	*.47220	48603
ALEX MENDES DA SILVA	*.62185	48604
MARCIANA DO CARMO FERREIRA	*.22323	48605
VILANI SILVA CAMPOS	*.68374	48606
WALAS FERNANDES DA SILVA	*.12121	48607
DANILO CARLOS GOMES DA SILVA	*.57189	48608
MARLUCE PEREIRA ROCHA	*.15148	48609
SILMERIA DE AGUIAR LIMA	*.71199	48610
ELIDA CUNHA MELO	*.17191	48611
ANDRESSA GOMES DA SILVA	*.69183	48612

MAIKELE DA SILVA LIMA	*.*.09161	48613
KATIA CILENE COSTA SILVA	*.*.75263	48614
ANA PAULA OLIVEIRA SOUZA	*.*.64115	48615
MAYARA DE SOUSA	*.*.04306	48616
ADRIANA FERREIRA	*.*.27375	48617
LEIDIANA OLIVEIRA SILVA	*.*.14342	48618
RAPHAELLA DE JESUS SILVA MACHADO	*.*.55189	48619
VERONICA SOUZA DA SILVA	*.*.18104	48620
RAIANNY DE PAULA RABELO	*.*.83166	48621
CASSIA RIBEIRO DE ALMEIDA	*.*.56204	48622
KALYSA SOUSA NASCIMENTO	*.*.97278	48623
HELLEN CRISTINA CRUZ DA SILVA	*.*.44148	48624
GABRIEWELIMINAR FREITAS DE OLIVEIRA	*.*.85830	48625
PAULO RICARDO ALBUQUERQUE DOS SANTOS	*.*.41348	48626
TAIS CRISTINA ALMEIDA SANTOS	*.*.46684	48627
LAIDE SILVA DA SILVA	*.*.46384	48628
VENEIS DA COSTA LIMA	*.*.60115	48629
AMAZILIA MOREIRA DE JESUS	*.*.44196	48630
JAQUELINE ALVES PEREIRA	*.*.34142	48631
ANTONIA LAILA SOUSA DA SILVEIRA	*.*.62306	48632
ABADE MENDEL MORAIS NASCIMENTO	*.*.13252	48901
LUCIMAR PEREIRA DOS SANTOS	*.*.66103	48902
DELMA GOMES DA SILVA	*.*.81134	48903
LUCIENE VIANA BARBOSA	*.*.89142	48904
LAURA SANTOS DE JESUS	*.*.68363	48905
HERIKA MARTINS DOS REIS	*.*.06105	48906
ANDREIA DOS REIS ARRUDA	*.*.64109	48907
LEILA DA SILVA BRITO	*.*.94153	48908
OLINDA FRANCISCA MOREIRA	*.*.00100	48909
WELTON PAULO PEREIRA DA COSTA	*.*.76104	48910
MARIA DE JESUS SILVA	*.*.40234	48911
ROSANGELA DE OLIVEIRA FARIA GUIMARAES	*.*.54172	48912
DANIEL BORGES DA SILVA	*.*.13107	48913
MARIA EUNICE BORGES DE ASSIS	*.*.57192	48914
AGUILENE GALVAO DE SOUZA	*.*.65164	48915
THAINA RODRIGUES ALVES	*.*.88132	48916

CRISTIANA DE ASSIS COELHO	*.01138	48917
LUDIMILA DAS CHAGAS OLIVEIRA SANTOS	*.89128	48918
IRENE LEITE RAMIRO	*.95268	48919
SAMUEL RODRIGUES DE	*.35130	48920
GISLAINE NOGUEIRA DOS SANTOS	*.43166	48921
LANNA GABRIELA RODRIGUES DA SILVA	*.09110	48922
FRANCISCO DA SILVA CARDOSO	*.02124	48923
SAMIRA RODRIGUES CAMPOS	*.26106	48924
THAIRINY PARRIAO PINTO	*.76188	48925
AMANDA VITORIA PEREIRA COSTA	*.17152	48926
MARCIO BARBOSA DA SILVA	*.10120	48927
LETICIA CHRISTINA SANTOS OLIVEIRA FELICIANO	*.00127	48928
PATRICIA ALVES SANTOS	*.66100	48929
ANA CARLOS SANTIAGO DE ASSIS	*.95189	48930
DARILENA MENDES FERREIRA	*.05108	48931
VALTENNO PEREIRA DA SILVA	*.10182	48932
VANUZIA MARIA DA SILVA	*.51104	48933
KAMILA GONAALVES DE OLIVEIRA	*.69506	48934
SABRINNA VAZ FERREIRA SILVA	*.39100	48935
JESSICA FERRAZ DA SILVA	*.11167	48936
GEYSIANY FERNANDA ALENCAR OLIVEIRA	*.33142	48937
THALITA FERNANDES DA SILVA TEIXEIRA	*.22201	48938
PAULO RICARDO MENDES MACHADO DA SILVA	*.44139	48940
ROSEANE NOGUEIRA DA SILVA	*.34208	48941
RAYARA SEVERO	*.46170	48942
GLENDA MARIA GARCIA DOS SANTOS	*.46102	48943
KLERES SILVESTRE DE LIMA	*.25418	48944
NATALICIO ALVES FAGUNDES	*.19120	48945
FLAVIADORIVE GMAIL COM	*.64150	48946
CARMELITA APARECIDA DE MATOS	*.89120	48947
APARECIDA MARIA DA SILVA	*.67151	48948
MARIA JOSE MEIRELES DA SILVA	*.64339	48949
TAINA OLIVEIRA DOS SANTOS	*.25507	48950
LOURACI RIBEIRO SILVA	*.03249	48951
PRYCILLIANA DA SILVA	*.32128	48952
JULYANNE SOUSA CARDOSO	*.89126	48953

RENATA CORDEIRO DE GODOI SILVA	*.*.06181	48954
THAIS BARROS FERREIRA	*.*.86345	48955
ELIANE CUNHA ALVES	*.*.08330	48956
APARECIDA GONAALVES NORONHA	*.*.69104	48957
JOAO BATISTA NOGUEIRA	*.*.80106	48958
RYAN ALEX LEAL VAZ	*.*.74141	48959
MARCOS DA COSTA OLIVEIRA	*.*.02220	48960
ANDREIA MENDES FERREIRA	*.*.96100	48961
CREUSA MARIA MORAIS DE OLIVEIRA	*.*.25128	48962
JESSIKA LORRANY RODRIGUES MURAD	*.*.07198	48963
ODETE ROSA RODRIGUES	*.*.78152	48964
YARA SOUSA PEREIRA	*.*.66207	48965
DAYANA RAQUEL LIMA CORREA	*.*.08385	48966
FATIMA FRANCISCA CARVALHO	*.*.10191	48967
LILIAN VAZ VIEIRA	*.*.57117	48968
VANIA WALMORY REIS	*.*.28837	48969
MARIA DE LOURDES PEREIRA MAIA	*.*.17100	48970
ANA CAROLINA RIBEIRO DE ASSIS	*.*.70180	48971
INEUSA ISABEL GONCALVES E OU	*.*.10149	48972
SUELENE MARTINS DE SOUSA	*.*.40300	48973
MARIA DE FATIMA CABRAL DA SILVA	*.*.00122	48974
GLENDA YOLE DE BORBA	*.*.95105	48975
EDIAAO ALVES DA SILVA	*.*.44172	48976
JENIFFER MAGALHAES DE AZEVEDO VASCONCELLOS	*.*.54867	48977
ANDRENA PIERRE	*.*.48109	48978
THALISSON SILVA AMARAL	*.*.13171	48979
WELDERSON DE JESUS SILVA	*.*.24180	48980
AMANDA SOARES DA LUZ	*.*.66184	48981
MARIA DO CARMO CABRAL DA SILVA	*.*.07128	48982
NAYANE CHRISTINE DE CARVALHO	*.*.87171	48983
DAIANE SILVA E SILVA	*.*.69245	48984
JANE PEREIRA MAGALHAES AZEVEDO	*.*.71115	48985
MARIA PEREIRA DA SILVA	*.*.80650	48986
DIEGO AIRES MARQUES	*.*.79132	48987
FABIANA MACHADO DA SILVA	*.*.13318	48988
MARIA ALINE DA SILVA	*.*.92358	48989

GILVANETE CORREIA DE ALCANTARA	*.77152	48990
GILVANIA FERREIRA DA SILVA	*.27190	48991
ANA LUCIA AGUIAR BARROS DE OLIVEIRA CARVALHO	*.22383	48992
JULIO CESAR DA SILVA	*.78149	48993
BEATRIZ BRAZ PIO	*.04192	48994
RAIMUNDA FERREIRA CAMPOS	*.14135	48995
DANIELA RODRIGUES PINHEIRO	*.45102	48996
JOHNATHAN GOMES MIRANDA	*.09187	48997
MACIEL PINHEIRO DE ANDRADE	*.94168	48998
ELIENE COSTA	*.61342	48999
JULIANA SANTOS DE SOUSA	*.48354	49000
LORENA VIEIRA MAIA	*.39118	49001
GERLENE PINHEIRO NASCIMENTO PAIVA	*.39810	49002
RAQUEL SOUZA RIBEIRO	*.15199	49003
ANTONIA ANACLAUDIA DE ARAUJO SOUZA	*.03349	49004
BRENO ALVES MARQUES	*.65180	49005
LAIZA DE SOUZA SALES	*.51197	49006
ENEVALDO DA CONCEIAAO	*.06302	49007
MARIA APARECIDA RODRIGUES	*.47134	49008
ROSANGELA MARIA MATEUS	*.93172	49009
MILENA BARBOSA DO NASCIMENTO SANTOS	*.92198	49010
AURILENE PEREIRA LINO	*.68169	49011
KEVIN ALLEPH	*.18195	49012
VIVIANE FERREIRA DA SILVA	*.95179	49013
DIONISIA FERREIRA BORGES	*.34120	49014
ALINE CLEIA PEREIRA DE ASSIS SILVA	*.08101	49015
VALQUIRIA BATISTA DA SILVA	*.91131	49016
AUANNA MARIA REZENDE GOMES	*.82609	49017
JOSILEIA BORGES DA SILVA	*.76253	49018
IANCA DE ALMEIDA LIMA	*.52113	49019
RAIMUNDA MARIA DE SOUZA AMANAJAS	*.13100	49020
TALINE CARDOSO DE OLIVEIRA	*.66179	49021
EDINEIDE RODRIGUES DOS SANTOS	*.23322	49022
LAYANE KAROLINE DE PAULA SILVA	*.22170	49023
SELMA FERREIRA DA SILVA	*.44172	49024
JEFFERSON BATISTA DA SILVA	*.23157	49025

DIVINO SANTOS DE ABREU	*.06119	49026
LAISE DOS SANTOS BARBOSA	*.66547	49027
ELIVANIA BATISTA DE SOUSA	*.63199	49028
VANIA CELIA DOS SANTOS MACIEL	*.35191	49029
MAYCON VINICIUS CONCEIAAO DE OLIVEIRA	*.14128	49030
ANTONIA CARINA ALVES DE SOUSA	*.79100	49031
MARIA DE LOURDES PEREIRA DOS SANTOS	*.32357	49032
VALDETE FERREIRA RODRIGUES	*.85153	49033
ALESSANDRA DE CARVALHO	*.99303	49034
BRUNA CAMPOS TERRA	*.95698	49035
WARLEY DE AOUZA PEREIRA	*.13103	49036
IARA SILVA SANTO	*.93367	49037
POLIANA MARQUES DOS ANJOS	*.03142	49038
LUANA BEATRIZ ALVES MORAIS	*.05113	49039
ANDRESSA DANIEL DOS SANTOS	*.35271	49040
JACYARA DIVINA OTAVIANO DOS SANTOS	*.07120	49041
ISRAEL ALENCAR DA SILVA JUNIOR	*.56177	49042
JOELMA GUIMARAES COSTA SOARES	*.09291	49043
PATRICIA BERNARDES DE SOUZA	*.34172	49044
JULIA AGUIAR	*.88264	49045
ANA PAULA SANTOS LOPES	*.72114	49046
LETICIA SORYA COSTA DA SILVA	*.66389	49047
JEFFERSON DOS ANJOS SOUZA	*.80189	49048
LEUMA MARIA FONSECA DOS SANTOS	*.44334	49049
MARCOS SOUZA BARBOSA	*.95146	49050
ALEXANDRE BARBOSA FREITAS	*.00100	49051
MATHEUS DE SOUZA BARBOSA	*.91155	49052
IRENE NUNES VIANA	*.63234	49053
NARCIANE SOUZA DE OLIVEIRA	*.82516	49054
MIRIAN ELLEN DO CARMO REZENDE	*.93172	49055
THALITA SOUSA CUNHA	*.84194	49056
HILDA JACINTO DA SILVA	*.75125	49057
EDIANE MONTEIRO VAS	*.71244	49058
ANDREIA ANTONIA DA ASSUNAAO	*.09123	49059
VITOR HENRIQUE ROCHA SILVA	*.57180	49060
ANANIAS AGUIAR RODRIGUES	*.72303	49061

VITOR HENRIQUE ROCHA SILVA	*.57180	49062
BRENO	*.40130	49063
NAYARA CRISTINA MIRANDA DE ASSIS	*.26130	49064
JESSICA LORRANE	*.49121	49065
TEREZA CRISTINA GOMES DA SILVA	*.89172	49066
DHESES SANTOS ALMADA	*.42249	49067
KAROLAYNE FERREIRA NASCIMENTO COSTA	*.24140	49068
MARYELY LIMA MACHADO SILVA	*.28101	49069
MARCIANE DA CONCEIAAO GUIDA E SILVA	*.15197	49070
ERIKA DIAS PORTO	*.87134	49071
DANIELLA RODRIGUES CAETANO DA SILVA	*.77130	49072
ERIKA APARECIDA PEREIRA DE BRITO	*.10199	49073
LUANA MOREIRA DOS SANTOS	*.58130	49074
EDLANIA SOUZA QUINTINO	*.31356	49075
LUCIANA FRAGA DE MENEZES DIAS	*.82160	49076
FLAVIA DA SILVA CHAGAS	*.39187	49077
IZABELLA MARIANA SEBBA LOPES	*.07103	49078
VANDERLUCIA BARBOSA DA SILVA	*.36155	49079
LUZINETE MOREIRA DOS SANTOS	*.59591	49080
KENIA CRISTINA DE DEUS	*.33113	49081
MARIANA SILVA VIERIA	*.53138	49082
JAIME FRANCISCO DAS CHAGAS	*.50120	49083
CONCEIAAO DE MARIA SANTOS SOUSA	*.89387	49084
ELZA MARIA FRAZAO NETO	*.86120	49085
JOSELIA RODRIGUES JINKINGS	*.07343	49086
TATIANE FRANCISCA DE SOUZA FERREIRA	*.08565	49087
ONEIDE SILVA	*.90134	49088
FRANCISCO EDEVALDO DO NASCIMENTO SILVA	*.69140	49089
CLEIDE RIBEIRO BATISTA	*.47165	49090
ALMIR TORRES AVELAR	*.48191	49091
MARIANA BATISTA SILVA	*.51128	49092
SENI DOS SANTOS	*.04420	49093
MARINA DE LUCENA MAGALHAES	*.90108	49094
ADRIA AMANDA CARVALHO JACINTO	*.16181	49095
ELIZEU CARDOSO DE SANTANA	*.76172	49096
VALDECI LIMA DE SOUSA	*.25191	49097

JOSE LUIZ MOREIRA DE SA	*.*.12304	49098
FRANCISCA AFONSO CARDOSO	*.*.78161	49099
SUELLEM SOUSA DE BRITO	*.*.87216	49100
ELIANE DE SOUSA DOS SANTOS SILVA	*.*.62379	49101
LAIANE DE ARAUJO OLIVEIRA	*.*.41308	49102
GLEICIELE MENEZERS COIMBRA	*.*.58380	49103
DIVINA MENDES DA CONCEICAO	*.*.68107	49104
SALVIANE PEREIRA DE SOUSA	*.*.77106	49105
KEILA DA SILVA PRUDENCIA	*.*.59194	49106
KARITA RIBEIRO BATISTA DA SILVA	*.*.91147	49107
JOSE SERAFIM DOS SANTOS	*.*.88268	49108
IRACEMA EUGENIA DE JESUS	*.*.83134	49109
ALCIONE SILVA BATISTA	*.*.55151	49110
ANA PAULA FERREIRA DOS SANTOS	*.*.13149	49111
EUNICE DA SILVA SANTOS	*.*.01104	49112
JONAILDO GONCALVES CARDOSO	*.*.88109	49113
LAURIZA ACACIO DE SOUSA	*.*.90106	49114
PAULA DA ROSA DORNELLES	*.*.62908	49115
EFIGENIA LOPES RODRIGUES	*.*.82191	49116
AURELIVAN ROCHA SANTIAGO	*.*.17120	49117
EVA MONTEIRO BELARMINO	*.*.28141	49119
PAULO DA COSTA FERREIRA	*.*.39456	49120
LUCILEILA DO SANTOS	*.*.42100	49121
NEURES BENVINDO SENA FILHO	*.*.08395	49122
CELIA GONAALVES NORONHA	*.*.11182	49123
RIYOT LAGUERRE	*.*.12230	49124
FRANCISCA RAIRANA OLIVEIRA SANTOS	*.*.27100	49125
FRANCIELLE DE ASSIS LEAO	*.*.14124	49126
FRANCISCO EMIDIO ALVES	*.*.58353	49127
CARLOS KENNILSON PEREIRA DA SILVA	*.*.50103	49128
ILMARA DOS SANTOS SILVA	*.*.04125	49129
GILMAR MENDES DE SOUZA	*.*.62106	49130
FRANCISCO COSTA DE OLIVEIRA	*.*.44307	49131
FABIANA DA SILVA FERNANDES	*.*.85720	49132
LEONARDO PEREIRA SOBRINHO BATISTA	*.*.02102	49133
MAGNO WILAME TEIXEIRA SILVA	*.*.41309	49134

DENORRAY RODRIGUES DA SILVA	*.*.27136	49135
REIDENER PEREIRA COUTO	*.*.54105	49136
WANDERSON NASCIMENTO ROSA	*.*.87261	49137
CARLOS HENRIQUE VIEIRA DE SOUSA	*.*.23159	49138
DIOMAR RODRIGUES DA SILVA	*.*.03164	49139
CLEIDE ARAUJO NEVES	*.*.70830	49140
DEUZILENE NERIS DA SILVA	*.*.72308	49141
NERY LEMES PEREIRA	*.*.74143	49142
JOSE VALDINAR SARDINHA SILVA	*.*.20304	49143
JOSEMAR SILVA CANTANHEDE	*.*.08360	49144
CLESIO DE OLIVEIRA SILVA	*.*.38234	49145
JOSIAS PEREIRA RANGEL	*.*.39811	49146
GERLANE PACHECO BARBOSA	*.*.13247	49147
MARIA APARECIDA ARAUJO DA COSTA	*.*.76303	49148
RENATA CORREA DA ROCHA RODRIGUES	*.*.35192	49149
FRANCIVALDO LIMA DE SOUSA	*.*.50305	49150
GILCILENE ARAUJO XAVIER	*.*.31291	49151
MARLON RIBEIRO BATISTA	*.*.75163	49152
SARAH KETLIN PEREIRA DOS SANTOS	*.*.70114	49153
JOSE FRANCO DE ALMEIDA	*.*.00359	49154
LAIZ ARAUJO OLIVEIRA	*.*.69179	49155
DIENNY GOMES DOS SANTOS	*.*.49133	49156
JEANE SANTOS MONTEIRO	*.*.67307	49157
OLIENE LOPES MAIA	*.*.98204	49158
KAREN KEVINE GOMES DE MORAIS	*.*.33147	49896
MADALENA VAZ DA SILVA	*.*.19153	49898
THAINARA DE SOUSA BARBOSA	*.*.38495	49899
JAQUELINE ALVES DA SILVA	*.*.47141	49900
MARIA DO SOCORRO FERREIRA COELHO	*.*.14340	49901
LILIAN SANTOS CATULIA RODRIGUES	*.*.34139	49902
LORENA SANTOS CATULIA RODRIGUES	*.*.38126	49903
MARIA ANTONIA GOMES DA SILVEIRA	*.*.07245	49904
POLIANA COSTA PEIXOTO	*.*.09300	49905
VANIR PEREIRA DE SOUZA	*.*.01153	49906
ELISANGELA	*.*.91149	49907
JENIFFER NERES DA SILVA	*.*.07127	49909

JEBERSON DOS SANTOS DIAS	*.36518	49910
KESSYA ALLANA GONAALVES FERREIRA	*.97370	49911
SAMARA DOS SANTOS BEZERRA LIMA	*.05316	49912
JAQUELINE NAIARA LOPES DOS SANTOS	*.71222	49913
ALAN LUCAS BORGES DA SILVA LOPES	*.68189	49914
EDA MARIA DA SILVA ALVES MARQUES LEITE	*.82153	49915
IVANALDA DE SOUSA COSTA	*.07320	49916
APARECIDA FERNANDES DA SILVA	*.95172	49917
KARYTA OLIVEIRA DE SOUZA	*.15101	49918
GEOVANE RODRIGUES DE LIMA	*.78100	49919
MARIA DOS REIS DA SILVA SANTOS	*.96334	49920
RAQUEL MARIA RODRIGUES	*.57172	49921
SELMA RODRIGUES MENDONAA	*.57100	49922
RAIZA SOUZA SANTOS	*.43573	49923
VANILDA BATISTA FERREIRA	*.71174	49924
MARIA DA CONCEICAO DE SOUSA BARBOSA	*.15320	49925
JUCIMARA GAMA DA SILVA	*.31580	49926
KAROLINY RODRIGUES	*.56103	49927
JEFFERSON LIMA DE ALMEIDA	*.64103	49928
ALCIONE COSTA SILVA	*.59156	49929
ARLEIDE CRISTIANE RODRIGUES DOS SANTOS	*.48183	49930
RAFAELLA SOUZA LOPES	*.11138	49931
GABRIELA CRISTINA CAMPOS DE SOUZA	*.72193	49932
JASON VIEIRA BARRETO	*.41191	49933
JELIANE BATISTA BARROS ARAUJO	*.77190	49934
JENNIFER FRANCIELLE DA COSTA MELO	*.55161	49935
IVANE AGUIAR MOREIRA	*.77380	49936
KHAREN LAYLA GUEDES QUEIROZ	*.98191	49937
MARIA MARCIA DE ARAUJO	*.21424	49938
MIRTES MICHELLY FERREIRA DA SILVA	*.47165	49939
JESSICA DE SOUSA MARTINS	*.41110	49940
NATALIA DE FREITAS ARAUJO MOURA	*.44318	49941
OZIAS PEREIRA DA COSTA	*.99272	49942
NEUMA MARIA ALVES PEREIRA	*.59177	49943
MARCILENE REZENDE TELES	*.99107	49944
DIVINO DA SILVA PEREIRA	*.82139	49945

FERNANDA SILVA DE PAULA ROCHA	*.*.74197	49946
MONIKE EVELIN BRITO BIANCHINI	*.*.97150	49947
NATALIA RODRIGUES DE CASTRO	*.*.38112	49948
LIZZY RODRIGUES CUNHA	*.*.24343	49949
MIRIAM DA SILVA LEAL	*.*.69168	49950
KARITA DOS SANTOS SILVA	*.*.44162	49951
PAULA RODRIGUES SILVA SOARES	*.*.39186	49952
IVANIA PEREIRA DO NASCIMENTO	*.*.14109	49953
THAIS GARCIA FERREIRA	*.*.14140	49954
SILVANA DOS SANTOS SILVA	*.*.19101	49955
KATIELLY ROSA DOS SANTOS	*.*.14191	49956
VITORIA GONAALVES BARROS	*.*.17113	49957
GABRIELLY VICTORIA OLIVEIRA	*.*.29659	49958
ADRIANA ALVES DE OLIVEIRA	*.*.00100	49959
HAIRA GERMANO PINHEIRO ANDRADE	*.*.23114	49960
ANA PAULA SANTOS DE SOUSA	*.*.20226	49961
ELENIR LUSTOSA DA SILVA	*.*.83191	49962
CECILIA SOARES PRAXEDES	*.*.28134	49963
CRISTINA DA CRUZ GOMES	*.*.61171	49964
CLARINDA ALVES DE SOUZA	*.*.14153	49965
CARLA DA CRUZ GOMES	*.*.01177	49966
MAYRA CRISTINA DA SILVA ROMEIRO	*.*.89170	49967
VALDIVINO MANOEL DA SILVA	*.*.63134	49968
BLENA DA CRUZ ARAUJO	*.*.29597	49969
GUILHERME MEDEIROS DA SILVA	*.*.83111	49970
LUCIA MARIA DE ALMEIDA E SILVA	*.*.41115	49971
VALDIVINO BORGES DA SILVA	*.*.93134	49972
KARLA KAROLINE DE LIMA VALE	*.*.35118	49973
FRANCISCO ADALTON DE OLIVEIRA PEREIRA	*.*.51353	49974
CLEUDE RODRIGUES DE PINHO	*.*.63357	49975
MARINA BARBOSA DOS SANTOS	*.*.84500	49976
GABRIELA SANTOS DA SILVA	*.*.53313	49977
TAYNARA OLIVEIRA SOUZA	*.*.18151	49979
KAMILLY VITORIA FIGUEIREDO SILVA	*.*.51170	49980
DILZA GOMES DA SILVA	*.*.76172	49981
DAMARYS REGIA FERREIRA ARAUJO	*.*.74100	49982

MARIA DO SOCORRO LOBO DE LIMA	*.07315	49983
GILDAIANE CHAVES DA SILVA	*.69156	49984
MARIA CRISTINA DA SILVA CAVALCANTE	*.60701	49985
KATIA SIMONE PIRES DA SILVA RIO BRANCO	*.97120	49986
PRISCILA MENESES DE JESUS	*.93104	49987
POLLYANA NUNES FERRAZ	*.91165	49988
DHIONATAN DE SOUSA OLIVEIRA	*.27271	49989
KEITH LYRIA GUEDES QUEIROZ	*.84109	49990
MARIANA PEREIRA DA LUZ BARBOSA	*.78163	49992
VALERIA DA SILVA BARBOSA	*.28134	49993
MARCOS VINICIO DIAS LACERDA	*.14136	49994
JARDIANE NEVES SILVA	*.59118	49995
SILVANA NUNES BARBOSA	*.91100	49996
MARISTELA DIAS PARENTE	*.18205	49997
WERLAN CUSTODIO DE MORAIS	*.90182	49998
MAYANA AMAROLINA ARAUJO	*.12140	49999
APARECIDA MARIA MARIANO SILVA	*.00130	50000
APARECIDA MARISA TEODORO DE SOUZA	*.55100	50001
CLICIA MARIA MORENO DA SILVA	*.59249	50002
MARILENE RIBEIRO DA COSTA	*.14253	50003
NAYARA SILVA MARANHÃO	*.01285	50004
JESSICA CAROLINE DA SILVA CASTALDI	*.65805	50006
FLAVIANE SANTANA DE SOUZA	*.92149	50007
ALECSANDRA FERNANDES MARTA	*.79142	50008
IRACI OLIVEIRA DA SILVA	*.86272	50009
MARIA CAROLINA SILVA ARANTES	*.60167	50010
NAIARA LEITE DE SOUZA	*.19102	50011
JULIANA OLIVEIRA DE SOUZA	*.98327	50012
VALDIRENE PEREIRA DOS SANTOS	*.42356	50013
DIMAS MOREIRA SILVA	*.90178	50014
THANIELLY VITORIA FERNANDES ALMY	*.01133	50015
MARIA CELIA CARVALHO DOS SANTOS	*.68358	50016
VALDIRENE COSTA DA MOTA BARROS	*.93198	50017
JOANA BOSCO ESTOLANO	*.90106	50018
IRISELMA SANTOS ALVES	*.39340	50019
MIKAELLY REIS DAMASCENO	*.21103	50020

MARY ANGELA DA SILVA PEREIRA	*.73105	50021
IRANEIDE DA SILVA LIMA	*.85270	50022
LUCILENE SANTANA NOGUEIRA	*.85104	50023
GECIVANIA PEREIRA SANTOS	*.94160	50024
RAFAELA SANTANA MACHADO	*.36185	50025
MARIA LUIZA RODRIGUES	*.64272	50026
SELMA PEREIRA DE QUEIROZ DE OLIVEIRA	*.08107	50027
TAINA DA CRUZ FERREIRA	*.49195	50028
RAFAEL ALVES DE CASTRO RAMOS	*.18855	50029
VITORIA ROSA DA SILVA LIMA	*.25108	50030
FLAVIANNA NUNES	*.41168	50031
THAIS LORENA FERREIRA MENEZES	*.19120	50032
EDUARDA MARTINS MAIA	*.28169	50033
REGIANE SILVA ROCHA	*.07244	50034
JAILDE DA SILVA COSTA	*.30215	50035
VIVIANE PEREIRA DE SOUZA SILVA	*.52170	50036
CLAUDIA PEREIRA SILVA	*.74149	50037
NATHALIA MARTINS DE ARAUJO	*.84811	50038
JHESSICA CAROLAINA NASCIMENTO DOS SANTOS	*.08201	50039
HUDSON MARCOS PINTO	*.66603	50040
JOAO BARROS DOURADO	*.93359	50041
EDVANIA VILELA	*.43481	50042
GRACIELLE DE CASTRO SILVA	*.50171	50043
ROZINETE SOARES DOS SANTOS	*.03430	50044
MARCELO DE MOURA	*.15181	50045
GEYLSON BARBOSA BARROS	*.25138	50046
MAGUINOLIA DA SILVA ANDRADE COSTA	*.91106	50047
DEVID RAFAEL	*.09173	50048
CLEIDOMAR PAULINO ALVES	*.10649	50049
VAGNER AFONSO MARCELINO	*.79153	50050
JOAO ROBERTO ALVES DE ALMEIDA	*.47153	50051
IVANDA RODRIGUES DE ALMEIDA	*.83153	50052
PAULA CRISTINA ROIDRIGUES DA SILVA	*.00154	50053
AURELIO DA SILVA GUIMARAES	*.27120	50054
DELIANE APOLINARIO SOUSA	*.25333	50055
CARINE SANTANA ARAUJO	*.49120	50056

JOSIANE BONIFACIO SANTANA	*.40186	50057
TAMIRES BRITO BARBOSA	*.79175	50058
TAINA BRITO BARBOSA	*.89107	50059
JUAN CARLOS GONAALVES NERES	*.08114	50060
BARBARA THOME SOUSA	*.39157	50061
ILVANA DE SOUSA BORGES	*.13287	50062
MAYARA KRIZIA MARQUES SILVA	*.08388	50063
MARIA DO CARMO PEREIRA DA SILVA	*.91434	50064
WANESSA COSTA DA SILVA	*.57270	50065
OSCAR BERNARDO DA SILVA	*.21120	50066
MARIO TEOFILO NOVAIS FURTADO	*.16108	50067
SUELI JESUS DE SOUZA	*.25180	50068
ODALICE MARIA SALES	*.20804	50069
CARLA SANTANA ARAUJO	*.48159	50070
RENATA CALIXTA CRUZ	*.00116	50071
ROSANGELA DOS SANTOS SOUZA	*.64168	50072
NAYANA LIMA SANTOS	*.98323	50073
LIVIA DE OLIVEIRA ALVES	*.92115	50074
SHEILA ESTEVES DA SILVA MENDONCA	*.01193	50075
ABILIO DE CARVALHO MESQUITA JUNIOR	*.53220	50076
JOSILENE FRANAA DOS SANTOS	*.51207	50077
SOLANGE CESARIO DE OLIVEIRA	*.65168	50078
RAIELNARA COUTINHO	*.86262	50079
DANIELA SOUZA NASCIMENTO	*.17123	50080
ANA LUIZA PEREIRA	*.75124	50081
ALINE LIMA GUIMARAES	*.03319	50082
CLAUDIA APARECIDA DA SILVA	*.99135	50083
VICTORIA CAROLINE DOS SANTOS SILVA	*.41123	50084
REGINA ALVES MACHADO DE OLIVEIRA	*.52148	50085
LUIZA ALVES DE JESUS	*.70106	50086
KEILA PEREIRA DA SILVA	*.38156	50087
PAULLLA HAYANNE DE ARAUJO LEMOS	*.98100	50088
EDNA SANTOS	*.24249	50089
ARYANE REGINA ALMEIDA DOS REIS	*.87220	50090
MARIA LOPES DE OLIVEIRA	*.00300	50091
ELAINE OLIVEIRA SILVA	*.40362	50092

KATIELLY PEREIRA ALVES	*.*.98146	50093
LAUDECY COSTA DA SILVA	*.*.35147	50094
MARIETA GALDINA DA SILVA BRITO	*.*.99190	50095
JOVIANNY NAYHARA	*.*.31128	50096
THAINA DA SILVA PAES	*.*.78138	50097
IONARA COSTA	*.*.49181	50098
EDMILSON SANTOS DE OLIVEIRA	*.*.22453	50099
RAFAELA FERREIRA DA MOTA	*.*.98180	50100
MICHELLE BARROS	*.*.44130	50101
PATRICIA RIBEIRO DA SILVA	*.*.90100	50102
DALILA DAS GRACAS MARQUES SILVA	*.*.89349	50103
JOAO LUCAS GONAALVES DE AMORIM	*.*.71140	50104
MARIA NILZA PIRES	*.*.28168	50105
ADIVANIA SANTOS DE OLIVEIRA	*.*.64171	50106
GABRIEL YKARO SANTOS MELO	*.*.87193	50107
MARIA LUIZA LOPES PAZ	*.*.87191	50108
DEBORA FLABIANE MARCONDES ALENCAR JESUINO	*.*.80259	50109
NATIELES DOS REIS TRINDADE	*.*.07191	50110
THAMIRIS LEAO MOREIRA	*.*.08164	50111
MARCO TULIO PIMENTEL MIRANDA	*.*.00199	50112
ADRIANA CASIMIRO MARTINS	*.*.70104	50113
LARICY NATALIA SILVA CARVALHO	*.*.49384	50114
VANESSA FERREIRA DOS SANTOS GAMA BUENO	*.*.67138	50115
EDUARDA MURIELE DA FONSECA	*.*.53190	50116
LARISSA KETLLEN RIBEIRO MENDONAA	*.*.39182	50117
MARIA APARECIDA ROSA	*.*.27204	50118
MARIA NOGUEIRA VARGAS	*.*.16120	50119
PAULO VITOR RAMOS DIAS	*.*.98102	50120
ERISMAR GONAALVES AGUIAR	*.*.87175	50121
MARIA EDUARDA MARTINS DE OLIVEIRA	*.*.40146	50122
JOSE ALBERTO DA SILVA COSTA	*.*.95763	50123
ALESSANDRA MONTEIRO OLIVEIRA COSTA	*.*.74120	50124
THIAGO AIRES SILVA	*.*.33122	50125
ADRIANO SANTOS DA SILVA	*.*.20127	50126
LILLA TATIANNE FERREIRA DOS SANTOS	*.*.97154	50127
KAUA ALEXANDRE RODRIGUES DE SOUSA	*.*.61129	50128

MARISA ROSA DA CRUZ	*.*.66120	50129
EMANUELLE DE FREITAS CASTRO	*.*.95188	50130
JOSE AUGUSTO DA SILVA OLIVEIRA	*.*.55174	50131
ROSANGELA BORGES DE JESUS	*.*.99149	50132
CAROLYNNE ALBERTONI PENA	*.*.54102	50133
MAISA LIMA	*.*.34105	50134
FABIO BATISTA DOS SANTOS JUNIOR	*.*.42181	50135
DEBORA CANDIDO ROSA DE OLIVEIRA	*.*.28127	50136
KAROLLAINNY DE SOUZA OLIVEIRA	*.*.29155	50137
SINTENEIDE REIS REGO	*.*.81334	50138
LUCIENE DOS SANTOS DA SILVA	*.*.09334	50139
MAURA FERNANDA SOARES DE SOUSA	*.*.60383	50140
VERA LUCIA AMORIM DA SILVA BARBOSA	*.*.67104	50141
WANDERSON COSTA RODRIGUES	*.*.16144	50142
IVONETE FERREIRA DE ARAUJO RIBEIRO	*.*.97118	50143
MARIA IRES VIEIRA	*.*.20182	50144
MATEUS TRINDADE FIGUEIREDO	*.*.83132	50145
MARRINY LORRANE ALVES	*.*.51102	50146
GABRIELLA COSTA DA SILVA	*.*.58100	50147
HELIO DE OLIVEIRA MIRANDA	*.*.96361	50148
CLAUDIA CAROLINE DOS SANTOS	*.*.07185	50149
RAQUEL DA CONCEICAO SOUSA	*.*.16343	50150
KATIA MONTICELLI DE ANDRADE	*.*.29115	50151
MAYSA LOBO LIMA	*.*.37166	50152
ANA CLARA LIMA FELICIANO	*.*.84107	50153
OTAVIO LIMA FELICIANO FERREIRA	*.*.19166	50154
JHONATAN FERREIRA DA COSTA ROQUE	*.*.78140	50155
VERONICA LOPES GRACA	*.*.13340	50156
FERNANDA DIAS DA COSTA	*.*.42172	50157
DOMINGOS CARDOSO DA SILVA FILHO	*.*.92367	50158
VIVIANE DE OLIVEIRA CARVALHO	*.*.85190	44984
EVELLYM EVA NASCIMENTO DE OLIVEIRA	*.*.90140	44985
MATHEUS HENRIQUE GONAALVES LIMA	*.*.18119	44986
ALCILENE CRISTINA LIMA REIS	*.*.95370	44987
RODISLAINE APARECIDA XAVIER DA GLORIA	*.*.37166	44988
ELISANGELA MARIA DE SOUZA	*.*.77166	44989

NAYARA BERNARDO SILVA	*.*.93147	44990
ODILON SANTIAGO SANTANA	*.*.23191	44993
ANTONIO FERREIRA MORALES	*.*.65890	44994
MIRIAN FERREIRA LOPES	*.*.84113	44995
LEIDIANE FRANCISCO DE PAULO	*.*.03166	44996
MAYARA ANDRADE DE ARAUJO	*.*.63140	44997
JARLESON SABINO MIRANDA DA SILVA	*.*.71532	44998
CELIA BOMTEMPO DE LIMA	*.*.34191	44999
MARIA ILDENEIDE DE OLIVEIRA	*.*.72402	45000
GUSTAVO SENA CAVALCANTE	*.*.41128	50485
GABRIELA PEREIRA BATISTA	*.*.66172	50486
BIANCA PEREIRA DA CUNHA	*.*.64139	50487
MARIA NILVA DE AVELAR	*.*.98115	50488
ANA JULIA MATIAS LOPES	*.*.86128	50489
KATIANA ALMEIDA	*.*.03373	50490
VALERIA PEREIRA DE BRITO	*.*.71110	50491
MANOEL VIEIRA DE ARAUJO	*.*.11368	50492
GERCENI PEREIRA DOS SANTOS	*.*.44120	50493
MARIA DO CARMO DA COSTA SANTOS	*.*.70282	50494
JORCELINO PEREIRA DA SILVA	*.*.79168	50495
CELIA DE OLIVEIRA	*.*.78120	50496
MARIA JOELDA CARDOSO DE ALMEIDA	*.*.17368	50497
ESTELA MARIA FARIA ELIAS	*.*.97100	50498
ROSIMEIRE AMANDA DA SILVA VIEIRA	*.*.24335	50499
ELIANA OLIVEIRA RIBEIRO	*.*.09150	50500
ANDERSON BOREM SILVA	*.*.33118	50501
CARLOS HENRIQUE PORTO DE BARROS	*.*.07153	50502
KELLE CRISTINA COELHO	*.*.33105	50503
SEVERINO ANTONIO DE FARIAS	*.*.22472	50504
FLAVIA ARAUJO LIMA	*.*.34104	50505
LARISSA MAYANA DE MORAIS SANTOS	*.*.68131	50506
HEVELLIN ALVES DA ROCHA	*.*.61107	50507
GLAUCIA PEREIRA DA SILVA	*.*.23191	50508
JESSIKA RODRIGUES DA SILVA	*.*.94133	50509
ERICK LUAN NUNES DA SILVA	*.*.16380	50510
NAIANA SANTANA GOMES	*.*.32263	50511

MARIA DE LOURDES SOUSA DE OLIVEIRA	*.*.65334	50512
PAULA EMILYE ROSA	*.*.07134	50513
RAI NASCIMENTO BARBOSA	*.*.50311	50514
WANESSA ALVES MENDES	*.*.67129	50515
ANAGILDO LOPES DE CAMPOS	*.*.84234	50516
ADAILTON PEREIRA DE LUNA	*.*.30163	50517
REGIANE MARQUES DE JESUS MORAIS	*.*.05157	21172
JACILEIA DOURADO DE SOUZA	*.*.41356	21173
MARIA DE FATIMA CAVALCANTE HELENO	*.*.55100	21174
THALYTA NUNES SANTOS	*.*.73130	21175
DEBORA MARIA BARBOSA	*.*.44170	21176
MARIA DA GUIA RAQUES LOPES DO NASCIMENTO	*.*.07107	21177
DAVI OLIVEIRA DOS SANTOS	*.*.12838	21178
KETLIN BUENO FERREIRA	*.*.15123	21179
SALMO FRANCISCO DA SILVA	*.*.46620	21180
MAIIUSK COELHO GONDIM GUIMARAES	*.*.88112	21181
HELLEN PAREIA RODRIGUES	*.*.33120	21182
HELLENAI ALMEIDA DE MORAIS GOMES	*.*.84165	21183
FLAVIA SANTOS DA SILVA	*.*.95280	21184
MARIA DE LOURDES CARDOSO DOS SANTOS SILVA	*.*.63104	21185
RUTH FERREIRA DA SILVA	*.*.60172	21186
KELY PEREIRA BORGES	*.*.55171	21188
ANA BEATRIZ DA SILVA LIMA	*.*.58127	8413
LAIS DA SILVA PEREIRA	*.*.75181	8414
ELIZANIA GEREMIAS FEITOSA DE QUEIROZ	*.*.05115	8415
DANIEL VILA BOA SOUSA	*.*.88163	8416
MARIA APARECIDA DE PAULA	*.*.93178	8417
SUZANA PAZ DE SOUZA	*.*.72159	8418
LORENA BORGES FRANCA	*.*.76116	8419
CLEMILSON ROCHA	*.*.76337	8420
ANDREIA CRISTINA SILVA DE MORAES	*.*.77140	8421
LILIANI SILVA SANTOS	*.*.89511	8422
CLEUZA RIBEIRO DE SOUZA	*.*.20120	8423
WANESSA TEIXEIRA DOS SANTOS	*.*.98157	8424
DANIELE MARQUES DE ARAUJO	*.*.26368	8425
ELINETE FERREIRA BEZERRA DE ASSIS	*.*.94172	8426

MARIA REBECA REZENDE D ALMEIDA	*.*.64296	8427
DAYANE RIBEIRO DA SILVA	*.*.94181	8428
ELIZANGELA SOUZA LIMA	*.*.77220	8429
VILMARIA PAULINO DA SILVA	*.*.10311	6353
FRANCISCA DAIANE CARDOSO	*.*.78220	6354
SELMA BRITO LOPES	*.*.54120	6355
RAQUEL LIMA GOMES	*.*.99115	6356
JESSICA	*.*.33159	6357
WILTON JUNIO GOMES CARVALHO	*.*.23173	6358
DEBORA PAULA DUARTE DE LIMA	*.*.14104	6359
LAYLA CRISTINA DA SILVA ARAUJO	*.*.01138	6361
SINTIA TEIXEIRA DOS SANTOS CARVALHO	*.*.45108	6362
QUECIA RIBEIRO DOS SANTOS	*.*.03287	6364
GENICLEIDE MEDEIROS DA SILVA	*.*.30413	6365
ILANA RODRIGUES ROSA	*.*.28121	6366
PABLO HENRIQUE	*.*.68120	6367
ELIANA ROSA DA SILVA	*.*.36100	6368
SILVANE SILVA NETO ALVES CORDEIRO ANJOS	*.*.39177	6369
GABRIELA DIAS DE OLIVEIRA	*.*.67140	24238
LARISSA DE ASSIS RODRIGUES	*.*.14105	24239
HELENA DO NASCIMENTO MATOS SANTOS	*.*.98249	24240
KATIA SANTOS DOS REIS	*.*.82238	24241
LARISSA	*.*.39100	24242
LEIDIVANIA MARIA DA SILVA	*.*.68140	24243
MARIANA CLEMENTE DE MORAIS NERY	*.*.39173	24244
CHRISTIAN RODRIGUES PIMENTEL	*.*.24106	24245
JOSELITO TOALDO	*.*.96291	24246
PAMELA DE OLIVEIRA MORAIS	*.*.56102	24248
MARIANA OLIVEIRA BEZERRA	*.*.94150	24249
MARIA GORETI ALEIXO	*.*.72100	24250
ELIANA FRANCISCO DOS SANTOS	*.*.56198	24251
DHEILANIA SILVA RODRIGUES	*.*.44248	24252
ANDIARA TAYLA LOBO LIMA	*.*.78304	24253
ROSIMERE DE SOUSA LIMA	*.*.72326	24254
MARISA DOS SANTOS ALVES	*.*.75301	24255
GRACIELA EDUARDO DE OLIVEIRA	*.*.49103	35180

CLAUDENICE SOUZA DOS SANTOS	*.*.11595	35181
ELOISA MISSAKO ALVES	*.*.28830	35182
AVENTURAANIMALKRAUSER GMAIL COM	*.*.68101	35183
DAVID GUTIERRE DO COUTO SILVA	*.*.36112	35184
AMANDA RODRIGUES DOS SANTOS	*.*.21100	35185
CHRISTIANE DE SOUSA MENDONAA	*.*.98168	35186
MARIA CLAUDIA SILVA DA COSTA	*.*.77100	35187
RAPHAEL	*.*.45193	35194
EDINA ALVES DA ASSUNAAO	*.*.98178	35195
SARA PABLYNE DOS SANTOS MIRANDA	*.*.39171	35196
MARA CELMA BUENO FERNANDES	*.*.00125	35197
PATRICIA SILVA DE ALECRIM	*.*.31542	35198
DAYANNE FERREIRA DE ABREU	*.*.49113	35199
MARIA LUISA GOMES RIBEIRO SANTANA	*.*.76199	35200
MARIA EDUARDA DA SILVA MATOS	*.*.47102	50518
MESSIAS PEREIRA DA ROCHA	*.*.32149	50519
MEIRY COELHO DE SOUZA	*.*.61153	50520
ANTONIA SOUSA TORRES	*.*.77100	50521
REJANE SANTOS DE ARAUJO	*.*.58105	50522
DANIELLE TALITA REZENDE SILVA	*.*.56158	50523
GABRIEL DE SOUSA MOREIRA	*.*.62182	50524
MARIA DE FATIMA DA SILVA	*.*.72302	50525
JOELMA DE SOUSA VELOSO	*.*.97134	50526
SANTINO CAETANO SOARES	*.*.52104	50527
LARISSA LORRANY PEREIRA DA SILVA	*.*.76106	50528
DANIELLA COELHO DE FRANCA SILVA SOUSA	*.*.19112	50529
IAGO FRANCISCO DA ROCHA NETO	*.*.25787	50530
ANTONIA FRANCIGEUMA DOS SANTOS	*.*.59381	50531
VALERIA MENDONAA TOME	*.*.04150	50532
MANOEL AVELINO DE LIMA NETO	*.*.57172	50533
ANA ELISA DE ARAUJO	*.*.68187	50534
LUZIA SILVA MORAIS	*.*.14369	33652
PEDRO HENRIQUE MIRANDA RODRIGUES	*.*.52181	33653
ERICA VALESCA SILVA FERREIRA	*.*.09104	33654
MATHEUS	*.*.67170	33655
MARIA DAS VITORIAS PEREIRA DOS SANTOS	*.*.00178	33656

EDSON JOSE DA SILVA	*.*.34191	33657
JESSICA ALYNE DA SILVA LOUZEIRO	*.*.32377	33658
ANGELA PEREIRA PEREIRA DE OLIVEIRA	*.*.68220	33659
ALESSANDRA ALVES DE SOUZA	*.*.81159	33660
DAMIAO BATISTA	*.*.53469	33661
EDILAINI QUEIROZ DOS SANTOS	*.*.62172	33662
ELIAS PEREIRA DA SILVA	*.*.80110	33663
ANA JESSICA MENDES DA SILVA	*.*.42374	33664
LAIZ LAURENY RODRIGUES BARROS	*.*.43320	33665
GABRIEL SOUZA DE ARAUJO	*.*.11124	33666
LORRANY DUTRA CARDOSO	*.*.15134	33667
LAURA MENDONAA MANGAROTTI	*.*.16142	33668
DEUZELIR DA SILVA SOARES MELONIO	*.*.70360	33669
TATIANE PEREIRA GOMES	*.*.12180	39922
ISMAEL DOS SANTOS CUTRIM	*.*.79322	39923
BEATRIZ GONAALVES BARRETO	*.*.66145	39924
LUANA KARINY LOPES NOGUEIRA	*.*.35126	39925
CARLOS EDUARDO CAMARGO NEVES	*.*.75157	39926
KATIANE DA CRUZ SILVA	*.*.43109	39927
MARIA INEZ MACEDO AMORIM	*.*.13120	39928
KELLY CRISTINA DE SOUZA RODRIGUES	*.*.56195	39929
PAMELLA CRISTINY GONCALVES PIMENTA	*.*.78185	39930
GABRIELA	*.*.93179	39931
GABRIEL ALVES CAVALCANTE	*.*.24392	39932
JORGIANA SOUZA ROSA	*.*.93108	39933
LEANDRO PEREIRA DE OLIVEIRA	*.*.15124	39934
DAIANE BARBOSA RODRIGUES MARIANO	*.*.31174	39935
KLEVERSON DA SILVA BATISTA	*.*.56150	39936
RAPHAELA DUARTE	*.*.23187	39937
IRIS FRANCISCO MARQUES	*.*.80104	50535
EDINILSON CARVALHO DE OLIVEIRA	*.*.99249	50536
CARLOS BONFIM RIBEIRO DOS SANTOS	*.*.86220	50537
FABRICIO DE SOUZA VIEIRA JUNIOR	*.*.44169	50538
LEIDIANE LISBOA DA SILVA	*.*.99327	50539
MARIA ALVES PEREIRA DA SILVA	*.*.53170	50540
CLEODOMAR FRANCISCO MARQUES	*.*.00110	50541

MARCIA SANTOS FREITAS	*.*.09115	50542
LINNYCIA GABRIELA MOURA PINHEIRO	*.*.84160	50543
SUZIGLEY DIAS NUNES	*.*.49120	50544
GILVAN PEREIRA DOS SANTOS	*.*.54100	50545
ANA MARIA VANDERLEY RICARDO	*.*.44162	50546
LEO RODRIGUES DE MENEZES	*.*.22197	50547
JOANE BRITO DOS SANTOS	*.*.11563	50548
PAULO CESAR NASCIMENTO E SOUZA	*.*.39115	50549
IAN ISAIAS SOARES DE ALMEIDA	*.*.71105	50550
IZABEL CRISTINA DE SOUSA	*.*.90178	50560
RAIMARA NASCIMENTO CHAVES	*.*.44290	50561
SEBASTIAO MARCOS TOME DA CRUZ	*.*.42134	50562
VIVIANE RIOS DE MEDEIROS	*.*.30163	50563
DONIZETE ANTONIO	*.*.62120	50564
VALDENIR DA SILVA LINHARES	*.*.59305	50565
RAQUEL SOARES DE OLIVEIRA DOS SANTOS	*.*.57196	50566
GLEYCIANE SOUZA BARROS	*.*.07148	50567
SAMUEL FERNANDES DE ALMEIDA	*.*.81106	50568
JOAO PAULO BARBOSA ALEXANDRE	*.*.44107	50569
JESSIKA GOMES DOS SANTOS	*.*.23137	50570
MURILO JUSTINO PINHEIRO	*.*.53122	50571
MARIA DE FATIMA OLIVEIRA DE CARVALHO	*.*.67825	50572
JOAO MATEUS NOGUEIRA FERNANDES	*.*.57162	50573
SORAIA CRISTINA LOPES	*.*.87132	50574
JULIANA SILVA OLIVEIRA	*.*.26151	50575
KEILA CRISTINA GOMES DA CUNHA	*.*.12134	50576
NEUZA MARIA RIBEIRO ASSUNCAO	*.*.00115	34247
MARCOS ALEXANDRE LIMA DA SILVA	*.*.04305	34248
JACIELLE CARDOSO DE SOUZA	*.*.66169	34249
GILSA DOS SANTOS SANTANA TETZFALFF	*.*.06234	34250
ELISTEFFANIA GONAALVES DA COSTA	*.*.50147	34251
TATIELLY RIBEIRO DA COSTA	*.*.46161	34252
DAYANE DOS SANTOS ROCHA MIRANDA	*.*.45178	34253
MILENA MARINHO BRITO	*.*.04154	34254
NILDE ALVES DE CARVALHO	*.*.35187	34255
ANNA KAROLLYNE MECENOS ALMEIDA	*.*.00129	34256

JAIR TIAGO DE SOUZA	*.56100	34257
VERONICE FELICIA DA SILVA	*.76120	34258
LUIZ MAURO VIEIRA DOS SANTOS	*.70136	34259
STELA DA SILVA SANTOS FONTINELE	*.69128	34260
DUCLEUSTER DE ASSUNAAO JUNIOR	*.16100	34261
MARIA RAIMUNDA DE SOUSA SANTOS RIOS	*.16810	34262
ANTONIO JOSE DA CRUZ JUNIOR	*.45342	34263
JACIRENE DOS SANTOS SILVA	*.45234	34264
LUANA RODRIGUES DE SOUSA	*.24106	34265
SUELY MARIA DOS SANTOS SIQUEIRA	*.89534	50577
ALYSON DE ATAIDE RODRIGUES E SILVA	*.17172	50578
FERNANDA PEREIRA MADEIRA	*.54120	50579
LARYSSA GABRIELA MOURA LIMA	*.06141	50580
MARIA DA PENHA ALVES DA CONCEIAAO	*.48149	50581
SUZE ROCHA DA SILVA	*.61183	50582
JOANA CARNEIRO PINTO	*.27115	50583
WANESSA GABRIELA MARQUES FIGUEIRA	*.27108	50584
FRANCISCA KIANE TEIXEIRA DOS SANTOS	*.18204	50585
MAYARA MEDEIROS DA CRUZ	*.91100	50586
MARIA JOSE GOMES ROCHA	*.42187	50587
MORGANA RODRIGUES PEREIRA LOPES	*.46156	50588
ALEX ARAUJO FRANAA	*.70149	50589
JAQUELINE SOUSA LIMA	*.38318	50590
JESSICA DE SOUSA LIMA	*.15150	50591
ANA CLARA DA CONCEIAAO	*.36197	50592
ANA ROSA RIBEIRO DE SOUSA	*.34165	50593
DENYZE SIQUEIRA GOMES	*.85109	50594
LUCIA DE AGUIAR SIMOES	*.64232	50595
ADRIELY CANDIDO ALVES	*.21165	50596
ZELIA MOREIRA JORGE DE FARIAS	*.63100	50597
RAIMUNDA PINHEIRO DA SILVA FILHA	*.65304	50598
EMILLY GOMES LOPES	*.29186	50599
GLEICIANE BRITO ARAUJO SILVA	*.48157	50600
MARIA DE JESUS BORGES	*.34804	50601
ELAINE CRISTINA PEREIRA DA CRUS	*.82127	50602
WANDERLAN ROSA GOMES	*.56168	50603

VANIA AFONSO DE ALMEIDA SILVA	*.*.06117	50604
PATRICIA REGINA DE OLIVEIRA	*.*.16197	50605
MAIARA SILVA NASCIMENTO	*.*.39157	50606
MAIRA LETICIA DA SILVA	*.*.32134	50607
GIZELLY CRISTINY DA SILVA	*.*.00164	50608
LILIANE CRISTINA DELFINO DA COSTA	*.*.27167	1232
PAULIANE PEREIRA PINHEIRO	*.*.84101	1233
LUANA DE OLIVEIRA SILVA	*.*.00108	1234
JORGEMAYRY ALVES CALIL	*.*.31100	1235
ELENILSON RIBEIRO DE FREITAS	*.*.73168	1236
CARLOS HENRIQUE DIAS RODRIGUES	*.*.07154	1237
LEIDIANY GUIMARAES DE SOUZA	*.*.82100	1238
MARIA SUYLANE AQUINO ALBUQUERQUE SILVA	*.*.48162	1239
DANILO ALVES EVARISTO	*.*.00180	1240
CHARLEANE FERREIRA LOPES MONTEIRO DE ANDRADE	*.*.38116	1242
CAMILA JOSIANY RODRIGUES DE SOUZA	*.*.03115	1243
ROSANGELA MARIA DE CARVALHO BATISTA	*.*.60168	1244
MARIA HELENA BARBOSA DE LIMA	*.*.66115	1245
LIDIANE SILVA DE ALMEIDA	*.*.60142	1246
AILANE NUNES DE OLIVEIRA	*.*.92389	1247
ARETUSA ESTER DOS SANTOS BORGES	*.*.54103	1248
NAISA FERNANDES DOS SANTOS	*.*.99150	1249
CYNTHIA AUGUSTO DE OLIVEIRA	*.*.10802	21673
WILLIAN JUNIO PALMEIRA DOS SANTOS	*.*.89192	21674
CRYSTHE HELLEN MOREIRA TEIXEIRA	*.*.97355	21675
ADEMIR GOMES DE OLIVEIRA	*.*.40182	21676
GUSTAVO AMERICO DIAS SOARES	*.*.70122	21677
AGNALDO FAUSTINO DOS SANTOS	*.*.65172	21678
DILMAR PEREIRA BOTELHO	*.*.01302	21679
LORRANE SILVA GOMES	*.*.41178	21680
ABGAIL MICHELEN MARQUES ARANTES	*.*.59100	21681
ANDREIA SANTANA PEREIRA	*.*.22109	21682
MARIA DO AMPARO ALVES LOPES	*.*.93309	21683
MARCELA LOPES DA SILVA	*.*.34148	21685
KELE CRISTINA ROSA MODESTO	*.*.79190	21686
PAULO CESAR DE SOUZA	*.*.06131	21687

PAMELLA PATRICIA SANTOS GOMES	*.*.94160	21688
VITORIA JORDANNA FRANAA DA SILVA	*.*.43140	21689
PEDRO HENRIQUE DE MENDONCA BALDO	*.*.41630	21691
BRENDA COSTA LEITE	*.*.03101	21692
JAIME COSTA BRITO	*.*.96262	37092
IARA OLIVEIRA DE MELO	*.*.06161	37093
ADRIELE DA SILVA CARVALHO	*.*.68208	37094
KATIELLE PEREIRA DOS SANTOS GOMIDES	*.*.72170	37095
ADRIANA PEREIRA LIMA	*.*.15185	37096
MARIA EDJANE NOLETO DA SILVA	*.*.80344	37097
RONIVON COSTA BARROSO	*.*.77304	37098
JOAO NARCISO PEREIRA NETO	*.*.17100	37099
DAYANE BARROS DE SOUSA	*.*.59373	37100
RENATA GOMES CRUZ	*.*.15268	37101
GRAZIELLA LARISA DE SOUZA CASTRO	*.*.97228	37102
VITURINO ARAUJO COELHO	*.*.98104	37103
ROGILSON CANDIDO DOS SANTOS	*.*.49187	37104
ELENICE ALMEIDA DE ARAUJO	*.*.86123	37105
THIAGO FERNADO DOS REIS	*.*.36128	37106
FABIANA OLIVEIRA SOUZA	*.*.32102	37107
MARIA JOSE CASTRO DA SILVA	*.*.10272	37108
LIVIA ALVES DUARTE	*.*.14153	37109
CAMILLY LOPES DOS SANTOS PINHO	*.*.38180	37110
LUDMYLLA LISBOA SILVA	*.*.10175	50610
RENATA BATISTA DE OLIVIERA	*.*.16195	50611
SARAH CRISTINA FERREIRA DE SOUSA	*.*.26155	50612
ELIANE PEREIRA DA ROCHA	*.*.99119	50613
JULIANA SILVA RIBEIRO	*.*.53106	50614
NATHALIA MARIA FARIA DE PAULA	*.*.55157	50615
ALVANY GONCALVES DE NORONHA SIQUEIRA	*.*.80120	50616
PAULO HENRIQUE MORAIS COELHO	*.*.38134	50617
PAULO HENRIQUE DA SILVA	*.*.29159	50618
LUDYMILLA SENA SOARES	*.*.70128	50619
ROSANGELA RODRIGUES BORBA	*.*.56172	50620
ADAO COELHO GUIMARAES	*.*.70120	50621
CAMILA MODESTO DA FONSECA	*.*.36118	50622

KETLEY CRISTINA MACHADO DA SILVA	*.*.11120	50624
HILARIA REBEKA TITO DOS SANTOS	*.*.86117	50625
LETICIA DOS SANTOS SILVA	*.*.47170	50626
JERONIMO JOSE RODRIGUES	*.*.40197	50627
MARA LUCIA CANDIDA PINTO	*.*.08149	50628
MARLY PEREIRA DE SOUZA	*.*.96153	50629
JULIANA LINO DE SOUSA	*.*.31158	50630
SHIRLEY MIRANDA DE LIMA	*.*.21120	50631
LOYSLANE RODRIGUES DA SILVA	*.*.91138	50632
RONILDA BARBOSA CIRIACO	*.*.63129	50633
LIRIANE MIKELI PEREIRA DA CRUS	*.*.06182	50634
ELIANA MAXIMO DA SILVA	*.*.90401	50635
DEUZILEIA CONCEIAAO DE SOUSA	*.*.11246	50636
JEAN CARLOS VIEIRA DA SILVA	*.*.49100	50637
RIAN DANILO LOPES MARTINS	*.*.21116	50638
ALLISSON DANILO LOPES MARTINS	*.*.07121	50639
JOSELITA DE SOUSA ARANTES	*.*.36100	5670
JACYKELLY CUNHA OLIVEIRA MARTINS	*.*.83193	5671
VERCIANE GOMES DA SILVA	*.*.29141	5672
NADIA RODRIGUES DE OLIVEIRA	*.*.79155	5673
ANTONIO MARMO	*.*.73149	5674
ROSIVANIA MIRANDA RODRIGUES AMORIM	*.*.45104	5675
MARIA WILLIANE PEREIRA SANTOS	*.*.78430	5676
LORRANNY PEREIRA	*.*.26166	5677
POLYANE PEREIRA NOLASCO	*.*.43170	5678
FERNANDO RAMOS DE PAULA	*.*.08109	5679
ELIANI LEAL DE OLIVEIRA	*.*.59116	5681
HARNON MENDES CHAVES	*.*.36105	5682
CRISTINA ALMEIDA BARRETO	*.*.82110	5683
GLEICIANE SIQUEIRA MELO	*.*.20146	5684
HEVELIN BARBOSA ALVES DA SILVA	*.*.89109	5685
SAVYO HYAN SILVA TEIXEIRA	*.*.76135	27700
ISABELLA PEREIRA LIMA	*.*.05154	27701
IANDALA DA SILVA RODRIGUES	*.*.95200	27702
ELLEN COSTA MOREIRA DA SILVA	*.*.30141	27703
SINDICLEIA SOUSA DOS SANTOS	*.*.86317	27704

JOSIANE VIEIRA DOS SANTOS	*.*.13580	27705
MAKELLE LORRANE BARBOSA DOS SANTOS	*.*.34180	27706
ROSELIA APARECIDA DA SILVA VIEIRA	*.*.33128	27708
ZENILDE DA SILVA MIRANDA CAETANO	*.*.85156	27709
ROSILDA DE LIMA ARAGAO	*.*.87120	27710
ANA CLAUDIA SOCORRO DE MORAES MIRANDA	*.*.74123	27713
LUCIANA CRISTINA RODRIGUES DOS SANTOS	*.*.10382	27714
SAMARA PIRES SILVA DE FREITAS	*.*.12150	27715
MARIA MEONICE DE OLIVEIRA SILVA	*.*.77149	27716
LUCELIA FRANCA DA SILVA	*.*.87105	27717
MARTA PEREIRA SANTANA	*.*.42181	36151
ANA PAULA MARQUES COSTA	*.*.87100	36152
HENDERSON GONAALVES DA CRUZ	*.*.56107	36153
LUANA MALU DOS SANTOS GOUVEIA	*.*.68158	36154
LUCIANA GONAALVES DIAS FERREIRA	*.*.60134	36155
JULIANO MARTINS DE SOUSA	*.*.71134	36156
LUCAS RAFAEL NOMINATO OLIVEIRA	*.*.00102	36157
ANTONIA KELINE DE SOUSA NEVES GUEDES	*.*.56198	36158
ELI PEREIRA NEIVA	*.*.33108	36159
ARIADNE GOMES RESENDE SOUZA	*.*.14187	36160
LUCAS DE OLIVEIRA POLINARIO	*.*.68187	36161
JOAO PEDRO LOPES DE PAULA	*.*.61160	36162
ELIZABETH DE SOUZA VIEIRA	*.*.44199	36163
ISADORA SANTANA DE MOURA	*.*.74155	36165
ANA CLAUDIA DUARTE RAMOS	*.*.64184	36166
AZE MARIA PELIZON GONCALVES	*.*.24194	36167
DANIELA FERREIRA DE OLIVEIRA	*.*.61130	50640
MARISA FERREIRA DA COSTA	*.*.31187	50641
MARCOS VINICIUS DA SILVA PIRES	*.*.35183	50642
PAULO HENRIQUE DA COSTA SILVA	*.*.46102	50643
STEPHANY FERREIRA GOMES	*.*.28184	50644
FLAVIA CRISTINA DE MELO PEREIRA	*.*.97145	50645
RONYMAR GOMES DO NASCIMENTO	*.*.28115	50646
RYAN CLOVIS MACHADO FEITOSA	*.*.56188	50647
THALITA VITORIA RODRIGUES GOMES	*.*.25136	50648
LAYS DE OLIVEIRA PEREIRA SILVA	*.*.50152	50649

GEOVANA GAMA AROUCHE	*.*.81223	50650
TIAGO JUNQUEIRA DAS NEVES	*.*.06171	50651
RAYLENE CRISTINA SILVA CAMPOS	*.*.35183	50652
HEVELYN LIMA PAIXAO	*.*.80194	50653
KAREN LETICIA SOUZA	*.*.11113	50654
LILIANE ALVES DE LIMA	*.*.39356	50655
LORRAYNE FERREIRA DOS SANTOS	*.*.82170	50656
IRANIZE RIBEIRO BARROSO	*.*.01315	50657
PABLO AUGUSTO SANDESKI GOMIDES	*.*.52107	50658
JOSE POLICARPO COSTA FERREIRA	*.*.12194	50659
MARIA ESTELA PEREIRA DA SILVA	*.*.77177	50661
DAIANA CLESSIA MACIEL DE SOUZA MELO	*.*.96409	50662
ANA PAULA DE JESUS GULLICH	*.*.48593	50663
PAULO CESAR DO NASCIMENTO CARDOSO	*.*.66153	50664
SAMUEL FELIPE FOGACA SILVA	*.*.47127	50665
LUCIANO EDUARDO DA SILVA	*.*.64100	50666
JUCELY GOMES FELIPE	*.*.01253	50667
RAISSA LOPES FERNANDES	*.*.45180	50668
KEMMILLY NAYANE FERREIRA DE OLIVEIRA	*.*.01101	50669
DOUGLAS COSTA SOUZA	*.*.80104	50670
LORRAYNE CRISTINA DE JESUS OLIVEIRA	*.*.16130	50671
MARCELA OLIVEIRA FERREIRA	*.*.31333	50672
VIVIANE MARIA DE OLIVEIRA	*.*.45104	50673
RAYSSA SILVA AMORIM	*.*.31135	50674
MARCELA OLIVEIRA FERREIRA	*.*.31333	50675
CRISTIANE ALVES DA SILVA	*.*.33105	17332
NATALIA DA SILVA VIANA	*.*.57310	17333
SIRLAINE OLIVEIRA DA SILVA	*.*.63301	17334
SELMA FERREIRA	*.*.91149	17335
ZILMAR LOPES BARBOSA GONAALVES	*.*.75133	17336
SAMARA APARECIDA GOMES DA SILVA	*.*.65897	17337
MARENICE BARBOSA NERES	*.*.03130	17338
ANTONIA CARDOSO DOS SANTOS	*.*.58388	17339
ELIONE MORGADO BARRETO	*.*.73100	17340
MARIANA PEREIRA DA SILVA	*.*.68131	17341
ANA CAROLINE ALVES TEIXEIRA	*.*.96130	17342

NILVAINÉ SOUZA DA CUNHA NUNES	*.58153	17343
ROSANGELA CAVALCANTE REZENDE DOS REIS	*.93115	17344
SUZANA SOBREIRA ALVES	*.31100	17345
KAMILA JORDANNY ASSUMPAAO DA SILVA	*.84118	17346
ELEN DEOCLECIA DA SILVA	*.60139	17347
CLAUDIANO DOS SANTOS NETO CASANOVA	*.37160	17348
JOSE CARLOS MOURA DA SILVA	*.62120	17349
LUIS FERNANDO ALBINO DA SILVA	*.77180	5031
GUILHERME HENRIQUE SANTANA PAULINO	*.47102	5032
JACKELINE COSTA ALMEIDA	*.37191	5034
IARA DA CRUZ ESTEVAM	*.57118	5035
FRANCISCO WESLEY DE OLIVEIRA GUEDES	*.46119	5036
AMANDA EVELLYN DIAS VERAS	*.08154	5037
THIAGO RODRIGUES DOS SANTOS	*.56125	5038
CRISTINA DE OLIVEIRA ALVES	*.72151	5039
PAULO HERNANDES MORAIS DOS SANTOS	*.17172	5040
DANIELA PEREIRA DE MATOS BORGES	*.57149	5042
SERGIO LUIZ SALLES ROCHA SALGUEIRO	*.28715	5043
THAYNARA CRISTINA DE SOUSA SILVA	*.18150	5044
ANAIR CAMPOS DE SOUZA	*.23148	5045
ALINE DE CASSIA DA SILVA GOMES	*.64197	5047
JEFFERSON FERNANDES DE ALCANTARA SANTANA	*.15130	10719
JULIA GABRIELLE COSTA DO NASCIMENTO	*.46192	10720
JULIA MARIA FIORIN FELQUE	*.27136	10721
RAFAEL RODRIGUES DOS SANTOS	*.06179	10722
SHEILA DE MELO	*.60620	10723
ALEXANDRE AUGUSTO	*.35137	10724
JAMES FIGUEIREDO DA SILVA	*.60144	10725
ENIO MOREIRA DE MELLO	*.56197	10726
WEDILA CRISTINA DA SILVA SANTOS	*.12153	10727
FRANCIELE OLIVEIRA DE SOUZA	*.46150	10728
JOANA DARC PEREIRA REGES DOS SANTOS	*.69124	10730
REGINA DUARTE SILVA VIANA AQUINO	*.98134	10733
CASSIANE ROSA LOPES	*.23188	10734
CYNTHIA KESSIA E SILVA	*.42106	10735
MARISILMA DA SILVA ARAUJO	*.50187	10736

ALDA DA CONCEIAAO	*.*.55125	10737
EDMARA RESPLANDE DA SILVA	*.*.35131	50676
LEIDIANE BORGES DA SILVA	*.*.32130	50677
ALANA PEREIRA ANDRADE DE JESUS	*.*.46140	50678
JUNIO BATISTA DOS SANTOS	*.*.66122	50679
MICHELLE SILVA CAETANO	*.*.20156	50680
MARISE TEIXEIRA CHAVES	*.*.76110	50681
ESDRAS FELIPE RIBEIRO ROCHA	*.*.73174	50682
THIAGO	*.*.94198	50683
MARIA EDUARDA DOS SANTOS SILVA	*.*.64198	50684
JHEFERSON NASCIMENTO	*.*.57190	50685
JANAILSE DE SOUZA COSTA	*.*.07218	50686
JOSIANE ARAUJO DE OLIVEIRA	*.*.12101	50687
ERICA PEREIRA SANTIAGO SILVA	*.*.79193	50688
SAMARA PRISCILA RIBEIRO DO NASCIMENTO MOREIRA	*.*.97100	50689
MARISTELA SOUSA RODRIGUES	*.*.50142	50690
ARTUH AQUILLYS VIEIRA BENINI	*.*.15142	50691
NAYRA DA CONCEIAAO ARAUJO	*.*.76340	50692
DANILA DA SILVA SANTOS CABRAL	*.*.04160	50693
CARLOS VIEIRA DE MELO	*.*.84134	50694
KESLEY KAWAN LACERDA ANDRADE	*.*.34663	50695
ANALICI HAYSIS CAMPOS	*.*.33105	50696
FLAVIA ALESSANDRA DOS SANTOS FERREIRA	*.*.88101	50697
FABRICIO PINHEIRO LOPES	*.*.98117	50698
PATRICE DOS SANTOS SILVA	*.*.33200	50699
EDSON CORREA DA SILVA	*.*.55187	50700
IZABELA SABRINE GOMES FIGUEIRO	*.*.65147	50701
JENIFER KAUANNE MAGALHAES DE ALMEIDA	*.*.18109	50702
VANDERLEI MARTINHO DOS SANTOS	*.*.43142	50703
RAELMA FERREIRA COSTA	*.*.89189	50704
BEATRIZ COSTA OLIVEIRA	*.*.82105	50705
EMANUELLY ALVES GONZAGA	*.*.09272	50706
JANAINA GOMES	*.*.80163	50707
LORRAINY LAIS MOREIRA SILVA	*.*.18195	40622
VITORIA DE PAULA SOUZA	*.*.22100	40623
REGINALDO DOS SANTOS COSTA	*.*.49320	40624

JANAINA DAS DORES SANTOS AMARAL	*.*.31152	40625
LIVIA BARROS DA SILVA	*.*.09178	40626
KESLEN SANTANA DE CASTRO	*.*.94191	40627
CRISLAYNE GONCALVES DE SOUZA	*.*.46110	40628
ALEXANDRE GOMES SILVEIRA	*.*.23120	40629
ANGELICA SOARES SILVA	*.*.83191	40630
ESTER SOUSA SILVA	*.*.80330	40631
DEUZIANO DO NASCIMENTO DE SOUSA	*.*.76200	40632
RAYSSA ALVES SOUZA	*.*.40128	40633
JOAO PAULO GOMES RIBEIRO	*.*.68112	40634
DANILA BATISTA CLAUDINO	*.*.51188	40636
CHESLEY FERREIRA DA SILVA	*.*.69150	40637
AMAURI LOPES DA SILVA	*.*.50264	40638
ROSA MARIA FERREIRA MACIEL	*.*.59220	40639
JESSICA EUGENIA DA SILVA	*.*.36106	40337
WILSON DA SILVA PEREIRA JUNIOR	*.*.51180	40338
MATHEUS LEONAN MATOS DE PAULA	*.*.86275	40339
RENATA DE SOUSA NASCIMENTO	*.*.72120	40348
VITORIA KAROLINA NAZARETH VENTURA	*.*.83118	40349
ELIZANGELA JOVINA DOS SANTOS	*.*.74137	40350
LIVIA NUNES DA SILVA	*.*.32179	40351
DEBORA DOS REIS RODRIGUES	*.*.26360	40352
ELIZABETH GOMES DE SOUZA	*.*.64168	40353
ISTAILON RODRIGO ALMEIDA LIMA	*.*.94135	40354
PRYSILLA MARCELINA SANTANA	*.*.78139	40355
WILTON CARVALHO DUTRA	*.*.17163	40356
WILLIAN DA SILVA ALVES	*.*.68103	40357
AQUILA DANYELLE LOPES DA SILVA	*.*.78110	40358
PAULA DOS SANTOS FERREIRA	*.*.99115	40359
GIZELLE NAIARA SANTOS SILVA	*.*.76307	40360
VICTOR HUGO DO NASCIMENTO SOUZA	*.*.55205	40361
EDINEI MOREIRA DE LIMA	*.*.59179	40362
NATHANNE KATHERINE DA COSTA MACHADO	*.*.13100	50708
ANA CAROLINE CARVALHO DE JESUS	*.*.43190	50709
ALZIRA	*.*.19353	50710
JAILTON ALMEIDA SANTOS	*.*.84163	50711

GILVA GOMES LEAO	*.*.59168	50712
CAIO MARTINS CAMPOS	*.*.94118	50713
THALITA VIEIRA DE SALES	*.*.88180	50714
VINICIUS AURELIANO ALMEIDA	*.*.13837	50715
IONARA SALATHIELE DA SILVA	*.*.51127	50716
WESLEI VIEIRA PINTO	*.*.86145	50717
ROSANA ROSA DA SILVA	*.*.18149	50718
AMINADABE RODRIGUES	*.*.44166	50719
ANDRESSA MARANHÃO DE OLIVEIRA	*.*.33237	50720
ANA PAULA LOPES DE ARAUJO	*.*.72392	50721
MARJORI SANTOS DE OLIVEIRA	*.*.79129	50722
ELISANGELA FERNANDES DA SILVA	*.*.54497	50723
DANUBIA DOS REIS SOBRINHO	*.*.61100	50724
FRANCISCO PEREIRA DE SOUZA	*.*.51868	50725
MARIA JOSE BORGES MORAES	*.*.12120	50726
JOAO BATISTA FERREIRA JUNIOR	*.*.28171	50727
EUCLIDES JOSE MARIA	*.*.07168	50728
MARISVANIA ALVES QUEIROZ	*.*.58151	50729
DEVALDO ALVES QUEIROZ	*.*.40130	50730
DIEGO FERREIRA DE OLIVEIRA	*.*.88198	50731
DIEGO SEIXAS ARISTO DE OLIVEIRA	*.*.61109	50732
KAWANE COELHO FIGUEIREDO	*.*.95131	50733
PEDRO HENRIQUE FRANAA	*.*.00111	50734
MILENA MONTEIRO DE SOUZA	*.*.01163	50735
WASLEY JOSUE PEREIRA DOS SANTOS	*.*.82159	50736
ELIZA JUNIA E SILVA	*.*.22120	50737
AMANDA CARVALHO DA SILVA	*.*.90364	50738
LUCAS LUAN OLIVEIRA DOS SANTOS	*.*.30124	50739
URSULA SILVA DANTAS ARAUJO	*.*.52191	50740
POLIANNA RODRIGUES VIEIRA BARROS FERNANDES	*.*.50125	50741
DIVINA CLARIMUNDO TOBIAS	*.*.78134	14720
GABRYEL LOPES DA SILVA	*.*.99138	14721
MONICA ADRIANA AVELINA SOBRINHO	*.*.73175	14722
LIVIA CORINA PEREIRA VIEIRA	*.*.15262	14723
ILMA SENA MORAIS	*.*.29172	14724
JHULIA MARIA DOS SANTOS	*.*.59288	14725

LAIDA FABIA AMELIO CHAVES	*.05175	14726
EXPEDITO DOS REIS	*.61134	14727
CASSILDA MARTINS DE SOUSA	*.49134	14728
BRUNA MATIAS DA SILVA	*.50181	14729
BIANCA RODRIGUES DA SILVA	*.83524	14730
GABRIELA DE SOUSA BARBOSA	*.77100	14731
GLENDA DOS SANTOS SILVA	*.25143	14732
RAQUEL FERREIRA BISPO	*.84153	14733
ROZIANE MARQUES DE CARVALHO CALANDRINI	*.33253	14734
TAIANNY DE ARAUJO SANTOS	*.85122	14735
VANUZIA DE SOUZA MARTINS	*.41184	14736
VALDEMIR DE SOUZA LIMA	*.30153	14737
ELIANE DE MESQUITA MARQUES	*.69196	14738
MARILZAMAR OLIMPIA FERREIRA	*.06187	27265
MARILEIA DOS SANTOS OLIVEIRA	*.26560	27266
WELITON RODRIGUES SANTOS	*.83144	27267
AMELIA	*.23114	27268
THAYS GOMIDE DOS SANTOS	*.27101	27269
DEBORA DOS SANTOS LIMA	*.58202	27270
TAYNNA FRANCISCO GODINHO QUEIROZ	*.28159	27271
ERICA DE JESUS DA SILVA COSTA	*.34284	27272
THAYNARA GOMIDE DE SOUZA	*.17130	27273
MARIA VIEIRA DOS SANTOS	*.43104	27274
EMILIA JACAUNA CARDOSO DE CASTRO FRANCA	*.12138	27276
GERLANDIA CARDOSO DA SILVA	*.50200	27277
EDIMEIRE MARQUES DO NASCIMENTO	*.84307	27278
PAULO ROBERTO DE OLIVEIRA	*.09172	27279
ELIANA DOS SANTOS LEAL	*.46190	27281
GARDENIA SILVA DE BRITO	*.27199	21744
KELLY SABRINA MORAIS DOS SANTOS	*.53131	21745
MARIA JOSE DE SOUSA GABRIEL	*.44102	21746
TANIA MARIA DA SILVA	*.58291	21747
DEILIANE DE JESUS CARVALHO	*.25249	21748
SUSANNY VANDERLEY CARVALHO	*.57124	21749
JORGE LUIZ SILVA DE ARAUJO	*.26234	21750
ANA CECILIA ANTUNES DOS REIS	*.56199	21752

MARIA NATALIA DE LIMA	*.57293	21753
TAYRANE BARBOSA DE MOURA	*.50175	21754
VANIA SUELY MILHOMEM LOPES	*.61191	21755
ELZA MARIA DA SILVA CRUZ	*.30206	21756
SIMONE DA SILVA OLANDA	*.55172	21757
VALDETE LEMES CARDOSO LIMA	*.97149	21758
TAUANA RODRIGUES DE MATOS	*.95032	21759
MARIA VICENTINA BARBOSA	*.62153	21760
MARIAS	*.28376	23177
JOVENOR ROSA DE OLIVEIRA	*.41191	23178
DEVALDO PEREIRA RAMOS	*.73149	23179
LEIDIANE NUNES DA SILVA	*.73167	23180
SANTANA DOS SANTOS SOUSA	*.51187	23181
ZENAIDE COSTA DOS SANTOS	*.54200	23182
LUDYMILLA KAROLINE DA SILVA	*.89177	23183
JANE DA SILVA LIMA	*.74115	23186
GABRIELLY SOUSA SILVA	*.38137	23187
ANTONIO JOSE HOLANDA DOS SANTOS	*.46196	23188
MARCELLA VITORIA SOARES SOUSA	*.28145	23189
LARICE PINHEIRO FERREIRA	*.93117	23190
GLEICIANNE DE SOUZA CARVALHO	*.32106	23191
LUCELIA VIEIRA DOS SANTOS	*.13291	23192
HELLEN PINHEIRO DIAS ALMEIDA CECILIO	*.42105	23193
PAULO HENRIQUE ALVES PARENTE ROCHA	*.50153	23194
ERIKA BARBOSA DE SOUZA	*.74171	23195
RUTIANE GOMES LIMA CARDOSO	*.86200	21916
ERICA VIEIRA DA SILVA	*.50183	21917
SELMA FERREIRA DE LIMA	*.87100	21918
CLAUDIA VALERIA DOS SANTOS SILVA	*.07307	21920
RAI MACHADO CORREIA	*.22141	21921
DANIEL PIMENTEL ALVES	*.01102	21923
KAROLLYNE CARVALHO DE OLIVEIRA MELO	*.11145	21924
LETICIA CASTRO SOBRINHO	*.10199	21925
GREIZIANE QUEIROZ DE ALMEIDA	*.48151	21926
AMANDA DE SOUZA ARAUJO	*.26530	21927
CARMELIA FERREIRA COSTA	*.91549	21928

GLEICY KELLY AUGUSTA DA SILVA	*.55159	21929
LAUDIANA DE SOUZA SERRAO	*.26215	21930
TATIANE DOS SANTOS SOARES PEREIRA	*.03109	21931
THAINA BORGES ARAUJO	*.87113	50742
VICTOR ELIZEU ALVES CARDOSO	*.92140	50743
TATIANE LIMA PEREIRA	*.62185	50744
GILNARIA DOS SANTOS DA SILVA	*.18103	50745
LUCINEI MARIA DE ARAUJO	*.13100	50746
NADIA CAROLINA DE CARVALHO MATOS	*.62108	50747
JAQUELINE GONSALVES LEITE HAPUQUE	*.56178	50748
DHIEISY SABRINA LOPES SAMPAIO	*.10148	50750
PRISCILA DA CONCEICAO SANTOS SILVA	*.10150	50751
CELIA REGINA DO VALE BARROSO	*.04190	50752
MILENA KATHLEEN LOPES MAGALHAES	*.31107	50753
OLAVO CAMILO FAVARO	*.31104	50755
MARIANA HOEHN CORRELLO	*.01163	50756
ANA CLARA BRAGA MORAIS	*.05123	50757
DEUSITANIA ALVES VIEIRA	*.15114	50758
YOHANA VICTORIA CARVALHO DA SILVA	*.55375	50759
MARIA IVANIZE SANTOS DE SOUSA	*.24234	50760
MAYARA MELO ARGAO SANTANA	*.38234	50761
ANTONIO FRANCISCO ALMEIDA DA SILVA	*.44371	50762
CARLOS DANIEL PEREIRA BORGES	*.39103	50763
GEOVANA CRISTINA DIAS DA SILVA	*.93103	50764
KAMILLE DE OLIVEIRA GONAALVES	*.49159	50765
LUZIMAR GONTIGIO DE OLIVEIRA	*.44220	50766
KAROLINNY RIBEIRO SANTOS	*.08150	50767
THAYNNARA CRISTINY ALVES DOS SANTOS	*.89117	50768
CARLOS AUGUSTO ALVES	*.56187	50769
MARIA JOSE DO VALE	*.77315	50770
WANESSA OLIVEIRA DA SILVA	*.65132	50771
IRIS DE LIMA	*.44153	50772
AMANDA BEZERRA PINTO	*.98191	50773
SAMUEL DIOGO SILVA DOS REIS	*.48101	27668
CRISTHIANE MARIA DOS SANTOS SILVA	*.81106	27669
JOANA DARQUE SEVERIANO DE SOUZA	*.46134	27670

MARIA EDUARDA AREIA DOS SANTOS	*.57205	27671
JHONES WILLIAN DA SILVA VIEIRA	*.10150	27672
RAIMUNDA DO NASCIMENTO	*.83740	27673
FERNANDA CAROBA ALVES	*.99185	27674
SUELYCALAZANS DA SILVA	*.57160	27675
JESSICA FERNANDES DOS PRAZERES	*.81128	27676
LUCILENE ARAUJO SILVA	*.40352	27677
NELI NUNES DOS ANJOS	*.62181	27678
STEFFANY INGRID BARBOSA CAMILO	*.79189	27680
JADSON ALVES DOS SANTOS	*.14154	27681
MICHAEL DOUGLAS SANTIAGO SILVA DE PONTES	*.87171	27682
NATALIA DINA DA SILVA FREITAS	*.04187	27683
DENISE BARBOSA MORAES	*.53123	25927
PEDRO MANOEL MAYKON SOARES DA SILVA	*.94162	25929
ALCINO SOUSA GUAJAJARA	*.60200	25930
ISABELLA SIQUEIRA CAMPOS CASTRO	*.00190	25931
OZELINA DA SILVA RIBEIRO	*.19234	25932
GILSON PEREIRA SILVA	*.08120	25933
RAQUEL FERREIRA ALVES LEMOS	*.56155	25934
CAMILA DE SOUZA SILVA	*.97177	25935
LUDMILA BELMIRO TENORIO	*.13101	25936
SANDY MONIELLE RODRIGUES DE CARVALHO	*.84178	25937
LEONARDO LIMA DE ALMEIDA	*.88236	25938
EDUARDO CHAVES MARTINS	*.00339	25939
LAYSE LEAL AMORIM	*.12188	25940
TANIA SILVA	*.87153	25941
VANUSA VICENTE RODRIGUES QUEIROS	*.44105	25943
EDUARDA PERES RIBEIRO	*.38108	8969
TATIANE SOUZA VIEIRA	*.25266	8970
LUCIENE ALICE NEVES DA SILVA	*.74111	8972
LECINEIDE AMANCIO DE SUNA	*.80491	8973
CLARINDO DE SALES VIVEIROS	*.16126	8974
JOSE RIBAMAR DE S FILHO	*.17300	8975
LUCAS DYANGELIS ARAUJO NOLETO	*.69108	8976
DANIELA CRISTINA FRANAA DA SILVA	*.13105	8977
RUBERPAULO MIRANDA DE SOUSA	*.83104	8978

ANTONIO TALISON DA SILVA SANTOS	*.*.85301	8979
LUIZ CLABIO DA SILVA E SILVA	*.*.98252	8980
VANIA DE SOUZA SANTOS	*.*.83191	8981
JOAO VITOR ELIAS RODRIGUES	*.*.51192	8982
RODRIGO ALEXIS RAMOS	*.*.49120	8983
EMERSON THIAGO SILVA CHAVES	*.*.24282	19341
KAMILA BARBOSA DE OLIVEIRA	*.*.84174	19342
BRAULINO PEREIRA SOBRINHO	*.*.79353	19343
KATIA CRISTINA ILDEFONSO	*.*.00172	19344
LAUDIVINO LEITE DA COSTA	*.*.23116	19345
EUFRAUSINA PEREIRA DA SILVA NETA	*.*.77182	19346
MARIA DIVINA DOS SANTOS	*.*.61149	19347
ALESSANDRO RODRIGUES CALDEIRA	*.*.15115	19348
THAYNARA VIEIRA DOS SANTOS	*.*.73120	19349
RENATA TAVARES	*.*.57149	19350
HELLEN FERNANDA FERREIRA	*.*.50118	19351
GERANI LEITE DA COSTA MORAIS	*.*.59120	19352
VALDEIR GOMES DA SILVA	*.*.96253	19353
CARLOS KENNEDY PEREIRA DA SILVA	*.*.12304	19354
RENAN CARLOS	*.*.66139	19355
NILVA CELIA DE SOUSA OLIVEIRA	*.*.33153	19356
ANA PAULA DE CARVALHO	*.*.88159	30811
ROBERTA RODRIGUES MORATO	*.*.52182	30812
LEIDIANE ALVES MARQUES	*.*.78160	30813
EDILEUZA ALVES MARTINS	*.*.27100	30814
VINICIUS ANTONIO DE LISBOA	*.*.19100	30815
TATIANE DE SOUZA RUFINO	*.*.06801	30816
RAFAEL BARBOSA DA SILVA	*.*.44186	30817
FRANCINETE CONCEICAO DE OLIVEIRA	*.*.36682	30818
ANDREIA FELIX FERREIRA	*.*.58120	30819
LINDALVA NOGUEIRA LOURENCO MARQUES	*.*.46468	30820
MARIA PEREIRA DA FONSECA	*.*.64187	30821
TATIELLY KELLY DA SILVA	*.*.71130	30837
THALITA KELEN DA SILVA	*.*.66137	30838
MARIA LUZIA LEITE DE SOUZA	*.*.59149	30839
DAIANE DA CONCEICAO TEIXEIRA	*.*.42117	30850

EDILEUZA BARBOSA DA SILVA NAZARE	*.*.37168	30853
MAYRA ROSA DE CAMARGO	*.*.44176	30854
MARIA JORDANIA LOPES DE BRITO	*.*.36350	30855
THALLYTA BORGES DA SILVA	*.*.44184	21074
TAINÉ MAGALHAES DA SILVA	*.*.57359	21075
GENICARLOS MENDONCA MARTINS	*.*.71131	21076
ADELINA DA CRUZ PEREIRA	*.*.50191	21077
THAYS CRISTINE RODRIGUES DE JESUS	*.*.03179	21078
LUCINDA PAULA GUIMARAES	*.*.22153	21079
ANA PAULA DA ROCHA DANTAS	*.*.29562	21080
FABIANO PEREIRA MENDONAA	*.*.86134	21081
GABRIELA CURCINO ARAUJO	*.*.31101	21082
DARLENE LOBATO LEAO	*.*.41243	21083
JULIO CESAR DE FARIA	*.*.58191	21084
LAURA MENESES DE SOUZA	*.*.42220	21085
RAQUEL DOS SANTOS MIRANDA	*.*.56187	21086
VITORIA LIMA SANTOS	*.*.37157	21087
LUIZ HENRIQUE ALVES SAMPAIO	*.*.06150	21088
BRAYAN ROCHA TUIRA	*.*.39125	21089
ANA CARLA FERREIRA COSTA	*.*.33181	1040
JOSIANE DOS SANTOS	*.*.64110	1041
HENRIQUE DE SOUSA ALMEIDA	*.*.52299	1042
ANDERSON DE OLIVEIRA SILVA	*.*.61120	1043
JAQUELINE DE SOUSA SANTANA	*.*.66108	1044
GEANDRO JOSE MENDES	*.*.90130	1045
KAWANE LINO SOARES	*.*.86169	1046
JULIVANIA APARECIDA DA SILVA	*.*.22104	1047
ADRIANA SOARES DA LUZ FRAGA	*.*.14164	1048
JULIANA MACEDO MESQUITA	*.*.29151	1049
ANDERSEN FRAGA LANDIM	*.*.68149	1050
MIRIAM LUCIA CUSTODIO DE SOUZA	*.*.96109	1051
MARILENE RODRIGUES MARINHO	*.*.75408	1053
LAIS SANTOS SILVA	*.*.76563	1054
MARIA APARECIDA FERREIRA SOUSA	*.*.55187	1055
JOSEANE RAMOS BAILAO	*.*.99102	1056
WANESSA SUELLEN DOS SANTOS ARAUJO	*.*.50140	30997

MARCIO KESLEY MARINHO VIEIRA	*.*.12135	30998
ADRIA FERREIRA BRABO	*.*.81276	30999
NATALI ALMEIDA SILVA	*.*.01531	31000
DECIO PEDREIRA DA SILVA	*.*.74594	31001
ISADORA RIBEIRO DOS SANTOS PEREIRA	*.*.11118	31002
CARITA SILVA VICENTE	*.*.08140	31003
IOLANDA MARIA MARTINS	*.*.56172	31004
ANDRESSA PEREIRA DO NASCIMENTO	*.*.40189	31005
JESSICA JHENIFFER GONZALES SANTOS	*.*.49159	31006
CLEUSDETH BARBOSA DE ARAUJO	*.*.61153	31007
VIVIANE SANTOS RIBEIRO	*.*.84323	31008
SILVANIA DE SALES	*.*.91172	31009
KAYANE FERREIRA DE SOUZA SOARES VIANA	*.*.49152	31010
GLEICE ETERNA FELIPE	*.*.23187	31011
DARGLIS BENTO GONCALVES DE MEDEIROS	*.*.82187	31012
NAIR BARBOSA DE CASTRO	*.*.25116	31013
FRANCEILDO FERNANDES DE OLIVEIRA	*.*.88498	24613
CLEIDE MAGALHAES PEREIRA	*.*.38172	24614
ELIENE PEREIRA DE OLIVEIRA	*.*.62365	24615
DEBORA GOMES PEREIRA ANTUNES	*.*.22171	24616
DEIJANGOS ALVES DA SILVA	*.*.69371	24617
WANESSA CANDIDA DA SILVA	*.*.40171	24618
MAISA DA SILVA RODRIGUES	*.*.64366	24619
ZENAS RUDA DE CARVALHO PORTO	*.*.56391	24620
MARCILENE REGINA RAMOS REIS	*.*.68172	24621
LEUDINEIA GONAALVES	*.*.50244	24622
HELIDA VIANA NUNES MACEDO	*.*.02152	24623
LUCIANA MENDES DA COSTA SILVA	*.*.10215	24624
ANTONIA FEBRONIO DA SILVA	*.*.28234	24625
MARIA APARECIDA RIBEIRO DA SILVA	*.*.29380	24626
LUANA ALVES TAVARES	*.*.89151	24627
CLARA OLIVEIRA CONRADO	*.*.37345	24628
JUCILENE DE ALMEIDA ALVES DA ROCHA CALDAS	*.*.60110	24629
MARTA PEREIRA REZENDE	*.*.10115	24630
MARIA DE FATIMA VIEIRA	*.*.22629	24631
MARIA SELMA FERREIRA DA SILVA	*.*.36102	50774

JESSICA ALVES DA SILVA	*.46111	50775
IRIS	*.04126	50776
JUNIO WANDERSON VIEIRA DA SILVA	*.24155	50777
LOURISVAN LEITE MEDRADO	*.10115	50778
THALITA SOUZA SILVA	*.09128	50779
JESSICA CANDIDO DA CONCEIAAO	*.01152	50780
DHEFTERNNON KAIQUE DE SOUZA SILVA	*.18194	50781
MARIANNA MOREIRA DE SOUZA	*.72149	50782
INGRID RAYANE SANTOS DE OLIVEIRA	*.86104	50783
JESSIKA CARVALHO DOS SANTOS	*.38117	50784
DOUGLAS GUSTAVO DOS SANTOS	*.94120	50785
YSABELLA GABRIELLY SILVA BERNARDO	*.55151	50786
ROSANGELA PEREIRA LEITE	*.17120	50787
ROBERTA KAREN DO ESPIRITO SANTO PAIVA	*.21123	50788
JESSICA KAREN DE SOUZA BORGES	*.07155	50789
JOESMAR DE MELO PONCIANO	*.68120	50790
BRUNA PEREIRA CALDAS	*.30132	50791
JAQUELINE OLIVEIRA MOREIRA SANTOS	*.72112	50792
SAYMON AMARAL LOURENAO DOS REIS	*.39152	50793
LISA GABRIELA RODRIGUES DE PADUA E SILVA	*.87192	50794
MARCOS VINICIUS DOS SANTOS	*.85110	50795
GILSON DE FREITAS SILVA	*.25348	50796
LUCIANA VIEIRA NASCIMENTO	*.33318	50797
ANTONIO ILSO CAVALCANTE DE ARAUJO	*.91380	50798
BRUNA ALVES DA SILVA	*.55181	50799
MARCOS JUNIO DOS SANTOS	*.80178	50800
PATRICIA BORGES DA SILVA CAMPOS	*.93100	50801
JOSE CAVALCANTE DE ARAUJO	*.43330	50802
JOSE ANGEL ORTEGA	*.34280	50803
KAROLINA FEITOSA DA SILVA	*.27386	50804
MILENE PEREIRA MORAES	*.19130	50805
ARIELE VITORIA SANTANA	*.84163	50806
PAULO JORGE DA SILVA	*.79104	50807
KATIA MARIA RODRIGUES	*.88168	22048
CLEIDE PEREIRA TEIXEIRA PEREIRA	*.97253	22049
RONIELTON DA SILVA SANTOS	*.98160	22050

ERIKA DE SOUSA CORONEL	*.*.26138	22051
VALDINEIA DE JESUS	*.*.14558	22052
ALCINEIDE DA SILVA MOURA	*.*.00125	22053
JESSICA MOREIRA FERREIRA	*.*.78144	22054
ROSELI JOAQUIM DOS SANTOS	*.*.35575	22055
ALCICLEIDE DA SILVA MOURA RODRIGUES	*.*.79100	22056
LUANA SILVA SOBRAL BRAGA	*.*.41179	22057
JOSE FIRMINO GOMES	*.*.65168	22058
TALES RANGEL COELHO DE SOLZA	*.*.35180	22059
JULIANA GOMES FARIA	*.*.29174	22060
ROSEMEIRE DE SALES ALVES	*.*.52387	22061
MANOEL AURELIANO DO NASCIMENTO FILHO	*.*.18194	22062
ERCILIA PEREIRA DE CASTRO NETA	*.*.99191	22063
ARIETA FERNANDES DE LIMA	*.*.81189	22066
LOIRRAYNE GOMES DOS REIS	*.*.22107	50808
MARCIA QUEIROZ DOS SANTOS	*.*.41168	50809
DAMARYS SABRINA XAVIER BARROS	*.*.41183	50810
VIVIANE DE SOUZA SILVA	*.*.63200	50811
MIRELLE LIMA DA CRUZ	*.*.13214	50812
LAIZE COLINS SILVA	*.*.19382	50814

INSCRITOS PCD		
NOME	CPF	INSCRIÇÃO
LUCIVANIA REIS DOS SANTOS	*.69557	1037
GESSICA LORRAYNE DUARTE FLORES	*.90119	1060
LAZARO VICENTE CORDEIRO JUNIOR E OUTROS	*.88104	1065
NAYARA MARAAL TEIXEIRA	*.48192	1071
ALOISIA DE QUEIROZ DA SILVA	*.74562	1082
CARLOS ROBERTO LUCIANO DE OLIVEIRA	*.30106	1103
ARTEMISIA DA SILVA SANTOS	*.08381	1117
THIAGO PAIM OLIVEIRA DOS SANTOS	*.47191	1123
LUANA SANTOS ALVES	*.18188	1133
JOAO BATISTA DA CUNHA	*.70168	1134
IARA DE LOURDES MOREIRA SELVATTI	*.15106	1138
JOSE ANTONIO DE OLIVEIRA	*.87172	1140
ROGERIO DA SILVA MOURA	*.34120	1149
LUCIANA VIANA MACIEL	*.28175	1158
THAYSLAINE FIALHO DE MEDEIROS	*.56185	1161
KATIA PATRICIA GOMES PEREIRA	*.13120	1199
NULDA PEREIRA DA SILVA	*.42120	1207
WELTON BATISTA FERREIRA OLIVEIRA	*.60172	1252
ALEYDE MARINHO VIEIRA	*.36172	1279
MANOEL VITAL BATISTA	*.73134	1280
ANDREIA MATIAS DA COSTA INACIO	*.38151	1282
ALEX ALVES FERREIRA	*.81187	1289
GERMINA ALVES DE ARAUJO	*.73185	1306
MARCIA PEREIRA DA SILVA	*.37168	1322
JULIANO COLEMAR DA SILVA	*.90144	1326
ROMILDA CEZARIO DE SOUZA	*.42523	1340
MARCOS PEREIRA DA SILVA	*.01310	1349
EURIPEDES JUNIOR DE ALMEIDA SILVA	*.03149	1351
MARLON HUDSON SOARES SANTOS	*.39131	1355
ALEX DA SILVA MELO DUARTE	*.10185	1367
FABRICIA MONTALVAO GUEDES	*.42510	1380
CALINE LIMA DO NASCIMENTO	*.18149	1390
EUGENIA MARIA DE AQUINO	*.95115	1418
CAROLINE CORREA BARBOSA	*.38151	1422
MARIA DOS REMEDIOS ALVES DE OLIVEIRA	*.86320	1425
ELISANGELA MARIA GUIMARAES	*.63100	1449
DONIZETE DIAS RODRIGUES	*.04140	1453
ILDENE MALHEIROS COSTA	*.59568	1458
IARA JANE CLINTON CUNHA	*.06153	1460
ERIVANIA DA SILVA LIMA	*.97454	1464
LUCIMEIRE RODRIGUES CORREIA DUARTE	*.15115	1476
JANETH RODRIGUES PACHECO	*.40153	1494
JOSIEL ALVES DOS SANTOS	*.27104	1503
MARCOS VINICIUS CAVALCANTE OLIVEIRA	*.30138	1531
FLAVIA ALVES DE BASTOS	*.19196	1550
THAYNARA FIALHO DE MEDEIROS	*.69187	1553
NESTOR FABIAN ALMEIDA	*.79140	1558
LUCIANO FREITAS DE ARAUJO	*.20120	1562

MARLENE CANDIDA DE OLIVEIRA DIAS	*.*.85129	1573
BRUNA FERREIRA BARROS MENDONCA	*.*.07107	1574
JOVANA FERREIRA DOS SANTOS	*.*.93115	1575
DANUSA ALVES DA SILVA CAMPOS	*.*.57123	1623
RENATA INACIO OLIVEIRA LINO	*.*.22167	1639
ELAINE SILVA	*.*.65109	1641
CLEUNICE PEREIRA DOS SANTOS	*.*.04104	1647
BENEDITO BATISTA FILHO	*.*.27187	1656
LUCIANA FERNANDES DA SILVA	*.*.95100	1683
KELIS COELHO DOS SANTOS ALVES	*.*.21234	1707
ELIAS RIBEIRO DA SILVA	*.*.95118	1735
JOSE ROMULO DA SILVA SILVA	*.*.37104	1737
LUCILEIA GUIMARAES FREITAS	*.*.42147	1746
MARQUEILA DA SILVA OLIVEIRA	*.*.27300	1761
LOURIVAL BARBOSA SANTOS FILHO	*.*.40172	1765
LUDMILA FERNANDES DE CASTRO	*.*.95771	1771
CESAR AUGUSTO NASCIMENTO SIQUEIRA	*.*.29142	1772
ROSEMARY RIBEIRO DE OLIVEIRA	*.*.30115	1782
LEIA RAMOS DA SILVA	*.*.67108	1794
ALESSANDRA OLIVEIRA DA CONCEICAO	*.*.54187	1795
MARIA DOS REIS BARBOSA PIRES	*.*.80134	1808
DELVAN SILVA RAMOS	*.*.36329	1809
ADRIANO BEZERRA DA SILVA	*.*.60182	1816
LUCIANA MENDES DE SOUZA	*.*.02112	1826
AMANDA MONIELLE DA SILVA	*.*.83137	1831
ELVIS ABREU ALMEIDA	*.*.98104	1836
VALDELI DE BRITO MELO DA SILVA	*.*.86149	1859
LUCENI SIQUEIRA DA PAIXAO PADILHA	*.*.93187	1867
SEBASTIANA PEREIRA DE MORAES	*.*.79134	1869
RAIMUNDA MARIELE AMARAL MACEDO	*.*.74272	1893
EUCIONE SOARES DA SILVA	*.*.57104	1896
ELIESER DE BARROS FERNANDES	*.*.07120	1907
LUCAS MURIEL MENDES FAGUNDES	*.*.23101	1923
ANEZIA RODRIGUES DOS SANTOS	*.*.90168	1929
VALTER PEREIRA DE ANDRADE	*.*.30687	1931
TALITTA GRAZIELLE DA SILVA	*.*.31179	1953
JHEISON SILVA DE LIMA CUNHA	*.*.46269	1974
EVALDO MACIEL DE MELO	*.*.24268	1993
DENIVALDA RIBEIRO DOS SANTOS	*.*.42194	1999
RAYANE DE BRITO MARQUES	*.*.25125	2044
ANDRIELLY PAULA NUNES DE OLIVEIRA	*.*.93139	2047
CELSO GARCIA PAULA DA SILVA	*.*.26172	2060
LUCINDA FRANCISCA DOS SANTOS	*.*.09115	2081
SHEILA COSTA LOPES DOS SANTOS	*.*.07160	2088
IRANEIDE ALVES DA SILVA	*.*.05100	2089
MAURO MARQUES DE OLIVEIRA	*.*.82690	2093
ADAO BARBOSA DOS SANTOS	*.*.51249	2225
HERICA MONTEIRO FERREIRA DE PAULA	*.*.05168	2226
LUCIENE ARAUJO DOS SANTOS	*.*.26188	2283
LUCELIO LOPES GOMES DA SILVA	*.*.97191	2289

EDINILSON DOS SANTOS OLIVEIRA	*.61287	2300
JANAINA BATISTA VIEIRA	*.71162	2302
JHENIFFER SOUSA LACERDA DA COSTA	*.42182	2324
RHENARA RAMOS NEVES	*.17155	2325
REGILA DE ALENCAR SALVIANO	*.29333	2329
DIOGO BORGES DI OLIVEIRA	*.69120	2337
BRUNO FERNANDES DIAS	*.93100	2340
SAMUEL SILVA DE LISBOA	*.50158	2366
LUCAS TEIXEIRA DE MESQUITA	*.47141	2396
MARIA FRANCISCA FERREIRA RODRIGUES	*.64196	2398
VALDIONES ARAUJO LEITE	*.33100	2414
CLEIA MARIA DE SOUZA	*.04192	2419
ELDER PIMENTA SOUTO	*.61196	2447
ISAMARA SOARES DE SOUZA	*.53172	2454
VALDETE NUNES DOS REIS	*.24120	2472
FRANCISCO APARECIDO DE FARIA	*.12120	2479
ANA CLAUDIA PEREIRA NEVES FERNANDES	*.70301	2484
BRUNA DA SILVA CANEDO	*.87126	2492
ANTENOR LUIZ MARINHO GONCALVES	*.56176	2509
ROSANGELA RIBEIRO	*.76291	2526
WALDIR SOARES DE OLIVEIRA	*.22187	2528
JACKLENE XIMENES COELHO	*.67368	2535
LAZARA MONTALVAO QUEIROZ	*.78149	2537
WALTER HENRIQUE DE FREITAS JUNIOR	*.36180	2545
ROSIMEIRE FLORENTINO MOTTA	*.19168	2548
AMANDA SIMAO GAIA	*.40196	2559
JOCEAN FERREIRA DA SILVA	*.78104	2562
WALISSON LOURENAO DE SOUZA	*.08156	2573
JOANITA DOS SANTOS CATULIA	*.10100	2576
SELMA SOARES DE BASTOS	*.76187	2588
CARLOS GOMES DE CARVALHO	*.81187	2589
ZENILDA VIEIRA MALHEIROS	*.20130	2614
FABIO FELIX DE FARIAS	*.63630	2627
LEIDIANE DOS SANTOS BEZERRA	*.14340	2652
DIVINA CORTEZ SOUSA	*.17163	2655
SIRLENE CATARINA DOS DA	*.60110	2670
MARISA APARECIDA DOS SANTOS PEREIRA	*.62854	2671
IRISNEIDE ALVES DA SILVA	*.69149	2690
LUCIANO SOARES DO NASCIMENTO	*.30234	2701
EDNES MOTA NOLETO	*.50149	2706
ACELINA MARIA SOUTO ARAUJO	*.98172	2709
VITORIA MARCOLINA DE JESUS	*.51190	2715
GLAUCO URIEL DE SOUZA PAES	*.57860	2730
JOSEANE MARREIROS DE LIMA	*.26175	2750
LARISSA ANTONIA DA SILVA	*.51100	2755
LIGIA MARCIA DE SOUZA COSTA	*.09120	2759
JOAO DA CRUZ FERREIRA DE SOUZA	*.43350	2765
OLAVO FRANCISCO GOMES	*.54120	2767
ELIANA PINTO CAMARGO	*.82179	2772
FABIO DE SOUZA ARAUJO	*.75153	2773

CACIANO JULIO SILVA LIMA	*.45157	2791
DIVINO DIAS DA SILVA	*.64100	2793
CONSUELO ALVES SOUZA	*.88596	2798
ACHILA FERREIRA DA CRUZ	*.21302	2803
GESSY BATISTA DA COSTA	*.12266	2809
ROSEMEIRE DE OLIVEIRA SEGURADO	*.26100	2835
ELIANE NASCIMENTO DOS REIS	*.51130	2839
CIVANILDE GOMES OLIVEIRA	*.44341	2845
ANA LUCIA DA SILVA DUARTE	*.66344	2860
DEOSIMARA LIMA DE SOUSA	*.61355	2875
MIQUELINE NUNES DA SILVA	*.12106	2890
MARIO PEREIRA	*.15300	2893
TEREZINHA DE FATIMA RODRIGUES DO AMARAL	*.05130	2905
ADRIANA DA SILVA ROCHA	*.92327	2912
MARCELLA HENDGES COUTINHO	*.46268	2919
DOUGLAS OLIVEIRA DOS SANTOS	*.76180	2935
KAYOMARA SOARES NASCIMENTO	*.32321	2952
TAYNA KARLA RODRIGUES	*.84115	2965
SIMONE DE JESUS SANTOS	*.39193	2970
LAIS THAYNNA AIRES NOLETO	*.64157	3024
RENATA CRISTINA LIMA SILVA	*.46206	3031
RENATO RODRIGUES DE OLIVEIRA	*.00182	3040
ALDIMILSON MARTINS	*.77304	3067
BRUNA RAFAELA NUNES	*.54106	3068
WESLLEY DA COSTA PEREIRA	*.78142	3075
SONAIA LOPES MEDEIROS	*.39203	3078
SEBASTIAOGOMES DOS SANTOS	*.25320	3085
KELVIN ABRAAO MARQUES BRITO	*.53125	3106
GRACIELA FERNANDES BORGES	*.04100	3107
CHRISLANY ELIEZER NASCIMENTO DIOGENES	*.76138	3120
ANTERO RICARDO DE QUEIROZ	*.71144	3130
KAROLLAYNE DE ANDRADE BUENO	*.70183	3139
GERSON ANDRE CARVALHO DOS SANTOS	*.01172	3140
DANIELA MATOS DA SILVA	*.88148	3145
ANA ZILDA MARTINS DE SOUZA	*.56368	3163
MARIA FRANCILENE GOMES DA SILVA	*.89128	3208
SALETE CRISTINA TEIXEIRA DA SILVA	*.83172	3222
SELMA DOS SANTOS GOMES SOUSA	*.94100	3232
ILTONGLEI SALES SOARES	*.70109	3246
WESLENE RESPLANDES DA CONCEIAAO	*.93108	3255
RAUANY GOMES DE SOUZA	*.63140	3260
NATHALIA DE JESUS OLIVEIRA	*.53176	3296
FLAVIO DA CRUZ SILVA	*.97186	3331
UGA ALVES DA SILVA	*.60149	3335
LEANDRA MARIA DE FREITAS	*.32120	3367
RORAIMA TEODORA MACHADO DE OLIVEIRA	*.51101	3373
FERNANDO FERREIRA DO NASCIMENTO	*.87163	3376
DIEGO BORGES SIQUEIRA	*.87372	3426
JONATHAN BONFIM DE CARVALHO	*.01407	3469
LEANDRO DA SILVA	*.75159	3479

CELIO DE OLIVEIRA PIRES	*.30173	3481
KRISTIAN FERREIRA LEAL SANTOS	*.21189	3489
SANDER DOS SANTOS NEVES	*.74231	3491
EDUARDA MIRANDA DA COSTA	*.64101	3497
LILIAN MIRANDA	*.20140	3502
WALLIFY	*.23116	3519
CACILDA DIAS BARBOSA	*.08190	3530
HELENA CLEMENTE SOUZA CAMPOS	*.92149	3542
JAQUELINE DA SILVA MORAIS	*.84196	3543
ELISANE PINHEIRO DOS SANTOS	*.12131	3564
EXPEDITA SILVA BEZERRA FERNANDES	*.01496	3588
NILSON FRANCISCO DE SOUZA	*.48120	3617
RENATA MARIA DO NASCIMENTO	*.88120	3626
SILVIO SILVA	*.77353	3637
ELISANGELA DA SILVA SANTOS	*.02100	3643
RAFAELA MOURA DA SILVA	*.01152	3644
MARIA APARECIDA DOS SANTOS RIBEIRO	*.44568	3651
JULYANA SOUSA PICOLO	*.11100	3659
AMILTON PEREIRA DE SOUZA	*.70172	3669
GABRIELA FERNANDES GARRIDO GOMES	*.83104	3672
EDINALBA ALVES DE BRITO	*.99253	3673
PATRICIA FEITOSA ALVES	*.71146	3686
GABRIELA INACIO CARVALHO STIVAL	*.85103	3717
GABRIELA RODRIGUES DE OLIVEIRA	*.27173	3738
NAIARA RIBEIRO DE SA MOURA DA SILVA	*.03190	3739
ARISTOTELES DA SILVA LIMA	*.44125	3790
JESSIARA CECILIA DE OLIVEIRA	*.05115	3803
MARCOS DOS SANTOS ABRANTES JUNIOR	*.28114	3810
MARIA CICERA DE JESUS SILVA	*.25187	3829
FLAVIO HENRIQUE DE OLIVEIRA SILVA	*.22140	3848
KAROLINE RODRIGUES	*.22148	3852
ELIZELIA GABRIELA DA SILVA	*.82118	3858
IZADORA GONAALVES BENICIO	*.54136	3867
ROSA DIAS DE ARAUJO NETA	*.67166	3884
STANRLEY LUIZ PEREIRA	*.87168	3916
RITA DE CASSIA SILVA SANTOS	*.75104	3922
ANA PAULA FELIX DE SOUZA	*.76123	3932
LEONARDO BARBOSA MARTINS	*.42149	3956
LUDIANE TEIXEIRA	*.18168	3989
ANA PAULA CESANI ALVES GALVAO	*.21890	3995
MARILEIS RODRIGUES SANTANA	*.28152	4000
LUCILIA CARDOSO LAUREANO DE ALMEIDA	*.31130	4009
REGINA LUCIA FARIA BARBOSA	*.71149	4032
MARCILENE PORTES DOS REIS	*.01178	4039
MARCIA BATISTA EDUVIRGES	*.43191	4041
MATHEUSDA SILVA AMARAL	*.89156	4047
ELDRIANE TOME BORGES	*.00172	4054
JEANNE VIEIRA PEREIRA	*.18304	4055
DIVINA LUZ RIBEIRO MACIEL	*.16110	4065
MARCIA APARECIDA CAMPOS	*.08120	4067

REGIANE CARDOSO ROSA	*.*.66191	4085
DANILLO ESTEVES DE SOUSA	*.*.34120	4086
ADRIANA BRITO CAMPOS GOMES	*.*.81215	4088
ROSEDAN ISAIAS PEDROSA	*.*.50149	4102
WILLIAN BATISTA DINIZ	*.*.68190	4106
ERITON MOREIRA DE OLIVEIRA	*.*.58104	4113
VANIA LUCIA GOMES DA SILVA	*.*.25100	4126
GILDEMARIA RODRIGUES DOS SANTOS	*.*.24100	4139
CARLA	*.*.32564	4146
HUGO LEONARDO PODEL CAVILHA	*.*.22191	4162
TELMA MARIA DA SILVA	*.*.82196	4172
JACIRA ALVES DE PAULA DUARTE	*.*.58249	4193
ROSANGELA LOUREN O DE OLIVEIRA	*.*.31100	4216
JANAINA ALVES PEREIRA	*.*.30133	4244
MICHELLY SIQUEIRA DO NASCIMENTO	*.*.20107	4260
WELTON JOSE DE SOUZA	*.*.62191	4280
KELLEN CRISTINA NERES DE OLIVEIRA	*.*.33120	4303
SARA VAZ DE SOUZA	*.*.55184	4315
LUCIANO BARBOSA DE OLIVEIRA	*.*.63567	4316
MARINA BARBOSA MONTEIRO CARVALHO	*.*.73172	4336
MANOEL PEREIRA PORFIRIO	*.*.60159	4351
JEFFERSON GONAALVES DA SILVA	*.*.05153	4377
MYLLA CHRISTYE BELFORT COSTA	*.*.07326	4397
THIAGO BERNARDINO DE SOUZA PINTO	*.*.13120	4401
HELDER FARIA DOS SANTOS	*.*.34120	4426
FABRICIO MARTINS DA SILVA	*.*.17172	4428
PAULO CAMPOS VELOSO	*.*.06172	4429
SHILEIDE RODRIGUES NUNES DE JESUS	*.*.30149	4443
MARIA PAULA PEREIRA DE OLIVEIRA	*.*.51106	4465
DUCIRLEI CAMPOS DE OLIVEIRA	*.*.88100	4485
DOMINGOS MENDES ROCHA	*.*.47172	4501
LISABETH SANCHES PATSOGLOY	*.*.42153	4543
CREUZA RODRIGUES LIMA	*.*.10130	4554
OLICIO FURTADO PEREIRA JUNIOR	*.*.32133	4592
BRUNO ISAC DE ARAUJO	*.*.56131	4603
VERONALDO MOURA OLIVEIRA	*.*.24100	4618
MARCIA DE SOUZA CUNHA	*.*.42153	4664
MIDIANE LIMA DE OLIVEIRA	*.*.30382	4679
JHEYSON DE SOUSA SOBRINHO	*.*.76336	4708
LUCIANO ALMEIDA ALVES	*.*.97115	4711
ELAINE GUIDI DA CUNHA SILVA	*.*.88120	4714
ELISANGELA SANTOS DE OLIVEIRA	*.*.77103	4732
ELIANE DE JESUS FEITOSA	*.*.90397	4733
CESAR DEODATO DE SOUZA	*.*.69883	4746
ANNA KELLY MENDES LEMES BRITO	*.*.78100	4760
FRANCINEIDE DOS ANJOS DUARTE	*.*.77272	4787
SUZANA SOUSA DE AMORIM	*.*.67192	4804
MARIA DA PAIXAO BRITO	*.*.24595	4824
ADEMAR NUNES DA SILVA	*.*.41268	4852
MARIA ELISANGELA DA SILVA	*.*.92112	4863

MAGLENE DE ARAUJO VALE	*.*.00382	4867
ANA FLAVIA DA SILVA SOUSA	*.*.26125	4868
EDILANE DA SILVA DURAES	*.*.23192	4888
GEISE DE SOUZA DA SILVA BARBOSA	*.*.09118	4892
AFRANIO RIBEIRO DA SILVA FILHO	*.*.70163	4929
JOSENARY DA CUNHA FELIX	*.*.56153	4933
PAULO HENRIQUE FRANCISCO DE MOURA	*.*.28149	4942
ALESSANDRA DE OLIVEIRA PINHEIRO	*.*.90130	4945
VAGNER ARAUJO CARDOSO MORAES	*.*.07187	4951
POLIANA AIRES MACHADO	*.*.62177	4959
GRAZIELLA MACIEL BARRETO LIMA	*.*.42171	4972
TEIXEIRA BERNARDES VIEIRA	*.*.14100	4997
RONIVALDO DIAS ALMEIDA	*.*.94153	5007
JACIRA ROSA PIMENTA	*.*.31134	5026
GABRIELA RODRIGUES RIBEIRO ARANTES	*.*.28102	5027
LEIRIANNE TEODORO MENDANHA	*.*.14191	5028
CAMILA VIEIRA DE BRITO	*.*.62148	5085
IAGO EVANGELISTA FERREIRA	*.*.21116	5097
SILVIA KATHLEEN CANANEA BEZERRO	*.*.65193	5105
RAFAEL VILOBALDO DE BRITO BARBOSA DE OLIVEIRA	*.*.14115	5154
ANDRESSA DO PRADO SILVA	*.*.30193	5159
WARLEY SILVA BARBOSA	*.*.02134	5163
DEISY VIEIRA DOS SANTOS	*.*.80110	5182
MAYARA CHAVES DE ARAUJO	*.*.55170	5207
ROSANGELA CUNHA	*.*.71120	5208
ZELIA ALVES RODRIGUES MEIRELES	*.*.49153	5212
CHRISTIANE FIGUEIRA	*.*.34153	5229
EDILANE COSTA DOS SANTOS	*.*.06889	5246
ELIENE CANDIDA DE OLIVEIRA RODRIGUES	*.*.21100	5273
DAVIDSON WESLEY CHAGAS SOUZA	*.*.67103	5296
MARIA INES ARAUJO DA SILVA	*.*.42382	5310
MARA RISE LOPES DA SILVA	*.*.86168	5322
GEISEL BATISTA DE MATOS	*.*.41200	5329
JACY JOSE RODRIGUES	*.*.05282	5336
MARIA LUCIA ALCANTARA PEREIRA	*.*.43391	5367
THAYNARA ALCANTARA ALVES	*.*.33291	5380
LIGIA DA COSTA SILVA	*.*.69122	5415
MAINA PEREIRA VASCO	*.*.43539	5426
JORGE CARDOSO DOS SANTOS	*.*.89187	5472
JOSE DIVINO DOS SANTOS	*.*.14104	5474
INGRID PEREIRA BATISTA	*.*.33954	5495
DAYSE SILVA LIMA	*.*.57353	5539
JULIANA DOS SANTOS RIBEIRO	*.*.28466	5540
VIRGINIA OLIVEIRA DA CUNHA HENRIQUES	*.*.66172	5554
LEONAN DIAS DA SILVA	*.*.47145	5562
RAYANE DE MIRANDA TOMAZ	*.*.75151	5564
THALYANE TASSIA MARIA DA SILVA	*.*.32131	5571
RODRIGO DE OLIVEIRA CALDEIRA SOUZA	*.*.22154	5578
ESTELITON LOPES RODRIGUES	*.*.61100	5584
LUCIANO DOS SANTOS ROSA	*.*.95155	5587

NATACHA STEFANI LOPES DE OLIVEIRA	*.37170	5642
ADRIANA MARIA FERNANDES DOMINGOS PIMENTA	*.76104	5658
VIVIANE FERREIRA DOS SANTOS	*.74146	5687
LORENA QUEIROZ	*.59160	5691
MARIA ROSANGELA AQUINO DE BRITO SOUZA	*.60419	5693
MARIA JOSE SORIANO SILVA	*.30130	5694
BRUNNA DA PAZ DE LIMA SOUZA	*.24108	5696
ODAITH ALINE DE JESUS RIBEIRO	*.68144	5734
MANOEL MESSIAS CORREIA	*.38153	5748
FLORICENA FURTADO DE MESQUITA	*.22115	5767
MARIA LUCIA AMANCIO DE ARAUJO COIMBRA	*.58187	5772
NUBIA CARDOSO DE PAULA RODRIGUES	*.49114	5775
JOSE DE ARIMATEIA BRAGA JUNIOR	*.37387	5779
DANIELLA FERREIR ARODRIGUES	*.87183	5792
KAMILA VIDAL MACHADO VEIGA	*.51122	5795
TATIANE CARVALHO LOPES	*.73110	5804
CARLIENE DA SILVA	*.17292	5811
WALLISON PEREIRA DOS SANTOS	*.97169	5825
ESTEFANIA BOTTERLOFF DOS SANTOS LOTERIO	*.64197	5830
FABIO GONAALVES DE SOUSA	*.88332	5837
DEISES DE FATIMA RIBEIRO DOS SANTOS	*.97134	5856
VALDINEI DIAS LOPES	*.02168	5857
MAYSA DOS SANTOS TEIXEIRA	*.16112	5873
YAGO FELIPE FREITAS VIEIRA	*.01633	5877
MARCIA PEREIRA DE MELO	*.92100	5889
ANTONIO FILHO RODRIGUES NASCIMENTO	*.95253	5911
CILMARAALVES DE SOUSA	*.17100	5919
CLEUDES SILVA CHAVES	*.60157	5921
MARIA	*.35145	5937
DEGISMAR BATISTA DA SILVA	*.28187	5948
ELIZABETH APARECIDA ALVES DOS SANTOS	*.72153	5955
PAULO ERNANE ALVES DE JESUS	*.73104	5961
MEIRIANE DE SOUSA BOSCO	*.48158	5974
LAZARA FERNANDES DA SILVA	*.05168	6016
RAIMUNDA GONAALVES SOEIRO	*.76268	6034
CLECIA BEZERRA DE ARAUJO	*.13124	6053
ELIENE LEITE DA SILVA	*.45100	6055
LUCIVANIA BOAVENTURA LARANJEIRA	*.41149	6083
FERNANDO RAUL DE JESUS	*.87149	6086
MAYRA DA SILVA CAVALCANTE	*.13144	6087
ELIANE GONAALVES RIBEIRO	*.70172	6094
CREUZA ROCHA DO NASCIMENTO	*.82689	6107
MARIA JOSE MOTA DE MELO	*.77120	6113
DANIEL VIEIRA OLIVEIRA	*.18192	6123
ELBA CRISTINA MODESTO PEREIRA	*.32120	6178
DEUSILENE ROSA DA SILVA MILAGRE	*.48147	6207
VERA LUCIA AIRES SIRQUEIRA	*.55149	6244
LUCIANA DE SOUZA OLIVEIRA	*.49153	6245
DANIEL FELIPE SANTANA	*.38193	6250
ISABEL FERREIRA DOS SANTOS	*.31168	6255

JOAO MANUEL BITENCOURT ROQUE	*.*.07140	6273
MICHELE LAIANE DE OLIVEIRA	*.*.08543	6284
AMANDA CRISTINA CRIZ E SILVA	*.*.51110	6312
ALESSANDRA PINHEIRO BRITO	*.*.79122	6316
EDNA LUZIA DE FARIA	*.*.76606	6338
EDILEIDE MOREIRA DA MATA	*.*.46191	6378
ADENILSON DA SILVA ALMEIDA	*.*.08500	6384
CLEBER JESUS DE OLIVEIRA	*.*.06104	6403
THAMARA SOUSA LIMA	*.*.71162	6404
FRANCISCO GOMES	*.*.99120	6406
GILDENIR PINTO DE LIMA	*.*.15347	6407
ANDEVALDO ARANTES DA SILVA	*.*.63191	6417
NEIDE ALVES ROSA	*.*.85115	6429
GILTON MOREIRA MIRANDA	*.*.62100	6439
LARA DIESIKA ALVES MEDEIROS	*.*.23115	6455
THAYNA STEFANE MACHADO BATALHA	*.*.65160	6468
SUELI DE LIMA BARBOSA	*.*.08138	6494
ANTONIO CARLOS LOURENAO FILHO	*.*.45136	6504
ANA CAROLINE LOPES MENDES	*.*.60133	6531
LAIANE DOS SANTOS SANTANA SILVA	*.*.29390	6568
ANTONIA AUDILENE VASCONCELOS ABREU	*.*.82134	6572
CAMILA FERNANDES DAMASCENA	*.*.19189	6595
EDINEIA DE OLIVEIRA MARTINS	*.*.83109	6620
LARISSA LUZ DA SILVA	*.*.38208	6621
LUIZ EDUARDO NASCIMENTO DE JESUS	*.*.09123	6658
MARIA DA PAZ BARBOSA GUIMARAES	*.*.25100	6660
GABRIELLY VIEIRA TELES	*.*.01100	6662
PATR	*.*.53825	6698
VOLNEY AUGUSTO MARTINS DA SILVA	*.*.65803	6717
EDVANDRO NEVES DE SOUZA	*.*.20234	6726
LUANA CARLA BATISTA	*.*.45115	6729
ANAZIRA CANDIDA DA SILVA VELOSO	*.*.49187	6731
MARIO CESAR DA SILVA	*.*.58134	6737
DAYANE CRISTINA DA SILVA	*.*.39121	6753
GLAYSON QUINTILIANO DE SOUSA	*.*.20110	6764
LEIDIANE FERREIRA ROSA	*.*.14190	6774
CALIXTA HELENA VIDAL AUGUSTINELI	*.*.47100	6784
FERNANDO FERREIRA DOS SANTOS	*.*.39100	6793
DALVA ARAUJO DA SILVA	*.*.51100	6806
ANA FERREIRA LIMA	*.*.12220	6819
DIULLY BORGES DA SILVA	*.*.38154	6879
VITORIA LUCIA DE ANDRADE OLIVEIRA	*.*.43180	6884
DARCI RIBEIRO DOS SANTOS	*.*.75121	6891
MARIA DE JESUS DA SILVA SOARES	*.*.66387	6894
ROSA MARIA CORREIA MARTINS	*.*.05180	6908
IURY ANDRE	*.*.50198	6912
MARIA APARECIDA GONCALVES DOS SANTOS	*.*.96118	6943
SOLANGE MARIA DA SILVA	*.*.71187	6956
NILZETE MIRANDA DA SILVA	*.*.71187	6971
VALDECI FRANCISCO FERREIRA	*.*.76168	6981

ANA PAULA DE MELO	*.90100	6992
LUCAS REIS CHAGAS	*.16117	7001
CLOTILDE REGINA RIBEIRO	*.37191	7007
LUCIA CRISTINA MONTEIRO	*.92160	7043
MARIANA PEREIRA DE CARVALHO SANTOS	*.04123	7056
CRISTIANO JANUARIO DOS SANTOS	*.77635	7058
CECILIA MONTEIRO DE PADUA	*.16191	7063
SANDRA GONCALVES SANTOS RIBEIRO	*.24149	7074
WELTON GOMES COELHO	*.30272	7095
VALDENIZIA BARROS CHAVITO	*.55220	7100
RANIELE TAVARES	*.48139	7122
CUSTODIA MESSIAS CRUZ	*.69136	7133
SARAHHEMELI TEIXEIRA ROSA	*.08189	7143
ANA CLAUDIA	*.72139	7159
LUCIANO COSTA FERREIRA	*.22204	7167
WELINGTON	*.59152	7193
ILMA NARCIZO DA FONSECA	*.98115	7208
LIVIA ALVES DUARTE	*.10130	7213
RAFAEL FELIX MARTINS	*.97173	7228
MARCIO COELHO DE SOUSA	*.83102	7242
SCARLART NICOLI ALVES BARROSO	*.37100	7244
CARLA BIANCA PEREIRA OLEGARIO	*.72104	7253
FRANCIJANE BARBOSA SOUSA	*.15177	7288
LIDIA MONICK PERES TRINDADE	*.25272	7299
ANTONIO REINALDO RODRIGUES LIMA	*.13870	7301
JULIANA GOMES ARAGAO	*.96161	7310
LORRANE APARECIDA BORGES	*.68155	7316
RUTH GABRIELLE ROSA DE OLIVEIRA	*.24123	7319
ALZINERE DA SILVA LIMA	*.09179	7330
VANUZA DE SOUZA SANTOS	*.20191	7335
SANDRA PEREIRA DE OLIVEIRA	*.09114	7344
CLEUDER JUNIO SILVA CALDEIRA	*.02151	7348
KELY NUNES INACIO	*.29154	7376
ADRIANA APARECIDA DE PAULA	*.81104	7391
LUZIA SANTOS DOS REIS	*.97197	7395
FERNANDA FERREIRA DOS SANTOS BERNARDES	*.77100	7403
JEIZIELY CRISTINA DA SILVA COSTA	*.89193	7411
ALAN CANDIDO RODRIGUES	*.19100	7419
JULIO CESAR DE ABREU MANGABEIRO	*.09162	7427
ANDREA DEODATO DE SOUZA	*.06830	7429
ROZEANE MELO DA SILVA	*.21112	7456
MAIKYELLE PEREIRA GARCIA	*.82166	7460
YONE MARIA ALEXANDRE	*.62191	7462
DORKA LOPES DA SILVA	*.36153	7469
VALDILEIDE CONCEIAAO COSTA	*.88287	7472
RENATO CRISTIANO VIEIRA	*.87172	7479
SELMA SOUZA DE OLIVEIRA JACINTO	*.30205	7480
LIRIA RICARDA SILVA	*.63187	7485
VANILZA DE SOUZA	*.58172	7494
LUDMILLA SALES DE JESUS	*.41121	7504

DEUZILENE DA SILVA FERREIRA LOPES	*.74115	7506
RONALDO VIEIRA SILVA	*.70396	7530
ALEXANDRA LEITE FERREIRA	*.22100	7538
GEOVANO OLIVEIRA DE LACERDA	*.80580	7552
JAQUELINE PEREIRA LIMA BARBOSA	*.91102	7572
DIVINO DO CARMO RIBEIRO	*.70134	7594
TEREZA CRISTINA SANTOS DE CARVALHO PONTES	*.10168	7595
ANDRE LUIZ MARQUES DE AQUINO	*.58162	7600
CRISTIANO BATISTA JACO	*.99134	7602
LUIS ALVES RIBEIRO	*.66289	7616
JORGE FERNANDO DE SOUZA EURIPEDES	*.42178	7619
DIVINO MENDONAA DA SILVA	*.17187	7626
LUCIMAR LOPES DOS SANTOS	*.57882	7636
MIRTES PEREIRA LEMOS	*.89139	7643
MASCIVANIA OLIVEIRA SILVA	*.59134	7652
TALITA CIRQUEIRA SANTOS	*.83183	7681
MARCOS ANTONIO LIMA	*.85321	7685
NATHALYA DE ARAUJO	*.76183	7689
INGRID OLIVEIRA BASTO	*.50167	7692
DAYANE ABREGO	*.20109	7704
BIANCA ALVES SOARES	*.67130	7718
PAULA REGINA FERNANDES MELO	*.79170	7723
CHRISTIELLY LOPES DOS SANTOS	*.27150	7730
JUCILEIDE OLIVEIRA DOS SANTOS	*.71372	7734
NATANE BATISTA DA SILVA	*.28299	7742
EDILEUSA DA SILVA COSTA	*.45268	7746
ROBSON ARAUJO BEZERRA	*.21187	7762
WILLIAM MACHADO DA SILVA	*.72135	7796
IOLANDA DE SOUSA MONTEIRO	*.50197	7863
PATRICIA ALVES DE SOUZA	*.56158	7883
JENNIFER SILVA SANTANA	*.58150	7894
DEORBORA RODRIGUES DOS SANTOS	*.99537	7901
KACTHYUCIA KEILLA ALVES	*.28179	7908
JOHNATHAN LEAL TERCENIO MENDONAA	*.71128	7928
LINDOMAR INACIO DE LIMA FILHO	*.25304	7930
ADRIANA RODRIQUES DE SIQUEIRA	*.79189	7936
EDILENE AQUILES DA LUZ LUIZ	*.83134	7940
RODRIGO PEREIRA DA SILVA	*.62100	7962
LUIZ HENRIQUE CLAUDINO BRASIL	*.34134	7970
ANA CLAUDIA SOBRINHO FONTES	*.08152	7980
SANDRA FRANCO DOS SANTOS DE LIMA	*.12260	7992
GASPAR VERISSIMO DUARTE FILHO	*.67101	7995
GIL REIS DE MORAIS	*.25153	8009
MIZIA DA SILVA LAGO	*.49368	8031
MARIA DA CONCEIAAO SILVA RIBEIRO	*.70398	8035
JENNYFER DE SOUSA SANTOS VIEIRA	*.11150	8055
EWILLYN RIBEIRO DA SILVA NICOLAU	*.68116	8059
HIDGLANE SILVA SANTOS	*.89320	8077
ROGERIO PEREIRA LIMA	*.68160	8088
CLARICE GOMES DE ARAUJO	*.03176	8111

PATRICIA SILVA FERNANDES	*.04147	8118
JANAYNA GONCALVES DA SILVA	*.85129	8171
IRENE ROSA DA SILVA	*.15100	8186
REGIANE VITOR DE OLIVEIRA DA SILVA	*.00180	8205
SIMONE FERREIRA DA SILVA	*.58147	8211
JOSE HILTON EDUARDO FEITOSA RODRIGUES	*.61110	8267
EDINETE DA SILVA VALE	*.12304	8272
IRENE BRAGA DA SILVA	*.59150	8289
DAYANA ALENCAR DE OLIVEIRA	*.77149	8295
LEONARDO SOUSA PINHEIRO	*.23159	8297
JOELMA FERREIRA GOMES	*.59112	8300
ROSIMEIRE DURAES NEY	*.70105	8326
IOLANDA DE DEUS VIEIRA RIBEIRO	*.51153	8327
RUTH CRISTIANE ALEIXO DE SOUZA	*.99146	8329
NAYARA FERREIRA DA SILVA	*.70217	8345
LILIAN FARIA CURSINO	*.06185	8356
ELISANGELA MENDES DOS SANTOS	*.03183	8361
CAMILLA CARDOSO MEIRELES DE FREITAS PEREIRA	*.79172	8363
DIVINO SOARES DA SILVA	*.07615	8366
ZUILA DOS SANTOS ALMEIDA	*.97329	8395
WANESSA CAROLINA DE MORAES	*.45181	8404
ELIANE LAUREANO DIAS	*.09160	8435
ODETE FRAZAO DE BRITO	*.15104	8440
JEOVANI GONAALVES DA COSTA	*.53115	8454
BRUNO HENRIQUE SOARES	*.51113	8455
LOURIVAL ESTEVAM DE ANDRADE	*.75149	8460
IORRANA MAYARA CAMPOS RIBEIRO	*.45192	8472
SANIA PAULA DE JESUS COSTA	*.38191	8476
MARIA JOSE PEREIRA DOS SANTOS	*.21115	8487
VANESSA BARRETO LOURENCO LOPES BAIOCCHI	*.13168	8505
ALESSANDRA DE ALMEIDA SOUSA	*.99198	8506
BRUNO FRANCISCO CARDOSO AGUIAR	*.28140	8521
GEORGE FREITAS MESSIAS	*.01192	8561
SIRLOMAR SIQUEIRA MACHADO	*.49153	8581
BENEDITO GONAALVES LUCIO JUNIOR	*.30120	8582
MARCELO DE SOUZA SANTOS	*.42100	8586
RAIMUNDA MOREIRA DA SILVA	*.36504	8611
SANDRA DIAS DE SOUZA	*.30155	8631
CAMILLA DE MORAIS NADER	*.42142	8634
ALESSANDRO SOARES MARCHETTI	*.33134	8641
ELIADIA TEODORO DE MEDEIROS	*.75173	8644
TALITTA MONTEIRO BERNARDINO	*.50168	8650
MARIA APARECIDA GRACIANO DE MORAES	*.42200	8651
ADELSON GOMES VIEIRA	*.96144	8669
CARLOS EDUARDO LINO DE BRITO	*.05168	8726
MATHEUS SILVA DE SOUZA	*.47103	8729
MARIA DO CARMO DE FREITAS	*.98153	8734
ANDREIA SOUSA CAMPOS	*.21116	8788
JESSICA GOMES DOS SANTOS	*.60180	8793
MARIA DOS SANTOS PEREIRA DOS REIS SILVA	*.25391	8806

ELIANE ALVES DA SILVA	*.81287	8826
ALDEANE CARVALHO DAS NEVES	*.29380	8837
JACKELINE SILVA SANTOS	*.23174	8852
EDVONE RODRIGUES DE SENA	*.74100	8854
LEONARDO PEREIRA SILVA	*.30146	8920
NILSA CALIXTO DUARTE	*.14168	8943
DAVI FRANCISCO DA CRUZ	*.26168	8997
MARIA FELIX FERNANDES DA SILVA	*.84319	9028
RENATA DOS SANTOS SILVA	*.52132	9029
CLAUDIA MARIA LACERDA	*.50149	9051
ROBENEIA DOS SANTOS SENA	*.66166	9056
CLAUDIANE BELISARIO	*.00148	9078
MONALISA DA VEIGA E SILVA	*.73154	9091
SIRLEI DE SOUZA GREGORIO	*.16149	9101
WANDERSON DE FIGUEIREDO DANIEL	*.57132	9103
SARA DIENE RODRIGUES DE OLIVEIRA	*.75180	9105
WILLIANS ALVES LIMA	*.29392	9111
AGNALDO HENRIQUE RODRIGUES	*.42134	9134
VANDERLENE DA SILVA RAMOS	*.72199	9137
FLAVIO FRANCISCO OLIVEIRA DA SILVA DE QUEIROZ	*.10158	9145
ALEXANDRA NERI CANDIDO DA FONSECA	*.10100	9146
JOAO BATISTA RODRIGUES	*.53172	9147
LINDOMAR CORDEIRO RIBEIRO	*.68534	9187
MARIA IVONILDA DA SILVA	*.32168	9225
LEANDRO VILELA COELHO	*.53149	9271
TERESINHA FATIMA DO NASCIMENTO CANINDE	*.55115	9273
VANDERLANDEALMEIDASOUSA	*.11128	9292
ANA LUCIA ANTONIA DE OLIVEIRA DE PAIVA	*.11127	9295
ISRAEL SILVA SANTIAGO	*.44140	9303
KAMILLA GONAALVES NUNES FERREIRA	*.08161	9317
KENIA CRISTINA CAIXETA DE OLIVEIRA	*.15121	9319
ANDREIA FERNANDES DE SOUSA	*.25102	9326
EDILSON VARANDA DO NASCIMENTO	*.00197	9341
RONAN MARTINS FERRAZ	*.15101	9345
WANESSA GONAALVES GOMES	*.51180	9347
BEIGMAR DE OLIVEIRA	*.97160	9356
JOSIMAR GOMES DE OLIVEIRA	*.82100	9368
LETICIA KETLEYN FERREIRA DA SILVA	*.74173	9404
MARTA DE BARROS CRUZ	*.58252	9408
LUCIANO RODRIGUES MARKIEWICZ	*.36132	9410
JUCINEI FERREIRA DA SILVA	*.43187	9438
YURI DUARTE DE PAULA MELO	*.48428	9447
DIOGO DIAS CARDOSO	*.52161	9454
MARIA DA CONCEIAAO RIOS ALEIXO	*.71149	9464
ADENILZA SANTOS DA SILVA	*.31126	9471
KLENITON FEITOZA EUSTAQUIO	*.12115	9476
SOLANGE DE SOUZA CIRQUEIRA	*.73328	9498
CLEUDINEY RODRIGUES DE CARVALHO	*.77164	9509
ARLETE DA SILVA AMARAL	*.39191	9510
APARECIDA LUCELIA DE PINA	*.81159	9543

GOIACY PINHEIRO DA SILVA	*.28168	9549
TEREZINHA ALVES DE SOUZA	*.85220	9563
IDENER ALVES DA SILVA	*.91186	9577
NARUNA CARVALHO DOS SANTOS	*.84159	9601
MARIA VANACI ROCHA SOARES	*.77200	9609
ROBENILVA RODRIGUES DA SILVA	*.05149	9651
NIRIA CARDOSO	*.90078	9671
LIDIANE MOTA DOS SANTOS	*.73571	9685
RODRIGO PEREIRA DE MELO	*.62169	9691
PAULO CESAR DE OLIVEIRA FERREIRA	*.65172	9694
ALDENOR FERREIRA DE MENEZES	*.62198	9716
MELISSA CHRISTIE TEIXEIRA ROCHA	*.57220	9717
EDUARDA XAVIER DOS SANTOS	*.25117	9722
JOICE HILARIA FERREIRA PIMENTA	*.60103	9732
MARA ELIANE MESSIAS	*.88172	9754
ARIANE SANCHES BUENO	*.83114	9788
NAYRA DA COSTA MAGNO	*.62172	9791
ANITA GABRIELLA FERREIRA NORATO	*.43179	9810
ADRIANE SOUSA CARDOSO	*.18302	9817
ROSILDA PEREIRA DA SILVA	*.10153	9819
PAULO CORDEIRO DA SILVA	*.45169	9832
PEDRO BELINO FILHO	*.78400	9854
ELIUDE DE SOUZA FERRAZ MAGALHAES	*.81103	9862
LAUREANA COSTA	*.53106	9871
AGNEIDE PEREIRADACOSTA	*.32146	9874
CHAUANNA MICHELLE DA CUNHA FERNANDES	*.32196	9883
MENALIA	*.89506	9886
GERALDA RODRIGES PORTELA	*.09615	9897
JADERSON MOURA DA SILVA MIRANDA	*.78158	9904
SAMUEL DA CUNHA ABREU	*.34115	9905
ANDREIA DA SILVA SOUZA	*.75150	9915
ELLEN RODRIGUES DA SILVEIRA SANTOS	*.02100	9927
JHENNIFER NUNES DOS SANTOS	*.88145	9952
ADRIANA COSTA FERREIRA	*.03215	9978
JOSE FERREIRA DE SOUZA FILHO	*.90178	9981
AURITA MACIEL VENTURA	*.70104	9991
IVONTEPEREIRA DA COSTA	*.86101	10004
IVONETE NUNES DE SOUZA	*.80197	10021
CICERA NAYARA BARROS FERREIRA	*.71103	10026
HILARIO OLIVEIRA ALVES	*.59191	10036
SIMONE ALVES DOS SANTOS	*.70100	10052
JESSICA LORRAINE ALCANTARA COSTA	*.26193	10054
PAULO SERGIO COUTINHO	*.75100	10056
VITORIA PAES LANDIM GOMES	*.26161	10107
KELLIANE DOS SANTOS	*.61332	10132
THAIS DA CRUZ MENDES	*.10106	10137
VICTOR GABRIEL	*.61128	10139
FRANCISCA REGINA DUARTE	*.14332	10142
ANGELA MARIA DA FONSECA GLORIA	*.79152	10155
MARIA IZABEL PEREIRA DA SILVA	*.92484	10161

CELSO JUNIO JANUARIO	*.47100	10162
ORLANDO OMAR DA SILVA	*.42291	10166
DANIELE MARIA DE JESUS	*.46166	10167
ROSANA FRANCISCA DE ARAUJO	*.73142	10174
JACQUELINE MESSIAS DE SOUZA	*.29191	10187
GABRIELA MARQUES QUEIROZ AQUINO ALVES	*.21111	10189
MATEUS DA SILVA SANTOS	*.27103	10194
JOSE MARQUES DE MACEDO	*.90153	10197
RODRIGO ANTUNES DE FRANAA	*.41191	10212
FRANCINEIDE FARIAS DE SOUSA	*.06115	10234
SILVANA BAZILIO	*.01709	10245
ANA LUCIA NASCIMENTO SILVA	*.36197	10270
NIXON CARLOS DE CARVALHO	*.74187	10289
ADRIANO SOUZA MARQUES	*.49177	10319
CATIANA BARBOSA DE SOUZA	*.80131	10322
ANELITA LIMA DE ANDRADE	*.46164	10329
MARIA FEITOSA DOS SANTOS	*.00287	10345
ANTONIO WILSON MENDES DA SILVA	*.24368	10353
MAINAR FOGAAA DA SILVA	*.08134	10386
GRAZIELA PEREIRA BRAGA	*.83191	10390
SANDRO PEREIRA DE OLIVEIRA	*.85180	10402
JEANE SILVA BOAIS	*.56115	10411
ILCILENE SANTOS RAMOS	*.82204	10416
TADEU DIVINO RODRIGUES FERREIRA	*.48169	10418
MAISA PEREIRA VASCO	*.48131	10451
VALDETE ROCHA PINHEIRO	*.92287	10468
CLEUSMAR DE JESUS	*.40187	10482
DAYANNE RANGEL DE OLIVEIRA SILVA	*.71102	10497
IVALDO FREDERICO TETZLAFF	*.59789	10500
HORIZITA MARIA DE AMORIM	*.38149	10502
ANA CRISTINA ROSA	*.67873	10518
AGNON LEANDRO DE OLIVEIRA	*.30182	10546
POLIANE LOPES BERNARDES	*.50253	10571
LORRANE SILVA MACHADO	*.26140	10572
LIDIA SANTOS PONTES	*.93193	10587
LUCIA DE FATIMA LOPES DE SOUZA	*.81150	10589
ELIANA DA SILVA SANTOS PEREIRA	*.90110	10617
HUGO DE LEON RIBEIRO NASCIMENTO	*.40130	10623
CRISTINA MARTINS COELHO	*.13149	10640
JAILSON BISPO DOS SANTOS	*.24123	10667
ERIKA CRISTIANE DE CAMPOS LOPES	*.35107	10675
WRINCIE DENIS	*.98206	10677
DELSIRENE PEREIRA DA SILVA	*.40144	10679
LAYSLA JACKELINE BARBOSA FELICIO	*.54149	10698
MARIA JOELMA CARDOSO DA SILVA	*.47127	10704
EDUARDO DE SOUZA DOMINGUES	*.73147	10712
ELIELTON DA SILVA LIMA	*.26160	10718
MARLETH NUNES CEZAR	*.13172	10745
ELIANE GOMES DA SILVA	*.75306	10749
THAYS CARDOSO GUIMARAES	*.99157	10777

SANDRA PEREIRA DOS SANTOS	*.66105	10791
FRANSCINEI SANTOS VASCONCELOS	*.09217	10793
LUDMILLA PEREIRA FARIAS	*.80115	10799
ALMIR MACEDO DE SOUSA JUNIOR	*.87180	10801
LUCAS VAZ ANDRADE	*.69513	10823
HEMILLY LAUANDA DE JESUS	*.58100	10880
LILIANE FRANCISCA DA COSTA BELEM	*.22181	10889
AMANDA PCDOLL HOTMAIL COM	*.79115	10895
ELIZETH IZIDORO SILVA	*.92162	10908
SIRLENE DE JESUS PEREIRA	*.61187	10912
KETTRIN PRICILLA GARCIA LIMA	*.98130	10924
MONIQUE SARA DA SILVA	*.70134	10927
GERALDO SOARES DA SILVA	*.11172	10940
CARINE OLIVEIRA NASCIMENTO	*.60524	10968
SANDRA MARIA ALVES	*.16104	10985
ALISSON SANTOS SILVA	*.79173	11005
JHONE VALDO SILVA ANDRADE	*.01366	11008
NELI PEREIRA DOS SANTOS	*.91115	11009
SANDRA APARECIDA DA SILVA	*.52172	11017
GUTEMBERG DE SOUSA BONFIM	*.42520	11026
DANUSIA NAIRA DA SILVA	*.16187	11036
JOSE EDUARDO VEIGA	*.80100	11038
NELSON CANDIDO CORREA NETO	*.14115	11041
FRANCINETE PEREIRA DOS REIS ALVES	*.90100	11073
RENATO DA FONSECA MIRANDA	*.27515	11077
TEREZINHA DE JESUS SIQUEIRA BRAGA	*.55204	11098
CARLUCIO RODRIGUES ARRAIS	*.44191	11102
VINICIUS BARROS DE LIMA	*.82194	11140
SUZANA LEONEL DA CONCEIAAO	*.67134	11150
JADSON VALE CAVALCANTE	*.62156	11171
ALDOVANDO MIGUEL STIVAL	*.90130	11182
JONATAS VIANA ARAUJO SILVA	*.98197	11193
CAROLINE CALDAS DE LIMA	*.84137	11195
LAILIANE FERREIRA SILVA	*.19124	11197
FABIANA RODRIGUES SILVA	*.81127	11239
VAGNER GALVAO DOS SANTOS	*.43168	11245
YAGO WEVERTON MORETE DA SILVA	*.29189	11261
JORDANNE MENDES DE MOURA	*.43161	11263
TATIANE DE SOUZA SILVA	*.95100	11282
IVANIR GOMES DE SOUZA	*.61191	11292
ADRIANA PAIVA DE OLIVEIRA	*.04149	11297
LUCILENE RIBEIRO NORONHA	*.40172	11325
AGATHA RODRIGUES LEMES	*.91100	11344
JENNIFER SILVA ANICETO	*.96158	11349
GERSON JUNIO ALVES PEREIRA	*.88165	11367
RITA PASSOS CARVALHO	*.84534	11373
JILNEY MACHADO	*.89104	11375
MARIA JOSE VIANA CARVALHO	*.10357	11403
TIFFANY AMANDA DOS SANTOS	*.08105	11446
SIMONE SANTOS DE OLIVEIRA	*.78326	11463

JULIANA MARIA GOMES DO NASCIMENTO	*.*.10383	11469
IDALINE AGUIAR DA SILVA	*.*.05373	11475
DANIEL LUCAS SANTOS DA SILVA	*.*.62167	11482
DAYANE NOGUEIRA DE SOUZA	*.*.79108	11496
MARIANA JACKELLYNE BRAZ BATISTA DOS SANTOS	*.*.36197	11501
LIDIANE ARANTES OLIVEIRA	*.*.92177	11517
JULIANA ALVES FERREIRA	*.*.63110	11520
GREYCE PEREIRA DE SOUSA	*.*.82110	11530
ELIENE CEZAR NETO	*.*.68944	11534
CHRISTIANE GOMES DE MELO	*.*.49149	11560
MARCILENE ROSA DOS SANTOS	*.*.86115	11568
JOENIA ALVES FARIAS	*.*.88141	11573
WALISSON PINHEIRO PEREIRA	*.*.87193	11576
ADENIZIA MARIA DE JESUS FRANAA	*.*.10124	11580
MARTA DIVINA FRANCISCO DE AZEVEDO	*.*.21168	11594
DOMINGOS RODRIGUES SIQUEIRA	*.*.38100	11595
RONIS ROSA VIANA	*.*.52138	11598
RODRIGO PIRES DO AMARAL	*.*.68191	11622
MIRIAN THALIA FRANCA DOS SANTOS	*.*.73125	11625
CAROLYNE COUTINHO FERNANDES	*.*.11180	11629
ALAN KARDEC LOURENCO VIEIRA	*.*.54149	11633
WANDERLEIA MIRANDA AGUIAR	*.*.76183	11639
WELLINGTON OTAVIO SILVA	*.*.74163	11649
ANTONIA EUZILENE DE LIMA FREITAS	*.*.85249	11656
WAITHIMAN RODRIGUES MONTALVAO	*.*.90110	11660
ROSIVAL PEREIRA JARDIM	*.*.15103	11665
SIDNEY VILELA DOS SANTOS	*.*.30134	11720
TAIZ SANTANA DE MORAES SOUZA	*.*.02163	11725
DORIMAR DE SOUSA BORGES	*.*.38172	11765
FERNANDA DIAS MARCELINO	*.*.86159	11766
TERESINHA DE JESUS PEREIRA	*.*.65168	11787
CATIANE ALVES REZENDE	*.*.11198	11790
MARIA MADALENA DA SILVA	*.*.45120	11795
LUCELIA DA SILVA BARBOSA	*.*.39184	11803
JOELSON SILVA DE ANDRADE	*.*.24586	11809
LAZARA BARBOSA DA SILVA	*.*.44151	11813
JOVELINA SOUSA FREIRE	*.*.56300	11824
LUCILENE GUIMARAES	*.*.69104	11848
NELCY DE SOUSA SANTOS PEREIRA	*.*.60100	11855
MESSIAS LOPES DE ABREU	*.*.64120	11872
STEFANY CRISTINA DA SILVA	*.*.31154	11873
GEANE GONAALVES DA SILVA	*.*.47381	11881
GABRIELA PEDROZA PEREIRA DE MORAIS	*.*.54157	11896
EDNA PEREIRA DE FARIAS SANTANA	*.*.97120	11898
GLEICEMARE SOUZA MACENA	*.*.59151	11913
EDVANE DE LIMA	*.*.23120	11953
FERNANDA DE PAULA BORGES	*.*.68153	11955
PAULO HENRIQUE PEREIRA DE SOUZA	*.*.41115	11970
EWERTON DANILO CORREA DA SILVA	*.*.80288	11971
EURIPEDES LAUREANO DE ARAUJO	*.*.56115	11984

LEILA CARLOS QUIRINO DOS SANTOS MOTA	*.*.45171	11986
SILVANA MATOS COSTA	*.*.20145	11997
MARCIA SOUSA	*.*.58350	12003
ORISMAR BORGES DA SILVA	*.*.63104	12007
WEVERTON SILVA SANTOS	*.*.24127	12014
SILVIA CRUZ DOS SANTOS	*.*.99172	12020
VALDEMAR LIMA	*.*.03453	12021
IZADORA PEREIRA ALMEIDA	*.*.35111	12029
ABEL CORDEIRO MENDES	*.*.10600	12050
ANTONIO DE SOUSA MATOS	*.*.40100	12051
LORENA FERREIRA GOMES	*.*.72140	12055
CAITIANA DE OLIVEIRA LIMA	*.*.91588	12058
ABYRIAN RODRIGUES MACEDO	*.*.98107	12059
GREICY KELLY DA SILVA	*.*.96173	12075
ELIETE DA SILVA ARAUJO	*.*.03185	12077
MIRIAN PEREIRA VAZ	*.*.69104	12081
SUELE LOPES DE SOUSA	*.*.99309	12091
SARA CRISTIAN MORAES DA COSTA	*.*.28186	12114
REIJANE DE SOUZA COSTA	*.*.01134	12122
MARLENE RIBEIRO ARAUJO	*.*.00130	12136
GENILSON GOMES DE OLIVEIRA	*.*.73220	12140
GIOVANIA MONTEIRO SOBRINHO	*.*.50172	12158
WANDERSON LOPES ROCHA DA SILVA	*.*.83172	12175
ANA MARIA ALVES MOREIRA	*.*.00144	12181
THAYLLAINY	*.*.82166	12195
MATILDE BARBOSA DA SILVA	*.*.80144	12201
ADRIANA BARBOSA DA CUNHA	*.*.62148	12204
LUCIANA LOPES	*.*.32142	12215
LAURINDA TEIXEIRA DOS SANTOS	*.*.60268	12217
CRISTIANE DA SILVA	*.*.67115	12220
RENATA ALVES MESQUITA	*.*.20100	12235
CREMILDA MARIA DE JESUS ALVES	*.*.30506	12240
POLLIANNA NERY DE SOUZA	*.*.51180	12247
SILVANIA FELIPE BEZERRA DE MENDONAA	*.*.57434	12248
VALCIENE MARIA DE ARAUJO	*.*.91134	12251
PAULO FRANCISCO SOARES BEZERRA	*.*.76304	12254
ANGELA LOMAZZI	*.*.63161	12256
TELMA MONTEIRO DA SILVA	*.*.47149	12272
ANA KAROLYNA LIMA DE ALMEIDA	*.*.99108	12290
ALLINE PONTES GOMES	*.*.01104	12301
YRCLEYTON LIMA MARTINS	*.*.09191	12304
IRENE SIPRIANO BARBOSA	*.*.40149	12312
RAIMUNDO NONATO FERREIRA PAIVA	*.*.54112	12313
MARIA DAS GRAAAS MALHEIROS COSTA	*.*.84391	12325
ANDERNEY NERIS DIAS	*.*.98153	12334
RAIMUNDO NONATO SAMPAIO DE MOURA	*.*.12387	12347
MARLOS ADRIANO ALARCAO MARTINS	*.*.27191	12355
ANDYARA SOUZA DA SILVA	*.*.51133	12373
VALMIRA ANDRADE DOS SANTOS	*.*.85234	12381
TIAGO ROCHA DA SILVA	*.*.30106	12390

SINOMAR PEREIRA DE SOUZA	*.*.89172	12408
VILMAM MOTA DE SOUSA FERREIRA	*.*.00287	12418
GIOVANNA MARQUES GRASSINI	*.*.40182	12438
CARLOS JOSE DE LIMA	*.*.27405	12444
JESSIKA DAYANE CAMARGO OLIVEIRA	*.*.60194	12449
MARIA DA PENHA SILVA	*.*.16120	12462
VOLNEY SARAIVA DA CRUZ	*.*.85100	12480
GABRIELA GOMES DA SILVA	*.*.85112	12499
MAYARA KELLY AIRES DE CARVALHO	*.*.16155	12500
SINVALDO PEREIRA ROCHA	*.*.21644	12505
MEG SOUSA CASTILHO	*.*.04152	12511
ELRIVAN SALES DE OLIVEIRA	*.*.13220	12524
CLEUSA MARIA RIBEIRO	*.*.66149	12529
IRIVANDA DE SOUSA SANTOS DE JESUS	*.*.71155	12532
ADRIANA CORREIA SANTANA	*.*.30123	12552
MARTA MOREIRA DOS SANTOS	*.*.79115	12598
CINDY FERREIRA DA SILVA	*.*.28188	12687
JOAO GABRIEL LOPES DE SOUZA	*.*.02143	12689
EUZA MARIA DA SILVA RODRIGUES	*.*.28120	12693
MIRIAN HELENA DE ALMEIDA E SILVA	*.*.76134	12696
ILDECI CIPRIANO BARBOSA	*.*.10120	12718
RUTH ESTHER CAMACHO GARAVITO	*.*.82280	12723
HEINE RODRIGUES MENDES DE SOUZA	*.*.01100	12724
VERA LUCIA DIAS DOS SANTOS	*.*.30125	12725
NEIDE APARECIDA DE OLIVEIRA	*.*.19191	12739
ALICE GENOVEVA NOLETO	*.*.40130	12745
JOSE APARECIDO DE LIMA	*.*.26106	12770
TERESINHA CORREIA SILVA	*.*.93153	12807
ELIANE ALVES DOS SANTOS	*.*.44320	12809
EVA OLIVEIRA DA SILVA	*.*.87168	12823
WESLLEM ARAUJO BARROS	*.*.45306	12826
CLAUDIA TEIXEIRA DE LEMOS	*.*.25315	12844
MARLOS BENTO AIRES	*.*.93115	12857
PEDRO LEANDRO DA SILVA	*.*.99120	12862
WALDENY OLIVEIRA DE JESUS	*.*.68191	12867
VANDOELSON PEREIRA DE PINHO	*.*.60549	12890
CARLOS ROBERTO DIAS DE OLIVEIRA	*.*.33104	12901
GILDASIO NICOLAU DOS SANTOS	*.*.02568	12929
LAYLA APARECIDA FRANCO	*.*.98168	12941
JOSE ANTONIO CORREIA DE JESUS	*.*.51175	12950
JHENIFER NUNES PEREIRA	*.*.05109	12994
SELMA DOS SANTOS SILVA	*.*.78138	13003
WANDERLEY OLIVEIRA DE CARVALHO	*.*.30178	13013
JULIENE RODRIGUES DOS SANTOS	*.*.26191	13025
JANAINA MARIA MONTERIO	*.*.12400	13031
SANDRA FIGUEIREDO DA SILVA	*.*.61160	13038
ELAINE	*.*.22184	13061
JURANDIR SILVA DE AQUINO E OUTRO	*.*.60534	13071
LORENA CRISTYNA FILGUEIRA COSTA	*.*.53156	13100
ELIANE LICAR DE SOUSA	*.*.05387	13102

MARIANA VITORIA FERREIRA COSTA SILVA	*.*.85140	13150
FABIOLA FRANCO BRUM	*.*.68266	13164
ROSIANE DA CONCEIAAO PEREIRA COSTA	*.*.82231	13173
ADAM ALEXANDRE MARTINS	*.*.96102	13210
GUSTAVO RABELO BORGINHO	*.*.69120	13216
ADRIANA MARQUES ALBERNAZ	*.*.45172	13221
MARIELLE DE ALMEIDA SOUZA	*.*.36599	13237
HESLANE BARBOSA DE QUEIROZ	*.*.53172	13252
ADRIANO CARVALHO ALVES	*.*.95148	13275
ALCINEIDE ALVES DE MELO	*.*.34153	13297
LUCIETE CAMPOS DOMINGUES	*.*.02506	13331
SARA CRISTINA BATISTA SOUSA	*.*.07194	13336
MARIA APARECIDA SOUSA	*.*.51187	13365
BRENDA MONIQUE MESQUITA SPINDOLA	*.*.35168	13374
MARCOS ANDRE SILVA DA COSTA	*.*.27406	13378
LUCINEIDE VIEIRA DOS SANTOS	*.*.45867	13394
FABIANA DE OLIVEIRA SOUZA SILVA	*.*.35112	13395
WANDERLEA NUNES SILVA	*.*.17234	13421
HUGO MONTEIRO	*.*.50197	13432
ZILDA LIMA DE SOUSA CARRIJO	*.*.45104	13459
RENATO SOUZA DIAS	*.*.48100	13492
LORRANY BATISTA GOMES MONTEIRO	*.*.36158	13548
SANIA GUSMAO GOMES	*.*.17159	13557
DEUSUELI COSTA BARROS	*.*.68599	13569
WESLEY FERREIRA	*.*.47187	13578
ANDRE LUIZ DE DEUS ARAUJO	*.*.00124	13589
GETY MARTINS DE OLIVEIRA	*.*.30115	13591
MARIA GOMES FERREIRA	*.*.37328	13602
LUANA JSSUS DA SILVA	*.*.94135	13616
MARIA CAROLINA HONORIO DE OLIVEIRA E SILVA	*.*.91128	13623
VANILMA TRAJANO DE SOUZA	*.*.86168	13658
CLAUDIA RIBEIRO	*.*.40120	13704
PAULA DA ROCHA BATISTA	*.*.60119	13715
KAMILLA RIBEIRO TOME	*.*.15143	13716
WALTHIER APARECIDO DE DEUS	*.*.38104	13723
EDINALVA FIRMINO DA GAMA	*.*.66140	13728
ALDENIZA CASTEL DE OLIVEIRA	*.*.15101	13737
MARIA VALNICE RIBEIRO LIMA	*.*.95220	13785
DAVI MONTEIRO	*.*.26115	13795
EDICLEI SOARES NETO SANTANA	*.*.52104	13798
GENECI MARIA DE SOUZA SANTOS	*.*.29500	13806
ROSINEIDE SANTOS RODRIGUES MOTA	*.*.83353	13816
SANDRA MARIA SOUSA RIBEIRO	*.*.22105	13829
VICTOR HUGO DE SOUZA	*.*.11304	13838
ADRIANA NOGUEIRA FILGUEIRA	*.*.90322	13884
SUELY ALVES MIRANDA	*.*.74368	13890
LUCILENE MARIA DE SOUZA MARUK	*.*.60106	13906
NERY MONE UMBILINA DOS SANTOS	*.*.15189	13911
MARIA ADALGIZA PEREIRA DE SOUZA	*.*.16134	13916
AMILTON RODRIGUES DA SILVA	*.*.90500	13919

SELMA URZEDO MOREIRA	*.38100	13926
ALMERINDA XAVIER MAGALHAES	*.78115	13936
ADRIANA DOS SANTOS DO NASCIMENTO	*.81568	13942
UBALDO SERGIO CARVALHO JUNIOR	*.49164	13944
DANIEL GOMES FERREIRA	*.13305	13981
SEBASTIANA DE FATIMA CORREA	*.75149	13995
CARLOS AUGUSTO FERREIRA	*.25120	14008
MANOEL MARCOS LIMA SILVA	*.34376	14013
ALICE NEIDE DE SOUZA	*.59204	14014
PRISCILA APARECIDA DE PAULA	*.10161	14016
BALBINA MARTINS DA SILVA	*.93115	14018
LEONICIO FATIMO FERREIRA DA SILVA	*.42191	14024
ELIZABETH MENDES RAMOS LOPES	*.61168	14034
ERIKA VITORIA SILVA DE LIMA	*.93126	14038
THAISA PRISCILA AUGUSTA DA SILVA	*.93132	14043
IVANIA DE OLIVEIRA	*.13310	14065
LUZINETE SANTOS DE SAO PEDRO	*.23529	14067
EVANIA RODRIGUES DE MORAES	*.83149	14074
NARA RUBIA PEREIRA DE ALENCAR	*.34120	14079
JOSIVALDO GOMES DA SILVA	*.08127	14095
MARIA DO CARMO BARBOSA	*.45191	14102
RICARDO LIMA	*.62120	14118
CLAUDIA BORGES RODRIGUES	*.35200	14132
ISABEL DIAS DA SILVA	*.83131	14144
FLAVIO MARCOS ASSUNAAO DE SOUZA	*.59166	14160
BRUNO REGIS DA SILVA SOUZA	*.91171	14177
CLEMILDA CRAVEIRO DE OLIVEIRA	*.86372	14191
MIRLENE DA SILVA SOUSA GONCALVES	*.04134	14200
ROBERT WILLIAM LOPES SOBRINHO	*.53180	14205
ROSANGELA SOUZA VALENTE	*.27204	14210
JOANA DARC LUIZA DO CARMO	*.23135	14237
MARIA DA PENHA SAMPAIO	*.13168	14240
DIVINO COELHO	*.44187	14244
JORDANIA PEREIRA LOPES	*.76108	14255
LORENA NASCIMENTO DE FREITAS	*.37198	14256
JOAO PEDRO	*.02509	14257
BEATRIZ CRISTINA RAMOS	*.40140	14285
PEDRO DE SOUSA OLIVEIRA	*.72115	14287
KAROLAYNE DUARTE FRANCO	*.34148	14288
ANTONIA MARIA DE LEMES SALOME	*.56100	14302
RAQUEL FERREIRA DA SILVA	*.30115	14312
JOSE CORREA NETO	*.77187	14332
ANDREIA NUNES REBOUCAS	*.27104	14333
ANA LUCIA DOS SANTOS FERREIRA	*.67149	14336
RUBIA ROCHA DE SOUZA	*.06507	14365
FLAVIA CANTUARIO VIEIRA	*.23112	14393
EDNA NASCIMENTO CRUZ	*.05229	14407
VIVIAN GONAALVES DE OLIVEIRA	*.29120	14409
ELAINE MARTINS DA SILVA	*.14100	14410
TATTIELLE NOGUEIRA SILVA GOMES	*.65134	14413

REGINA CARVALHO DE RESENDE E OU	*.93153	14416
PETRONIO ALFEU DE OLIVEIRA	*.14187	14422
THAYNARA CANUTO DA MOTA	*.96148	14423
MARIA DO LIVRAMENTO MACHADO ALVES COSTA	*.15340	14460
ELTON PEREIRA DOS SANTOS	*.71191	14468
PETRONIA DOS SANTOS LIMA	*.85320	14482
ZILMA SOARES DE SOUSA	*.33205	14487
YOLIMAR DEL VALLE SIMAN CONTRERAS	*.20280	14491
EDMAR SALES DA SILVA	*.47100	14493
SINDOVAL NERES DE OLIVEIRA	*.49168	14511
JAQUELINE SILVA OSORIO	*.51516	14514
LAMDERSO MARTINS SILVA	*.78121	14515
FRANCIELE FERREIRA DUTRA	*.67180	14526
NELCIR MORAIS DA SILVA	*.03104	14530
CLEITON DIVINO BORGES	*.03160	14540
ANDRESA DA SILVA SOUSA	*.21323	14550
ROBERT ANTONIO GOMES DE CARVALHO	*.00189	14562
ELOI RIBEIRO SILVA JUNIOR	*.45139	14587
ANDREIA CRISTINA DE CASTRO SILVA	*.61187	14599
EVANITE MARTINS PEREIRA	*.41143	14608
SABINO CORREIA DA SILVA	*.35370	14633
LUCILEIDE LUIZA FERREIRA	*.61189	14636
RENNAN MALTA	*.08158	14639
SONIA REGINA PEREIRA DA FONSECA	*.75165	14675
JOAO PEREIRA DA MOTA JUNIOR	*.32100	14682
MARIA JOSE PIAU	*.94100	14689
ZENILDO VIEIRA TEIXEIRA	*.25187	14705
MANOELINA PERERIRA DOURADO	*.80168	14710
JESSICA CRISTINA DE JESUS ITACARAMBY	*.85157	14745
JOANA CALDEIRA DE MOURA	*.35189	14749
RAQUEL CARDOSO DE SOUZA	*.18185	14759
ADOLFO JOAQUIM DE OLIVEIRA	*.87100	14768
ANDREIA DE BRITO QUEIROZ MAFRA	*.31149	14772
JESSICA ALVES DE OLIVEIRA	*.25121	14781
MAURO ROSA DAS GRACAS	*.70100	14808
ADRIANO DA SILVA	*.87323	14817
ELVIS HENRIQUE SA FARIA	*.34188	14823
NATHANY PEREIRA SANTOS	*.72100	14875
VINICIUS SOUZA LIMA	*.76118	14887
THULYO DE SOUZA FEITOSA	*.73192	14892
DANUZIA	*.99177	14896
KEROLAYNNE CHISTINA DE MOURA CANANEIA	*.59151	14909
EDUARDO AUGUSTO SOUSA VASCONCELOS	*.18397	14922
IRACEMA MARQUES LEITE	*.40130	14931
FRANCISCA LIMA CONCEIAAO	*.95296	14943
GLAUCIA RODARTE E SILVA	*.10106	14954
JAQUELINE GOMES SILVA	*.30196	14978
LUCAS HENRIQUE DIAS OLIVEIRA	*.52164	14984
SARAH RAQUEL MOSCARDINI SALOMAO	*.19161	14994
MARCELO TADEU DA SILVA	*.12864	15006

VANEUSA DOS SANTOS ROSA	*.90115	15007
VALDIVINO DOMINGUES MORENO	*.48149	15009
DARLAN RODRIGUES DOS REIS	*.41134	15012
TRACY MORIZA BERNARDES RICARDO	*.18199	15034
MARIA APARECIDA FERREIRA DOS SANTOS	*.31564	15046
LUELMA BRENDA SOUZA DOS SANTOS	*.83140	15060
APARECIDA CONCEICAO DE JESUS	*.06134	15063
ADRIANA MOREIRA DA SILVA OLIVEIRA	*.88137	15067
DEYVE JULIO SOARES PINHEIRO	*.71172	15068
MARIA VENERANDA SANTANA BARBOSA	*.50382	15070
MARIA APARECIDA COELHO DE SOUZA	*.20153	15071
GUILHERME	*.48104	15091
CLEONILDE MARIA GOMES FERREIRA MACIEL	*.32146	15092
QUELIANE PAZ ALVES	*.20215	15095
VALMIR APARECIDO ASSUNCAO	*.00104	15105
MAURICIO XAVIER DA SILVA	*.30168	15118
GUSTAVO LOPES CAVALCANTE SA	*.38102	15120
POLLIANNA DA SILVA	*.74171	15131
PATRICIA ROSANA DE LIRO VARGAS	*.57104	15158
IDELVANA SOUSA SILVA	*.47319	15161
RAQUEL AGUIAR DOS REIS	*.71826	15166
RONI MARCIO VIEIRA RIOS	*.44172	15168
EDILSON SOUSA DOS SANTOS	*.24129	15179
DOMINGAS FRANAA DE SOUZA	*.80150	15181
ALYNE ROBERTA MIRANDA CARNEIRO	*.83186	15207
ELDA FERREIRA DIAS	*.07249	15240
MARIA JOSE LIMA BARROS	*.40272	15257
JOAO PERREIRA PINTO NETO	*.55105	15258
DOLORES BARRETO DOS SANTOS SILVA	*.05104	15270
ROZIMAR GOMES LIMA	*.43140	15279
ZEFERINA SOARES GLORIA NETA	*.20107	15282
THAIS JHENIFER BATISTA LEITE	*.52191	15289
CECILIA MOREIRA DOS SANTOS	*.88168	15299
JULIETA SANTOS DE CASTRO	*.74108	15303
CLEIDEMAR DA SILVA MACHADO	*.16153	15304
CLAUDIONOR MARTINS DA SILVA FILHO	*.96249	15307
ADRIANA NAZAR CHAVEIRO	*.88168	15309
EDNAMAR CARDOSO DA SILVA	*.06115	15310
MARIA EUDES SOARES DA SILVA	*.30110	15315
SANDRO LUIZ DE BASTOS PINHEIRO	*.88191	15319
FERNANDO PEREIRA DE SOUSA	*.65330	15320
OSIANA FERREIRA ROSA	*.06104	15326
JUDITH PAULINO DE OLIVEIRA	*.24101	15333
ISABEL CRISTINA CUNHA SILVA	*.27349	15351
SEBASTIAO GOMES DA SILVA	*.80182	15362
IRANI ALVES DA SILVA	*.16104	15365
KAROLINE GUIDA MARINHO	*.96185	15374
ZULMIRA ALVES FERREIRA ELTETO	*.68168	15385
EDUARDO SOUSA DE OLIVEIRA	*.70106	15390
LUCIANO SOUZA DE OLIVEIRA	*.12149	15393

JULIANA MARIA SILVA DA COSTA	*.39134	15396
LAECIO CUNHA DE CARVALHO	*.25103	15398
SURAIÁ FERREIRA NETO	*.59104	15399
RENATO RODRIGUES ROZENDO	*.76104	15413
LEANNES DAS NEVES DINIZ CARVALHO	*.98307	15414
EUCLEZIANA DIAS PEIXOTO	*.60131	15420
ADEMIR CESAR DIAS DA SILVA JUNIOR	*.26153	15430
JESSICA FERNANDA CARNEIRO	*.81301	15445
GEVANIA FERREIRA BUENO	*.20110	15459
JONATHAN PARENTE AGUIAR DA SILVA	*.32150	15473
PAULO SERGIO BARBOSA	*.17149	15487
CELIA MARTINS	*.48134	15519
VALDENICE DE SOUZA	*.97177	15521
GLEICE CRISTINA DA SILVA	*.52149	15524
GILMAR FERREIRA RODRIGUES	*.57153	15537
ANA PAULA DIAS BRASIL	*.88109	15562
OSVAIR CARLOS DE ATAÍDES	*.95191	15568
ANA LUCIA MADALENA SILVA	*.47238	15577
HOZANA PEREIRA DUTRA	*.18120	15584
JOAO PEREIRA MAIA	*.59134	15587
FAGNER EDUARDO ANJOS BEZERRA	*.30102	15602
IDALICE ANTONIA DE OLIVEIRA	*.06115	15605
PEDRO VIEIRA DOS SANTOS	*.79120	15607
ELINEZ DE SOUZA RODRIGUES	*.85134	15620
SARA	*.22105	15627
DORELIZA TEIXEIRA DE ABREU	*.98187	15637
CREUZA AMELIA ALMEIDA MARQUES	*.93149	15649
JADISON RODRIGO PEIXOTO DA SILVA	*.92166	15665
CECILIA MACHADO LOPES	*.78115	15696
WILLIAM TOME DA COSTA	*.31149	15700
LUCIANA RIBEIRO DE BRITO	*.44105	15707
MARIA TELMA FERREIRA LIMA	*.33320	15708
JULIO CESAR RODRIGUES BASTOS	*.93180	15715
FRANCISCA CLACIANA DA SILVA	*.81347	15729
ADRIANE FERREIRA DOS SANTOS	*.52194	15735
MARINALVA GOMES DE AMORIM	*.88120	15736
FRANCISCA MARCIA LIRA DO NASCIMENTO	*.66330	15744
TAMMIREZ CANDIDA DE SOUZA LEAL	*.90131	15747
FRANCINETE PEREIRA LIMA	*.32391	15750
ALZIRA FERREIRA DA SILVA	*.70124	15768
CARLOS ANDRE AMARO	*.12673	15770
MARCELA FIGUERAL DA SILVA	*.82161	15776
GILMA MARTINS DOS SANTOS	*.44115	15793
MANAIRA BEZERRA DA CRUZ	*.30110	15818
MANOEL MESSIAS DE SOUZA	*.33104	15819
LUCIENE CARDOSO DOS SANTOS	*.15104	15830
JOSE MARCOS BARBOSA LEITE	*.42419	15843
NALINA FERNANDES SANTANA	*.22104	15864
ANTONIA RIBEIRO DA CONCIECAO	*.62104	15870
SERHIOT	*.51138	15877

ADEJANE ALVES MONTEIRO	*.*.93131	15881
RAFAELA SOARES DOS SANTOS	*.*.12107	15901
VANILSON ALVES RODRIGUES	*.*.72531	15929
CARLOS REIS ROSA PEREIRA	*.*.60100	15954
NADJA PATRICIA PINHEIRO	*.*.36812	15959
ALCIRANE SILVA DE SOUSA	*.*.41156	16008
GABRIELE LUIZA PEREIRA	*.*.96196	16014
RAQUEL CRISTINA DE SOUZA FEITOSA	*.*.54148	16026
CAIO LINCON FERREIRA MARTINS	*.*.91168	16029
RAILTON LIMA ARAUJO	*.*.87130	16047
DENIZIA COELHO DE CARVALHO	*.*.02104	16050
LEIDILENE DA SILVA ARAUJO	*.*.00207	16051
ADELICIA PIRES DA SILVA	*.*.50110	16056
CLAUDIO AMARAL BARBOSA	*.*.67420	16058
DEISE ROCHA DOS SANTOS	*.*.58124	16066
JUDITH MADALENA DOS REIS AMORIM	*.*.81115	16103
MARINALVA PEREIRA MIRANDA	*.*.70291	16116
PAULO DUARTE ALVES	*.*.45153	16130
MAXLENE RODRIGUES SILVA	*.*.54140	16138
YANKA LINER PEREIRA COSTA MENDONAA	*.*.86120	16176
ALEXANDRA NUNES MIRANDA	*.*.11149	16184
SIDRONE DA COSTA NASCIMENTO	*.*.18368	16198
DARLANIA ALVES DOS SANTOS GAVAO	*.*.33390	16201
MARIA DE LOURDES GONCALVES PACHECO	*.*.52187	16203
RICARDO MONTEIRO JACINTO JUNIOR	*.*.71132	16217
NARA NUBIA GONCALVES AZARIAS	*.*.79168	16220
CYNTIA GOMES DE MORAES	*.*.47129	16229
LUDIMILA RODRIGUES DE ASSUNAAO	*.*.40170	16235
IRENILDA RODRIGUES DOS SANTOS	*.*.37156	16243
ENIVALDO DE MOURA ALVES	*.*.83168	16251
JOANA DARC JACINTA DA SILVA	*.*.40110	16262
FRANCISCO MARIOZAN MACEDO SILVA	*.*.87153	16273
MARIA DO BONFIM ROCHA DA SILVA	*.*.22168	16301
JORGE LUIZ DA SILVA	*.*.74100	16323
ELAINE MARIA DE SOUZA	*.*.75153	16348
ROGERIO RODRIGUES DIAS	*.*.34140	16359
REBECA OLIVEIRA DE SOUZA	*.*.74245	16368
VANESSA BARBOSA DE ANDRADE	*.*.46140	16373
MARIA CRISTINA VIEIRA DA CRUZ	*.*.66320	16381
EDINALVA DE BRITO OLIVEIRA BARROS	*.*.87359	16391
CARMEM EVA DE JESUS	*.*.11134	16394
BARBARA KELLY SOUSA CRUZ	*.*.84100	16416
MARCUS VINICIOS PEREIRA BORGES	*.*.33188	16420
EDSON LEMES CARDOSO	*.*.93104	16485
DIORGES DE MATOS	*.*.60160	16511
EVELYN CAROLINA ALVES DA MATA	*.*.81196	16522
GABRIEL OLIVEIRA PEREIRA	*.*.49143	16525
FABIO CAMPOS DE BASTOS	*.*.94172	16533
VITOR HUGO VIEIRA RAMOS	*.*.93185	16538
MARIA DAS GRAAAS SOUZA SILVA ISO	*.*.20876	16556

LUCAS MUNIZ DE BRITO	*.*.02137	16563
DIVINO GOMES DE MORAIS	*.*.62105	16589
EURILEIA SANTOS RODRIGUES	*.*.27163	16615
ALESSANDRA BARROS DA SILVA	*.*.54191	16621
IZAURINA MOREIRA DOS SANTOS	*.*.28189	16624
JOSE MACHADO DE AZEVEDO FILHO	*.*.50104	16659
FERNANDA RAQUEL MONTEIRO NUNES	*.*.06182	16663
CAROLINE RIBEIRO PEREIRA	*.*.86115	16668
IRANIDE LIMA DE OLIVEIRA	*.*.71100	16678
MARIA ROSARIO CLEMENTE	*.*.74191	16714
JOSE ADRIANO MARTINS DE MELLO	*.*.73153	16721
MARIA CRISTINA MOURA	*.*.31120	16762
MAGNO RAMAO NUNES	*.*.58115	16774
ARLETE DE SOUSA GOMES	*.*.96101	16787
MARIA NATAL NUNES FERREIRA	*.*.81157	16800
DAIRUSKA ALEXA GUTIERREZ DE GARAVITO	*.*.22256	16803
VANDERLEY JOSE DE ALMEIDA	*.*.29100	16805
ANDREIA DE JESUS ALVES	*.*.24134	16831
WAGNER FERNANDES REZENDE	*.*.52115	16837
LENI ROSA DA GUIA SILVA	*.*.77191	16870
SEBASTIANA ALVES DOS SANTOS	*.*.96153	16875
ROSANGELA COSTA DE OLIVEIRA	*.*.91389	16876
FRANCISCA DAS CHAGAS SALES	*.*.07181	16894
EULEIDA SILVA DOS SANTOS	*.*.10191	16912
VILMA APARECIDA GOBBI BUENO	*.*.38170	16916
MARIA TEREZINHA RODRIGUES DE MORAIS	*.*.45140	16927
LUCINEIDE SANTOS DE MIRANDA BARBOSA	*.*.95530	16945
ADINAIR PEREIRA DUARTE ROCHA	*.*.95150	16954
OGLESIA CRAVEIRO NERES	*.*.06150	16976
RAYSSA NUNES SOUZA	*.*.26189	16991
KAROLINE DA SILVA FELIX SOUSA	*.*.05184	16998
DINAIANE DA SILVA RODRIGUES	*.*.93192	17008
MARIA HELENA ALVES COELHO	*.*.16172	17024
ROSANA BATISTA DOS SANTOS SOARES	*.*.77170	17033
DAURIENE DA ROCHA SANTOS	*.*.56350	17038
JOVENILDA APARECIDA DOS REIS SANTOS	*.*.52115	17045
JOAO JORGE FERREIRA	*.*.14134	17048
VALDIRENE ALVES RODRIGUES	*.*.28168	17051
ROSIRENE DE ARAUJO SILVA	*.*.27153	17054
MARIA DE FATIMA PEREIRA MARTINS	*.*.83134	17057
JANAINA PINHEIRO DE SOUZA	*.*.03147	17069
GILVAN DE SOUSA COSTA	*.*.99339	17087
THAMIRES RODRIGUES DANTAS	*.*.89361	17099
LUIS BORGES FERREIRA	*.*.03120	17104
CRISANTINA PEREIRA GOMES	*.*.90168	17110
LUCILENE DE SOUSA LIMA	*.*.61377	17117
SEBASTIANA DE SOUZA BRITO	*.*.15379	17126
DANIELA ALVES DE CARVALHO	*.*.36148	17132
CELMA BORGES	*.*.53149	17148
LOIANNY COSTA SANTOS	*.*.66131	17152

LINDOMAR RODRIGUES DE SOUZA FILHO	*.*.63134	17164
CRISTIANE FERREIRA DA SILVA	*.*.29200	17172
LAURIANA APARECIDA DA SILVA	*.*.66100	17221
DERIVALDO CELINO DA SILVA	*.*.70178	17224
ALINE MAGALHAES ABREU TEIXEIRA	*.*.06120	17233
PLINIO FREITAS SOARES CORREA	*.*.70134	17256
WESLEY PEREIRA TONELINE	*.*.00135	17274
POLLYANNA VAZ FURTADO	*.*.25101	17310
ALINE TEIXEIRA DO NASCIMENTO	*.*.42190	17311
JESSICLEIA PEREIRA DE SOUZA	*.*.60146	17324
ALCIVANIO GOMES VIEIRA	*.*.44100	17362
CRIS LORRANY DE SOUSA PINHEIRO	*.*.39109	17367
VALDEIDE CARVALHO DE MENESES BARROS	*.*.52134	17372
JULIO CESAR FERREIRA AVELINO	*.*.95100	17374
KEILY REGINA ALVES	*.*.59383	17376
MARIA ESPEDITA DOS SANTOS	*.*.49572	17389
SORAYA RIBEIRO DE SOUZA	*.*.03150	17400
MARLY MARCIA RIBEIRO PEREIRA	*.*.08133	17415
EDVALDO PASSOS DOS SANTOS	*.*.86104	17416
HELIDA ROMAO DE OLIVEIRA	*.*.72174	17418
MARIA DE FATIMA ANTONIO LIMA	*.*.39120	17430
KAREN ARIANA BRANDAO	*.*.15196	17433
CASSIA BATISTA RIBEIRO	*.*.41138	17439
MARIA DO SOCORRO CARDOSO DE OLIVEIRA	*.*.13120	17464
NATHALIA NUNES DE SOUZA MELO VIEIRA	*.*.96154	17482
MARIA HELENA ALVES DE BRITO	*.*.22104	17483
ROSIANE NASCIMENTO LIMA	*.*.93178	17500
HENRIQUE CESAR SABINO MOREIRA	*.*.37172	17512
FRANCISCA MARCOS DA SILVA	*.*.13151	17537
MARIA DO ESPIRITO SANTO CARDOSO DE SOUZA	*.*.81168	17549
DARMI GONCALVES DE JESUS	*.*.93100	17562
SANDRA LOPES PEREIRA	*.*.91699	17567
CRISTIANE	*.*.73140	17580
ANTONIO NAILSON PEREIRA DOS SANTOS	*.*.70281	17585
ANDREIA DA SILVA BEZERRA	*.*.80165	17593
JOSE CARLOS DE BRITO	*.*.53134	17609
LARISMAR	*.*.38105	17613
LEIDIJANE DE SOUZA DIAS CAMBUI	*.*.73187	17625
ONEIDE LOPES SILVA	*.*.16108	17685
JULIANE ANTUNES DE MORAES	*.*.48819	17696
SEBASTIANA MARIA SANTOS NOBRE	*.*.36272	17700
JOSELITO PEREIRA DA SILVA	*.*.16120	17703
JOAO BATISTA DA SILVA	*.*.68168	17745
MARIA DAS GRACAS GONZAGA DA SILVA	*.*.11320	17749
ELIZANGELA DOS SANTOS SILVA	*.*.88300	17778
LILIAN DAS GRAAAS NUNES SANTOS	*.*.13100	17779
JOELSON VIEIRA SOUSA	*.*.14203	17790
DENISE POLYANNE REIS	*.*.87380	17809
ALESSANDRO VICENTE DE SOUZA CORDEIRO	*.*.25183	17824
REYLANE BARRETO DE LIMA ALMEIDA	*.*.70160	17825

WILSON BORGES PEREIRA	*.76117	17827
ROSINETE SOARES DA FONSECA	*.22104	17832
RAIMUNDA MENDES PINTO	*.72102	17849
EDILAINÉ FERREIRA DE OLIVEIRA CORDEIRO	*.66103	17855
REGINA NOVAIS DE SOUZA	*.18186	17860
VALDERI DA COSTA DIAS	*.94104	17867
ANAÍANNE DE ARAUJO ROCHA	*.20269	17879
MARA CRUZ DE OLIVEIRA OLIVEIRA	*.99268	17891
PERCIDINA DE PAULA	*.21149	17902
SILVIA DOS SANTOS MONTEIRO FERNANDES	*.34172	17904
ADRIANO DE ARAUJO	*.95302	17936
ROSALVA DE SOUSA BARBOSA	*.31172	17940
TEREZINHA ALVES DA SILVA	*.07168	17953
ROSALINA DE FÁTIMA RODRIGUES NOGUEIRA	*.88253	17958
SIRLEI APARECIDA DA SILVA CAMPOS	*.40125	17978
EDIGLEIA LIMA DE ARAUJO	*.62302	17980
DIVINA JANUARIO DE FÁRIA	*.22191	17982
EVA PEREIRA MAGALHÃES	*.42100	17992
ELEUSA ALVES DE A. SANTOS	*.31172	18003
ESTEFFANE REGO GUIMARAES	*.62187	18011
GEOVANE	*.02162	18028
GLEIDSON DA COSTA SANTOS	*.94179	18041
FERNANDA MONTEIRO PARENTE	*.12149	18042
MAGNA MARIA CAVALCANTE	*.36100	18068
ELINEZIA BRITO SOUZA	*.68285	18086
ANA CANDIDA LOPES	*.12168	18121
RUBIA SOCORRO DINIZ SPONCHIADO	*.88187	18193
IDILENE TEODORO DOS SANTOS	*.98150	18220
BELCHIOR FURTADO DE OLIVEIRA	*.29115	18248
IDARLENE PALHETA GUIMARAES	*.66245	18286
JOÃO DIVINO MIRANDA	*.75166	18306
TELMA LOYANE SANTOS BARROS	*.28105	18322
ANA PAULA DA SILVA SANTOS	*.16148	18344
KELLY DE MORAIS BARBOSA	*.50191	18346
CLEOMAR DIAS DA SILVA	*.03394	18359
SEBASTIAO MARIO RIBEIRO GONALVES	*.90134	18361
ILDA ALVES GOES	*.18187	18373
DAVID GABRIEL RODRIGUES DAMACENA	*.78170	18378
RAIMUNDA NONATA SILVA BARBOSA	*.96301	18387
MARIA APARECIDA BATISTA DA COSTA	*.83115	18392
FRANCISCA PEREIRA DOS SANTOS	*.14287	18399
FERNANDO HENRIQUE CUSTODIO PEREIRA	*.94126	18416
LUCIA INACIA DOS REIS	*.80130	18434
MATEUS BARBOSA DOS SANTOS	*.36198	18442
ALINE CRISTINA DE JESUS PEREIRA	*.09897	18447
CLARICE RIBEIRO DE ALVARENGA	*.70140	18459
ELIETE LEMES DE OLIVEIRA AFONSO	*.86104	18465
CARMEN NALVA PEREIRA	*.86191	18473
JOYCY LORRANE DE SOUZA LIMA	*.09144	18491
FRANCISCO DE ASSIS SILVA	*.65115	18528

CAMILA FERREIRA COUTINHO	*.84100	18532
FERNANDO MIRANDA DE SOUZA	*.83191	18539
ANA LUCIA DE AMORIM DIAS	*.36387	18568
JULIA BELO DOS SANTOS SOUSA	*.02561	18582
TATIANE FERREIRA SOARES	*.06117	18586
DIRACI SILVA DE SOUSA	*.39115	18622
LUIZ CLAUDIO PEREIRA DOS SANTOS	*.50113	18628
RAFAEL RONAN	*.31191	18639
ALDEMACY ALVES DA SILVA	*.08100	18644
DIVINA BATISTA DE MENDONAA	*.70168	18646
YAN SANTANA GOMES CARDOSO	*.55718	18662
FRANCISCO DUARTE DE ALMEIDA	*.32104	18693
AMANDA MARTINS CONCEIAAO OLIVEIRA	*.77110	18707
RAFAIANE FARIA XAVIER	*.30123	18734
ALBA REGINA MIGUEL DA SILVA	*.88200	18770
MIRTES HELENA BEZERRA DOS SANTOS SILVA	*.70172	18773
LUDMILA FIDELIS TORRES	*.24149	18785
ANA PAULA BUENO DA SILVA	*.66190	18799
ELOIDE FERREIRA DIAS LOPES	*.26120	18808
REGINALVA RIBEIRO DE ARAUJO	*.17134	18821
NATALIA ALVES PEREIRA	*.31196	18829
TAISE DA SILVA CRUZ	*.94503	18834
MARIA DO SOCORRO SANTANA DE CARVALHO	*.00172	18856
JAMILLA PEREIRA GOMES TAVARES	*.31185	18859
GERCINA MARIA DA CONCEIAAO SILVA	*.46311	18861
MARCOS VINICIOS DOS SANTOS SOARES	*.14137	18864
TANIA DA SILVA LIMA	*.25320	18884
VERLY DA SILVA SILVA	*.39486	18887
WELTON LEAL DA SILVA	*.85391	18888
DORIVANE ALVES DE SOUSA	*.52220	18894
JOSMERINDO MORAIS PRETO	*.41115	18912
RAFAEL BRUNO DOS SANTOS	*.78152	18939
CLAUDIA DE SOUZA VIANA GARCIA	*.90106	18949
SHIRLEY ALMEIDA DE MELO	*.45168	18958
CLARIA DORIS CONDORI LAQUI	*.03158	18988
ROMULO SILVA LADEIA	*.10168	19003
MINELI ROCHA DA SILVA	*.64145	19008
SHISLANDIA LIMA DE MATOS MORAES	*.90334	19015
MEIRE MOREIRA DOS SANTOS RABELO	*.86189	19023
SILVIA APARECIDA LORENAO	*.00120	19028
JENIFFER ESTEFANNI DA SILVA MARINHO	*.52851	19047
THALYTA FELIPE	*.28396	19097
MARCILENE BONFIM RAMOS DOS SANTOS	*.95105	19100
NILVANO FRANCISCO DE OLIVEIRA	*.22134	19111
FRANCISCA BATISTA DA SILVA	*.26355	19113
KATIA SUELENE DE OLIVEIRA NASCIMENTO	*.59115	19115
JOANA MARIA FERREIRA PAIVA	*.50430	19125
MIGUEL ANTONIO DIAZ	*.58145	19141
MARIANA RODRIGUES DOS SANTOS	*.27149	19143
ALEXANDRA SOARES CARDOSO	*.71169	19153

ADRIANA RODRIGUES DE OLIVEIRA	*.33193	19202
MARIA VERALUCE PEREIRA DE BARROS	*.72191	19215
ADRIANA XAVIER DA ROCHA	*.93159	19251
EVANIR XAVIER DE GODOI MARQUES	*.57104	19255
APARECIDA GOMES DA SILVA REIS	*.60172	19267
EURIPEDES MARIA FERREIRA MARTINS	*.10100	19318
MONALISE FERNANDA DA SILVA RAMOS GUEDES	*.40126	19326
NILVA APARECIDA BARBOSA	*.65819	19331
DEBORAH BERNARDES DE CASTRO	*.18110	19381
MARIA DIVINA MOTA	*.73120	19397
LAISE CONCEIAAO DA PALMA SANTOS	*.61150	19398
SELMA NARCISO DA SILVA	*.51129	19400
AENDER MARTINS DA SILVA MARAAL	*.60106	19417
SANDRA REGINA COSTA	*.22124	19454
MARIA DENICE SILVA	*.78120	19461
ELIETE OLIVEIRA SANTOS	*.36313	19514
DIANAIR AMADO DA SILVA	*.03103	19554
KLELLIENY KAREN MOREIRA DE SOUZA	*.42190	19573
GIOVANE ROCHA GALVAO	*.20100	19608
JAIRTON BRITO DOS SANTOS	*.23300	19615
ANA CLAUDIA PEREIRA DOS ANJOS	*.44182	19620
SOLEMAR DE OLIVEIRA SILVERIO	*.43172	19622
CLESIO DE OLIVEIRA FARIA	*.82172	19623
CARLOS WELLINGTON DA SILVA	*.12187	19638
MARIA DAS DORES ALVES WARLEZ	*.23315	19657
JANDIRA GONCALVES DA SILVA	*.11115	19670
EDIO HELAN DE JESUS SILVA	*.00542	19676
LUIZ MIGUEL FERREIRA COSTA	*.13161	19683
MARIA CONCEBIDA DA SILVA GOMES	*.80378	19687
NUBIA QUIRINO PORTO	*.42127	19701
GIVALDO FERREIRA DOS SANTOS	*.48515	19703
PATRICIA SILVA RAMOS	*.78136	19704
JANE RICARDO BISPO	*.41173	19732
QUENIA DA CRUZ PEREIRA	*.40158	19737
LUIS FABIANO FRANAA DE SOUSA	*.52172	19742
FABIANA PEREIRA DE OLIVEIRA	*.46307	19765
MARIANA RODRIGUES DOS SANTOS	*.96137	19787
GRACIMAR PEREIRA MATOS	*.93142	19789
MORGANA VITCHELY COSTA BRENNER	*.36163	19796
ANA PAULA MENDES DAS NEVES	*.67195	19802
VICTOR MANOEL DE SOUZA	*.01198	19809
CARLA CRISTINA SANTOS NUNES	*.98111	19813
MAIK SILVA DA CONCEIAAO	*.71134	19820
IRACI FERREIRA DOS SANTOS	*.20100	19821
KEITY LORRAINNY DA SILVA COSTA	*.17140	19848
ALDEIZA NEVES LOPES	*.99198	19906
ZILMAIRA AGOSTINHA RODRIGUES	*.93100	19925
CHRISTIANE KATYUSSE MOREIRA RIBEIRO	*.86171	19948
BRUNA MOREIRA DOS SANTOS	*.33110	19980
REINI MARIA DE JESUS	*.02590	19988

VIVIANA TELES SOUSA	*.*.16160	19994
GISELY ALVES GOMES	*.*.50104	20003
IRENE CHAVES AGUIAR	*.*.81122	20017
JOYCE DE MELO VAZ	*.*.43193	20018
DEBORA ANTUNES ROZENDO	*.*.43798	20026
EDNAMAR PEREIRA DE ALCANTARA	*.*.56168	20041
IDEIR DE ALMEIDA BUENO	*.*.06920	20059
ELIAS ELTON CERQUEIRA CIRILO	*.*.70106	20060
LYNDHA VICTORYA LEONARDO BATISTA	*.*.49178	20078
MARIA SEBASTIANA DANTAS SATURNINO	*.*.00172	20091
ANA PAULA GOMES DOS SANTOS JESUS	*.*.05120	20102
SONIA DIAS DA COSTA	*.*.69104	20103
ISLENE DE SOUSA LIMA SILVA	*.*.83142	20110
LUCELIA OLINDA DA SILVA PACHECO	*.*.27134	20123
JUNIO GUILHERME PEREIRA GOMES	*.*.79109	20129
SAMARA SANTOS DE MORAIS	*.*.35180	20140
IVONEIDE DO NASCIMENTO SANTOS	*.*.03751	20141
MARIA DE LOURDES RODRIGUES	*.*.77120	20142
JOSE DE FARIA ALBERNAZ	*.*.29104	20146
PAULO RICARDO SILVA TORRES	*.*.02119	20192
IRANI ROSA DIAS	*.*.94191	20226
GEAN MATHEUS DE SOUSA DA SILVA	*.*.42522	20238
ANTONIO JOSE DE LIRA	*.*.46404	20247
JOSE BENEDITO MACIEL DA CRUZ	*.*.41272	20262
WELLINGTON PINTO DE ANDRADE	*.*.84187	20268
LETICIA ASSIS DO NASCIMENTO	*.*.64138	20296
JOSE ARIMATEIA SOARES DE LIMA	*.*.95149	20342
KAYO KASSYANO MENDONAA DA FONSECA	*.*.64145	20359
MARIA IRACY MEDEIROS LOPES LIMA	*.*.74315	20360
JOSE GOMES DE OLIVEIRA	*.*.71500	20371
JAKELINE DOS SANTOS FURTADO	*.*.36137	20372
DERMIVAL RIBEIRO DA SILVA	*.*.25134	20379
WESLEY GARCIA LOPES	*.*.37191	20393
EDNA PEREIRA MENDES	*.*.57196	20395
JECILENE SOARES DA SILVA	*.*.65172	20448
PRISCILA GOMES DA COSTA	*.*.95153	20452
SILVINHA FRANCISCA MENDANHA	*.*.30104	20459
MARIZA DE SOUZA QUINTANILHA	*.*.60100	20470
CLEBERNILSON ALMEIDA LEITE	*.*.32387	20472
RUTH ROSA MACHADO	*.*.50113	20485
RONNEY THIAGO AUCELES TORRES	*.*.68139	20489
LETICIA MATOS	*.*.94147	20524
MIRLENE EURIPA DA COSTA SANTOS	*.*.54149	20556
ANA CAROLINA ANDRADE DA ROCHA FERREIRA	*.*.29108	20620
ANTONIA NASCIMENTO SOUSA	*.*.93369	20623
MARCELO CORREIA DOS SANTOS	*.*.60104	20632
DWAN GOMES DOS SANTOS	*.*.84117	20660
NATTAN VINICIUS BARBOSA ALMEIDA	*.*.03198	20687
MARCIA FERREIRA DA SILVA	*.*.65148	20691
CLEZIA ALANI DA SILVA SOUZA	*.*.06598	20699

LARISSA DOS SANTOS LOPES	*.*.78164	20708
DIVINO GOLAALVES	*.*.27104	20710
JULIANA DE MELO RODRIGUES DE BRITO	*.*.39220	20712
JEANE PEREIRA DA SILVA	*.*.65215	20714
ELAINE DAMASCENA MORAES	*.*.69166	20721
ROZAL RODRIGUES COSTA	*.*.80149	20725
ANGELA CARLOS ARAUJO	*.*.17115	20741
TAINARA PEREIRA DOS SANTOS	*.*.97539	20742
NAZARIO HERENIO COELHO	*.*.11391	20744
ANDRE RANGEL RIOS MENESES	*.*.57250	20746
MICHELLE ALVES RODRIGUES	*.*.19102	20760
VALDEVINA CRESCENTINA DE JESUS MATOS	*.*.00125	20762
SIMONE PINTO	*.*.78140	20769
NATHALIA MARQUES DOS SANTOS	*.*.20103	20799
TAISA DE SOUZA	*.*.10121	20808
LUCAS DA SILVA LIMA	*.*.38151	20816
FELIPE MAGALHAES DA SILVA	*.*.80185	20847
KLIMERIO COELHO DOS SANTOS	*.*.91253	20864
ROSANGELA ADRIANA MOREIRA RIBEIRO DE MEDEIRO	*.*.76517	20867
JESSICA DE ARAUJO	*.*.76141	20869
JOELMA DA SILVA PEREIRA	*.*.18274	20890
EMYNELLYS DEL CARMEN TORREALBA VELASQUEZ	*.*.47222	20901
DAYANA GONAALVES FERREIRA	*.*.22191	20916
JULIA GRACIELA ALVES DE SOUZA	*.*.81176	20956
LEONICE RITA DE OLIVEIRA ARAUJO	*.*.35150	20971
WERIKA JORDANA SILVA LAGES	*.*.29107	20973
ADRIANA MARIA DE FARIA	*.*.81120	20992
DANYELE BRITO DE SOUZA	*.*.25177	20996
JANIA LUZIA DA SILVA	*.*.28272	20999
NIZIA OLIVEIRA RODRIGUES	*.*.44151	21008
MIQUEIAS WENAS DE CARVALHO PORTO	*.*.91116	21010
ANDERSON RODRIGUES DA SILVA	*.*.06140	21022
LUZIA DA SILVA VENANCIO	*.*.02115	21027
UESLEI FERREIRA DA COSTA	*.*.41104	21048
GUTEMBERG SOARES DE OLIVEIRA	*.*.13168	21096
ROMES MORAIS DE SOUZA	*.*.78172	21107
CAMILA BEZERRA DE OLIVEIRA	*.*.18280	21123
JAQUELINE GONAALVES PEREIRA ELIAS	*.*.42117	21130
BRUNO LIMA GONAALVES	*.*.95244	21144
MARCOS RIBEIRO DA CUNHA	*.*.66134	21148
SIRLEY MENDONAA DA SILVA	*.*.03287	21196
VALDINEIA DOURADO DA SILVIA	*.*.02569	21216
ALEX JUNIO FERREIRA	*.*.86150	21220
CLEIDE MARIA DE OLIVEIRA	*.*.64172	21225
VANESSA CRUZ OLIVEIRA	*.*.62170	21239
WELLINGTON GOMES PEREIRA	*.*.03120	21265
DIVINA DE PAULA E SILVA	*.*.59104	21275
LUCILENE BORGES GOMES MENEZES	*.*.45391	21290
BIATHRIZ CONCEIAAO GOMES	*.*.07156	21302
MARIA LEUZA SOARES DA SILVA	*.*.26346	21305

ROSANGELA VIEIRA RODRIGUES	*.*.88153	21309
ELIELSON DOS SANTOSBARROS	*.*.99385	21313
IARA DE JESUS SANTOS RODRIGUES	*.*.01304	21325
VAILTO SANTANA	*.*.20197	21340
VALERIA BARRETO DE OLIVEIRA	*.*.48509	21342
KEYSON LUCIANO SIQUEIRA DA SILVA	*.*.51175	21371
JOSE HENRIQUE BARCELOS	*.*.81615	21400
ISADORA PEREIRA ALVES	*.*.39107	21408
GIOVANNA LIMA DA SILVA	*.*.16505	21420
IREMAR DA SILVA	*.*.56415	21428
ODINILSA DOS REIS	*.*.77291	21439
MATHEUS SANTOS VALADARES	*.*.53318	21455
MICAELE TAIS BARCELOS DOS SANTOS	*.*.22101	21457
ANA CLAUDIA DE PAIVA	*.*.41177	21468
SILVIA MARIA DOS SANTOS	*.*.35287	21494
LUTIELI RODRIGUES DE OLIVEIRA	*.*.25197	21497
ANGELA APARECIDA FERNANDES	*.*.84149	21504
DOMINGAS SILVA CARDOSO	*.*.10140	21514
ALEXANDRE FERREIRA LIMA	*.*.57134	21520
JAQUELINE	*.*.62305	21522
GIVANILDO ALVES BARBOSA	*.*.43115	21540
ADRIANA RIBEIRO DOS SANTOS	*.*.22121	21551
WANIA PAIXAO RODRIGUES	*.*.28172	21552
ELENICE RIBEIRO SILVA	*.*.21694	21553
LETICIA SOARES	*.*.19100	21561
LEYLA DOS SANTOS	*.*.72187	21563
LUCIANO FELIX DE SOUZA	*.*.95149	21565
JOELTA ALVES DOS SANTOS	*.*.92150	21567
MARCONDES ELIZALDO FELICIO	*.*.11687	21570
GRACIEUZA LIMA DA SILVA	*.*.53347	21592
JOCELI FERREIRA DOS SANTOS MELO	*.*.44134	21595
CARLA FERNANDA DE CARVALHO RIBEIRO	*.*.52134	21599
LUCIANE TAVARES DE SOUSA	*.*.36172	21601
GILMAR BATISTA DOS SANTOS	*.*.42191	21609
ILMA MARIA DE SOUZA BARBOSA	*.*.96187	21655
MARIA DAS DORES LIMA DOS SANTOS	*.*.16272	21661
SIRLEY FREITAS DA SILVA	*.*.13186	21670
CINIRA BORGES SOBRINHO	*.*.81172	21671
DELMAX VINICIO OLIVEIRA DE ARAUJO	*.*.32393	21699
ADINELIA DE SOUZA MACIEL	*.*.17507	21700
AMADEUS CARLOS TEIXEIRA DA SILVA	*.*.71124	21702
PLINIO PEREIRA DA SILVA	*.*.83117	21706
VALMIR ALBERTO DA SILVA	*.*.98134	21711
SARAH LEDA DIAS	*.*.74144	21715
MARLI SALUSTIANO DA SILVA	*.*.10130	21720
ANA MEIRE CONCEICAO SILVA	*.*.22315	21725
DIOFRANK PIMENTA DA SILVA	*.*.57168	21728
KELLE CRISTINA PEREIRA SOUSA	*.*.46130	21729
MARIA DE DEUS DA CONCEIAAO	*.*.49234	21735
ABDIAS LOPES DE SOUSA	*.*.20150	21768

ELISANGELA DAS NEVES NASCIMENTO	*.86160	21786
ANNY VICTORIA MENDONCA VIEIRA	*.48116	21803
TAYNARA BEZERRA DE MELO SAMPAIO	*.51124	21805
SOLANGE GOMES DE LIMA DANTAS	*.93149	21812
BRUNO DEIVYD ROSA DOS SANTOS	*.70248	21814
RAQUEL DAVI BARBOSA	*.59140	21821
JOVAIR INACIO DA SILVA	*.79168	21849
ELIAS FERREIRA DOS SANTOS	*.30553	21857
RAILA DE LIMA PEREIRA	*.28318	21860
MADALENA MARIA ALVARENGA	*.05104	21887
CESAR DOS REIS ROSA DE SOUZA	*.32168	21896
LUDIMILA DE FRANAA	*.42445	21904
LAZA RANIELE DE LIMA PEREIRA	*.36347	21944
JOSE RAIMUNDO ALVES MESQUITA	*.12120	21952
VALDIRENE DE FREITAS	*.33149	21960
IARA LIVIA DA SILVA CAMARGO	*.42181	22033
DENILSON MENDES MAIA	*.75200	22073
NATALINO FERREIRA LISBOA	*.45153	22081
GRASSIELE CAMARGO DA SILVA ALMENDRA	*.93164	22083
MARIA LUCIA PATRICIO	*.55134	22086
WESLEOMAR ALVES RIBEIRO	*.69187	22091
DANYELE GOMES DA SILVA	*.73526	22093
FRANCISCA MARIA DOS SANTOS SILVA	*.27370	22103
FELIPE FIGUEIREDO DA SILVA	*.41135	22104
LUIZ CARLOS FERRAZ DA MAIA	*.27187	22118
DEIJALMA GONCALVES DA SILVA	*.89191	22121
FABIO JOSE ANDRADE	*.26100	22157
ODAIR RODRIGUES ARAUJO	*.35320	22158
ANDREIA MARIA DA SILVA	*.99191	22160
ELAINE MENDES SILVA LOPES	*.87145	22168
MURILO BATISTA SOUZA	*.99111	22176
WILSON GONCALVES RIBEIRO	*.85195	22180
HELEN CRISTIM LOPES DA SILVA	*.27137	22212
RAFAEL ANTONIO MENDES LOPES	*.48126	22214
VINICIUS RODRIGUES DA COSTA	*.68192	22218
KEYLLA DE OLIVEIRA LUZ	*.23114	22232
ADRIANA FERREIRA DOS SANTOS	*.16172	22235
KATIELE DAMASCENO SANTOS	*.10196	22249
VALERIA COSTA OLIVEIRA	*.37232	22281
EDUARDO REIS SEGATO	*.92187	22282
ACSA DOS SANTOS DIAS	*.91215	22291
LENOIR FERREIRA DA SILVA	*.40163	22292
IVANILSE FERREIRA DE OLIVEIRA	*.76366	22300
PEDRO BORGES RODRIGUES DE JESUS	*.26169	22315
SUEL VITOR DA SILVA SA	*.19168	22318
LAMARA SUZY DE ASSIS BRITO	*.79168	22328
LUCILENE ROSA DE FARIA	*.06841	22331
CAMILLA DOS SANTOS ARAUJO	*.56128	22350
GERMANO FLAVIO COSTA DA SILVA	*.05191	22383
MIRIAN SOARES CORDEIRO	*.96191	22392

SIMONE BISPO DA SILVA CARDOSO	*.39153	22395
ANTONIO ROBENILTON NOLETO PEREIRA	*.32342	22423
JESIEL FERRAZ DA MAIA	*.49172	22430
THIAGO GOMES DA MATA	*.79101	22449
FRANCISCA DE SOUSA SANTOS	*.06279	22450
MAYARA FERNANDA DE SOUSA SILVA	*.35301	22505
JODAIR FREITAS	*.81104	22538
LECIDIO GOMES FERREIRA	*.79187	22604
RENATO REZENDE DE BARROS	*.42187	22607
BETANIA SILVA DOS SANTOS	*.88234	22610
EUDICLEA FRANCO DE SOUSA	*.59303	22614
MARIA FRANCISCA DA CONCEIAAO SILVA	*.97395	22615
SILVANIA MARTINS RIBEIRO	*.87104	22627
FRANCISCO DA SILVA LEAL	*.60149	22629
MARIA DO AMPARO ALVES DE ARAUJO SANTOS	*.91115	22631
IZAURA JUSTINO DA SILVA	*.20289	22635
NILCA MATOS DE OLIVEIRA	*.84468	22652
SERGIO FIDELIS DE LIMA	*.10106	22660
ANA PAULA DE SOUZA PEREIRA	*.51129	22667
MARLUCIA DE FREITAS ROSA	*.40197	22676
SONIA MARIA MOREIRA	*.44115	22688
TATIANE HELENA LINHARES	*.57191	22709
TAISE GONAALVES TEXEIRA	*.71143	22710
CLAUDINOR CANDIDO SIQUEIRA	*.84153	22736
JOANA DARC NASCIMENTO FRAZAO	*.32339	22740
JAQUELINE DIAS SANTOS	*.16589	22752
MARIA DAS GRAAAS QUEIROZ LUSTOSA	*.70382	22760
JANSLLEY KELVY SILVA TEIXEIRA	*.57124	22764
MARIA ROSILENE MACHADO DE LIMA	*.28220	22771
ANA PAULA COSTA SILVA	*.08107	22791
EDINALVA	*.95103	22792
PATRICIA DE ARAUJO DA SILVA	*.90172	22804
JULCIVAN MENDES SOARES	*.35100	22805
ALVINA MARIA PEREIRA	*.70153	22829
GERCINO ALVES PEIXOTO	*.69149	22837
NATALIA SANTANA ARANTES ELIAS	*.14132	22849
SIMONE RIBEIRO GONCALVES	*.79269	22945
RAFAEL ALVES MARINHO	*.84159	22947
JALLES MARQUES DOS SANTOS	*.89124	22948
NOEMIA ALVES LIMA DE SOUSA	*.00134	22951
EDSON ARAUJO DE CARVALHO	*.59102	22961
JANSLETE ARAUJO OLIVEIRA	*.35100	22963
LUSIVANIA CONCEICAO DO NASCIMENTO	*.75175	22974
RAIMUNDO GOMES FERREIRA	*.98253	23028
CLEIBSON RIBEIRO DOS SANTOS	*.41187	23032
WALISSON HENRIQUE FERREIRA ALVES	*.99174	23035
JAIRO KIBERNETES DO NASCIMENTO NEVES	*.82555	23038
STEFFANE CARREIRO VARAO	*.37134	23047
MARIA ISABEL DAVI DUARTE	*.42191	23068
DIVINA CELIA DOS SANTOS	*.09115	23070

MARLI RIBEIRO GONAALVES	*.*.35253	23079
MELICIANE PIRES DA SILVA	*.*.67309	23084
MARTA SOUZA DE AGUIAR	*.*.39586	23087
MARIA APARECIDA ALVES DA SILVA	*.*.70134	23089
SUZANE AUXILIADORA MELO DE SOUZA	*.*.52165	23108
GILVANE DIAS DOS SANTOS	*.*.68268	23124
WASHINGTON DE BORBA	*.*.28172	23125
ANDRE PEREIRA DE BRITO	*.*.98103	23131
ODETE DE JESUS DA SILVA	*.*.74188	23139
ECY VIEIRA DELFINO	*.*.21100	23157
JANAINA APARECIDA DE ANDRADE SANTOS	*.*.05840	23199
JOAO BATISTA DOS REIS BESSA	*.*.13168	23204
MARIZE MARTINS GONCALVES	*.*.69534	23210
VERONICA GABRIELA ALTIERI DRULH	*.*.72184	23215
CAJA OLIVEIRA GMAIL COM	*.*.21124	23245
ADRIANO ALVES DE MACEDO	*.*.98115	23266
SAMARA VIVIAN DE MORAIS	*.*.30176	23280
CRISTIANA PIRES LOPES	*.*.00130	23285
KELLY CRISTINA DANTAS	*.*.77187	23309
ROSA MARIA DA FONSECA	*.*.26100	23313
ALEX FARIA TORMIN FONSECA	*.*.31186	23328
NEUSA ROSA GONAALVES	*.*.94191	23342
FERNANDA VILAAA DA CRUZ NUNES	*.*.38141	23354
DAYANA BATISTA FOLHA	*.*.32187	23359
JOSEANE DANTAS DE JESUS	*.*.54542	23376
CARLA SOARES MOURA MARQUES MARTINS	*.*.83100	23378
ROBSON DOS SANTOS RIBEIRO	*.*.06163	23402
IRISLENE SOUSA DO NASCIMENTO	*.*.58370	23424
ADRIELE ARAUJO DE LIMA	*.*.92447	23432
MARCELO FILGUEIRA LIMA	*.*.40149	23436
MARIA RITA FERREIRA ARAUJO SILVA	*.*.84154	23458
MARIA IVANEIDE SOUSA PEREIRA SANTOS	*.*.60210	23461
RENATA MATHEUS DE SOUZA	*.*.63835	23464
ELAINE MARIA DOS SANTOS	*.*.91153	23465
ELISANDRO XAVIER DOS SANTOS	*.*.55564	23482
LAIS AZEVEDO DOS SANTOS	*.*.92146	23487
VANESSA REIS DO NASCIMENTO	*.*.32324	23488
ALBENICE OLIVEIRA ALVES	*.*.47118	23494
EDMILSON ALVES QUEIROZ	*.*.56168	23508
IVONE QUELES GONAALVES DA SILVA	*.*.94330	23530
JOSE HENRYK SILVA OLIVEIRA	*.*.09200	23546
ANTONIO MOREIRA FLORA DA SILVA	*.*.95191	23552
ANTONIO SANTANA DE OLIVEIRA	*.*.34591	23570
VILMA DIOLINDA DA COSTA	*.*.07187	23583
KENNEDY DA SILVA COSTA	*.*.11129	23589
TANIA SOUZA LIMA	*.*.52102	23607
SONIA MARIA SOUSA NASCIMENTO	*.*.86315	23635
JORDANA DE OLIVEIRA VIANA	*.*.14147	23686
DERANEIDE GONAALVES DE ARAUJO XIMENES	*.*.84249	23689
DIVINA DIAS DO NASCIMENTO ALMEIDA	*.*.44110	23693

RUTH CAETANO DA SILVA	*.66168	23695
LUZILENE ALVES FREITAS ABREU	*.71100	23700
MARCIO LINS GOMES	*.50197	23721
JEAN SOARES CARDOSO	*.94210	23735
HIDLEY STENIO PEREIRA DOS SANTOS	*.16104	23737
LINDALVA MAEQUES CARDOSO	*.36115	23741
VALDIVINO RODRIGUES DIAS	*.40134	23757
ANJELINA DE AQUINO PIEDADE	*.95100	23778
MARIA DAS GRAAAS RODRIGUES	*.83115	23787
LUCIMAR SILVA DE OLIVEIRA	*.93149	23798
GABRIELA FERNANDES DOS SANTOS	*.22178	23820
MARIA IONEIDE SANTOS RODRIGUES	*.59132	23822
CRISLAINE ALVES TOBIAS	*.42126	23827
GILMAR FERNANDES DA SILVA	*.98149	23842
LORENA ROSA DE SOUSA	*.79129	23852
COSMO NEVES DE OLIVEIRA	*.32338	23865
MARIA SANTANA JOSE DE BARROS	*.11133	23875
NILVA COSTA DA SILVA	*.33204	23913
LUCIMAR PEREIRA LIMA CAMPOS	*.71168	23920
RULLYAN ALVES COSTA	*.36153	23923
ANA PAULA FERREIRA LIMA	*.97113	23928
OSVALDO CARDOSO DOS SANTOS	*.77553	23940
SORAYA CHRISTIANE FREITAS DO CARMO	*.15187	23942
VERONICA SABRINA OLIVEIRA	*.40142	23956
VALDECI	*.07121	23959
DEISIANE SOUSA MARTINS	*.98246	23993
LUIZ CARLOS FRANCISCO	*.40100	23995
BERENICE RODRIGUES DOS REIS SILVA	*.11334	24013
MARCOS MOREIRA COSTA	*.40305	24014
KELIANE RODRIGUES CAVALCANTE DOS SANTOS	*.53374	24015
LEANDRA BEZERRA SILVA	*.90125	24026
YURIA MARQUES DE ASSIS	*.82119	24036
ADRIANE COELHO DE OLIVEIRA	*.16191	24037
ILDEMAR DA SILVA SOUSA	*.60210	24046
RAIMUNDA NONATA DA SILVA	*.57368	24052
LETICIA FERREIRA DA SILVA	*.67100	24063
MEDIAN ARIANA DA SILVA	*.10170	24074
CARLOS DA SILVA MACHADO	*.59138	24075
OLE FERNANDO PEREIRA DA SILVA SMITH	*.02108	24083
MARIANA FERNANDES NASCIMENTO	*.36155	24085
ALEX LOPES AMORIM	*.33172	24087
CARLOS JARDEU PEDROSA CARDOSO	*.73225	24093
CONCEICAO NUNES DE OLIVEIRA	*.18272	24102
BRUNA LIDIANE COSTA	*.21137	24103
KAILANE PEREIRA DE SOUSA MELO	*.94324	24105
DIVINO ANTONIO DE MORAES	*.70125	24106
ADRIANA DE ARRUDA SOUSA	*.98346	24115
IVANILDO PEREIRA DE SOUZA	*.45100	24129
JOSE ALBERTO ALVES COSTA	*.51520	24145
EUZENILDA SERAFIM BEZERRA OLIVEIRA	*.93100	24158

DARCI PINTO SIQUEIRA	*.27153	24166
EDINELMA OLIVEIRA ROQUE	*.23597	24168
SORAIA DE ASSUNAAO VIANA IBIAPINA	*.43349	24173
MARIA DE NAZARE CORTE NASCIMENTO	*.97120	24174
DANIEL SOARES DA SILVA	*.79117	24178
RAIMUNDO MAXIMO DAMASCENA	*.80291	24193
IGOR RODRIGUES DA SILVA	*.94280	24225
RAYNER MAC DE SOUSA COSTA	*.43107	24227
VANIA MOREIRA SILVA	*.31299	24237
LUANA COSTA FREITAS DE REZENDE	*.69133	24260
VALERIA SILVA SANTOS	*.38156	24261
KAUAN EDUARDO RODRIGUES GOMES	*.58102	24262
VALDEANE SANTOS DE SOUSA	*.19369	24276
ANDREIA DA SILVA COSTA	*.00395	24285
ALESSANDRA LONGUINHO CORREA	*.80120	24295
JAINÉ ALVES SOARES	*.64121	24299
DELSON JOSE CARNEIRO	*.35153	24301
FABIANA VIEIRA RIOS	*.96151	24310
ROBERTA FELIPE MACHADO	*.87134	24311
VANESSA CRISTINA VAZ DA SILVA SANTOS	*.63200	24318
MARIA LUCIA DOS SANTOS MESQUITA	*.70387	24319
GLAUCIVANE GONZAGA DA SILVA	*.76187	24321
ELIZABETH SOUSA MENDES	*.04187	24326
LEANDRO SANTA ROSA PEREIRA	*.55209	24359
TAISE BARBOSA OLIVEIRA	*.04397	24373
IVONETE MARIA DOS SANTOS	*.47168	24381
LIDIANE DA SILVA BORGES	*.85360	24388
JEFFERSON ARAUJO FIGUEIREDO	*.62132	24391
GABRIEL GOMES DE MORAIS	*.11122	24394
PAULO WAGNER SILVA NUNES	*.17204	24410
MARTA MATOS DA SILVA	*.15241	24432
ALESSANDRA CAMPOS LOURENAO	*.98190	24434
ADRIANO PEREIRA ALVES	*.90101	24436
LEONEL LUCAS XAVIER DE SOUSA	*.11146	24451
ANDREA BUTINHOLI	*.65892	24466
DALLITY CRISTINE DE SOUZA	*.11101	24490
ALCILENE DA COSTA SOUSA	*.45155	24513
MARCIA GONCALVES DE SOUSA	*.27134	24517
EDER ANGELO BEZERRA	*.17111	24518
SAMUE DE SOUZA SILVA	*.06130	24529
THOMAS RODRIGUES DE JESUS	*.62194	24533
ROGERIO ALVES DA SILVA	*.07117	24561
MARIA DE LOURDES TERTO DA LUZ	*.92120	24566
RACIBE CLAUDIA SOUZA COSTA	*.25172	24577
EDNAMARQUES GOMES DA SILVA	*.44191	24585
EDINA PEREIRA BORGES	*.86131	24588
CRISTIANE APARECIDA VICENTE SANTOS	*.11153	24652
VALERIA CRISTINA GONALVES RODRIGUES	*.74100	24660
FLAVIA FERNANDES PEREIRA	*.08101	24676
GLAUCIA VAZ ALVES	*.90182	24698

SEBASTIAO WILTON DE JESUS	*.*.45172	24710
DANIELA SILVA	*.*.80299	24717
SANTEIA DE BARROS PEREIRA XAVIER	*.*.19170	24734
SILVIA LETICIA DE JESUS DOS SANTOS GONAALVES	*.*.06266	24736
JOSENILDA MARIA DAS NEVES	*.*.23400	24744
SUELTON CAMILO	*.*.40163	24764
HAMILTON DINIZ	*.*.71134	24775
PAULO RICARDO ARAUJO DA SILVA	*.*.94175	24794
MARIA DO SOCORRO DE SOUSA VELOSO	*.*.67137	24804
MARCIEL RODRIGUES DA SILVA	*.*.67257	24822
ABADIA GONCALVES RIOS	*.*.58100	24829
MARINETE DE OLIVEIRA XAVIER	*.*.64367	24851
SILVANEIDE GOMES DA SILVA	*.*.38305	24856
INGRYD CASSIA DE JESUS RICARDO	*.*.89137	24864
VANDAILTON ALVES DE OLIVEIRA	*.*.53187	24875
GENILSON SOUSA MARTINS	*.*.98368	24881
ELIENAY FRANCISCA GOMES DE ANDRADE	*.*.48183	24883
MAGNA CARDOSO ALVES	*.*.13118	24887
VAGNER RIBEIRO DE FRANCA	*.*.55104	24896
ALEXANDRE MARTINS DE ALMEIDA	*.*.43130	24914
RICARDO SOARES	*.*.79115	24922
FERNANDO PEREIRA DE ALMEIDA	*.*.84172	24923
INGRIDE MARTINS PEREIRA	*.*.86107	24926
CLEIDIENE GUARDA DA SILVA	*.*.08180	24932
LUCAS GOMES DE SOUZA	*.*.97884	24954
CRISTIANE GOMES PEREIRA	*.*.65220	24957
MARIA SEVERINA DINIZ FRAZAO	*.*.68819	24967
DIANE BORGES DE SOUZA	*.*.92128	24988
MARIA ISABEL RIBEIRO DA SILVA	*.*.81149	25010
MARIA DIVINA DIAS DE SOUSA	*.*.91143	25014
LUZIA DIAS DE SOUSA OLIVEIRA	*.*.03147	25015
JOSEFINA JOSE DA SILVA	*.*.71112	25023
VITOR HUGO RAMOS DO NASCIMENTO	*.*.87161	25027
VERISMAR DA CONCEIAAO SILVA	*.*.16192	25046
GABRIEL OLIMPIO DE OLIVEIRA	*.*.29161	25051
DELMA PINHEIRO DE SOUZA	*.*.40197	25066
THALITA VITORIA MARANHA DA SILVA	*.*.59112	25088
LAIANE RODRIGUES DIAS	*.*.18139	25095
ELIANE RODRIGUES DA SILVA	*.*.16100	25100
VALDIVINA RIBEIRO DE MATOS	*.*.53170	25110
CLEIDSTON GREGORIO FAGUNDES	*.*.47128	25111
FLAVIO BALDUINO DA SILVA	*.*.75107	25124
MARIA DA PAIXAO ALVES MORAES COUTINHO	*.*.51120	25128
ADRIANA SOCORRO BEZERRA LIMA	*.*.73108	25140
LUCINEIDE SOARES DA SILVA	*.*.46104	25147
WALDELY IRENE DE FREITAS	*.*.94120	25150
ROBERTA OGENIO DA SILVA	*.*.39152	25153
CLAUDIA PEREIRA DE SOUSA	*.*.20153	25165
MARIA APARECIDA FONSECA	*.*.51115	25168
ELIZANETE FERREIRA BENICIO	*.*.43354	25197

DILCA ALVES CORREIA	*.92153	25216
BEATRIZ DA SILVA MUNIZ	*.63132	25218
JANAINA XAVIER OLIVEIRA LIMA	*.26105	25220
EUDENE RODRIGUES ALVES	*.00159	25237
VALDILENE FERNANDES DE SOUSA	*.98173	25248
MARIA ODETH DOS SANTOS	*.44115	25281
JAINÉ OLIVEIRA DA SILVA	*.56159	25282
MAYARA LILIA CARVALHO DE SOUZA	*.30384	25318
WILLIAN PEREIRA DOS SANTOS	*.40115	25321
NILCEMAR FARIAS BUENO	*.16120	25327
SANDRA MARIA DE OLIVEIRA	*.09172	25340
BEATRIZ MORAES VIANA	*.79793	25344
VERA LUCUIA DE OLIVEIRA PINHEIRO	*.05004	25349
ANA CLAUDIA SANTOS DA SILVA	*.17155	25362
JACIRA PEREIRA DOS SANTOS	*.53106	25364
LUCIMEIRE MARIA SILVA	*.89153	25406
DAIANE DA SILVA FEITOSA	*.99145	25418
MARIA DE FATIMA DA SILVA ESTEVAN	*.52424	25432
FERNANDO SILVA MONTEIRO	*.20813	25443
ROSANA DE OLIVEIRA REZENDE	*.30147	25446
PATRICIA FREITAS DE OLIVEIRA	*.15139	25468
ANTONIA DA CRUZ SOUSA	*.64343	25471
DARLENE SILVA DOS SANTOS	*.69170	25484
DANIEL SANY DE SOUSA LIMA	*.57174	25505
KARLLA BENTO DE SOUSA	*.88139	25508
DEYVISON CARDEAL BRAGA	*.26153	25519
VAGNUSIA APARECIDA	*.92140	25528
DENILSON ALMEIDA ALVES	*.47191	25541
ROSA XAVIER RIBEIRO DE SOUSA	*.64187	25545
MARILEIA MATOS DE SOUSA	*.87398	25547
GUSTAVO SANTOS	*.79185	25552
ALCIONE MARIA MACHADO	*.00180	25559
MARIA SIMONE FERNANDES RODRIGUES VIEIRA	*.30100	25565
VALDEMIR DA SILVA	*.95120	25571
JESSICA NAYARA RODRIGUES DE SOUSA	*.85112	25603
FABIANO RODRIGUES DE FARIA	*.07187	25612
EDINALVA PEREIRA DOS SANTOS	*.54115	25637
JOICE PEREIRA DE BRITO	*.46136	25640
LUDMILLA B RODEIGIES	*.13102	25644
MARCELINO PEREIRA DA SILVA	*.27168	25651
ANTONIO MANOEL DA SILVA	*.08386	25652
LUZIENE OLIVEIRA ALVES	*.24104	25657
ANDRESSA FERNANDA DOS SANTOS	*.77160	25680
IRIS ANTONIO TELES	*.26115	25709
DENISE CRISTINA DE OLIVEIRA SILVA	*.36149	25716
MARIA INES DA SILVA BATISTA	*.00177	25723
ADRIANA NATALIA DO NASCIMENTO	*.43118	25726
SIRLEI RODRIGUES BENTO	*.97153	25731
WELSON MARCOS CARVALHO GONTIJO	*.97168	25756
NEUSA DIAS ROSA DE SOUSA	*.35134	25793

KENIA CASTELO DE SOUSA MARTINS SANTOS	*.*.24115	25802
CAMILA SOUSA DE FARIA	*.*.23108	25812
EMILA MARTINS SOARES	*.*.85197	25829
JOICE SILVESTRE RANGEL	*.*.03130	25844
LUIZ GUILHERME AUGUSTO BUARQUE DE AQUINO A	*.*.64416	25849
FRANCISCO DE OLIVEIRA ALVES	*.*.41134	25867
RUBENS CAETANO	*.*.27620	25872
WALDETE FRANCO DA SILVA	*.*.23191	25879
LAIRA BARBOSA	*.*.40270	25884
VITOR MANOEL ANTENOR SIQUEIRA	*.*.08910	25895
ELIZETE DE MELO OLIVEIRA	*.*.06104	25919
WARLEY BONFIM DE JESUS	*.*.18140	25956
RAQUEL DE FREITAS BORGES RIBEIRO	*.*.21703	25957
JAQUELINE ALVES DOS REIS	*.*.59118	25980
GIGANTE ALVES DA CRUZ	*.*.71591	25983
LUCILENEFRANCISCAMIRANDA	*.*.76549	25990
RAIMUNDA DEUSARINA CHAGAS CASTRO	*.*.20324	25992
JONES VIEIRA DE MELO	*.*.99115	26032
LORRANE ALVES DO AMARAL	*.*.70165	26034
DANIEL ROCHA FERNANDES ABREHOSA	*.*.65115	26045
VANESSA RODRIGUES DE OLIVEIRA	*.*.48103	26057
CLEONICE ANTONIA FERNANDES DE ARAUJO	*.*.23172	26084
JONATAN HENRIQUE DIAS SANTOS	*.*.65107	26094
ELIAS DA COSTA DA SILVA	*.*.02301	26098
MARCOS WANER BORGES DA SILVA	*.*.78100	26099
VILMA VALVERDES PEREIRA	*.*.82143	26117
DANIELA DE SOUSA PEREIRA	*.*.22154	26118
SIVALDO SANTANA DE BRITO	*.*.13153	26120
CICERA GOMES	*.*.04168	26122
RODRIGO MARQUES	*.*.09161	26136
FABIANA DO CARMO BRITO	*.*.12528	26147
LUDMILLA MATIAS FERREIRA DA SILVA	*.*.75164	26162
FLAVIA PEREIRA DE SA	*.*.20104	26163
ANDRIELI MARQUES DOS REIS	*.*.45189	26166
PAULO SERGIO DOS SANTOS BORGES	*.*.16049	26186
JEKSON VERAS SILVA	*.*.56374	26189
WASHINGTON	*.*.32126	26225
JANETH BATISTA DE SOUZA	*.*.74191	26238
VALERIA LIMA SOUSA	*.*.21344	26247
TOMAZ HENRIQUE DE AQUINO	*.*.30182	26251
RAIMUNDO NONATO GOMES JUNIOR	*.*.00178	26259
SANDRA CORREIA DE OLIVEIRA MARTINS	*.*.73156	26296
LETICIA TEIXEIRA PRADO	*.*.38130	26297
CELIA VIEIRA DE BRITO	*.*.25195	26302
TANIA MARIA ROCHA DE OLIVEIRA	*.*.95153	26307
DAIANA BERTILHO DA SILVA	*.*.69176	26313
PAULO HENRIQUE	*.*.79183	26319
JOSE RENATO SANTOS ANDRADE	*.*.58105	26374
JOAQUIM VERGILIO CARNEIRO FILHO	*.*.86149	26387
CELIO ROBERTO BATISTA FIGUEREDO	*.*.72184	26411

FABRICIO PEREIRA DA SILVA	*.64197	26437
PAULO HENRIQUE VIEIRA	*.77172	26474
WELLINGTON FERREIRA DOS SANTOS	*.66140	26513
CARLOS COUTINHO	*.86772	26525
IOLANDA DE OLIVEIRA MENDES	*.48186	26541
MIDIAN ALMEIDA BARBOSA	*.64719	26557
IDIANE RODRIGUES DOS SANTOS MARTINS	*.59107	26559
ANA MARIA DA CONCEICAO	*.66374	26595
FLAVIO OLIVEIRA SILVA	*.37204	26605
SUELLEN BATISTA DOS SANTOS	*.76170	26612
ZENAIDE ROSA MIRANDA	*.16149	26613
RAIANE CAMPOS SILVA	*.40215	26617
GILVAN NERES DA SILVA	*.86192	26656
DANIELA NEVES DOS SANTOS DE ARAUJO	*.87242	26672
ANTONIA ALEILDA DA SILVA	*.40852	26673
LIVIA SILVA SANTOS	*.02572	26677
MARCOS JOSE SILVA	*.63179	26730
LUCAS HENRIQUE DA SILVA CASTRO	*.79120	26747
ANDRE DE SOUSA SANTOS	*.35155	26753
URANIA DELFINO FERREIRA	*.85168	26767
HAIKAR VEICULOS LTDA	*.23149	26780
ANA PAULA GALIZA COSTA	*.60333	26797
FERNANDO	*.86343	26820
MAURA LIMA SILVA	*.17140	26829
ANA MARIA VITOR	*.73134	26860
KEILIANE PINTO MENDES MARTINS	*.40150	26895
SARA GEOVANA DE OLIVEIRA	*.10136	26902
ANDRELIZA DE OLIVEIRA	*.75191	26917
MARCELO FERREIRA DOS SANTOS	*.43190	26933
TIBERIO CESAR DE SOUSA	*.59107	26934
LUCILIA COUTO	*.74104	26942
ELEUMA ALVES SILVEIRA	*.88120	26956
LUZIA MARIANO	*.29191	26966
LUIZ JOSE OTAVIANO	*.23191	26969
LORRANE CASSIA COELHO	*.61196	26993
ELIANE GOMES DE ARAUJO	*.44153	26994
CASTRO ARRUDA DE OLIVEIRA	*.62120	27017
RAIMUNDA ROCHA DA SILVA	*.75106	27062
ROBSON SILVA LADEIA	*.52104	27076
GLEISY LUIZ DA COSTA	*.42116	27127
NATANIELA LIMA DA SILVA	*.56230	27161
FABIO SILVA DE OLIVEIRA	*.08191	27174
MARIA MEIRE GOMES RIBEIRO	*.67200	27177
ELIANE NUNES DA SILVA	*.04137	27182
VANESSA PIAGEM PEREIRA	*.51110	27189
LUCIENE RODRIGUES FREITAS	*.96110	27190
ADI COSTA SOARES	*.56315	27211
ANDRIELLE RODRIGUES DA SILVA	*.84108	27222
DUARTE LIMA VIEIRA	*.59534	27227
ANA KELLY SOARES DA SILVA	*.29245	27251

ATENEU VOGADO VIEIRA FILHO	*.05149	27282
ROSANE RODRIGUES ANDRADE	*.81122	27293
NAYARA CRISTINA TEIXEIRA GOMES GUERRA	*.20188	27304
MARLI IZABEL BARBOSA	*.43149	27313
GUILHERME BRUNO DE OLIVEIRA	*.90146	27315
LUCAS DE ALMEIDA ALVES	*.26103	27322
EUSEBIO SOUZA PEREIRA	*.29188	27347
FABRIANA CAMPOS DE JESUS	*.69132	27348
DEISUITA MARIA PEREIRA	*.03120	27358
PEDRO DE ABREU NEIVA	*.20187	27373
CESAR BORGES DE ALMEIDA	*.29379	27390
EULINA MARIA DO SOCORRO ALEXANDRE FERREIRA	*.20291	27395
MAURICIO FRANCISCO NUNES DUARTE	*.08109	27397
LETICIA SALAZAR DE CARVALHO	*.82140	27424
ELAINE SANTOS FOGAAA DE LIMA	*.98122	27459
JESSICA SOUSA COSTA	*.36125	27479
THIAGO LIMA SANTOS	*.51199	27488
GABRIELA SILVA DE SOUZA	*.42594	27498
LITUANY CARDOSO SOUZA	*.24140	27505
DIANA CORREIA DE MACEDO	*.97151	27523
PATRICIA DA CONCEIAAO SANTOS	*.03154	27551
CELUCIA MARTINS DE FARIA SILVA	*.67187	27557
EDMUNUNDO SOUSA NETO	*.98134	27567
CHARLES DARWIN FRANCO COELHO	*.97187	27628
ALCIONE MARIA DA SILVA ALVES	*.70163	27630
NAYANNA SILVA SOUSA	*.37100	27633
RONALDO SANTANA DOS SANTOS	*.25153	27642
DIOGO ALVES DE PAULA	*.89101	27665
CARITAS FRANCA ALVES DA SILVA	*.25139	27721
EVELYN CHRISTINA DORNELES DOS SANTOS	*.29114	27727
OSVALDO FELIPE DE MATOS NETO	*.56681	27740
OSMAR PEREIRA DOS SANTOS	*.39172	27768
GISELE CARDOSO OLIVEIRA	*.43150	27791
ELANE CRISTINA DA COSTA	*.63173	27792
MARIA CLEDINHA REIS COSTA	*.84104	27819
ANTONIO HONORIO DA SILVA JUNIOR	*.33104	27823
JEVERSON CAETANO	*.10108	27837
PATRICIA LUSTOSA DOS SANTOS	*.85173	27886
EDMAR CAETANO ROCHA	*.77120	27887
ALEXANDRA CHAVES QUIRINO	*.27172	27893
LORRANE STEFANY MORAIS DA SILVA	*.28124	27929
FELISBERTO CARVALHO FRANCO	*.47187	27943
PALLOMA RODRIGUES DE SOUSA	*.31120	27949
LEILA PEREIRA RIBEIRO	*.23509	27986
EUNICE DA SILVA GOMES	*.36351	28050
SONIA CAVALCANTE DOS SANTOS	*.41144	28056
ELIANE DA COSTA TORRES	*.62115	28057
LUSSIRENE GONAALVES BARROS	*.11187	28060
ADRIANA DE FATIMA ABADIAS	*.37191	28068
ELIZABETH PEREIRA DE SOUSA	*.40153	28070

LUIZ ALVES DE OLIVEIRA	*.*.10282	28072
MARIA DA GRAAA DA CONCEIAAO SILVA	*.*.64253	28075
IRAIDE MOURA DE SOUSA	*.*.08134	28081
ANDRESSA SANTOS VIEIRA	*.*.67100	28086
MILENA PORTO CAMPOS MARTINS	*.*.31128	28087
GISELLE GOMES	*.*.00144	28092
FABIANA OLIVEIRA GOMES	*.*.00204	28093
EDVALDO	*.*.12294	28104
ELIANA RIBEIRO	*.*.99112	28112
JOSIVALDO RODRIGUES LACERDA	*.*.79215	28124
JOSEMARY GONAALVES DA SILVA	*.*.77191	28181
EULADIA DIAS CARVALHO	*.*.29234	28183
NATHAN SAMPAIO CARDOSO ROSA	*.*.56111	28191
REGIANE SOUSA DA SILVA	*.*.07315	28220
REGINALDO DA SILVA SANTOS	*.*.40187	28246
LUANA JESSICA SANTOS PALACI	*.*.69110	28251
POLIANA TELES DE SIQUEIRA	*.*.00128	28275
ANDRE LUIS XAVIER RIBEIRO	*.*.14172	28296
MAIRA DE ESCOBAR SILVA	*.*.89590	28304
LUCE RODRIQUES ALVES	*.*.59168	28311
LOREN RODRIGUES DA SILVA	*.*.72173	28317
DIVINA DAS NEVES RIBEIRO	*.*.99115	28322
GIVANILDO MANOEL DA SILVA	*.*.11153	28334
PATRICIA PEREIRA CARDOSO	*.*.10182	28339
MARIVALDO DE OLIVEIRA FERREIRA	*.*.89331	28340
RONALDO PEREIRA DA ARAUJO	*.*.81691	28365
GILMAIR LUIZ TAVARES CARVALHO	*.*.06668	28380
MARCOS PAULO BRITO BIANCHINI	*.*.12163	28388
ADEMIR GONAALVES	*.*.30178	28389
WELLINGTON DIAS DE SOUZA	*.*.28119	28426
EULA MATIAS SENA	*.*.82134	28436
CAMILA EMERENCIANA GONAALVES	*.*.32174	28457
THAIS HELENA BASTOS DE CARVALHO	*.*.06169	28461
VALERIA AGUIAR DE CARVALHO	*.*.59894	28579
NUBIA VAZ DA SILVA	*.*.41119	28600
ANTONIO BARRETO TRANQUEIRA DA SILVA	*.*.59215	28606
RAIKSON VIEIRA DA SILVA	*.*.90368	28666
ELISANGELA PIMENTEL DE CASTRO	*.*.88120	28674
ELEN MAYARA DE SOUZA	*.*.65294	28713
SATURNINO DA CUNHA FILHO	*.*.72172	28787
LORRAINY DE FARIA PEREIRA CAPATTI	*.*.19198	28788
LAURIANA FERREIRA PIMENTA	*.*.48107	28789
ALESSANDRO NERES PEREIRA ALBUQUERQUE	*.*.70191	28790
FRANCISCA DA CHAGAS NERES LINS	*.*.60144	28793
LORRAYNE DO ESPIRITO SANTO SILVA	*.*.90157	28796
ELI HERCULES FREIRE	*.*.35168	28797
BARBARA LAWANE FRANAA MORAIS	*.*.39139	28803
ROGERIO SILVA DE JESUS	*.*.25864	28813
LUIZ FERNANDO RODRIGUES DOS SANTOS	*.*.86153	28841
MARCILENE DO NASCIMENTO BRANDAO	*.*.83100	28875

EDUARDO DE PAULA NUNES	*.36834	28892
MARCIO VINICIUS OLIVEIRA DIAS	*.79169	28893
DANIEL HUMBERTO VIEIRA DE ALMEIDA	*.82172	28898
GRASSONIA DA SILVA FERRAZ FERREIRA	*.30119	28917
ERICK DO NASCIMENTO SOARES	*.47100	28926
JOSIAS ALVES PEREIRA	*.06168	28930
LORRANE DA COSTA RAMALHO	*.86196	28935
MARCIA PIRES CABRAL	*.97104	28937
FRANCISCO BARBOSA DE SOUSA	*.50163	28944
LAIZA PEREIRA MARTINS	*.82170	28948
LUZIA ARAUJO DA SILVA	*.02187	28961
MAYEVER ALVES DE MATOS	*.65113	28973
ANDRESSA GOMES DO NASCIMENTO	*.03106	28981
NAIANE GLORIA MORAES DA LUZ	*.35301	28992
TASMANIA FARIA SILVA	*.49191	29009
ANDREZA SANTOS NAVARRO	*.71243	29015
VICENTE PINTO DA LUZ	*.45191	29121
ROSEANE GOMES DE LIMA	*.95100	29131
ANDERSON CARDOSO SOUSA	*.44102	29139
JOAO PEDRO FERREIRA SALES	*.70100	29159
EGUINALDA GONCALVES	*.52144	29165
REGINA SILVA MACEDO	*.72134	29167
REJANE CUSTODIO CAMELO	*.30181	29209
LAURA GOMES CERQUEIRA	*.54120	29226
JAIR RODRIGO FELICIO	*.72153	29245
EDNA CAMPOS DE ABREU	*.62100	29278
CARLOS ANTONIO DE ALMEIDA	*.33829	29282
JOAO MARCOS SILVA COUTO	*.86120	29343
DORALICE DOS SANTOS SILVA	*.80152	29369
SERGIO RIBEIRO DA SILVA	*.33187	29377
ARNALDO MONTEIRO DA SILVA	*.14204	29384
HELIOMAR DIOGO DA SILVA	*.79172	29389
VITORIA HELOISA CARVALHO QUEIROZ	*.66103	29394
MITALES PIERRE	*.62277	29398
MARIA APARECIDA DE SOUSA	*.92187	29422
SIMONE COELHO DOS SANTOS	*.70125	29470
MONICA MOREIRA CARDOSO	*.18249	29476
MARLENE FERREIRA SOBRINHO	*.65291	29515
CARLOS EDUARDO MACHADO RODRIGUES DA SILVA	*.53356	29683
ELAINE APARECIDA GODOY DA COSTA PINTO	*.23824	29686
MARIA ANDRADE DE CARVALHO	*.05324	29690
KELRY LEAL ALBUQUERQUE	*.79199	29702
IRON TEODORO DE OLIVEIRA	*.75104	29704
ANTONIA MARIA BRITO LEAL	*.47391	29717
MARESSA NEVES MACIEL	*.47141	29734
RIQUELE GONAALVES DA SILVA	*.28199	29736
AELITON RIBEIRO GOMES	*.32152	29748
SOLANGEPEREIRA DOS SANTOS	*.97134	29751
MARIA DA SILVA AMORIM	*.06172	29823
KATLLEN GABRIELLY DE CARVALHO NUNES	*.27151	29837

ROSALIA DE SOUSA SILVA	*.*.90397	29839
BETANIA FERREIRA MURSKI	*.*.03149	29843
ADRIANA ALVES SILVA	*.*.43591	29905
ESTER RODRIGUES DE SOUSA	*.*.51107	29962
ISMAEL SANTOS MAIA	*.*.70576	30027
RAULIBAN BARREIRA LAZO DE LA VEGA	*.*.56149	30034
DEUZIRENE COSTA SANTOS MARTINS	*.*.63101	30035
MARCIO ROSA DA CRUZ	*.*.33187	30069
VIRGILIO FRANCISCO DE SOUZA	*.*.11191	30070
ANGELO GUILHERME DE SOUZA LEMES	*.*.09142	30072
ANA CAROLINA ALVES DOS REIS	*.*.84120	30083
MARIA DE JESUS CHAVIER CARDOSO	*.*.24168	30089
FABIO AMORIM DA SILVA	*.*.60144	30113
LUZIANE SOUSA VAZ	*.*.22177	30115
ELENILDE DE SOUSA RAMOS	*.*.82300	30119
DEUSANI ROCHA MEDEIROS	*.*.83113	30120
IZAIAS DE ARAUJO NETO	*.*.95100	30132
IVAN JOSE DE SOUZA	*.*.82187	30137
MARIA LEIA PEREIRA DOS SANTOS	*.*.85149	30171
LUZIA FERREIRA DOS SANTOS	*.*.75178	30178
CARLA SILVEIRO DA SILVA	*.*.92103	30235
LARHYSSA DE JESUS SANTOS	*.*.85169	30311
SAVIO PRATES DE ABREU MORAIS	*.*.49102	30317
LUCIENE MARIA DE SOUSA	*.*.81100	30322
EMERSON WIRES MIGUEL	*.*.27168	30361
WAGNER DE SOUZA MASUDA	*.*.04187	30382
MIRIANE APARECIDA RODRIGUES	*.*.18190	30384
SIRLEI DE QUEIROZ	*.*.28104	30407
VITORIA FRANCINARA NASCIMENTO DA GUARDA	*.*.26147	30428
MARIA DASDORES SARAIVA BEZERRA	*.*.41134	30440
ELAINE APARECIDA DA SILVA	*.*.96814	30450
SARAH VITORIA RODRIGUES MOREIRA DE JESUS	*.*.60173	30465
MARIA DE OLIVEIRA SILVA	*.*.26305	30492
DIONE SANTANA DA SILVA	*.*.60171	30493
ANDREIA DIAS MOTA	*.*.75191	30520
JENIFHER RODRIGUES DE LIMA GUIMARAES	*.*.77129	30523
ADRIANA LOPES RUFINO DA SILVA	*.*.92187	30538
RAPHAEL RODRIGUES GALVAO	*.*.51138	30563
NEIDE PEREIRA DE SOUSA	*.*.02337	30565
LEANDRO LIMA SOARES	*.*.31131	30574
LUANA BARBOSA DA SILVA	*.*.48164	30579
BEATRIZ CARDOSO DE SOUZA	*.*.97147	30582
MARIA DE JESUS SILVA OLIVEIRA	*.*.27164	30618
INGRYD MARTINS PINHEIRO	*.*.67143	30620
VITORIA DOS SANTOS COTA PRADO	*.*.77172	30638
LEILA CARLOS DA SILVA	*.*.38168	30659
SONIA ALVES DE SOUZA	*.*.21172	30673
ROSANE BRAGA DA SILVA	*.*.40328	30694
IZANNA TRICIA DE FREITAS ATAIDE	*.*.14109	30718
MARIA ZULEIDE FERREIRA DE PAULA	*.*.93287	30741

ALLANYS KAMILLE SOUSA SANTOS	*.*.25140	30753
LINDINALVA PINHEIRO FERREIRA	*.*.22584	30874
NATHALIA NUNES NASSERALA	*.*.11215	30878
RAILSON DE FRANAA FEITOSA	*.*.38234	30895
FRANCIELLY RODRIGUES DA SILVA	*.*.73307	30926
SIMONE RIBEIRO COSTA PIRES SILVA	*.*.34191	30946
ANALIA GONCALVES DA SILVA	*.*.31168	30956
JOAO ALVES COSTA	*.*.23172	30960
MARIA JOSEFINA BELLO ROSAS	*.*.87236	30964
ANA MARIA CRETO ALVES	*.*.05153	30968
DANIEL PEREIRA NUNES	*.*.61127	30977
ROSSALVO ALVES DE OLIVEIRA BATISTA	*.*.98141	30987
IVANA RIBEIRO DE LIMA E SILVA	*.*.43200	31014
LEOMAR FRANCISCO PINTO	*.*.16120	31021
IVANA DIAS DE SOUSA	*.*.88120	31046
ALESSANDRA ROQUE DE OLIVEIRA	*.*.50182	31089
SANDRA OLIVEIRA DA SILVA	*.*.98168	31093
GEOVANNA FRANCIELLY SANTOS CARVALHO	*.*.70131	31113
ZILMA FERREIRA DA SILVA	*.*.38149	31120
GABRIEL OLIMPIO OLIVEIRA	*.*.52107	31122
ADRIELLE ALBINA DA SILVA GONCALVES	*.*.84104	31134
GILMA JOSE DE OLIVEIRA SANTOS	*.*.68104	31157
DANIELE BERNARDO DE SOUZA	*.*.66147	31185
CELIO LIMA DA AILVA	*.*.91334	31192
SIMONE DIVINA MACHADO	*.*.15190	31194
ATHOS FABRICIO DOS SANTOS PRADO FERREIRA E SIL	*.*.06182	31243
MARIANA DE SOUSA PEREIRA	*.*.83310	31267
LUZAIDE PEREIRA ALVES	*.*.65172	31283
ROSILENE DANTAS DE ARAUJO	*.*.05204	31309
MARCOS PAULO DOS REIS COSTA	*.*.05160	31319
WASHINGTON CLAUDINO COUTINHO	*.*.59134	31326
RODRIGO TADEU VIEIRA	*.*.81842	31341
GEIZA SOARES PIMENTEL	*.*.95106	31353
MARIA JOSE OLIVEIRA	*.*.04168	31357
HELOISA RAQUEL MOURA DE NASCIMENTO PEREIRA	*.*.61184	31370
ISMAEL JOSE ASNANDES JUNIOR	*.*.45676	31373
MARIA JOAQUINA DE LIMA	*.*.67134	31385
VANUSA JOSE DA SILVA	*.*.80100	31396
ANDRIELE TAYLANE MUNIZ OLIVEIRA	*.*.37166	31408
SIMONE PEREIRA DE SOUZA	*.*.90153	31424
BRENDA VASCONCELOS DE SOUSA BRASIL	*.*.77360	31438
ANA KAROLINA GOMES DA SILVA	*.*.90100	31444
MARIA DAS GRAAAS BATISTA	*.*.34172	31463
FRANCISCA GONAALVES RAMALHO	*.*.20110	31471
LUCIENE RIBEIRO BATISTA	*.*.13153	31497
ROMILDA ALVES DOS SANTOS	*.*.16120	31594
ELYOENE DE SOUZA RODRIGUES	*.*.88191	31597
VAGNER CARDOSO DA SILVA	*.*.21100	31621
ITALA VITORIA SILVA EDUARDO	*.*.91110	31624
GUTHIERRE BARBOSA DA SILVA PRADO	*.*.20160	31630

THANIA MOTA DA CONCEIAAO	*.14190	31656
CHRISTINA DE MELO LOPES	*.21128	31669
SONIA MARIA ROZA	*.73191	31678
ANA REBECA SILVA PASSOS	*.20174	31690
FABRICIO SILVA SOUSA	*.40227	31700
JENNIFER STEFANY BATISTA NERES	*.75160	31712
MARIA SONIA LIMA CRUZ	*.77353	31729
VALTEIR RODRIGUES DE OLIVEIRA	*.86116	31735
EDIVALDO PEREIRA DA SILVA	*.09172	31823
HILDEVAM VIEIRA COSTA	*.52183	31828
HIGOR ALVES MARTINS	*.13161	31834
MANOEL RODRIGUES DA SILVA	*.86504	31852
MARIA DE JESUS ANTUNES LIMA	*.18671	31859
ALEKSANDRA DE JESUS BEZERRA	*.04184	31863
NILZA PEREIRA DA MATA	*.11158	31879
IURE GABRIEL BARBOSA DOS SANTOS	*.29507	31887
EDJANE FERNANDES DOS SANTOS	*.74116	31960
HALLISON FILLIPE FERREIRA ARAUJO DA SILVA	*.77141	31969
MAYCO JOSE MARCIANO DA SILVA	*.74168	31979
PAULO CESAR MARTINS ARAUJO	*.44104	31993
APARECIDA ROSA DA SILVA	*.09177	32006
KAROLYNE DE SOUSA	*.30111	32015
MARIZETH ALVES DA MOTA	*.62191	32027
LENILSON RIBEIRO DOS SANTOS	*.54281	32041
VALDEMIR LOPES MAGALHAES	*.03320	32046
LUIZ HENRIQUE LOPES FERREIRA	*.27117	32079
KEYLA RODRIGUES SILVA	*.65160	32101
LORENA VAZ VIEIRA	*.28120	32104
FRANCISCA ALVES DE SOUSA	*.00100	32105
DINALDETI DIAS DE SOUSA	*.38100	32121
KARLA EMANUELA VIANA DE SOUZA	*.33134	32159
JOSIANE ARAUJO DE SOUSA	*.55181	32167
WANESSA KARITAS FREITAS E SILVA	*.53134	32172
SECICLEIDE VITAL DA SILVA	*.11172	32189
DANILLO RODRIGUES MALAQUIAS	*.09120	32200
MANOEL ADORNO FILHO	*.93134	32214
STEFANY GONAALVES DE SOUSA	*.09195	32222
LUIZ ALBERTO BARBOSA	*.49187	32224
ANDERSON LOPES DE LIMA GREGORIO	*.65145	32245
OSMARINA LIMA DE OLIVEIRA	*.55372	32297
JOSIANE ALMEIDA DA SILVA DOURADO	*.38544	32298
ANA BEATRIZ HELERBROCK DE MELO	*.66198	32348
GRAZIELLE NASCIMENTO DOS REIS	*.34191	32366
THIAGO BARBOSA DOS SANTOS	*.32120	32372
GUSTAVO PEREIRA DE SOUSA	*.56103	32373
ELIZABETH LUIZ DA COSTA	*.61104	32375
WAGNER PAULO SANTOS	*.17862	32426
CLOSNILDO DEITOS	*.66234	32438
FATIMA PEREIRA DE SOUZA	*.32148	32477
LIVIA OLIVEIRA	*.23153	32489

AGOSTINHO ALVES BRASIL	*.*.07172	32545
ANGELA DA COSTA SILVA	*.*.93172	32564
LUIZ GONZAGA DE OLIVEIRA	*.*.17104	32571
LIOMAGNA PEDROSA DA SILVA SENA	*.*.67100	32573
MARIA DE JESUS DOS SANTOS DIAS	*.*.45149	32620
DANIELA PEREIRA DE OLIVEIRA	*.*.29187	32626
WILCE JULIANA GONAALVES PIMENTA	*.*.33161	32637
APARECIDA SIMONE RODRIGUES	*.*.81191	32638
BHRYAN VICTOR GUILHON CEZAR	*.*.79131	32639
CRISTIANO GABRIEL DE SOUSA FILHO	*.*.96149	32645
OLIVIA ALVES DOS SANTOS	*.*.67465	32648
GISLAINE PEREIRA DA SILVA	*.*.01234	32667
VERA LUCIA DE SOUZA OLIVEIRA	*.*.77126	32734
CRISTIANE GUILHON	*.*.51341	32736
DARCILENE ALVES MONTEIRO	*.*.17268	32752
JOSE PINHEIRO DOS SANTOS	*.*.17291	32753
ROSA MARIA DE SOUSA	*.*.78403	32767
SOLANGE DA SILVA GONTIJO	*.*.45115	32774
VIVIANE MARQUES DE OLIVEIRA	*.*.38187	32783
BARBARA BORGES MAGALHAES	*.*.80120	32788
WEVERTON LUIZ DE OLIVEIRA	*.*.07120	32804
JOSE SERGIO DE JESUS	*.*.02104	32830
JENNIFFER MARTINS BARBOSA DE OLIVEIRA	*.*.32191	32854
ELIENE LIMA MOTA	*.*.00182	32886
RAPHAEL PIRES DE CAMPOS	*.*.09132	32902
JOSE ADOLFO RODRIGUES	*.*.51870	32910
DIVINO JULIO DE OLIVEIRA JUNIOR	*.*.45104	32918
MARCOS DE SOUSA GADELHA	*.*.00159	32926
MARIA DOS SANTOS BORGES DA SILVA	*.*.74368	32934
NEWTON ALVES SANTANA	*.*.95972	32942
GLAUCIA VALERIA DOS REIS CRUZ	*.*.26120	32944
GERSON MATIAS DE OLIVEIRA	*.*.92434	32959
LAERCIO DE JESUS SILVA	*.*.96119	32967
GLAUCIA ROSA MESQUITA	*.*.59100	32973
LETICIA GABRIELA DA SILVA CALDEIRA	*.*.93194	32975
CAENE DIAS PEREIRA	*.*.24307	32977
CLAUDIO MANOEL RIBEIRO	*.*.70861	32983
LILIAN VALERIA MAGALHAES DE SOUSA	*.*.35187	33010
NATALIA SABRINE SILVA DE SOUSA	*.*.62135	33018
EMANUEL BARCELOS PINTO	*.*.16104	33025
ALINY CRISTINA FERRO ALVES	*.*.75145	33040
FLAVIA PIMENTA DA SILVA	*.*.45189	33048
IONARIA BESERRA	*.*.49209	33062
CLEUDES F DUARTE	*.*.	33083
LILIAN CERQUEIRA BATISTA	*.*.64804	33085
JOAO PEREIRA DE LIMA	*.*.39134	33120
AMANDA SOCORRO SILVA OLIVEIRA	*.*.97192	33171
LIXI	*.*.62261	33190
CRISTIANO AFONSO DE JESUS	*.*.86168	33440
JOSE FRANCISCO MARQUES FILHO	*.*.61172	33479

JEAN GUILHERME MANDLY	*.54135	33489
MARIA DA CONCEICAO RIBEIRO DA SILVA	*.31351	33492
ROZIMEIRE CANDIDO DOS REIS	*.53169	33495
MARCO AURELIO DE FARIA	*.20178	33523
MARIA APARECIDA RODRIGUES	*.03100	33569
KARLA DE SOUSA OLIVEIRA	*.27281	33571
THAUANA MAYARA BARBOSA DO CAMPO	*.50105	33589
DEISE LUCIA PAULOVIC	*.20106	33621
ROZILDA RIBEIRO DOS SANTOS	*.28141	33627
LEANDRO ALCANTARA DE SOUZA	*.09196	33648
JOANA DO SOCORRO LINDA DE CARVALHO	*.11234	33683
HERCULES PEDRO DA SILVA	*.70106	33686
JOSE DEMONTIER GOMES FERREIRA	*.48150	33688
SONIARA FERREIRA DA COSTA	*.69258	33692
EDMAR JOSE VENANCIO	*.19115	33703
CINTHIA BATISTA MESQUITA	*.89172	33738
MARIA SOUSA ROCHA	*.65120	33749
FRANCISCO WELIO VELOSO PEREIRA	*.03114	33760
KARINA MACEDO ALVES DE SOUSA	*.71234	33769
ELIZANGELA DOS SANTOS	*.35181	33808
EDILSON ALVES PIMENTA	*.35134	33829
JANAINA MACHADO MENEZES	*.39104	33845
ALINE CARLOS BITENCOURT	*.35120	33848
RAFAELA COSTA DOS SANTOS	*.36297	33850
BRUNO GRACIOTTI SILVEIRA	*.12149	33855
MARIA NUBIA DA SILVA RODRIGUES	*.57104	33861
DANIEL JOSE SILVA DE JESUS	*.63335	33878
DYENIFER CRISTINA DIAS DA SILVA	*.84121	33904
NEURIBERTO EDISON ANDRIANO	*.64800	33943
TANIA DE MAGALHAES SERAFIM	*.54570	33949
LARIENNE PEREIRA DE CASTRO	*.54193	33950
VANVANDERLEI MOREIRA BARBOSA JUNIOR	*.13112	33951
ADERCIVAL CELESTINO DA COSTA	*.03115	33952
CELIA CRISTINA PEREIRA	*.22134	33981
RONILSON MENDES DE OLIVEIRA	*.39230	33986
ANDRE	*.78132	33993
LARISSA FERREIRA DA SILVA MENDES	*.31185	33998
GENTIL GOMES DOS REIS	*.53191	34020
REGIS RAYONE GONAALVES PAULIK	*.68148	34032
LUCILENE PINTO DE SOUZA	*.94104	34035
VILMAR BORGES DA SILVA	*.98153	34050
TAMARA ALVES NASCIMENTO	*.75169	34056
GABRIELLA GOMES DOS SANTOS	*.89136	34062
WILSON DA SILVA	*.60149	34089
DANIELA CLEMENTE PEREIRA	*.31123	34129
ANYKLENE PEREIRA DOS SANTOS	*.90101	34173
ADIRECI MARIA RIBEIRO XAVIER	*.00144	34175
SEBASTIAO RIELE RAMOS	*.29858	34176
ANTONIETE FERREIRA VILELA CASTRO	*.06326	34181
AIRES BATISTA NOGUEIRA SANTOS	*.00198	34188

MIZAE BATISTA MORAES	*.04168	34198
ALEXANDRINA SANTOS DE MORAIS	*.70104	34202
FLAVIO BEZERRA	*.89811	34203
LEIDIVANIA ALVES CAMARGO	*.08131	34217
NATSUY NUNES DOS SANTOS SOARES	*.59119	34271
SHIRLEIDY MARIA DA SILVA	*.27168	34278
FRANCISCO BATISTA NOGUEIRA	*.93172	34279
RAQUEL GUIMARAES AMELIO	*.57199	34294
JOSELMA	*.30125	34297
THIAGO GOMES DE PAIVA	*.76162	34303
ROSANGELA DE ARAUJO BANDEIRA	*.76108	34306
CECILIA CORREA DE OLIVEIRA SANTOS	*.83180	34315
VANTUIDES RODRIGUES DE QUEIROZ	*.40163	34368
PRISCILLA CORREIA DA SILVA	*.25115	34377
LUCINES BEZERRA COIMBRA	*.69199	34408
ROMEL ANTONIO CEDENO HERNANDEZ	*.92239	34410
MARCIONE BATISTA DOS SANTOS	*.42153	34433
EDCARLOS REIS DE SOUZA	*.35542	34434
WANDERLEY JOSE PIMENTA	*.61115	34451
MERCES ALVES BARBOSA SOUSA SANTANA	*.17168	34454
SAULO GOMES SILVA	*.09208	34460
MARINETE OLIVEIRA FERREIRA	*.78391	34476
JOAQUIM MARTINS DE OLIVEIRA	*.37100	34503
VALDINE DE SOUSA BATISTA	*.32141	34527
MARIA APARECIDA DA SILVA	*.90187	34537
PAULO HENRIQUE ALMEIDA SERRA	*.03102	34556
CRISTINA ALVES DE SOUSA	*.56149	34567
ALLEF BATISTA DA SILVA ARAGAO	*.74137	34569
RAIMUNDA PORTO DOS SANTOS	*.02268	34577
MARIA APARECIDA DE JESUS VIEIRA	*.47562	34590
LARISSA FRANCISCA DA SILVA	*.87106	34592
ELIZABETE FERREIRA DE CARVALHO	*.31125	34612
WELGKTON CIRQUEIRA COSTA	*.00168	34638
MARIA RITA	*.10382	34640
YASMIN VITORIA RODRIGUES DOS SANTOS	*.98583	34646
JULIA DA SILVA DIAS	*.26321	34648
POLLYANNA ALVES SOARES	*.60111	34656
ROSIANE GARCIA DO CARMO	*.89192	34659
GISELLY ESTEVES MACHADO	*.22134	34660
LIVIA COELHO DE SOUSA	*.47172	34664
EDUARDO INACIO GARCIA	*.94105	34673
JULIETE DOS SANTOS	*.65187	34692
GESSICA XAVIER DE ARAUJO	*.98123	34695
ANDRE LUIS DA SILVA ROCHA	*.19172	34704
DANIELA	*.86352	34733
JEFFERSON LUIZ VIEIRA DOS SANTOS	*.04120	34735
MARIA CELI PEREIRA DA SILVA	*.76102	34772
CARLOS HENRIQUE DE OLIVEIRA SANTOS	*.42163	34803
IASMYNE DA COSTA SILVA	*.64157	34806
CAROLINE BORGES MENDES	*.57103	34812

RAILANE MESQUITA DE OLIVEIRA PEREIRA	*.*.53303	34826
MICHELLY DE PAULA DO NASCIMENTO	*.*.69184	34833
CLAUDIA PEREIRA DA SILVA	*.*.94134	34843
MISAEEL NOGUEIRA GUIMARAES	*.*.97191	34869
RINALVA MARIA DE NEIVA BEZERRA	*.*.86134	34885
KATIANA KUREK	*.*.90300	34892
THIELE DA SILVA PRETO	*.*.66169	34896
FRANCISCO CHAGAS SANTOS SILVA	*.*.02336	34900
JOSE RIBAMAR DE SOUSA MACHADO	*.*.40144	34925
KLEBER ANTONIO DA SILVA	*.*.69193	34927
SANDRA LEITE DA SILVA	*.*.01153	34929
EDLEIDE DE JESUS FERREIRA ARAGAO	*.*.48187	34982
FRANCISCO RODRIGUES CHAVES	*.*.01215	34991
WELICA DIAS REGES	*.*.92118	35000
ALEX EVANGELISTA BARROS	*.*.20170	35030
ROSIMAR SILVA VIANA	*.*.94391	35037
EDIVAR PEREIRA DE MIRANDA	*.*.78191	35038
MILKA MYLENA FERREIRA BRAGA	*.*.08143	35056
DANIEL JOSE RIBEIRO	*.*.76134	35075
CLEONICE DE OLIVEIRA	*.*.73104	35077
DECIVAN FERREIRA SANTOS	*.*.61673	35098
AGLAILMA DIAS DA COSTA	*.*.18120	35101
GENILSON PEREIRA SILVA	*.*.07199	35107
MANOEL ALBERTO DA SILVA	*.*.48120	35112
NEUMA SONIA DE SOUZA CARVALHO	*.*.23149	35113
PRISCILA DOS SANTOS SILVA	*.*.61888	35116
BRENDA CORREIA SABBAG	*.*.72101	35151
LUCAS FELIPE DE OLIVEIRA	*.*.79125	35157
NEYDES CESARIO MARTINS	*.*.76120	35160
ELEUSINA ROSA GORNATTES	*.*.29104	35173
RONNE MONTALVAO DA SILVA	*.*.80100	35177
JEANE GONAALVES DIS SANTOS	*.*.61176	35215
MAYKON JUNIO DIAS FERREIRA	*.*.05121	35230
MILTOMAR RODRIGUES	*.*.64153	35268
JORDANA EMANUELLE SILVA	*.*.88143	35296
ZENILDA GOMES DA SILVA	*.*.45120	35310
THAYNA CRISTINA FERNANDES	*.*.27159	35312
RAFAEL DE MELO COSTA	*.*.07103	35314
ESTER BRAZ DA SILVA	*.*.11543	35316
THIALITA RAYNARA DA SILVA OLIVEIRA	*.*.32113	35317
BRENNER ALVES XAVIER BARROS	*.*.87115	35318
WALDECY KARINNY BISPO DOS SANTOS	*.*.79104	35319
HAYAN ALVES XAVIER	*.*.09100	35320
JAQUELINE PEREIRA	*.*.79100	35321
GENEILSON PASSOS BANDEIRA	*.*.97119	35322
DIEGO WASHINGTON ALMEIDA MOREIRA	*.*.56158	35324
RAQUEL DIVINA DA SILVA BRITO	*.*.79109	35325
SONIA SANTOS	*.*.02187	35341
DAIANNE CRISTINA MENDES DA SILVA	*.*.11110	35352
JOAO VYCTOR ALVES CARVALHO	*.*.89172	35434

LOYNE VIEIRA ROSA	*.*.02190	35458
ELIQN PAVAO CAVALCANTE SOUSA DA SILVA	*.*.40249	35482
RAQUEL MARQUES RIBEIRO	*.*.82153	35484
DAIANE DIVINA DE SOUSA E SILVA	*.*.57106	35538
LEANDRO ALVES RIBEIRO	*.*.39111	35540
LUANA GOMES DAS NEVES	*.*.64273	35586
MARIA DAS DORES XAVIER ALVES RIBEIRO	*.*.43347	35649
MANOEL BATISTA DE AVELAR	*.*.60163	35656
CHRISTIELY FERNANDES COUTINHO	*.*.69130	35661
GABRIEL DE ALENCAR OLIVEIRA	*.*.03308	35701
JACIRENE SOBREIRA DE SOUZA	*.*.42149	35734
MAURETE DE CASTRO SILVA FERNANDES	*.*.00191	35840
IARA ROSA MARCELO	*.*.55102	35847
SARA ALVES BARBOSA PEREIRA	*.*.42168	35863
GARDENIA RODRIGUES DE OLIVEIRA VIEIRA	*.*.17170	35868
VIVIAN PAIXAO RICARDO	*.*.74115	35965
POLIANA CAMELO SOUSA SALLES	*.*.90163	35976
MARIA SOUSA DOS ANJOS	*.*.30172	36009
MATHEUS NESTOR DE SOUSA BUENO	*.*.17149	36038
LARISSA SOUZA DA SILVA	*.*.76324	36053
PATRICIA RODRIGUES DE ASSIS	*.*.48100	36077
PATRICIA MOREIRA TELES	*.*.55124	36084
ANTONILDES FRANCISCO DA SILVA	*.*.64272	36091
JEFERSON DE ALMEIDA SILVA	*.*.54168	36120
SIMEI MACIEL LOPES	*.*.87100	36122
ROSIMAR PEREIRA NONATO	*.*.85187	36130
CASSIO FRANCO DE CARVALHO FERREIRA MONTEIRO	*.*.94128	36217
NEUSAIR COSTA BRITO	*.*.21100	36219
ARIANE ANDREIA RODRIGUES DA SILVA	*.*.46156	36234
VANESSA RAMOS DA SILVA	*.*.75149	36237
ELISSON DIAS DE OLIVEIRA	*.*.75134	36265
NATALINA BORGES DA SILVA	*.*.05168	36278
SIMONE APARECIDA DE MELO	*.*.87134	36284
ZIZENE PEREIRA MARTINS CANDIDO	*.*.89187	36298
JUSCINEI NOGUEIRA SANTOS	*.*.10531	36302
MARCIA BATISTA DA SILVA SOARES	*.*.88134	36336
SIRLENE DE SOUZA COSTA	*.*.72187	36353
JESSICA RODRIGUES AREBA	*.*.50199	36382
HUGO ISSA DA COSTA	*.*.60103	36448
GISLANE BORGES DA COSTA	*.*.75215	36451
CINTHIA GOMES PIMENTEL	*.*.40149	36472
FRANCISCO GONCALVES MORAIS	*.*.52353	36522
JOSUE REIS SILVA	*.*.24156	36523
ALZIRELEN BUITRAGO DA SILVA DE ARAUJO	*.*.06131	36554
LOURDES ABREU SILVA	*.*.11104	36565
DEUSANGELA DE DEUS SOUZA CARDOSO	*.*.89133	36568
DANIEL WENDER ALVES FERREIRA	*.*.07180	36651
MARIA GOMES DOS SANTOS	*.*.05104	36689
LORRAYNE MONTEIRO DA SILVA	*.*.89156	36701
ADRIANA DIVINA PEREIRA OLIVEIRA	*.*.79172	36738

ARIEL LUZ MOTA PORTELA RODRIGUES	*.*.85104	36748
ANTONIO SOUSA LIMA	*.*.87100	36772
MARILDA SOUSA DE FREITAS	*.*.55149	36776
MARIA FRANCILEIDE DOS SANTOS SOUSA FREITAS	*.*.31341	36779
ZENAIDE PEREIRA BATISTA	*.*.95171	36832
JOAO REIS DOS SANTOS	*.*.37187	36838
CLEONICE DE SOUZA AIRES	*.*.34134	36855
JOSINEIDE GOMES DE OLIVEIRA	*.*.66187	36895
RICARDO BORGES PAULINO	*.*.93115	36909
JOSE MARIA DA BARRA	*.*.77161	36957
ROBERTO AFONSO COSTA	*.*.31172	36958
DEVID RODRIGUES DA SILVA	*.*.50195	36975
MARCOS MACIEL ARAUJO CRUZ	*.*.97164	36993
ROSENETE RODRIGUES DA SILVA	*.*.03104	37030
JULIANA MILHOMEM MARTINS	*.*.75131	37057
LUIZ HENRIQUE DA SILVA DANTAS	*.*.93130	37083
GABRIELA PEREIRA DOS SANTOS	*.*.20176	37088
LUIZ ROBERTO MENDES	*.*.03191	37157
MARCIO ANTONIO NISHIMURA	*.*.98134	37179
CLEIDIMAR JOSE DE ALMEIDA GUIMARAES	*.*.31172	37188
MARCOS ALVES LIMA	*.*.13170	37220
INEZ ALVES PEREIRA MIGUEL	*.*.13117	37223
LORRANY ROSA DO NASCIMENTO SOARES	*.*.50196	37228
LIVIA COSTA LIMA	*.*.58163	37359
SEBASTIAO MENDES DA SILVA	*.*.47104	37379
ADRIANA RASO DE JESUS	*.*.09172	37385
IZAURA ESTEVES DA SILVA	*.*.61120	37410
VIVIANE GOMES DE FREITAS NOGUEIRA	*.*.87100	37431
TAIRES SILVA DANTAS	*.*.95201	37460
PAMELA FERNANDES ARAUJO	*.*.70174	37461
GABRIELL SANTIAGO GOUVEA PREGO	*.*.72689	37474
NAUSIRENE DOS SANTOS REIS	*.*.35307	37475
EDNA MORAES SILVA	*.*.58272	37489
NIRIAM MARIA DOS SANTOS	*.*.99134	37514
ANA MARIA MARTINS DE SOUSA	*.*.34163	37538
JOSE VITORIO DE CARVALHO JUNIOR	*.*.22115	37541
JORCELINA MARTINS CABRAL	*.*.10176	37544
ROSEMARY AFONSO MARTINS COSTA	*.*.39134	37595
GABRIELLA PIMENTEL DOS REIS	*.*.54149	37597
MARIA DA GLORIA AMARAL	*.*.83183	37633
RENATO MENDES DE FREITAS	*.*.83122	37654
MARLEIDE ELIAS DE BRITO	*.*.66415	37735
MONARA MARQUES CARVALHO DOS SANTOS	*.*.45199	37741
GUILHERME CAMPOS NOGUEIRA	*.*.37157	37747
MATIAS ALVES PEREIRA	*.*.95220	37787
GEORDENE SOUSA SILVA	*.*.15378	37797
ANA BEATRIZ DE SOUSA FERREIRA	*.*.92307	37810
MARIA APARECIDA DA SILVA	*.*.47100	37817
WENDY MARINHO BUENO	*.*.71143	37819
SILVANO CABRAL GOMES	*.*.10272	37820

LAUDELINA MIGUEL DA SILVA	*.91104	37821
SANY DE FATIMA RAMOS MOURA	*.10110	37832
OLICEIA CARLOS DA SILVA	*.65176	37904
RAYLANE LAGARES DA SILVA	*.61132	37941
YELRIHCS RODRIGUES COSTA	*.16386	37945
ADAO TEIXEIRA GOMES	*.65187	37947
MOABE DA SILVA COSTA	*.15114	37978
GILMARA SANDRA PEREIRA COSTA	*.51191	37993
BRUNO FERNANDES DA SILVA	*.04112	38049
ROSANGELA DE FATIMA ALBERTONI BERTO	*.30197	38095
ROSANGELA ALVES FERREIRA	*.25107	38149
NILZA PEREIRA VALIM	*.92168	38150
MANOEL MESSIAS DE QUEIROZ	*.79204	38183
LARISSA POVOA MUNIZ	*.12165	38264
GEOVANA RITA NERES DA SILVA	*.89100	38267
CILIO FERNANDES ROCHA	*.50812	38282
ALEXANDRE APARECIDO OLIVEIRA DOS SANTOS	*.78504	38283
NILVANIR DE ALMEIDA CARDOSO	*.47153	38308
JUANITA NUNES CARDOSO	*.06154	38363
ELIZABETE ALVES BATISTA	*.85153	38371
MARCOS RODRIGUES DA SILVA	*.87158	38374
CARLA RODRIGUES DA SILVA	*.23100	38381
SARA GARCIA DE FIGUEREDO	*.08124	38403
MILENA ANDRADE GABARRAO DA SILVA	*.28181	38415
DORACI MARRA DOS ANJOS	*.18149	38476
PRISCYLLA FREITAS BARBOSA DE SOUSA	*.36140	38490
GABRIELA RIBEIRO DE OLIVEIRA	*.49120	38499
DIVINA MARIA SALVIANO NOGUEIRA	*.21100	38523
ANA PAULA DE JESUS PRADO	*.00144	38615
LUAN BARBOSA DE JESUS	*.07151	38623
AILTON ALCANTARA DE SOUSA	*.12168	38662
NAYARA GRAZIELLY QUEIROZ	*.35148	38674
DILMAR DIAS DOS SANTOS	*.57120	38676
LUCAS NUNES TAVARES	*.87168	38741
RAQUEL MARTINS DE LIMA	*.07253	38760
MARIA GILMA DE SOUSA ROMAO	*.48100	38770
EDLEUZA DOS SANTOS OZORIO	*.38572	38797
BARBARA GONAALVES VIEIRA DOS SANTOS	*.96101	38798
DIVINO ANTONIO CECILIO	*.87100	38815
ANTONIO LUIS LIMA DA SILVA	*.87326	38857
LUIS VALTER ROCHA SERRA	*.36337	38877
RAQUEL FERREIRA DOS SANTOS	*.84126	38883
SILVANICE DA SILVA	*.07120	38918
BEATRIZ COSTA SIQUEIRA DOS SANTOS	*.01168	38934
ANDRE XAVIER DA SILVA	*.02115	38937
SIMONE RIBEIRO MARTINS	*.55120	38950
ANTONIA ZELIA RIBEIRO DA SILVA	*.59144	38967
JONATHAS SILVA DREGER	*.24166	38974
ARYANA JULIA SOUTO COSTA	*.95117	39025
OSVALDO SANTOS	*.83134	39095

WILLIAM GOMES COUTINHO	*.74187	39142
ILZETE MEIRIM DA SILVA	*.16190	39235
ANA LUCIA DE MELO	*.56153	39246
ADRIANA APARECIDA DE MELO	*.49420	39252
WESLEY BEZERRA DE OLIVEIRA	*.61166	39263
GLEICIANE ALVES RIBEIRO	*.29105	39285
GEISSE DE CASTRO DOS PASSOS	*.91125	39312
CARLOS JOSE VITOR DE ABREU	*.57199	39349
DENERILTON GMAIL COM	*.22100	39354
ADRIANA DE SOUSA SILVA	*.38263	39370
LUCINEIDE MAGALHAES LIMA	*.63572	39372
ADAM FERNANDES	*.10167	39373
ERICK DA SILVA MENDONAA	*.44206	39392
ROSANGELA ALINE BENICIA SILVA	*.12195	39393
THIAGO ANDRADE VIANA FERREIRA	*.30173	39454
JOAO VITOR GUSMAO VASCONCELOS	*.26150	39457
EVA MARIA DOS SANTOS	*.24197	39474
PEDRO SERAFIM DE AGUIAR	*.49106	39488
CLAUDETE LIMA PEREIRA	*.40306	39511
ELIANDA MOREIRA DOS SANTOS	*.40159	39533
LUCAS DE SOUSA RODRIGUES	*.37119	39538
RAILDE AIRES SANTANA	*.54102	39549
GABRIEL ALENCAR CARDOSO	*.99339	39563
MARIA DE LOURDES DIAS	*.47104	39569
CARLOS DE SOUZA ALMEIDA	*.99104	39580
LORENA DE SOUZA MOURA	*.34100	39606
VERONICA DA SILVA MACHADO DE OLIVEIRA	*.35120	39639
FRANCISCO DE ASSIS DA SILVA JUNIOR	*.82104	39646
ANDREIA TEODORO DA SILVA	*.42188	39656
SILVA PEREIRA DE MENEZES	*.11168	39665
JOEL SOUSA COSTA	*.11187	39680
ALESSANDRA ARAUJO VIEIRA	*.13343	39698
WESLEY PEREIRA COSTA	*.92134	39747
LEANDRO ANTONIO SOARES COSTA	*.97157	39749
MICHELLE VIEIRA DA SILVA	*.79185	39807
JOAO GONAALVES DA ROCHA	*.86315	39820
IZABEL DE SOUZA AMARAL	*.82182	39824
SILVIO LOURENCO LEITE	*.98172	39880
SILVIO LOURENCO LEITE	*.98172	39883
ISABEL GONAALVES PEREIRA	*.18134	39885
MARIA APARECIDA DA SILVA	*.70130	39895
RAMILLA GABRIELA ANUNCIATO DA SILVA	*.95107	39897
LILIAN VERENA	*.64106	39898
SIDNEY JOSE DA SILVA	*.17187	39958
DOUGLAS MAGNUM GOBA ROCHA	*.83195	39989
ELZIVANE RIBEIRO GONAALVES SOUSA	*.70134	40003
LUCIVAN SANTOS COSTA	*.95224	40028
GERUSA ETERNA DA SILVA	*.42159	40035
CLEIDE BRAGA SILVA	*.55161	40055
MARINALVA DE CASTRO SOUZA	*.03107	40076

FRANCINALDO TEIXEIRA BEZERRA	*.07205	40096
LEONI DAS GRACAS CINTRA DE CARVALHO	*.00100	40098
NILSON ALVES DA SILVA	*.41149	40106
JOSE AUGUSTO CARDOSO DO NASCIMENTO	*.39168	40110
KARLA REGINA GUIMARAES	*.27104	40129
MANOEL MESSIAS RAMOS DE MAGALHAES	*.21100	40130
NATHALIA DE CARVALHO VAZ	*.18130	40143
DANIEL BERNARDINO	*.82149	40145
ELIZABETH ALVES DA SILVA SIMAO	*.19186	40165
RAISSI PEREIRA DA SILVA	*.10131	40181
UELTON RIBEIRO CASTRO	*.53191	40190
MARIA DALUZ AGUIAR RAMOS	*.29153	40194
DANUBIO FERNANDO VIEIRA DE OLIVEIRA	*.33149	40198
EUDINA MARIA GIL DA SILVA	*.27167	40213
LUCIMAR FERREIRA DE SOUSA	*.88416	40217
OLDINE PINTO DE OLIVEIRA ROCHA	*.07249	40242
ADRIANA RODRIGUES DA SILVA	*.02149	40251
CLEUDILENE FERREIRA DA CONCEIAAO	*.05336	40252
DENILSON LUCIO DA SILVA	*.22168	40261
THALLITA ORNELAS DE OLIVEIRA	*.58130	40272
MICHELLE LUIZ DA SILVA	*.57121	40273
ANTONIO BUENO DE JESUS	*.01187	40277
MARISE SILVA COSTA MAIA	*.79191	40282
PAULO FERREIRA RIOS	*.80608	40298
ELISSANDRA CARVALHO DA SILVA	*.79128	40316
MARIA DE LOURDES TOMAZ DE SOUZA	*.96149	40324
PEDRO UBIRATAN DIAS LEITE	*.41187	40367
ACILENE APARECIDA FERREIRA PINTO	*.40120	40402
JANAINA BEZERRA GUIMARES	*.32108	40409
HAMEWGUAY GMAIL COM	*.23180	40414
JOSE FELICIANO DIAS LEITE	*.92100	40415
DEBORA CRISTINA BATISTA DA SILVA CAMARGO	*.40115	40422
ROGERIO DE BARROS SILVA	*.42149	40430
DANIELA GOMES DE AMORIM	*.84136	40449
EDIMILSON DOS SANTOS LACERDA	*.70172	40450
MARIO LUIZ DE SOUZA	*.85391	40460
ROGERIO AMARAL NUNES	*.02161	40480
MARIA RITA ALVES	*.96115	40483
IVANILDE DE SOUSA SILVA	*.62311	40497
RUBICLEIA SOUSA SILVA MARCELINO	*.67198	40560
VALDENIR ANTONIA MONTEIRO	*.80182	40570
MARIA VILMA CARNEIRO DOS SANTOS	*.41107	40602
ROSANA	*.40107	40614
ADEAR	*.19105	40621
MICHELE NAZARIO	*.11176	40641
ANTONIA BARROS RODRIGUES	*.52115	40651
LARYSSA VITORIA ROCHA TOLEDO	*.24101	40657
ZILMA ALVES QUEIROZ DE FARIA	*.00163	40663
EUDINA MARIA GIL DA SILVA	*.27167	40669
MIRIAN SANTANA DE SOUZA	*.27146	40676

ROSILDA SILVA CONCEIAAO	*.*.06397	40680
CARLA HENRIQUE BRITO	*.*.21107	40682
JACIANE SILVA DA CRUZ	*.*.45255	40724
HOSANA CRISTINA ALVES DA SILVA	*.*.30100	40731
ARIDEWANIA BRAZ DA SILVA	*.*.62372	40745
ALEX BARRETO NERY	*.*.90100	40748
SIVANETE MARTA EVANGELISTA JOSE PEREIRA	*.*.63504	40752
ADRIANOSILVA FERREIRA GMAIL COM	*.*.80130	40756
GEORGE HENRIQUE MARQUES DA COSTA	*.*.18308	40769
SILVANA RIBEIRO BANDEIRA SILVA AI	*.*.22220	40797
LUIZ FERNANDO PEREIRA DA SILVA	*.*.61336	40825
HELENA SILVA SANTOS	*.*.72115	40856
ALLINE MARIANA SANTOS GONCALVES	*.*.76107	40864
ISRAEL FRANCISCO NERES	*.*.22115	40890
MEYRIANE NUNES DO CARMO	*.*.02178	40892
GISELY BARBOSA DOS SANTOS	*.*.18112	40902
ROBERIO SOUZA CAMPOS	*.*.33508	40918
LOURDES APARECIDA RIBEIRO DA SILVA	*.*.24142	40927
EDNA ANTONIO	*.*.65100	40928
EDSON JORGE DOS SANTOS NETO	*.*.41168	40931
HENRIQUE SERAFIM	*.*.87113	40942
JULIO CESAR GUERRA DOS SANTOS	*.*.05130	40982
JEAN CARDOSO FERREIRA	*.*.12100	40985
JOSE NILTON COSTA FERREIRA	*.*.18204	41012
VITORIA FERREIRA SANTOS	*.*.97151	41021
LAIRA BARBOSA	*.*.40270	41032
LOURIVAL DOS SANTOS ALENCAR	*.*.95103	41035
ANGELA MARIA LIMA DA SILVA	*.*.51253	41043
INAE CASSIA DE CASTRO REIS	*.*.49806	41089
JACSON MARCAL PEREIRA DE JESUS	*.*.24149	41119
MARIARIBEIROELISANGELAMARIARIB GMAIL COM	*.*.47883	41125
JEFFERSON AQUINO DE ABREU	*.*.59149	41141
LAURO DOS SANTOS CARDOSO JUNIOR	*.*.52157	41150
MARIA CAROLINA DIAS LEITE	*.*.98115	41157
ZELIA PATRICIA DE OLIVEIRA CAVALCANTI	*.*.15191	41159
LAYDIANE	*.*.30127	41167
ANA MARIA MELONIO PINHEIRO	*.*.92365	41176
JULIO CESAR GUERRA DOS SANTOS	*.*.05130	41232
JUCIANE VIEIRA BEZERRA	*.*.60244	41240
DIEGO JACOB	*.*.17114	41242
JOSE ALVES VIEIRA	*.*.49120	41259
ANDCLEY FERREIRA DOS SANTOS	*.*.88120	41278
MARCOS ANTONIO AMORA	*.*.48115	41279
JONAS RODRIGUES KITZINGER	*.*.97220	41339
UELTON ALVES RAMOS	*.*.84192	41341
ADRIANA CRISTINA LOPES DA SILVA	*.*.50134	41355
SILVIA DE FATIMA CARDOSO	*.*.04172	41367
CAMILA VIEIRA FREITAS	*.*.15173	41450
AURELIO FERREIRA LOPES	*.*.14157	41466
ANDRESSA MOREIRA	*.*.59108	41492

DANILO DE PAULA LIRA	*.54106	41499
GABRIEL FELIZARDO DE FREITAS	*.51103	41500
VOLIA DAHL	*.74100	41504
STHEFANY ANDALECIO DE JESUS	*.21175	41524
MONIQUE LOPES BAPTISTA DA SILVA PIMENTEL	*.99720	41542
EDNA REIS DA SILVA	*.19300	41548
ALEXANDRE AUGUSTO DA SILVA	*.50197	41560
ALESSANDRA OLIVEIRA DA CONCEICAO	*.54187	41561
GAEL SILVERIO DE SOUSA	*.32138	41568
LUCIANO AFONSO DA SILVA	*.58104	41581
CLEBER ALVES MOREIRA	*.08170	41583
DHENY KELLY DA SILVA BRITO	*.52166	41584
CLEBER ALVES MOREIRA	*.08170	41588
OSVALDO CANDIDO DOS SANTOS	*.45100	41619
IVONEIDE FERREIRA DA SILVA SANTOS	*.82175	41652
JOAO ALECI DA FONSECA BORGES	*.91225	41658
VALDINEI ALVES DE MORAIS	*.25590	41675
GABRIEL VICENTE PEREIRA	*.58120	41695
MARCOS ANTONIO DOS SANTOS	*.07342	41727
INGRID RODRIGUES	*.19188	41734
ANA CAROLINA DE LIMA FREITAS	*.63182	41763
URSULA AFONSO MIRANDA	*.60134	41811
NEURIVALDO NEVES DA MOTA	*.66315	41823
VIVIANE MARTINS QUEIROZ	*.55168	41824
POLLYANNA CAMARGO DE OLIVEIRA	*.40109	41883
CALITA FERNANDA ALVES	*.95169	41894
HEREM WILLIAN ABREU DA COSTA	*.26259	41910
ELIZAMA BEZERRA GONAALVES	*.47194	41968
PATRICIA RODRIGUES DOS SANTOS	*.85546	41973
JHONATAN	*.22118	41977
TATIANE DA CUNHA SILVA	*.49322	41999
PAULO FERNANDO ARAUJO MENDES	*.14104	42011
ANTONIA ALVES DA SILVA	*.60272	42018
DANIEL DA SILVA LOPES	*.74197	42065
CLEODENIR BORGES DE SOUSA	*.70334	42068
LAIANE ALEXANDRE DANTAS	*.84163	42080
ESTEFANY CARDOSO CORDEIRO	*.54338	42105
ERICA DA SILVA MOURA DE SOUZA	*.34300	42119
OCTO ANTONIO MARQUES NETO	*.24173	42132
CLAUDIRAN RODRIGUES DA SILVA	*.92100	42146
GERLANE GUIMARAES XAVIER VASCO	*.51120	42194
FRANCISCA DE NAZARE DA SILVA	*.50268	42197
PATRICIA GARDENIA DE JESUS FARIAS TAVORA	*.57191	42199
COSME FERREIRA DE MORAIS	*.79100	42200
JOSIVAL PEREIRA DE BRITO	*.79199	42207
GABRIEL MIRANDA MOTA	*.21196	42209
ELIANA BARBOSA DA SILVA	*.52104	42223
CARLOS ROBERTO LOPES DE SOUZA	*.67102	42238
HUDSON MARTINS FEITOSA DE ALENCAR	*.40106	42252
OTAVIANO BELIZARIO MACEDO	*.70159	42253

DIVINA NILVANIA BARROS SOARES	*.51107	42272
RICARDO FAUSTINO DA SILVA	*.40133	42296
LINDOVAR MORAES DOS SANTOS	*.04187	42302
MARILENE DOS SANTOS LIMA	*.36253	42321
CINTIA BARISTA FERREIRA SANTOS SOARES	*.39110	42322
MARLIANE GMAIL COM	*.12173	42350
EDVANIA ALVES CLOZARA	*.76115	42353
JOSE CARLOS DOS SANTOS	*.94829	42354
ANTONIO MARCOS MARTINS GOMES	*.33100	42375
WELITON ALVES COSTA	*.17702	42387
ANA CLAUDIA ALVES MARTINS	*.43100	42402
JACKELYNE ALVES DA SILVA	*.46175	42407
JESSICA SOUSA FARIAS MAGALHAES	*.18259	42412
DEYBSON	*.62103	42413
RUTE HELENA DE OLIVEIRA	*.37120	42428
ANTONIO GONAALVES DA FONSECA	*.41172	42443
ELIANE	*.05803	42451
MARIA SOFIA LIVRAMENTO BISPO	*.66215	42460
ANA PAULA FERREIRA DIAS	*.86134	42472
PABLIA LORENA APARECIDA DE OLIVEIRA	*.00112	42481
LUIZ VILANOVA DE MACEDO	*.74134	42487
DILZANIR MENDES VIEIRA	*.08187	42493
ANTONIO RIBEIRO DE SOUZA	*.62100	42520
CELIO ALVES DOS SANTOS	*.21191	42521
CONCEIAAO DE MARIA PINHEIRO DA SILVA	*.60330	42556
JUNIO RODRIGUES DA SILVA	*.29113	42629
ALZENIR BATISTA DE OLIVEIRA	*.58368	42630
GENIELDASILVAGOME GMAIL COM	*.78391	42662
CAMILA COELHO OLIVEIRA ARAUJO	*.56624	42672
LUCILENE PIRES DA SILVA LIMA	*.22204	42738
RAIMUNDO NONATO DA CONCEIAAO JUNIOR	*.46358	42740
HELLEN STEFANNY ROSA PIRES	*.60137	42749
SANDY SANTOS SOUSA	*.38306	42754
PAULO HENRIQUE GOMES RODRIGUES	*.53110	42783
WANDERLEY JOSE PIMENTA	*.61115	42791
THAISLLANE FERREIRA DE ANDRADE	*.98326	42804
GABRIELLY CRISTINY SILVA DE OLIVEIRA	*.68120	42811
JESSICA DA SILVA MENDES	*.31370	42819
LINDOMAR BAPTISTA PEREIRA	*.10144	42826
JULIANA DE SOUSA VIEIRA	*.97192	42834
DANIELA DA SILVA MACIEL	*.12165	42844
DELMA SANTOS TEXEIRA	*.72215	42847
SORAYA CRHYSTINA VAZ RODRIGUES	*.36187	42856
CARLOS DE SOUZA ALMEIDA	*.99104	42863
SALETE RIBEIRO DE SOUSA	*.14149	42865
JAMILCA DE MELO SOUSA	*.76129	42879
IGOR RAMOS BORGES	*.02137	42881
ROSIMEIRE MATOS DOS SANTOS	*.18149	42882
CLEBSON RODRIGUES SANTOS	*.90344	42886
OSVANIA ALVES DIAS	*.38108	42899

ZENIR RATES BATISTA	*.03191	42920
JOCELIA RIBEIRO ALVES	*.41253	42939
ANNA KAROLINA RIBEIRO DOS SANTOS	*.01101	42942
FATIMA MARIA RODRIGUES DE CASTRO	*.33104	42977
SALETE RIBEIRO DE SOUSA	*.14149	42997
THIAGO MEDEIROS SANTANA	*.16802	43004
RONNE BLEITON ARAUJO MARQUES	*.24127	43009
CELSO CRISOSTOMO BARBOSA	*.06134	43050
JOSE PEREIRA LOBO	*.79134	43100
JOVACI ROSA NETO	*.37101	43101
JAIIME FRANCA VENANCIO	*.95120	43124
AMANDA SOUSA SAMENEZ	*.49306	43129
MARIA DO SOCORRO DE SOUZA TEIXEIRA	*.94215	43149
LINDALVA RODRIGUES DA CRUZ	*.15349	43158
THATYANNE ALVES FIGUEREDO	*.54149	43179
EDVALDO PEREIRA DOS SANTOS	*.33520	43186
JEREMIAS FRANCISCO DE OLIVEIRA	*.38191	43207
ALDENOR PEREIRA DA SILVA	*.67187	43214
MARIA LUZIA DA CONCEIAAO	*.84800	43215
MARCIO CLAYTON BERRIEL	*.65153	43219
ALLISSON CAMPOS DE ARAUJO	*.90132	43230
CARLOS JOSE DE SOUZA TEIXEIRA	*.70197	43322
HARITANA DE PAIVA MILITAO	*.87135	43333
PEDRO HENRIQUE	*.29192	43341
DAIANE SOARES XAVIER	*.98115	43354
CLEIBIANNE RODRIGUES DE JESUS	*.01180	43382
ANA LUCIA VELOSO FALCAO	*.18391	43402
ROSANA MENDONAA DE ALMEIDA	*.91628	43457
ROMILDO CLAUDIO DA SILVA	*.65696	43471
DANILO MARQUES DOS SANTOS	*.44151	43506
RAYLANE FERREIRA LOPES	*.82100	43519
CELMA REGINA DE MELO FREITAS	*.99100	43521
JORGE MIGUEL ARAVENA GAZMURI	*.49836	43527
MARCIA DOS SANTOS LOPES	*.90297	43552
LINCOLN CESAR VIEIRA	*.98191	43569
GEYZA PEREIRA DA SILVA	*.42113	43572
CLEONICE GONAALVES DA SILVA	*.20130	43581
FERNANDA DOS SANTOS ALMEIDA	*.18106	43586
MARIA ANTONIA DA SILVA SOUZA	*.88359	43588
KEILLA MALVINA DE CARVALHO	*.25191	43589
MIRIAN MALVINA DE CARVALHO RODRIGUES	*.00215	43591
MARCOS BORGES DA SILVA	*.13615	43593
OSVALDO FERREIRA DA SILVA	*.62828	43597
GEOVANNA RAMOS DA SILVA	*.85100	43602
MARIA ANGELICA CUNHA JORGE	*.71187	43607
ANTONIO JOSE MARTINS DOS SANTOS	*.14149	43613
LUCIENE DE SA BISPO	*.32120	43635
LEIDE MICHELLY SABINA DA COSTA	*.77159	43649
LINDOMAR VIEIRA NEVES DOS REIS	*.76134	43653
MARINALVA LIMA DE OLIVEIRA VIANA	*.97104	43660

CLAUDIJANE RIBEIRO DA SILVA	*.56613	43665
DANILO DE MIRANDA	*.65934	43672
ELIEZIO DA SILVA RIBEIRO SOUSA	*.36206	43679
GISELE SANTOS SOARES	*.73522	43690
DIVINO ANTONIO DE SOUZA	*.82134	43691
DONIZETE CIRILO DA SILVA	*.53134	43729
SAMIA RAQUEL CHAGAS LIMA	*.32337	43733
NEUZA SERAFIM DOS REIS	*.80130	43740
HEBERT JUAN RODRIGUES	*.06106	43754
MARILIA SANTOS FLORESTA CARNEIRO	*.59107	43757
MARIA APARECIDA BORGES	*.50168	43786
JOEGELINO DE OLIVEIRA	*.32185	43835
LUIZ ANTONIO DOS SANTOS	*.97860	43880
EVA MARIA MARTINS	*.38100	43891
KAMILA APARECIDA PEREIRA DA SILVA	*.87187	43916
FABIO TEODORIO SILVA	*.25153	43917
ALINE SILVA REIS	*.24569	43923
JAPHET PEREIRA GUIMARAES	*.32149	43928
EDDY THELUSME	*.74103	43969
VANETE RESENDE	*.75172	43973
NEIDE APARECIDA DE ALMEIDA	*.21134	43995
CIRLENE TAVARES DOS SANTOS	*.46100	44000
EZILEIDE CARDOSO BRITO	*.48540	44006
CLAUDIA ADRIANE GEA DA SILVA	*.79161	44008
HAYDN DE LAET AIRES JACUNDA	*.01149	44014
MARIA GARDENE COSTA	*.80106	44020
PAULO HENRIQUE DA SILVA	*.92182	44031
LEONIDAS BARBOSA DE ARAUJO	*.41172	44042
ROSENY GOMES DA SILVA NUNES	*.68154	44056
ACIMAR DE SOUSA LIMA	*.21191	44068
MARIA DO AMPARO MENDES AVELAR	*.60372	44071
MARIA JOSE PINTO BARBOSA	*.48823	44095
LUCIMAR GUIMARAES VALERIANO	*.42291	44145
ADRIANA SILVA BARBOSA	*.74187	44149
DIVINA MADALENA DE JESUS	*.86191	44160
MAISE BORGES DA SILVA	*.98147	44177
SILVANI COSTA REIS MAFRA	*.53188	44193
LUCIMAR MIGUEL SOBRINHO	*.50220	44197
MARCELO RIBEIRO MANZI	*.10197	44245
ROSAMIR FLORENCIO DA SILVA FREITAS	*.65115	44263
MAX DOS SANTOS LUIZ	*.43172	44272
MATHEUS SILVA QUEIROZ	*.92192	44284
ANA CLARA DOS SANTOS REZENDE	*.88126	44287
DEUZIMAR COSTA	*.66191	44288
ELISETE SANTOS OLIVEIRA	*.79175	44291
GESSYLANE VIEIRA MARTINS	*.30262	44316
ANGELA APARECIDA RAYMUNDO	*.97153	44327
HANIANE FERNANDES PEREIRA	*.09967	44342
CLEIA TAVARES DA SILVA	*.28187	44347
FLAVIA ROSA DOS SANTOS	*.32186	44364

ELIZETE SOISA DE OLIVEIRA	*.79135	44394
KEMELLY COSTA MARINHO	*.57333	44405
VANESSA CAROLINA BASANTA PINO	*.59266	44415
GUILHERME SILVA VIANA	*.67142	44416
VICK TAYNNARA FURTADO CRIVELLARI	*.54874	44426
LUCIVALDO SOARES DOS SANTOS JUNIOR	*.21265	44431
KEYLA LEANDRO DE ALMEIDA	*.24340	44434
LUARDA SOUZA SEABRA	*.07129	44440
PABLYNE SILVA KINSMAN	*.17128	44450
ROSILENI GOMES LOPES	*.04212	44453
MARIA DE FATIMA BORGES PEREIRA	*.76149	44465
JONAS DAS NEVES PEREIRA	*.63329	44476
MARLY DOS REIS CHAVEIRO	*.77100	44511
MAIKON FARRAD DE PAULO RODRIGUES	*.15166	44565
EMANUELLY LIA DE SA	*.23117	44585
RAYANE CRISTINA DE JESUS SOUZA	*.58148	44604
MARIA INES LOURENAO MORAIS	*.53168	44615
IULLY KEREN ANDRADE MENDES	*.56134	44621
GUSTAVO HENRIQUE SOUZA SILVEIRA	*.52188	44624
JEANE CONCEIAAO NASCIMENTO	*.26220	44630
JOSE HENRIQUE DA SILVA	*.78149	44638
BENJAMIN PEREIRA JUNIOR	*.51974	44644
MARINA JESSICA FERNANDES SILVA	*.07100	44652
MARIA ELEUZA RODRIGUES DOS SANTOS	*.86200	44672
JOSIAS SILVA BERNARDO	*.36291	44676
SOLANGE RODRIGUES DE OLIVEIRA	*.59133	44722
IRENILDES FERREIRA DOURADO	*.62104	44730
OSVALDO CRUZ DA SILVA	*.55864	44733
MARCELO PALHARES MOREIRA	*.01134	44734
DEROCI DOS SANTOS	*.52191	44736
FREDERICO ALVES DE OLIVEIRA	*.27183	44740
JULIANA CELINA DE SOUSA	*.48141	44763
JOSINA GAMA DOS SANTOS	*.67104	44768
MARIA LUZIA ALVES	*.88153	44784
ELISANGELA BATISTA DE JESUS	*.48109	44799
MARIA EDUARDA REZENDE RIBEIRO	*.89175	44830
RENATO FERNANDES MARQUES	*.82172	44867
GENYFER PEREIRA DA SILVA OLIVEIRA	*.24177	44874
MELQUISEDEQUE GOMES OLIVEIRA	*.18253	44916
MAGALI SILVA REZENDE	*.76187	44962
FRANCILEIDE SARAIVA SOUSA ROCHA	*.38380	44974
MARLENE SOUZA RIBEIRO DA SILVA	*.38168	45041
VALDINEA CANDIDA RODRIGUES	*.74200	45067
RAIMUNDA CARVALHO RIBEIRO	*.57301	45079
VALDECI ANTONIO DE OLIVEIRA	*.73187	45080
GENILDE ARAUJO DO NASCIMENTO	*.99143	45095
ARAIDES FERREIRA COUTINHO	*.90197	45109
KENNEDY OMAR FELIX DOS SANTOS	*.09165	45118
FABIANA FARIAS DA SILVA	*.79295	45131
CLEBER ALVES DE SOUZA	*.57106	45138

TATYANA BORGES CARVALHO	*.*.10133	45139
JUSSIANE BAIXAS LUTZ	*.*.95088	45141
MARCOS MACIEL DA SILVA	*.*.76843	45150
SONIA COELHO BATISTA	*.*.36149	45188
PATRICIA DE SOUZA SANTA BRIGIDA	*.*.30225	45202
ESTEVAO JOSE CORREA	*.*.92787	45206
LAURIENE DILVES ALVES	*.*.22110	45220
MARTA BATISTA DE SIQUEIRA	*.*.45187	45222
WESLEY ROBERTO MAGALHAES MOTA	*.*.78120	45225
KLENIO CESAR BARBOSA DA SILVA	*.*.20120	45226
MARIELE CLEMENTE POVOA	*.*.97185	45254
LUSIANE CHAVES SOBRINHO	*.*.05159	45257
JENIFER TORRES DE SOUZA	*.*.69123	45268
VANDERLI SILVA LACERDA	*.*.37153	45287
THAIS E DE FREITAS	*.*.68109	45289
JOAO PAULO ALVES	*.*.69128	45309
DHONYS BARBOSA GOMES	*.*.17108	45327
JOVELINA LOPES DA SILVA	*.*.80118	45328
LEONILSON MOREIRA DOS SANTOS	*.*.99131	45330
WESLEY BATISTA MEIRA	*.*.79105	45337
JULIANA AUGUSTA MATOS	*.*.57164	45354
MARIA DE NAZARE ALMEIDA DE SOUZA	*.*.94234	45369
CLAUDIO ROBERTO NEIVA DA COSTA	*.*.58172	45392
JOSE FERRAZ DOS SANTOS	*.*.75368	45393
MARIA VALDECI RODRIGUES PEREIRA	*.*.29134	45399
REBECA NICOLE GUEDES DE SOUZA	*.*.94124	45404
NELY CRISTINA BARACHO DA SILVA	*.*.62153	45419
BRUNO BORGES DA SILVA	*.*.96128	45443
MARIA HIOLANDA DA ROCHA	*.*.30163	45446
EDUARDA CHEVELLYS MOREIRA DA SILVA	*.*.16195	45481
MARIA IVANI RODRIGUES	*.*.38191	45502
VALDENE DE SOUSA CARNEIRO	*.*.81115	45503
ALESSANDRA DA SILVA NUNES	*.*.96114	45527
JHENIFER DO NASCIMENTO	*.*.55111	45532
EMILIO ALVES COSTA	*.*.56172	45542
VALDEMAR MOREIRA NEVES	*.*.57115	45544
ERICA JOANA	*.*.73124	45548
NAILZA ALVES DE JESUS	*.*.37134	45578
DAYANNE DE AVELAR SIQUEIRA	*.*.48124	45592
EUCLIDES ARLINDO DE DEUS	*.*.53168	45593
CRISTIANE RIBEIRO DE OLIVEIRA	*.*.03210	45615
JEFFERSON FIGUEIREDO BENITES	*.*.70105	45616
JULIANA GMAIL COM	*.*.30144	45627
PABLINE ANTUNES DOS SANTOS	*.*.41197	45632
POLIANA MARIA PEREIRA	*.*.07110	45644
FAGNER GOMES DA SILVA SANTOS	*.*.85117	45663
PAULA LARINA CHAVES DE OLIVEIRA	*.*.17365	45671
JANETTE ALVES BORGES	*.*.66135	45677
RAQUEL ALMEIDA LEITE	*.*.98384	45706
EMANUELE LAUANY DE OLIVEIRA CARDOSO	*.*.85129	45730

IVANILDES GOMES CAVALCANTE	*.18168	45742
HELIO RIBEIRO DE SOUZA	*.38115	45756
ANDREIA VIEIRA SILVA	*.88170	45758
SIRLENE BRITO MOURA	*.04120	45777
FERNANDA FERNANDES NEVES	*.60186	45803
HELOISA BATISTA DE FARIAS	*.20905	45818
ELDADASILVASILVA GMAIL COM	*.50100	45825
MARIA FELIX DIAS DOS SANTOS	*.03134	45826
GERALDO IZIDORIO DOS SANTOS	*.91885	45843
FELIXLUIS CALDERONGAMARRA MARIN	*.39187	45859
PAULA CRISTINA DE SOUSA FREITAS	*.07185	45864
JASMIM JOSE DE TORRES	*.09100	45972
VANIA MIRANDA DE SOUZA	*.03191	46016
SUENY FERREIRA DE LIMA SILVEIRA	*.99171	46017
MARINALVA DA SILVA SOUSA	*.77393	46027
JOSE OSMAR COELHO	*.78108	46030
ERICA CRISTINA DE SOUZA PEREIRA	*.02185	46064
ELIANA PEREIRA DA SILVA	*.67168	46115
JANE TEIXEIRA DA SILVA	*.31120	46138
DELA APARECIDA DE SOUZA	*.46661	46168
MARIA DIVINA DE OLIVEIRA	*.17100	46178
FRANCISCO DAS CHAGAS DA CONCEIAAO	*.59304	46182
ZELIA TEODORA DA SILVA RODRIGUES	*.58149	46186
VALDEMAR ANTONIO DE OLIVEIRA	*.84120	46225
ANA CAROLINE PEREIRA DOS SANTOS	*.39136	46238
HELBA DAYANE MIRANDA BRAGA	*.51149	46264
KENNEDY TAVARES COELHO	*.49182	46272
JOANA DARQUE PATRICIO DOS REIS SILVEIRA	*.95253	46278
WILLIAM DOS SANTOS DE BRITO	*.05157	46281
NATALIA ARAUJO MONTELO	*.09102	46286
GLAUCE EMILIA SILVA DOS SANTOS MAIA	*.76168	46293
PRICILA FERNANDES DOS SANTOS	*.38130	46305
JOSE OSMAR MARTINS	*.78191	46307
MARIA SILVANA MENDES	*.07568	46313
JACIELY SILVA COSTA	*.02186	46323
ILLIMANE DA PENHA VIEIRA	*.23132	46329
MARCELO LOPES BORGES	*.29989	46348
GISLAINE ALVES DE DEUS	*.57140	46349
JUSCELIA DE SOUZA PINTO	*.88252	46375
SABRINA RODRIGUES SUSSUARANA	*.78172	46380
ELENICE COSTA DA SILVA	*.50165	46404
GEOVANA SOARES DE LIRA SILVA	*.62155	46407
ELIZEU GONCALVES BERIGO	*.04172	46427
JOSUE ALVES DOS SANTOS	*.26120	46435
ZILDA SOARES DA COSTA RODRIGUES	*.28172	46438
MARA TEIXEIRA DA ROCHA	*.13102	46441
MARIA FRANCISCA PEREIRA DA SILVA	*.69392	46443
FRANCILENE GOMES DA SILVA	*.23237	46461
EDSON MESSIAS CARDOSO	*.25115	46483
ZILMA GALVAO DO NASCIMENTO GOMES	*.03172	46507

ALBERTO CHAVES RIBEIRO	*.15287	46529
FRANCISCA DAS CHAGAS SILVA	*.68372	46532
ELISANGELA DIAS SANTOS	*.88104	46540
LILIAN OLIVEIRA DOS SANTOS	*.84191	46547
MARIA NUNES MACHADO	*.56149	46575
ELAYNE TAVARES DA SILVA	*.62103	46581
LORRANY DE LIMA NEVES	*.91164	46591
SUELY ARAUJO DE FRANCA	*.80387	46593
TAYSDOSSANTOS GMAIL COM	*.73174	46597
JOAO AUGUSTO LOPES BARREIRA JUNIOR	*.28107	46650
RAFAEL DA SILVA COSTA	*.19331	46651
HAMILTON PEREIRA DA SILVA	*.67153	46657
FERNANDA SILVESTRE MACHADO	*.30135	46664
CARLOS ALBERTO DIAS DA SILVA	*.85191	46684
LUISMAR BOVO	*.17153	46692
ALINE DE FATIMA SILVA	*.04133	46694
LASARO RENI OLIVEIRA DA SILVA	*.68115	46697
REINALDO RAMOS RODRIGUES	*.63153	46705
SIMONE DE OLIVEIRA	*.89100	46714
DEUSELINA RODRIGUES DA CRUZ	*.24172	46716
AILTON DONISETE DE ARAUJO	*.78187	46720
ANTONIA ALEXANDRINA COSTA DA SILVA	*.15249	46737
ANDREA GUIMARAES LOPES	*.63220	46750
ROMILDA ABADIA DE ALMEIDA	*.64103	46752
SANDRO HENRIQUE VILELA NOGUEIRA	*.32187	46787
KATIA APARECIDA DAMASCENO DE MAGALHAES	*.70153	46789
VALDECI JOSE CAMPOS	*.75134	46802
NATHALLY MEL DE SOUZA SANTOS	*.93103	46804
NEY MOIZES DA SILVA	*.12149	46818
ANNY KELLY MARTINS DE FARIA	*.37163	46821
TATYANY CUNHA RODRIGUES	*.33140	46827
FABIANA ALVES	*.51750	46844
AMANDA DE FREITAS FERREIRA	*.78100	46849
VALDIRA ROSA DA HORA	*.07179	46855
VALDECI JACINTO PEREIRA	*.58104	46871
ANDERSON DA SILVA LIMA	*.39273	46879
HELIDA VIANA DA SILVA	*.35287	46882
ECIVANO CARDOSO	*.28172	46923
EVERALDO DOMINGOS MOURA	*.46115	46968
ROSIMAR SIMPLICIO EVARISTO	*.16204	46979
PATRICIA PEREIRA DOS REIS	*.49100	46995
WALAS CORREIA DA SILVA	*.77134	47001
ELIA VICTORIA CARDOSO CONCEIAAO	*.59346	47047
LEVY DE JESUS SILVA	*.66225	47066
LAYANNE CAVALCANTE DE SOUZA OLIVEIRA	*.36508	47073
MAGNOLIA PIRES DOS SANTOS	*.07187	47083
ORACIMAR CAETANO VIEIRA DOS SANTOS	*.96104	47087
DIEGO SANTOS PALMEIRA	*.66529	47104
ERICK MAGALHAES LIMA	*.36164	47129
PATRICIA MOURA GOMES DIAS	*.20169	47163

LAIS BRITO DA SILVA	*.*.72129	47207
WILSON FERREIRA CORREA	*.*.03134	47233
FABRICIO	*.*.60145	47241
ELIAS DA SILVA NASCIMENTO	*.*.20344	47244
SAMARAH CAROLINA FERREIRA DE SOUSA	*.*.03190	47251
PATRICIA EUSTAQUIO LUIZ	*.*.85120	47290
ALVANY DA SILVA TAVARES	*.*.70355	47294
SUEZI PALHARES MORATO	*.*.02187	47296
PATRICIA NEGRETE BANASZESKI	*.*.96142	47315
ROSIMAR MOREIRA ALVES	*.*.62120	47318
MIGUEL DE MEIRA LIMA DE PAIVA	*.*.27171	47327
ANA MARIA DE SOUZA	*.*.17134	47338
ANGELA CAROLLINE GARCIA DA SILVA	*.*.05969	47340
EVERSON	*.*.70178	47352
PAULO TIAGO DIAS DOS PASSOS	*.*.62143	47355
MARCELA BATISTA DE CARVALHO	*.*.94198	47369
LEIA ARRUDA MIRANDA DA SILVA	*.*.28305	47378
ADRIANA GOMES DA SILVA NO RUAS	*.*.31187	47391
ELIESE PALHARES MORATO	*.*.53153	47394
GERALDO BUENO TAVARES	*.*.66120	47419
MARCIO FERNANDES CARVALHAIS	*.*.35115	47457
WAGILA SANTOS NEVES	*.*.59108	47481
LYSA KARINE SILVA E SILVA	*.*.40141	47526
JOSE SIQUEIRA CAMPOS FILHO	*.*.44191	47545
JANAINA NAYARA	*.*.30191	47558
FRANCISCO DAS CHAGAS MORAIS	*.*.75104	47566
JANE MARINHO DE ARAUJO	*.*.65160	47580
LEILA MARIA DA SILVA	*.*.30197	47589
NATALINO BARBOSA DE SOUSA	*.*.77115	47595
ANA LUCIA GOMES RIBEIRO	*.*.61190	47596
CAMILA SANTOS DA COSTA	*.*.97186	47603
SERGIO GLEM MACHADO PINTO	*.*.88104	47666
FRANCI ELLEN SILVA ANDRADE	*.*.04111	47673
RAFAEL RICARDO GUALBERTO DA SILVA	*.*.72162	47741
ERICA ALEIXO DE ASSIS DA SILVA	*.*.84154	47802
DONIZETH INACIO MOREIRA	*.*.91100	47857
INGRID THAIS ISAIAS CARDOSO	*.*.36129	47896
ANTONIA DA SILVA OLIVEIRA	*.*.30206	47924
RAFAEL WILLIAN DOS SANTOS	*.*.13150	47930
KELLY GONAALVES DE ALMEIDA	*.*.80123	47948
ISMAEL DA SILVA COELHO	*.*.45325	47969
DAVI LUIZ RIBEIRO DA SILVA	*.*.95184	47986
POLIANE DIAS SANTOS	*.*.54192	48047
VIVIANE FERREIRA DE CARVALHO	*.*.22100	48091
CLICIA RIMONE SARAIVA CARDOSO PEREIRA	*.*.63334	48100
JOSE MARIA DE SOUZA COSTA	*.*.77249	49428
TATIELY COSTA DE MORAES	*.*.72164	49453
JUAREZ CARDOSO	*.*.30104	49470
RAIMUNDA DIAS DE CARVALHO	*.*.05353	49482
NUBIA MORAIS COSTA LEAL	*.*.66124	49487

MAIRA SANTIAGO SANTOS	*.31537	49527
MAYARA DE FRANAA CASTRO	*.96153	49552
MARILENE RIBEIRO DA SILVA	*.40387	49572
CICERO DA SILVA	*.89287	49577
CIRLENE FERNANDES DE SOUSA MENDES	*.46115	49598
MARIA DE JESUS RIBEIRO ALENCAR	*.77100	49602
KELLY DE ARAUJO CARNEIRO	*.09180	49622
CARLOS AUGUSTO BRITO FERREIRA	*.70110	519
JULIANA RAYANE DA CUNHA	*.49405	533
CLAUDIA SOUSA BRAGA	*.21119	617
LUIS DIVINO ALVES	*.62172	630
NATALICIA GUIMARAES DOS SANTOS	*.91100	636
BRUNA CRISTINA LEMOS DO NASCIMENTO	*.99114	640
LEONALDO CUNHA VILELA	*.07149	656
RAIMUNDO GESONILDO F DA SILVA	*.58372	675
SILVONE MARTINS FERRAZ	*.64177	706
PATRICIA DE JESUS MARTINHON PAIVA	*.79115	712
KASIA GONCALVES DIAS CUNHA	*.45136	723
LETICIA FELIPE RODRIGUES LIMA	*.65128	755
HEDUANA FERNANDES PEREIRA	*.53102	765
MARIA APARECIDA DOS SANTOS	*.90220	770
EDILSON MARTINS DE PAULA	*.73115	262
PAMELA PEREIRA SILVA	*.35108	278
MARCOS ALVES CAVALCANTE	*.24195	310
ANA DEBORA DA SILVA	*.98122	341
CAMILA DE OLIVEIRA SANTANA	*.19108	348
MARLON MAX ALVES	*.65153	369
LEOMAR DA COSTA	*.75115	375
LEONARDO HENRIQUE VIEIRA	*.50159	380
WESLEY JOSE DOS SANTOS	*.98134	393
LUDMILLA GONCALVES	*.66103	426
DIOVANNA VITORIA XAVIER DE SOUSA	*.82191	451
CLAUDESTONY DUTRA DO NASCIMENTO	*.39268	464
FRANCIELE ALVES DE ANDRADE	*.89154	474
ILDA SILVA DA COSTA	*.99115	494
KEILLA MICHELLE CARNEIRO	*.99106	498
MIRAILDES SILVA NASCIMENTO	*.49143	507
DEBORAH KELLY GONCALVES VIDAL	*.34168	511
LUZIRENE DE JESUS SANTOS	*.58172	778
DANIELE XAVIER LIMA	*.46134	798
ROBERTO FERREIRA NETO	*.08500	799
MARIA CLEUNICE ALVES DOS SANTOS	*.99104	800
FRANKLEY FERNANDES ANDRADE	*.13134	805
GRECIA MARIA DA SILVA	*.90110	830
THIAGO BORGES DOS SANTOS PEREIRA	*.05145	852
MARCIO DOS SANTOS	*.20147	853
JEFFERSON GOMES PEREIRA	*.89171	892
DANIELE MAGALHAES DA ROCHA	*.68291	897
ELIZEU SANTOS MUNIZ	*.44143	909
IURI ALVES DA SILVA	*.66111	910

NAIARA SOUZA LUZ	*.57151	938
WELLINGTON CESAR VAZ	*.62134	941
RAIMUNDA DIAS PEREIRA	*.52190	960
FLAVIA CRISTINA CERINA DA SILVA TABORDA	*.70182	968
GLAUCILEIDE DIAS DE OLIVEIRA	*.37100	972
ELIANE SOUZA DE BRITO	*.08229	976
JESSICA BATISTA LOPES	*.82175	978
ANTONIO RODRIGUES DOS SANTOS	*.75253	985
NARA RUBIA BENTO DA SILVA GOMES	*.83161	1000
CARLOS ALBERTO ALVES	*.78187	50176
MARCELO ADRIANO SANTOS LEITE	*.11104	50238
MARIA RIBEIRO DA COSTA	*.61172	50244
MAGDA PEREIRA DA SILVA	*.55172	50250
MARIA DE FATIMA COSTA	*.92304	50272
MARIA DA CONCEICAO MOREIRA MENDES	*.56389	50273
DEUSOMAR ROSA DA COSTA	*.71153	50285
TEREZA RAMOS DO CARMO	*.03191	50296
CRISTINA CAMILA DA SILVA	*.62120	50297
CELIA PEREIRA DE MELO	*.35134	50366
SOLANGE GONAALVES DA COSTA	*.18172	50368
WALBY CHRISTIANO CAMPELO BUENO	*.45120	50404
ANTONIA CARLA FERREIRA DA SILVA	*.64320	50416
LUCAS GERMANO RODRIGUES DE OLIVEIRA	*.13110	48672
ELIAS PINHEIRO DANIEL	*.76420	48718
THALIA TOLENTINO DE SOUSA	*.75118	48731
INDIELLY FLORES FIGUEIREDO DA SILVA	*.52181	48737
EDIVANI MARIA BORGES	*.60110	48753
IVANIA BARRETO DE MENDONAA	*.76172	48754
BENHUR ARANTES DE OLIVEIRA	*.09183	48765
MIKAELLY ARANTES DE OLIVEIRA	*.18180	48772
LARYSSA DUTRA GODOY	*.39110	48774
EDINALDO DE JESUS GOMES COSTA	*.40329	48781
ALISSON DE MIRANDA SANTANA	*.30119	48788
CLAUDINEI ANTONIO SILVA	*.40191	48897
JOHNATAN ALVES SANTOS	*.61103	49169
CLADIMIR ALVES DE SIQUEIRA	*.40000	49280
MARIA REGIA ALVES DA LUZ	*.69151	49298
EMANUELE DOS SANTOS MIRANDA	*.12298	49320
ANGELICA SOUSA DOS REIS	*.07274	49337
AKSON WILLIAN NOLASCO PEREIRA	*.88132	49343
PATRICIA PIRES BATISTA	*.18100	49387
ADRIANA BORGES	*.27104	49390
ROBERT COELHO DA FONSECA	*.77149	49410
SARA RODRIGUES RITA DA MATA	*.50167	48111
JOSE PAULO CARDOSO	*.28321	48155
ADEANDRE GISLAINY RODRIGUES MACIEL	*.67105	48172
LUCIENE VIEIRA DE BARROS	*.14134	48176
MIKAELLEN DO CARMO MIRANDA	*.99194	48199
RODRIGO LUIZ DE ARAUJO	*.31187	48203
EUDOXIA INHUMAS CABRAL	*.22104	48211

NAZARETH BRAGA LIMAS	*.*.68187	48231
MARCIA BENEDITA VAZ MACHADO	*.*.85100	48251
ALEX JUNIO SOUZA DE MORAIS	*.*.68106	48264
ANATHALIA BARBOSA DE OLIVEIRA	*.*.11100	48269
ODACI MIRANDA PESSOA	*.*.62768	48332
MARIA DAYANE DOS SANTOS LIMA	*.*.30339	48359
CIBRONIO FRANCISCO PIRES FILHO	*.*.76120	49659
ANGELA MARIA MENDES LIMA	*.*.24364	49703
WEVERSON DE OLIVEIRA CAMPOS	*.*.83187	49745
DIVINO CAMILO DE SOUSA	*.*.40130	49751
DIVINO DAILSON ROBERTO DA COSTA	*.*.46115	49765
MARCOS LUCAS MACIEL DA SILVA	*.*.66150	49779
EDITE FERREIRA LIMA DA SILVA	*.*.51153	49831
MARIA MADALENA BARBOSA DE CAMPOS	*.*.77134	49834
VICTOR HUGO PACO CACERES	*.*.60838	49872
ANNA KAROLINY LOPES GALVAO	*.*.95125	49884
VANUSA CANDIDO PIRES	*.*.44100	12
ANGELA CRISTINA MORAIS	*.*.26167	18
LUCIDALVA COELHO DOS SANTOS	*.*.60377	29
KESLYWOODS MARY ARAUJO	*.*.20120	44
ALEX RIBEIRO DE MORAIS	*.*.89119	47
RAQUEL PEREIRA ALVES	*.*.70104	64
DAIANY MARINHO SALGADO	*.*.09130	70
FABIAN ALVES DA SILVA PEREIRA	*.*.47134	86
BARBARA IULLY PEREIRA LIMA	*.*.31172	112
FABIO DIAS DA SILVA	*.*.69198	124
VANESSA DA SILVA FERREIRA OLIVEIRA	*.*.66136	160
SUENE DUTRA CARDOSO	*.*.33109	161
HILLARY GONAALVES DE SOUZA MARCHI	*.*.20114	175
ROMULO GOMES DE ANDRADE	*.*.70172	176
LILIANE DIAS DOS SANTOS GOMIDES	*.*.70159	178
MARLENE FERREIRA DOS SANTOS	*.*.32819	186
SHIRLRI DE PAULA SOARES NETO	*.*.80210	188
MARIA LUIZA BEZERRA FERREIRA	*.*.85144	193
SHEILA MARIA FILGUEIRA ALVES DE ARAUJO	*.*.58119	204
IRISNEIDE VIEIRA DE LIMA	*.*.04187	213
JULIANO RIBEIRO DA SILVA NAZARIO	*.*.41187	214
JEDSON SOUZA DE OLIVEIRA	*.*.44400	227
PAULA DE CARVALHO PEREIRA	*.*.57122	229
ANA CLAUDIA BRITO DA SILVA	*.*.64101	237
BRUNNO SANTOS BRITO	*.*.89333	241
VICTOR PAULO DE ARAUJO SANTOS	*.*.36119	44218
ADENOR MEDEIROS JUNIOR	*.*.14172	44219
KATIA RODRIGUES MARTINS	*.*.25129	44221
ANA PAULA DOS PASSOS	*.*.41115	44227
ANGELINA DIAS CABRAL	*.*.82149	50460
MARIZELIA DE SOUSA	*.*.55200	50462
ROBERT DE AZEVEDO MOREIRA	*.*.91153	50464
RAIMUNDO NONATO SENA MORAIS	*.*.05349	22020
BRUNO DE OLIVEIRA SILVA	*.*.51180	13116

ANA CRISTINA BARBOSA MARTINS	*.43101	13124
MARIA APARECIDA RODRIGUES MARQUES	*.20179	13130
MARIA DE FATIMA FERNANDES	*.66173	3180
MARCELLA NEVES TORRES DIAS	*.58158	3186
STELAMAR MARTINS DOS SANTOS	*.21172	3188
ELIAS ALVES FERREIRA	*.48146	48398
CLEBSON DE SOUZA MARINHO	*.18159	48406
MOISES PEREIRA	*.24825	48410
RENILDO PEREIRA DOS SANTOS	*.80563	48580
MARCELA GLEISA NASCIMENTO DA SILVA	*.76370	48599
VERONICA SOUZA DA SILVA	*.18104	48620
ROSANGELA DE OLIVEIRA FARIA GUIMARAES	*.54172	48912
ELIANE CUNHA ALVES	*.08330	48956
DIVINA MENDES DA CONCEICAO	*.68107	49104
AURELIVAN ROCHA SANTIAGO	*.17120	49117
LILIAN SANTOS CATULIA RODRIGUES	*.34139	49902
LORENA SANTOS CATULIA RODRIGUES	*.38126	49903
JESSICA DE SOUSA MARTINS	*.41110	49940
MARIA CELIA CARVALHO DOS SANTOS	*.68358	50016
VALDIRENE COSTA DA MOTA BARROS	*.93198	50017
JOSIANE BONIFACIO SANTANA	*.40186	50057
LIVIA DE OLIVEIRA ALVES	*.92115	50074
JOSE AUGUSTO DA SILVA OLIVEIRA	*.55174	50131
MARIA IRES VIEIRA	*.20182	50144
MAYSA LOBO LIMA	*.37166	50152
OTAVIO LIMA FELICIANO FERREIRA	*.19166	50154
VERONICA LOPES GRACA	*.13340	50156
VIVIANE DE OLIVEIRA CARVALHO	*.85190	44984
ANDERSON BOREM SILVA	*.33118	50501
SEVERINO ANTONIO DE FARIAS	*.22472	50504
SALMO FRANCISCO DA SILVA	*.46620	21180
ELIZANIA GEREMIAS FEITOSA DE QUEIROZ	*.05115	8415
CLEMILSON ROCHA	*.76337	8420
VILMARIA PAULINO DA SILVA	*.10311	6353
SILVANE SILVA NETO ALVES CORDEIRO ANJOS	*.39177	6369
GRACIELA EDUARDO DE OLIVEIRA	*.49103	35180
ELOISA MISSAKO ALVES	*.28830	35182
AMANDA RODRIGUES DOS SANTOS	*.21100	35185
CHRISTIANE DE SOUSA MENDONAA	*.98168	35186
MARIA CLAUDIA SILVA DA COSTA	*.77100	35187
RAPHAEL	*.45193	35194
EDINA ALVES DA ASSUNAAO	*.98178	35195
SARA PABLYNE DOS SANTOS MIRANDA	*.39171	35196
MARA CELMA BUENO FERNANDES	*.00125	35197
LUZIA SILVA MORAIS	*.14369	33652
PAMELLA CRISTINY GONCALVES PIMENTA	*.78185	39930
MARCIA SANTOS FREITAS	*.09115	50542
SAMUEL FERNANDES DE ALMEIDA	*.81106	50568
JACIELLE CARDOSO DE SOUZA	*.66169	34249
LUIZ MAURO VIEIRA DOS SANTOS	*.70136	34259

MAIRA LETICIA DA SILVA	*.*.32134	50607
GIZELLY CRISTINY DA SILVA	*.*.00164	50608
LEIDIANY GUIMARAES DE SOUZA	*.*.82100	1238
AGNALDO FAUSTINO DOS SANTOS	*.*.65172	21678
JOAO NARCISO PEREIRA NETO	*.*.17100	37099
VITURINO ARAUJO COELHO	*.*.98104	37103
MARA LUCIA CANDIDA PINTO	*.*.08149	50628
MARLY PEREIRA DE SOUZA	*.*.96153	50629
RIAN DANILO LOPES MARTINS	*.*.21116	50638
ALLISSON DANILO LOPES MARTINS	*.*.07121	50639
ANTONIO MARMO	*.*.73149	5674
JOAO PEDRO LOPES DE PAULA	*.*.61160	36162
RONYMAR GOMES DO NASCIMENTO	*.*.28115	50646
MARCELA OLIVEIRA FERREIRA	*.*.31333	50672
MARCELA OLIVEIRA FERREIRA	*.*.31333	50675
DANIELA PEREIRA DE MATOS BORGES	*.*.57149	5042
JOANA DARC PEREIRA REGES DOS SANTOS	*.*.69124	10730
ESDRAS FELIPE RIBEIRO ROCHA	*.*.73174	50682
CARLOS VIEIRA DE MELO	*.*.84134	50694
IZABELA SABRINE GOMES FIGUEIRO	*.*.65147	50701
JANAINA GOMES	*.*.80163	50707
ALEXANDRE GOMES SILVEIRA	*.*.23120	40629
WILSON DA SILVA PEREIRA JUNIOR	*.*.51180	40338
FRANCISCO PEREIRA DE SOUZA	*.*.51868	50725
DIEGO FERREIRA DE OLIVEIRA	*.*.88198	50731
GLENDA DOS SANTOS SILVA	*.*.25143	14732
GERLANDIA CARDOSO DA SILVA	*.*.50200	27277
DEILIANE DE JESUS CARVALHO	*.*.25249	21748
VANIA SUELY MILHOMEM LOPES	*.*.61191	21755
SIMONE DA SILVA OLANDA	*.*.55172	21757
JOVENOR ROSA DE OLIVEIRA	*.*.41191	23178
JANE DA SILVA LIMA	*.*.74115	23186
RAI MACHADO CORREIA	*.*.22141	21921
JAQUELINE GONSALVES LEITE HAPUQUE	*.*.56178	50748
KAMILLE DE OLIVEIRA GONAALVES	*.*.49159	50765
LUZIMAR GONTIGIO DE OLIVEIRA	*.*.44220	50766
GILSON PEREIRA SILVA	*.*.08120	25933
JOSE RIBAMAR DE S FILHO	*.*.17300	8975
LUIZ CLABIO DA SILVA E SILVA	*.*.98252	8980
ALESSANDRO RODRIGUES CALDEIRA	*.*.15115	19348
THAYNARA VIEIRA DOS SANTOS	*.*.73120	19349
HELLEN FERNANDA FERREIRA	*.*.50118	19351
LINDALVA NOGUEIRA LOURENCO MARQUES	*.*.46468	30820
MARIA PEREIRA DA FONSECA	*.*.64187	30821
ANA PAULA DA ROCHA DANTAS	*.*.29562	21080
FABIANO PEREIRA MENDONAA	*.*.86134	21081
JULIO CESAR DE FARIA	*.*.58191	21084
RAQUEL DOS SANTOS MIRANDA	*.*.56187	21086
MARCIO KESLEY MARINHO VIEIRA	*.*.12135	30998
ANDRESSA PEREIRA DO NASCIMENTO	*.*.40189	31005

MARIA DE FATIMA VIEIRA	*.*.22629	24631
JESSIKA CARVALHO DOS SANTOS	*.*.38117	50784
JESSICA KAREN DE SOUZA BORGES	*.*.07155	50789
BRUNA PEREIRA CALDAS	*.*.30132	50791
JOSE ANGEL ORTEGA	*.*.34280	50803
PAULO JORGE DA SILVA	*.*.79104	50807
JOSE FIRMINO GOMES	*.*.65168	22058
JULIANA GOMES FARIA	*.*.29174	22060

INSCRITOS - IDOSOS		
NOME	CPF	INSCRIÇÃO
ELEN REGINA SILVEIRA	*.*.20159	1066
ANTESINA NASCIMENTO MESQUITA	*.*.10115	1074
DANIEL ARAUJO SANTOS	*.*.12100	1113
CASSIMIRO PEREIRA VAZ	*.*.68604	1139
ELITO MARTINIANO DA ROCHA	*.*.20191	1150
JOSE FRANCISCO GOMES	*.*.69172	1184
IDARILIA BARRETO DE QUEIROZ	*.*.77104	1200
MANOEL VITAL BATISTA	*.*.73134	1280
CRISTIANE DOS SANTOS MEIRELES	*.*.25134	1283
MARIA DOS REMEDIOS ALVES DE OLIVEIRA	*.*.86320	1425
JOSE VICENTE DA SILVA	*.*.19153	1443
SEMIRAMIS PEREIRA CAMPOS	*.*.76120	1465
JOSE FRANCISCO OLIVEIRA DOS SANTOS	*.*.99120	1714
SEBASTIAO ALVES DE OLIVEIRA	*.*.80187	1828
LUCIA DE FATIMA CARVALHO	*.*.57187	1898
VALTER PEREIRA DE ANDRADE	*.*.30687	1931
EVALDO MACIEL DE MELO	*.*.24268	1993
VALDINEIDE LELES DA SILVA	*.*.69184	1994
MARIA NAIR DA CRUZ SOUZA	*.*.43649	2018
CELSO GARCIA PAULA DA SILVA	*.*.26172	2060
TEREZINHA DE LOURDES FERREIRA	*.*.20149	2062
VALDIR RODRIGUES MEIRE	*.*.06120	2098
ANTONIO FERREIRA DA SILVA	*.*.85153	2125
CARINE NUNES MOREIRA	*.*.39194	2148
LUCIMEIRE DE OLIVEIRA FREITAS	*.*.66149	2177
MARIA SALETE FRANCISCA DE OLIVEIRA	*.*.15115	2198
ALVARINA DE FATIMA DAS DORES	*.*.11153	2381
MARIA JOSE DE OLIVEIRA	*.*.70134	2429
SIMONE ELZA DOS SANTOS CUNHA	*.*.97611	2460
FRANCISCO APARECIDO DE FARIA	*.*.12120	2479
FABIO SIQUEIRA CASTRO	*.*.47115	2530
WALISTON SICI SOARES	*.*.82128	2532
JOANITA DOS SANTOS CATULIA	*.*.10100	2576
CRISTINA GOMES DO NASCIMENTO	*.*.33100	2579
ANA CRISTINA DA SILVA RIBEIRO	*.*.71153	2585
CARLOS GOMES DE CARVALHO	*.*.81187	2589
MARDONIA DE BRITO RODRIGUES ALMEIDA	*.*.42869	2596
EUDLANE PEREIRA DE ARAUJO	*.*.51454	2624
MARISA APARECIDA DOS SANTOS PEREIRA	*.*.62854	2671
CARMELITA VIEIRA DA CRUZ ARAUJO	*.*.22153	2688
MILSON LUIZ DE SANTANA	*.*.17272	2733
TEMARE FERNANDES RIOS	*.*.33149	2735
FRANCINALVA DA COSTA CARVALHO	*.*.37172	2763
LUCIAMAR DIAS CORREIA	*.*.70104	2774
SIMONE ANDRE DE CATTONAR	*.*.04187	2776
JUDSON RAMOS DUARTE	*.*.27795	2851
TEREZINHA DE FATIMA RODRIGUES DO AMARAL	*.*.05130	2905
NIMES ALVINA CARNEIRO VIZEU	*.*.45753	2983

TEREZA DE FRANCA VIEIRA	*.*.94372	2984
WALDIR RODRIGUES DE MORAES	*.*.47115	3009
ANA MARIA MACHADO DE PAIVA CUNHA	*.*.77134	3020
ALDIMILSON MARTINS	*.*.77304	3067
AMELIA GARCIA VIEIRA	*.*.21120	3100
JOSE ALANKARDECK COSTA	*.*.87191	3110
IVONE ALVES DE LIMA FRANCA	*.*.30178	3166
JULIO CESAR ALVES DOS SANTOS	*.*.15100	3263
MARIA LOIOLA DE LACERDA	*.*.37191	3268
JOSE LOURENCO GONZAGA FILHO	*.*.00110	3280
MARIA ENEDINA MARTINS BARBOSA	*.*.84320	3291
EDMARA BARBOSA DOS SANTOS	*.*.68191	3394
VIRGINIA PERES DA SILVA	*.*.01101	3439
MARIA IVAN FRANCO AMORIM	*.*.01120	3458
JOSE CARLOS DE OLIVEIRA E SOUZA	*.*.70163	3724
DALVANY DE OLIVEIRA	*.*.11115	3764
KAMYLLA ALVES RODRIGUES	*.*.68101	3839
LUZ GASPAS NEVES	*.*.34168	3898
CLAUDIO SILVA	*.*.80809	3972
MARCIA BATISTA EDUVIRGES	*.*.43191	4041
SUELY AFONSO DE BRITO	*.*.68187	4121
VANIA LUCIA GOMES DA SILVA	*.*.25100	4126
ANISIO PEREIRA DA SILVA	*.*.52108	4154
NILVA JOVE VIEIRA	*.*.88168	4238
FRANCISCO DE ASSIS SILVA	*.*.71104	4247
CARMINDA AUGUSTA DA SILVA	*.*.27134	4354
ALBA VALERIA DE ARAUJO ROSA	*.*.75149	4389
JOAO BATISTA CEIA	*.*.72187	4399
TEREZA MOURA RIBEIRO	*.*.78100	4414
HELENA MARIA ALMEIDA DA SILVA MEIRA	*.*.51635	4447
LISABETH SANCHES PATSOGLOY	*.*.42153	4543
ROSA DE CIRQUEIRA SOUSA	*.*.32315	4545
JOAO PAULO JOSE DO NASCIMENTO	*.*.07628	4551
MARIA DE LOURDES DE JESUS	*.*.32149	4599
WALDECY VIEIRA NAVES	*.*.07191	4655
ALICE LOPES	*.*.40134	4660
TELMO ROBERTO DO AMARAL	*.*.43034	4677
DAYANE GOMES DE MORAIS	*.*.20174	4768
ANTONIA AMELIA DA SILVQ	*.*.77149	4789
APARECIDA FERREIRA COSTA	*.*.00130	4805
CLEUSA DOS SANTOS	*.*.96104	4833
EDSON FERREIRA DE MOURA	*.*.32104	4925
ROSA MARIA DOS REIS NOVAIS	*.*.95378	4958
JACIRA ROSA PIMENTA	*.*.31134	5026
AGNER AMARAL DE SOUSA	*.*.28115	5049
ELZA MENDONAA MAIA	*.*.48149	5058
ZELIA ALVES RODRIGUES MEIRELES	*.*.49153	5212
CARLOS ANTONIO SILVA DOS SANTOS	*.*.85115	5225
IZABEL CHRISTINA NAGELE	*.*.56191	5265
IVALDETE LUCIA DA SILVA	*.*.61420	5325

MICHELLE SILVA FLOR	*.*.84157	5326
MARIA LUCIA ALCANTARA PEREIRA	*.*.43391	5367
ELIENE SOARES DE SOUZA CESARIO	*.*.32168	5370
LINDAMAR MARTINS ARRUDA	*.*.94120	5391
OSEAS VIANA DA FONSECA	*.*.70925	5406
ADENORA PEREIRA DE ARAUJO	*.*.62191	5424
DOMINGOS GONAALVES DA CRUZ	*.*.04191	5452
JOSE DIVINO DOS SANTOS	*.*.14104	5474
LEONAN DIAS DA SILVA	*.*.47145	5562
MARIA DE FATIMA BONFIM RIOS	*.*.25100	5629
GUSTAVO HUMBERTO ALVES SANTOS	*.*.77104	5631
MARIA BENEDITA SOARES	*.*.44149	5634
ISAURA DA COSTA FREIRE	*.*.10110	5654
FLORICENA FURTADO DE MESQUITA	*.*.22115	5767
NUBIA CARDOSO DE PAULA RODRIGUES	*.*.49114	5775
CARLA STOKELLEN OLIVEIRA DE JESUS	*.*.81160	5794
DOMINGAS BATISTA DE ARAUJO	*.*.81191	5817
ELENI SILVA BARBOSA	*.*.14152	5878
DIVINO CESAR DE FREITAS	*.*.21172	5914
FLORISVALDO SOARES DE MELO	*.*.10100	5925
SUELENE TRANQUEIRA DE SOUSA FRANAA	*.*.16134	5972
CREUSA CONCEICAO SILVA	*.*.23291	5986
MARCIA MARIA CONCEICAO PINHEIRO	*.*.53115	6023
MARIA EUNICE RODRIGUES DE CARVALHO	*.*.47153	6049
MARIA HELENA DE OLIVEIRA	*.*.88120	6136
JANE VIEIRA MACHADO MATTOS	*.*.32153	6239
VERA LUCIA AIRES SIRQUEIRA	*.*.55149	6244
MARIA ANGELICA DA SILVA	*.*.72191	6313
IRACI RODRIGUES CARVALHO	*.*.42120	6317
RONALDO DE FATIMA OLIVEIRA	*.*.17191	6325
AGUINALDO NOGUEIRA ROSA	*.*.34134	6327
FRANCISCO GOMES	*.*.99120	6406
ANDEVALDO ARANTES DA SILVA	*.*.63191	6417
LUCIMAR PINTO DE ABREU	*.*.31172	6418
SONIA MARIA PEREIRA DA SILVA	*.*.79120	6422
MARA CORREA	*.*.08168	6447
OSNI LUIZ	*.*.17172	6573
MARIA BERNADETH PEREIRA	*.*.79304	6575
LIA APARECIDA FERRAZ DE CAMPOS LOPES CANHA	*.*.27815	6646
JOSE APARECIDO PINTO FIUZA	*.*.15115	6647
MARIA SILVA CRAVO	*.*.55134	6666
CASSIANA PEREIRA DE SOUZA	*.*.66153	6695
SANTANA FERNANDES DE OLIVEIRA	*.*.04104	6715
RAIMUNDA BARBOSA DOS SANTOS	*.*.70110	6742
CARLENE SILVA DOS SANTOS	*.*.53120	6777
CALIXTA HELENA VIDAL AUGUSTINELI	*.*.47100	6784
JEAN MARCOS MOREIRA LUZ	*.*.49500	6789
JOVINIANA FRANCISCA DA SILVA	*.*.69112	6811
ANA VIEIRA DA COSTA	*.*.56120	6824
SEBASTIANA MIGUEL DA FONSECA	*.*.93153	6861

GELIENE COSTA SILVA	*.*.68130	6865
MARIA EDITE PEREIRA DE AMARAL	*.*.75172	6929
CLEONICE CARVALHO DE SOUZA	*.*.66220	6957
EVANEIDE RODRIGUES PESSOA DE LIMA	*.*.40359	7053
CARLOS ROBERTO MENDES	*.*.82434	7113
BRENDA VIRCIA SANTANA	*.*.83134	7173
ILMA NARCIZO DA FONSECA	*.*.98115	7208
NOERCIA BERNARDINO DA SILVA	*.*.18134	7265
DUITIS RODRIGUES BORGES DE OLIVEIRA	*.*.32191	7305
FRANCINETE MARCOLINO DA SILVA LEITE	*.*.65134	7438
YONE MARIA ALEXANDRE	*.*.62191	7462
MARIA ALVES DE JESUS	*.*.55100	7527
GIDELMA GOMES DE OLIVEIRA SILVA LIRA	*.*.15491	7655
LUCIA MARIA DA SILVA BARBOSA	*.*.45168	7656
MARIA DO SOCORRO DE SOUZA	*.*.30182	7662
MARIA CLEIDE PAIVA DE ARAUJO	*.*.03187	7672
JOSE CARLOS DOS SANTOS SOUSA	*.*.75168	7712
MARIZETE DE FATIMA TERRA MONTEIRO	*.*.26172	7850
MARIA ANGELICA DOS SANTOS PINTO	*.*.98191	7851
DIVINA VIEIRA DE ALMEIDA	*.*.96120	7937
VANDAIR MONTEIRO MACHADO	*.*.99115	7939
HIDGLANE SILVA SANTOS	*.*.89320	8077
MARIA DE FATIMA SILVA DOS SANTOS	*.*.57149	8316
MONICA DE SOUSA OLIVEIRA	*.*.09168	8443
CARMONE ANTONIO DOS SANTOS	*.*.22103	8459
SANIA PAULA DE JESUS COSTA	*.*.38191	8476
CATARINA NUNES DE MORAIS	*.*.50187	8486
GESSILENE ALVES AGUIAR	*.*.21172	8536
MARIA DE LOURDES NEVES	*.*.00110	8541
MARIA IRIS SOUZA KRUTSCHEK	*.*.03149	8591
DIRCIOMAR CARVALHO DOS SANTOS	*.*.13149	8607
HELIO PEREIRA DE ALMEIDA	*.*.50620	8613
IRACI APARECIDA ALVES	*.*.79168	8632
ANA DAS DORES DA SILVA	*.*.49153	8640
CONCEICAO DE MARIA ROCHA BASTOS	*.*.60182	8657
DIVINO JOSE ALVES	*.*.10144	8685
MARIA DO CARMO DE FREITAS	*.*.98153	8734
ANA RITA DA ROCHA ANDRADE	*.*.59220	8761
VALDIVINO VIEIRA DOS SANTOS	*.*.12172	8762
MANOEL SALES DOS SANTOS	*.*.06120	8774
MARCOLINA AIRES NEVES	*.*.59115	8778
MARIA DOS SANTOS PEREIRA DOS REIS SILVA	*.*.25391	8806
DORALICE PEREIRA DE AMORIM	*.*.08187	8896
MARIA GORETE DE MEDEIROS	*.*.63172	8934
MARIA DOS REMEDIOS DE SOUSA	*.*.88149	8991
DELVIDES FERREIRA	*.*.48153	8996
MALENA XIMENES DE ATAIDE	*.*.17120	9002
TEREZA PEREIRA NERES	*.*.30187	9021
FATIMA ROCHA NEY	*.*.52153	9031
JOSE ROBERTO RAMALHO DIAS	*.*.26100	9043

NATALICE ROSA FILHO	*.*.28153	9102
ILDA HILARIO DOS SANTOS E LIMA	*.*.62191	9110
MARIA ZELIA DE SOUZA	*.*.50349	9117
MARIA DOS ROMOS BEZERRA DE SOUSA	*.*.73304	9122
MARIA DE FATIMA RODRIGUES DOS SANTOS	*.*.10304	9140
SILVIA RODRIGUES DE SIQUEIRA	*.*.04187	9143
GOIACY MARIA DOS SANTOS BORGES	*.*.46115	9160
ANGELA GONAALVES LIMA	*.*.54168	9200
ELIZABETH INOCENCIA DA COSTA	*.*.12100	9209
MARIA IVONILDA DA SILVA	*.*.32168	9225
ELDA CALIXTO DOS SANTOS	*.*.77515	9233
LOURDES GONAALVES DE MELO FERREIRA	*.*.40115	9254
ALDAIR GONZAGA DOS SANTOS	*.*.11187	9263
TERESINHA FATIMA DO NASCIMENTO CANINDE	*.*.55115	9273
MARIA BEATRIZ PRUDENTE DOLIVEIRA	*.*.36104	9288
ROMANSINA MARIA DOS SANTOS	*.*.29172	9289
VANESSA GOMES DE PAULA ROCHA	*.*.42158	9339
MARILENE RODRIGUES DA SILVA	*.*.83153	9340
RENATO MARTINS CARNEIRO	*.*.19168	9357
VALDENIZA RODRIGUES DE SOUZA	*.*.15100	9415
MARIA DA CONCEIAAO RIOS ALEIXO	*.*.71149	9464
MARIA DE LOURDES DA SILVA	*.*.59120	9466
ELENY FERREIRA DA SILVA RODRIGUES	*.*.85120	9477
JOSE RODRIGUES PINHEIRO	*.*.11234	9499
SUELI DUCAS DOS SANTOS	*.*.69109	9516
CLEUDINA PEREIRA DE OLIVEIRA	*.*.13134	9545
GOIACY PINHEIRO DA SILVA	*.*.28168	9549
TEREZINHA ALVES DE SOUZA	*.*.85220	9563
MARIA RITA CORREIA DA COSTA	*.*.91172	9573
MARIA VANACI ROCHA SOARES	*.*.77200	9609
MARIA LUCIA VALENTE DE MEDEIROS	*.*.81268	9647
NIRIA CARDOSO	*.*.90078	9671
GENESI DE BRITO MELO	*.*.58153	9693
MARISA ANDRE DE SOUSA	*.*.29101	9711
LAURA VICUNHA CAETANO DA SILVA	*.*.30100	9767
CARLOS ROBERTO ELEUTERIO DA SILVA	*.*.37187	9814
GERALDA RODRIGES PORTELA	*.*.09615	9897
WILMA CAMILO GOMES DE LIMA	*.*.62167	9921
ELOILHA DA SILVA NERES	*.*.77138	9956
SANTANA LEITE DE SOUSA	*.*.01104	9984
HILARIO OLIVEIRA ALVES	*.*.59191	10036
JOSELITA RODRIGUES DE ALMEIDA	*.*.30110	10058
MARIA MADALENA RODRIGUES PEREIRA	*.*.84115	10061
SILAS CARVALHO VILELA	*.*.50191	10159
LUIZ FERNANDO BRITES	*.*.25115	10160
PAULO ROBERTO ALVES DOS SANTOS	*.*.40153	10164
ORLANDO OMAR DA SILVA	*.*.42291	10166
DARIO SOUSA CAMPOS JUNIOR	*.*.90123	10209
FRANCINEIDE FARIAS DE SOUSA	*.*.06115	10234
IRANI SILVA BUENO	*.*.29120	10258

EDVALDO DE OLIVEIRA COSTA	*.*.30178	10291
MARIA JUDITH PEREIRA DO LAGO	*.*.13191	10304
FRANCISCA MARIA BARBOSA	*.*.90120	10338
GILBERTO FERNANDES DE CARVALHO	*.*.53634	10351
CARMELITA MARIA MATEUS	*.*.69115	10421
FRANCISCO CHAGAS DE OLIVEIRA	*.*.52100	10545
NAAIT PEREIRA DOS SANTOS	*.*.20144	10559
FRANCISCA MARIA VITOR DE MOURA	*.*.08115	10771
CLEUSA ALVES XAVIER	*.*.39808	10789
OLINDA ROSA DA COSTA	*.*.01168	10841
JOAO BATISTA GOMIDES	*.*.20172	10856
CORACY PEREIRA DOS SANTOS	*.*.74253	10861
RIVAS XAVIER DA SILVA	*.*.86191	10937
GERALDO SOARES DA SILVA	*.*.11172	10940
VALDIVINO DOMINGOS DO AMARAL	*.*.44115	10999
JOSE EDUARDO VEIGA	*.*.80100	11038
ILMA DA PIEDADE FERNANDES DA SILVA	*.*.39149	11086
LENY CARRIJO DE MENDONAA	*.*.58120	11097
TEREZINHA DE JESUS SIQUEIRA BRAGA	*.*.55204	11098
NILZA DE OLIVEIRA SOUZA	*.*.66134	11145
GESIO VICENTE DA COSTA	*.*.13115	11165
LUCIENE ALVES DE ANDRADE	*.*.47120	11191
EDINAMAR PINTO BRASIL	*.*.71100	11201
CLEUZA DO COUTO	*.*.82191	11242
DOMINGAS NEVES DE CARVALHO	*.*.45153	11248
SONIA DE SOUSA	*.*.45191	11278
ADRIANA PAIVA DE OLIVEIRA	*.*.04149	11297
MARIA NECI BARBOSA CAVALVANTE	*.*.86372	11336
SEBASTIAO DO CARMO PIMENTEL FILHO	*.*.71191	11341
MARIA DE LOURDES DE OLIVEIRA	*.*.64104	11377
MADALENA ROSA DE SA SANTOS	*.*.43810	11415
ZENAIDE DE FATIMA CALDEIRA DA CRUZ	*.*.32134	11481
MARICE BARROS DOS SANTOS	*.*.50197	11550
AGUIDA LUZIA JACINTO SILVA	*.*.24191	11559
CORACI MARIA ALVES DE OLIVEIRA	*.*.90130	11578
IVONEIDE BARBOSA FERREIRA	*.*.58272	11648
MARILENE FERREIRA BORGES	*.*.00610	11675
CLEUSA DE FATIMA RODRIGUES	*.*.55134	11690
GENILDA TEODORO NETO	*.*.26134	11696
VILMA SANTANA ALVES RAMOS	*.*.49104	11708
MARIA FRANCISCA DE SANTANA BEZERRA	*.*.68153	11749
TERESINHA DE JESUS PEREIRA	*.*.65168	11787
ATAMAR CORDEIRO	*.*.72104	11816
TEREZA MARIA DE JESUS	*.*.19149	11826
CLEUNICE MARIA DE SOUZA	*.*.82168	11838
IRANY CUSTODIO DA SILVA	*.*.13120	11858
GERALDA EVA DE PAULA	*.*.26149	11871
MESSIAS LOPES DE ABREU	*.*.64120	11872
JOAO ANTONIO DOS REIS	*.*.13134	11916
MARILENE SILVA SANTOS	*.*.00391	11927

ENERI DA COSTA MADUREIRA	*.*.27121	11938
MARIA LUCY DE ANDRADE MARTINS	*.*.15100	11939
IRENE FREITAS RIBEIRO	*.*.43100	11951
VALTEIROSA GMAIL COM	*.*.99153	11958
APARECIDA DE FATIMA VIEIRA	*.*.57104	11979
WILMA MONTEIRO DA SILVA	*.*.96168	11991
CLEUZA DE SOUSA	*.*.11120	12032
MARIA APARECIDA FERREIRA	*.*.80144	12033
ADELIA ROSA PEREIRA DE ASSIS	*.*.02153	12039
MARIA ALVES DE OLIVEIRA DA SILVA	*.*.06315	12056
MARIA COSTA DE OLIVEIRA	*.*.59115	12060
MARIA DE FATIMA JORGE	*.*.46153	12062
MARIA DE JESUS SOUSA RODRIGUES	*.*.80144	12071
GERALDA DIAS DE SOUZA ALVES	*.*.30125	12083
IVANY RODRIGUES DOS SANTOS	*.*.24104	12138
ROSIMAR MARTINS PINTO DE SOUSA	*.*.38215	12139
CLEUSA GOMES PASCOAL	*.*.48153	12153
MARCONDES EUGENIO FERREIRA	*.*.52104	12154
ANE CAROLINE XAVIER RIBEIRO	*.*.74173	12157
ANA MARIA ALVES MOREIRA	*.*.00144	12181
ROSALIA MARTINS PINTO BARROS	*.*.51253	12189
CREMILDA MARIA DE JESUS ALVES	*.*.30506	12240
FLORENCIA COSTA DA SILVA	*.*.93305	12253
TELMA MONTEIRO DA SILVA	*.*.47149	12272
MARIA CELESTE DA SILVEIRA	*.*.24104	12305
MARIA APARECIDA LOPES DOS REIS	*.*.83168	12321
MARIA DAS GRAAAS MALHEIROS COSTA	*.*.84391	12325
ENIO ALENCAR RODRIGUES DA SILVA	*.*.06172	12330
MARIA CLEONICE XAVIER LEAL AMORIM	*.*.22168	12335
GIZELDA GOMES	*.*.70100	12372
EDSON ALVES DE ARAUJO	*.*.93153	12402
DIVINO JULIO MOREIRA DA LUZ	*.*.85168	12405
VILMAM MOTA DE SOUSA FERREIRA	*.*.00287	12418
DIVINA ETERNA DE SOUZA	*.*.91149	12440
MARIA DA PENHA SILVA	*.*.16120	12462
IVANILDE ALVES CORTEZ CRUZ	*.*.16134	12549
ONEIDE AIRES DA LUZ	*.*.84191	12583
JANETH APARECIDA BORGES	*.*.77134	12590
MARTA MOREIRA DOS SANTOS	*.*.79115	12598
MARIA VILMA DE SOUSA	*.*.88168	12601
JEFFITER NATIVIDADE FRAZAO	*.*.94291	12607
GENIVAL SIMOES DOS SANTOS	*.*.20100	12615
LUCIA MARIA DA SILVA	*.*.85104	12637
MAURILIO FLORES	*.*.79934	12655
VALDEMAR JOSE DA SILVA	*.*.78134	12676
EDNA MARIA PEREIRA DOS SANTOS DE SOUSA	*.*.50134	12688
LUCIA DE FATIMA TEIXEIRA SATURNINO	*.*.22168	12690
EUCILENE DA SILVA ASSIS	*.*.52249	12704
ORCALINA MARTINS RODRIGUES	*.*.24187	12747
MARIA DO CARMO CARVALHO RIBEIRO	*.*.32100	12802

ISTELINA FERNANDES SANTANA	*.*.46610	12803
TERESINHA CORREIA SILVA	*.*.93153	12807
EVA OLIVEIRA DA SILVA	*.*.87168	12823
JONAS HENRIQUE NEVES SAHB	*.*.88104	12850
JOSEFINA MARIA DA SILVA	*.*.21100	12874
CARLOS ROBERTO DIAS DE OLIVEIRA	*.*.33104	12901
GILDASIO NICOLAU DOS SANTOS	*.*.02568	12929
JABER CAETANO DA SILVA	*.*.86134	12963
MAURINA ESTEVAO DA LUZ	*.*.20104	12968
MARIA DIVINAS SANTOS CARDOSO	*.*.37172	12969
MARIA APARECIDA SOARES MOREIRA	*.*.50144	12970
MEIRIVONE CESAR DE ANDRADE MORAES	*.*.35187	12992
MARIA FRANCISCA JACINTA DA SILVA BORGES	*.*.81187	12997
TEREZINHA RODRIGUES DA SILVA	*.*.75172	13081
WALDEMAR DOS SANTOS	*.*.29100	13110
MARIA DA CONCEICAO CAMPOS DOS SANTOS	*.*.05150	13172
EMANUEL LOMAZZI	*.*.05134	13223
BELITA PASSOS DE ASSUNAAO	*.*.28187	13248
MARIA JOSE DE MEDEIROS	*.*.28468	13269
VERA LUCIA MUNHOZ GARCIA	*.*.41843	13391
ZILDA LIMA DE SOUSA CARRIJO	*.*.45104	13459
DEUZINHA SEBASTIANA DE OLIVEIRA	*.*.74104	13481
ALCIDES VENANCIO DA SILVA	*.*.73504	13499
MARIA FERREIRA DE SOUZA OLIVEIRA	*.*.60100	13525
CLARICE MADALENA DA SILVA	*.*.77187	13583
GETY MARTINS DE OLIVEIRA	*.*.30115	13591
WALDIVINO IRLAN DOS SANTOS FURTADO	*.*.95100	13606
MARIA CAROLINA HONORIO DE OLIVEIRA E SILVA	*.*.91128	13623
VALDIR ARAUJO DA SILVA	*.*.02149	13672
VANDELICE DE FATIMA CARDOSO PAULO	*.*.24153	13703
ARNALDO DA SILVA BARROS	*.*.86468	13709
JOVINA VIEIRA CARDOSO	*.*.28172	13736
VALDECI PEREIRA DE ARAJUO	*.*.48415	13747
MARIA DE OLIVEIRA MARTINS	*.*.45149	13793
ODELINA DIOGO DOS SANTOS	*.*.10191	13799
JOSEFA GOMES DE SOUZA	*.*.89168	13825
EDILENE MARIA SOUSA	*.*.53149	13832
OSMAR DE ASSIS SALES	*.*.96368	13851
SUZANA MOURA DE ASSIS	*.*.24272	13891
MARIA RITA FEITOSA PEREIRA	*.*.53320	13913
SELMA URZEDO MOREIRA	*.*.38100	13926
JOANA TEREZA ALVES	*.*.40125	13978
VANIA BORGINHO DE OLIVEIRA	*.*.69172	13982
ROSANIA FERREIRA DA SILVA	*.*.41191	13993
LEONICIO FATIMO FERREIRA DA SILVA	*.*.42191	14024
IVANILDO NOGUEIRA ALVES	*.*.10320	14037
RITA DUARTE DE MORAIS	*.*.89120	14076
SOLANGE ALVES LUZ	*.*.54100	14091
MARIA DO CARMO BARBOSA	*.*.45191	14102
REGINA BORGES DROGOMIECKI	*.*.21115	14124

ELIMAN MARIA DE OLIVEIRA NATALINO	*.*.23349	14138
FATIMA MARIA MENDONAA BENEDITO	*.*.23165	14203
DOMINGOS CIRQUEIRA	*.*.04187	14291
CLEIDE BERNARDES MENDES	*.*.40110	14298
ANTONIA MARIA DE LEMES SALOME	*.*.56100	14302
JOSEFA FRANCISCA ROCHA SOUZA	*.*.67168	14321
JOSE CORREA NETO	*.*.77187	14332
ROSANGELA LEITE	*.*.57153	14354
ANA FELIX BARROS DOS SANTOS	*.*.71115	14367
MARIA ROSA DA SILVA	*.*.41169	14379
RUBENS ROSA DE SOUZA	*.*.06587	14401
JOSE EDUARDO ALVES DOS SANTOS	*.*.90100	14405
PETRONIO ALFEU DE OLIVEIRA	*.*.14187	14422
DORALICE BARBOSA BATISTA CAVALCANTI	*.*.36171	14429
ABELARDO CANDIDO DA SILVA	*.*.55168	14477
PAULO ALVES DE OLIVEIRA	*.*.04153	14485
MARIETE CORTEZ CAVALCANTE DIAS	*.*.70199	14486
EDMAR SALES DA SILVA	*.*.47100	14493
ANGELA MARIA DA SILVA	*.*.10144	14502
ALDEIR DIAS DOS SANTOS	*.*.36168	14525
DENISE BATISTA	*.*.05160	14529
ERNEI SILVA BORGES	*.*.27129	14532
ANTONIO CARLOS BUENO DE MORAIS	*.*.83191	14534
ETERNO PAIVA ARAUJO	*.*.04172	14561
ALCIDA ALVES DE CASTRO	*.*.02172	14643
MARIA DIVINA DE SOUSA	*.*.38100	14659
MARLY DE OLIVEIRA	*.*.59104	14680
RUBIA MARA DA COSTA ARAUJO MENEZES	*.*.00197	14687
DINALVA JANSEN DOS REIS	*.*.78353	14739
MARIANA MIGUEL DA FONSECA	*.*.64172	14754
ELBANIRA BARBOSA REGIS	*.*.70459	14788
FRANCISCO PEREIRA VALDIVIA	*.*.74949	14807
MAURICIO BRANDAO DOS SANTOS	*.*.30110	14839
EVA GOMES PEREIRA	*.*.46115	14859
ALCIDES FRANCISCO LEAO	*.*.00191	14952
MARIA MADALENA VASCONCELOS LOPES	*.*.85120	15004
HELIO ANTUNES RIBEIRO	*.*.51691	15013
DONARIA SILVA DUARTE	*.*.77120	15015
OZANIR RODRIGUES BORGES	*.*.66140	15017
VILMA PEREIRA DE LIMA	*.*.47191	15049
MARGARIDA GONAALVES	*.*.20197	15061
APARECIDA CONCEICAO DE JESUS	*.*.06134	15063
JOSEFA MARIA VICTORINO	*.*.05100	15107
HELENA DE LIMA SILVA	*.*.97115	15129
ANIAS MARIA DE DEUS	*.*.02168	15130
MARIA PEREIRA DE JESUS	*.*.82120	15205
MARIA DO AMPARO DE SOUZA	*.*.96168	15236
ELDA FERREIRA DIAS	*.*.07249	15240
SONIA BEATRIZ RIBEIRO DA SILVA	*.*.43149	15243
MARLENE ALVES DA SILVA	*.*.23149	15254

ROSA MARIA DA SILVA	*.*.00178	15264
MARTA ROSA VIEIRA	*.*.20197	15269
NICELIA SOARES BRAGA	*.*.12172	15296
MARY LUCIA MARTINS MACHADO	*.*.56149	15306
AURO LUZ VASCONCELOS PEREIRA	*.*.44100	15328
DULCINEIA PIRES DE MIRANDA	*.*.65104	15330
ELISMAR PEREIRA DOS SANTOS	*.*.03149	15335
MARLY BOSSO DE ANDRADE	*.*.12120	15337
MARIA ADALIA SILVA DE OLIVEIRA	*.*.34168	15342
MARIA LUIZA GONCALVES	*.*.50149	15389
SEBASTIANA GONAALVES DA SILVA	*.*.52120	15416
SOLANGE DE ALMEIDA COSTA	*.*.79349	15469
ANTONIO CORREIA DA SILVA	*.*.40153	15496
JORCKJONES NEIVA SANTOS	*.*.91187	15531
SEBASTIAO MONTEIRO DA SILVA	*.*.66104	15543
MARIA LUIZA LOPES PELEGRINI	*.*.33120	15544
JOAO GONCALVES DA SILVA	*.*.90134	15553
OSVAIR CARLOS DE ATAIDES	*.*.95191	15568
MARIA HELENA CORREIA DA COSTA	*.*.18100	15580
HOZANA PEREIRA DUTRA	*.*.18120	15584
IDALICE ANTONIA DE OLIVEIRA	*.*.06115	15605
ANA BARBOSA DE BRITO	*.*.19100	15631
VANIA CAVALCANTE DE OLIVEIRA DE FARIA	*.*.94187	15647
CREUZA AMELIA ALMEIDA MARQUES	*.*.93149	15649
LUCAS AMADO DA SILVA	*.*.16100	15690
LUCIA HELENA RIBEIRO DA SILVA	*.*.77120	15694
WILLIAM TOME DA COSTA	*.*.31149	15700
MARIA TELMA FERREIRA LIMA	*.*.33320	15708
RUBENS DE FREITAS LOPES	*.*.55153	15714
LUCILIA FERREIRA DE ASSIS	*.*.61100	15718
PAULO GARCIA BORGES	*.*.32153	15726
MARIA RODRIGUES DOS SANTOS	*.*.90191	15730
LOURDES DIVINA CHAVEIRO	*.*.80100	15757
PATROCINIA CARDOSO DA SILVA	*.*.31191	15763
MARIA CECILIA SANTIAGO	*.*.03187	15767
ODILIA COUTRIM DE MELO	*.*.10191	15809
ALDA LANGE SILVA	*.*.11100	15813
MANOEL MESSIAS DE SOUZA	*.*.33104	15819
MARIA DALGISA ALVES DE ALMEIDA DRUGOWICK	*.*.69168	15848
SONIA RODRIGUES DE FARIA E SILVA	*.*.10182	15858
ZELIA FRANCISCA BARBOSA	*.*.96153	15861
FRANCISCA RIBEIRO DOS REIS	*.*.61104	15863
MARIA DE SOUSA GOMES	*.*.53168	15893
CARMEN LUCIA SILVA DOS SANTOS	*.*.49134	15930
MARIA DUARTE DA SILVA	*.*.65168	16012
MARIA DA SILVA PEREIRA	*.*.76120	16037
WALDISON LOPES DA SILVA	*.*.50163	16074
JUDITH MADALENA DOS REIS AMORIM	*.*.81115	16103
GENI FERREIRA DE ALMEIDA	*.*.66100	16145
MARIA CORREIA DA SILVA	*.*.44100	16152

CLEONICE ALVES DE CASTRO ARAUJO	*.*.50178	16177
IZAURA FRANCISCA DA CRUZ	*.*.11115	16190
SIDRONE DA COSTA NASCIMENTO	*.*.18368	16198
MARIA DE LOURDES GONCALVES PACHECO	*.*.52187	16203
BENJAMIN SANTOS DE ARAUJO	*.*.71191	16230
RAIMUNDA TEIXEIRA DOS SANTOS	*.*.01168	16248
LUCIA HELENA SILVA	*.*.92134	16256
JOANA DARC JACINTA DA SILVA	*.*.40110	16262
JORGE LUIZ DA SILVA	*.*.74100	16323
CLAUDEMIRA OLIVEIRA DA COSTA	*.*.16168	16326
RENILTA DA SILVA OLIVEIRA	*.*.49191	16351
EDIVAL MANOEL DA SILVA	*.*.94153	16380
CARMEM EVA DE JESUS	*.*.11134	16394
MARILENE RODRIGUES MONTEIRO	*.*.78253	16406
EUZA DE FATIMA SILVA DAMASIO	*.*.90120	16414
VALDELICE MARTINS DE SOUZA	*.*.36115	16461
ILDA MARIA DO PRADO MACHADO	*.*.19172	16470
MOISES JERONIMO NETO	*.*.88100	16475
EDSON LEMES CARDOSO	*.*.93104	16485
VALDA MARIA PEREIRA	*.*.70104	16519
NEUSA CUSTODIO XAVIER	*.*.53149	16527
GIRLENE DA CRUZ RODRIGUES	*.*.90291	16554
MARIA DE LOURDES FERNANDES RABELO	*.*.96187	16593
DONIZETE ROSA PIRES	*.*.92115	16600
MARIA DE FATIMA DE SOUSA	*.*.09453	16644
JOSE MACHADO DE AZEVEDO FILHO	*.*.50104	16659
SEBASTIANA BORGES DO NASCIMENTO	*.*.70178	16677
MARIA PEREIRA DO COUTO BARBOSA	*.*.42149	16682
NILCILENE DA SILVA SANTOS	*.*.43249	16686
DINAIR CARVALHO REGO NUNES	*.*.54120	16689
MARIA DO CARMO VALENTIM DE OLIVEIRA	*.*.64268	16702
MARIA BENEDITO OLIVEIRA	*.*.93534	16709
VALTEIR BENTO COSTA	*.*.21187	16712
MARIA ROSARIO CLEMENTE	*.*.74191	16714
LOURENCA ARAUJO DO NASCIMENTO	*.*.17120	16715
MARIA MADALENA DOS SANTOS	*.*.48191	16746
MARIA AUGUSTA GONALVES OLIVEIRA	*.*.95113	16759
GENESI ALVES FARIA	*.*.15120	16763
MAGNO RAMAO NUNES	*.*.58115	16774
EUDITE NATALINA DE ALMEIDA	*.*.12134	16868
LENI ROSA DA GUIA SILVA	*.*.77191	16870
JUDITH SOUSA MOTA	*.*.07149	16871
MARIA JOSE PEREIRA SILVA RIOS	*.*.23837	16872
MARIA DAS GRACAS DUARTE FERREIRA	*.*.28168	16898
MARIA DAS GRACAS MENDES	*.*.61149	16935
LINDALVA RODRIGUES DE ASSIS DOS SANTOS	*.*.40104	16944
EUFRASINA ESTER FURTADO	*.*.91104	16946
REGINALDO XAVIER COSTA	*.*.74120	16953
MAIZA BRITO DA SILVA	*.*.46204	17002
MARIA DE FATIMA FREITAS MORAIS	*.*.68149	17031

UVENY MONTEIRO DOS SANTOS	*.65134	17046
WILMA EURIPEDES DA SILVA ARAUJO	*.34104	17053
MARIA LUIZA VIEIRA DE ARAUJO ALMEIDA	*.35153	17080
LUIS BORGES FERREIRA	*.03120	17104
CRISANTINA PEREIRA GOMES	*.90168	17110
FRANCISCO DIAS NETO	*.65187	17161
SILIA TEREZINHA DA SILVEIRA	*.79104	17184
NILZETE MARIANO DE ANDRADE	*.91115	17187
MARIO EDUARDO BATISTA LIMA	*.21134	17193
JEOVA JOSE DE MENEZES	*.31149	17230
TEREZINHA DE JESUS SEVERO	*.61134	17232
MARIA SELI DE SOUZA	*.20100	17255
LAURA GOULART DA SILVEIRA	*.12104	17330
MARIA ESPEDITA DOS SANTOS	*.49572	17389
CELSO OMAR PIRES DOS SANTOS	*.62615	17394
EDVALDO PASSOS DOS SANTOS	*.86104	17416
ELZIRA MARIANA DA SILVA	*.70178	17429
LUCENI LOPES DA SILVA	*.10163	17438
CANDIDA	*.69187	17451
MARIA DO SOCORRO CARDOSO DE OLIVEIRA	*.13120	17464
JOSE PEREIRA GOMES	*.50163	17476
FELISBERTO MOREIRA DA COSTA	*.80272	17504
MARIANALVA MARIA DOS SANTOS GOMES	*.22168	17519
MARIA ETERNA FERNANDES	*.61149	17530
LUZIA MARTINS DE MOURA MORAIS	*.70149	17536
FRANCISCA MARCOS DA SILVA	*.13151	17537
MARIA HELENA MARCORIO DOS SANTOS	*.78172	17551
DARMI GONCALVES DE JESUS	*.93100	17562
MARILENE FERREIRA SANTOS	*.16153	17592
DERCILIA RODRIGUES PIRES	*.84172	17596
JOSE CARLOS DE BRITO	*.53134	17609
ANTONIO JOSE DE LIMA	*.56134	17635
RUTH PEREIRA SANTANA	*.80520	17643
LAUSIMIRO GUIMARAES	*.83168	17668
ELIETH DE SOUZA ALENCAR	*.95191	17669
BENEDITA PEREIRA DE MORAIS	*.46168	17686
ANTONIA APARECIDA DE ALMEIDA RODRIGUES	*.43102	17698
DELVAIR BERNARDELI	*.90134	17701
VANIR GONAALVES DA SILVA	*.44115	17716
SEBASTIAO CANUTO DE OLIVEIRA	*.18168	17725
JOAO BATISTA DA SILVA	*.68168	17745
MARILDES CANDIDA DE MOURA	*.59120	17748
VERA LUCIA MARTINS LIMA	*.72134	17751
MARIA APARECIDA DA SILVA	*.80134	17753
MARIA DE FATIMA FIRMINO DA SILVA MENDONAA	*.86234	17771
MARCELINA MOREIRA DE LIMA	*.51100	17810
NILDA PINHEIRO DE MATOS REZENDE	*.40163	17826
ROSINETE SOARES DA FONSECA	*.22104	17832
EUCLARICE PEREIRA MESQUITA	*.12115	17898
PERCIDINA DE PAULA	*.21149	17902

ISAMAURA MARTINS LINO	*.*.07115	17944
TEREZINHA ALVES DA SILVA	*.*.07168	17953
ROSALINA DE FATIMA RODRIGUES NOGUEIRA	*.*.88253	17958
MARLY RODRIGUES DOS SANTOS PIRES	*.*.65153	18008
MARIA NEUZI ARAUJO RODRIGUES	*.*.57191	18073
MARIA DE NAZARE SOARES DE AVIZ	*.*.86291	18079
DORALICE DE CARVALHO	*.*.29172	18090
ANA CANDIDA LOPES	*.*.12168	18121
PATRICIA DA SILVA DE JESUS	*.*.24113	18158
APARECIDA HONORIO DOS SANTOS RIBEIRO	*.*.53115	18172
ADAILTON DE SOUZA ALMEIDA	*.*.19187	18199
ELIZABETH PAPALARDO GADELHA	*.*.25120	18221
BELCHIOR FURTADO DE OLIVEIRA	*.*.29115	18248
ALENI MARTINS CASTILHO	*.*.66153	18265
MARIA ROSANGELA RODRIGUES DE OLIVEIRA	*.*.21253	18397
FRANCISCA PEREIRA DOS SANTOS	*.*.14287	18399
VALDETE APARECIDA DA COSTA	*.*.28191	18404
BALTAZAR DE OLIVEIRA E SILVA	*.*.53890	18444
MARIA LUCIA CUNHA DE SENA	*.*.03372	18464
ELIETE LEMES DE OLIVEIRA AFONSO	*.*.86104	18465
JULIA SOUSA CONCEIAAO	*.*.78391	18521
FRANCISCO DE ASSIS SILVA	*.*.65115	18528
MARIA APARECIDA DA SILVA E SOUZA	*.*.16115	18531
MARIA DE LOURDES PEREIRA DOS SANTOS	*.*.25120	18567
MARIA ERONITA DA SILVA	*.*.12104	18615
MARIA EUNICE DA SILVA	*.*.66191	18623
ELVIRA DE CASSIA MACEDO RINALDI	*.*.60144	18629
LUANA ARAUJO MIRANDA	*.*.23161	18635
JURANDIR VIRGINIO DE SOUZA	*.*.07191	18673
MARIA VILMA PIRES BARBOSA	*.*.27115	18698
ALBA REGINA MIGUEL DA SILVA	*.*.88200	18770
MIRTES HELENA BEZERRA DOS SANTOS SILVA	*.*.70172	18773
MARCIA ALVES CORTEZ	*.*.25149	18781
MARIA DO SOCORRO MACEDO	*.*.54134	18795
SEVERINA FATIMA RIBEIRO DA SILVA	*.*.89149	18806
SONIA APARECIDA DE OLIVEIRA	*.*.25149	18814
ELVIRA MARIA DA SILVA	*.*.01472	18852
MARINA FERREIRA DA COSTA	*.*.75177	18886
JOSMERINDO MORAIS PRETO	*.*.41115	18912
JOANA DARC DA SILVA	*.*.74368	18918
MARIA AUXILIADORA DE JESUS	*.*.90130	18936
MARIA MARQUES NERES	*.*.80104	18963
WARNEY LUIZ TEIXEIRA VIEIRA	*.*.45172	18968
APARECIDA DONIZETI AMARAL	*.*.06120	18985
JULIO CEZAR SOARES DA SILVA	*.*.84153	19024
NILVANO FRANCISCO DE OLIVEIRA	*.*.22134	19111
MARLENE ROSA DA SILVA	*.*.72172	19154
TERESA MARIA VIEIRA	*.*.98115	19157
ANA MARIA MACHADO	*.*.77115	19178
CICERA GONCALVES DA SILVA LADEIA	*.*.04187	19194

MARIA VERALUCE PEREIRA DE BARROS	*.*.72191	19215
ALDIRIVAN DA SILVA BATISTA	*.*.27134	19224
AGUIMAR ANTONIA DE JESUS	*.*.20100	19317
EURIPEDES MARIA FERREIRA MARTINS	*.*.10100	19318
IRENE DA CONCEIAAO	*.*.89334	19329
JOSE DE ARIMATEIA PEREIRA CAMPOS	*.*.59320	19336
DEUZILIA DESOUZA MEIRE	*.*.72134	19367
ALMIRA PEREIRA GONCALVES	*.*.01149	19387
DIVINA RODRIGUES CHAVEIRO	*.*.94115	19389
DEBORA PEREIRA LOPES	*.*.35172	19432
FRANCISCO PEREIRA DA SILVA	*.*.92104	19442
LOURDES PEREIRA DE REZENDE	*.*.63100	19447
JOSE CARNEIRO BESSA	*.*.09172	19456
EDVALDO PEREIRA FROTA	*.*.81187	19520
FRANCISCA AURA LOPES BARBOSA	*.*.61368	19521
MARIA APARECIDA JOAQUINA DE SOUZA	*.*.88134	19524
EDVIRGES BARBOSA DE SANTANA	*.*.40163	19543
TEREZINHA DE JESUS DE ARAUJO	*.*.20144	19562
SOLEMAR DE OLIVEIRA SILVERIO	*.*.43172	19622
DIVINO ROBERTO BARBOSA DE FARIA	*.*.36153	19650
MARIA CHISLANDE SANTOS DE OLIVEIRA	*.*.30344	19664
MARIA APARECIDA DOS SANTOS	*.*.76134	19668
JANDIRA GONCALVES DA SILVA	*.*.11115	19670
SEBASTIAO ATAIDES DA SILVA	*.*.54115	19672
ELIAS ALVES BRITO	*.*.24134	19679
MARIA ELBA RIBEIRO PEREIRA	*.*.96220	19682
ELZA MADALENA LIMA	*.*.41120	19689
ITAMARA RAMOS DE SOUSA	*.*.63191	19718
EDNA XAVIER DE LIMA	*.*.49191	19733
MARIA EIDIMAR RODRIGUES DA SILVA	*.*.48320	19750
EVA GOMES FERREIRA	*.*.43104	19763
MARIA DO SOCORRO BORGES DE SOUSA	*.*.56115	19854
GEZI GONAALVES	*.*.10163	19881
RODOLFO ROSA LOPES	*.*.74153	19895
SEBASTIAO ABADIO DOS SANTOS	*.*.25180	19897
FRANCISCA VIEIRA DE LIMA BELO	*.*.95172	19922
ZILMAIRA AGOSTINHA RODRIGUES	*.*.93100	19925
ROSARIA PAULINA ROCHA DA COSTA	*.*.85168	19930
MARIA ROSA RAMOS	*.*.53668	19933
SILENE DA COSTA SOUZA	*.*.64120	19945
IDEIR DE ALMEIDA BUENO	*.*.06920	20059
ELIAS ELTON CERQUEIRA CIRILO	*.*.70106	20060
JOSE CARLOS MOREIRA	*.*.03668	20105
LUCILIA SOUSA DA PAIXAO	*.*.78187	20106
ORLINDA GARCIA DO CARMO	*.*.22168	20126
JOCINEIDE BRAZ DA MACENA	*.*.10487	20127
MARIA DE LOURDES RODRIGUES	*.*.77120	20142
LUCIVANIA SILVA DE SOUSA CARDOSO	*.*.00125	20143
EDINEUSA COSTA DE ANDRADE	*.*.84115	20147
DILENE SILVA	*.*.48608	20152

ANTONIA DE CARVALHO PORTO	*.*.30706	20175
WELLINGTON PINTO DE ANDRADE	*.*.84187	20268
DIRCE SUEMI OGAWA	*.*.90972	20269
CLEIDE GUIMARAES SANTOS	*.*.56172	20305
AMELIA FRANCISCA BORGES	*.*.08149	20316
ELIANA BRAZ DOS SANTOS RIBEIRO	*.*.77187	20325
VALDECI MARIA CARDOSO	*.*.80263	20368
GERALDO DA SILVA	*.*.12191	20377
ALIRIO ANTONIO DE PAULA	*.*.73115	20392
MARLENE FERREIRA DA SILVA	*.*.16100	20408
LEILA MARIA RODRIGUES DE OLIVEIRA	*.*.53172	20410
WILSON ALVES DO NASCIMENTO	*.*.00197	20423
MARIA APARECIDA DOS SANTOS	*.*.83191	20432
MARILENE PEREIRA DE CARVALHO	*.*.98115	20463
MARIA GONAALVES PEREIRA	*.*.19115	20467
JOSEFA NEVES DA SILVA	*.*.16349	20494
ANTONIO BATISTA DA PAIXAO	*.*.61134	20515
LUZIA DE FATIMA NASCIMENTO DE BARROS	*.*.11381	20547
ANTONIA MARTINS DOS REIS	*.*.45191	20582
LENIR PEREIRA SILVA	*.*.47104	20585
NELI VIANA DE SOUSA	*.*.95153	20611
JANDIRA LOPES DE SOUZA	*.*.15140	20622
FRANCISCA JUSSARA DE SOUZA PAIVA	*.*.17104	20626
BENEDITO RIBEIRO FRANAA	*.*.69872	20648
HELENA LOPES	*.*.54149	20659
VALDERLEY DE SOUSA FARIA	*.*.90163	20690
IZAURA ALVES DA CUNHA OLIVEIRA	*.*.67120	20717
ROZAL RODRIGUES COSTA	*.*.80149	20725
LIBERALINA CARDOSO DA SILVA MELO	*.*.23172	20730
VALDEVINA CRESCENTINA DE JESUS MATOS	*.*.00125	20762
VERALUCIA RODRIGUES DAMASCENO	*.*.40197	20797
ARMEZINDA CORREIA DA SILVA	*.*.87172	20810
MIGUEL SOARES DA SILVA	*.*.34249	20819
MARIA GORETI DA SILVA RODRIGUES	*.*.02272	20889
BENEDITO VIEIRA DA SILVA	*.*.66120	20909
ANALIA POLISTER CORDEIRO	*.*.02153	20989
ELAINE SOUZA OLIVEIRA	*.*.02153	21005
DINORA ALVES DOS SANTOS	*.*.23153	21012
LUZIA DA SILVA VENANCIO	*.*.02115	21027
HILDA PEREIRA DE SANTANA	*.*.82120	21030
SEBASTIAO PEDRO PEREIRA DA CUNHA	*.*.50110	21118
MARIA DOS ANJOS DA SILVA CARVALHO	*.*.31361	21137
MARCENI SABINO LEMOS	*.*.44104	21141
SIRLEY MENDONAA DA SILVA	*.*.03287	21196
SANDRA GOMES DA SILVA	*.*.51120	21203
WELLINGTON GOMES PEREIRA	*.*.03120	21265
ROSINALDO OLIVEIRA	*.*.58172	21268
DIVINA DE PAULA E SILVA	*.*.59104	21275
ROZEILDA GERALDA DE JESUS	*.*.74187	21317
MAIZA MENDES DOS SANTOS	*.*.70106	21326

LUCENI SILVA DE SOUSA	*.*.20159	21337
CARMEM LUCIA ALVES CHAGAS	*.*.38191	21343
DEMERCILIA FERREIRA DA SILVA	*.*.33187	21349
ANTONIA FARIA DE SOUZA	*.*.37104	21354
MARIA VITORIA FERREIRA DA SILVA	*.*.97120	21358
NEUSITA CANDIDO	*.*.83134	21365
MARIA DE JESUS FERREIRA MATOS	*.*.64104	21366
DIVINA COSTA SILVA	*.*.35168	21373
LEILA VITAL SILVA SIMIAO	*.*.18104	21393
JOSE CARLOS DA SILVA SOUZA	*.*.63591	21402
EUNICY EVARISTO DOS SANTOS LOPES	*.*.39168	21438
JOSE MOREIRA DA SILVA	*.*.57104	21453
LENIR MATHIAS DOS SANTOS	*.*.33272	21456
HELENA MARIA DA CUNHA	*.*.20106	21462
WAGNER WILTON CASSEMIRO	*.*.80178	21478
JACIRA LACERDA LEMOS	*.*.68100	21495
CARMEZILDA LINA DA COSTA SANTANA	*.*.90100	21517
ALEXANDRE FERREIRA LIMA	*.*.57134	21520
ROSELI APARECIDA DE SOUZA	*.*.76802	21528
MARIA ANDIARIA GUIMARAES ARAUJO	*.*.00125	21542
JOSE NELSON DA SILVA	*.*.91300	21550
MARCONDES ELIZALDO FELICIO	*.*.11687	21570
MIRIAN DOURADO SILVIA	*.*.93134	21571
GERACINDA MARIA DA SILVA	*.*.85387	21594
VALDIVINA JACINTA RIBEIRO	*.*.36115	21624
TEREZA GOMES FERREIRA	*.*.97385	21646
MARLI MARTINS RIOS OLIVEIRA	*.*.82191	21647
MARIA DO SOCORRO SOARES BORGES DA SILVA	*.*.27134	21656
TEREZINHA FERREIRA ARANTES	*.*.41600	21723
MARIA LEONICE BRAZ SILVA	*.*.89168	21773
JOSE MURILO MONTEIRO	*.*.21134	21775
DIVINA DINIZ DA SILVA	*.*.84149	21798
JOVAIR INACIO DA SILVA	*.*.79168	21849
MONICA MARIA ALVES AMORIM	*.*.94215	21869
SONIA MARIA DO PRADO	*.*.90115	21879
SARA DE FREITAS VIEIRA	*.*.28134	21893
SONIA DA TRINDADE	*.*.13191	21900
EVA FRANCISCA DA CUNHA	*.*.29120	21909
MARIA DAS DORES BITTENCOURT	*.*.24134	21915
RAIMUNDA SILVA SANTOS	*.*.50163	21932
SIRLENE PEREIRA DA SILVA	*.*.44134	21956
NEUZA LEMOS DO PRADO SANTOS	*.*.01115	21982
MARIA LEONICE RODRIGUES DE SOUSA	*.*.17315	21986
MARCIMIANA LUIZ DE AGUIAR	*.*.28153	22072
MARIA DE JESUS MANSO VIEIRA	*.*.06191	22117
LUZIA APARECIDA DIAS	*.*.78187	22149
TELMA SILVA RODRIGUES E OUTRA	*.*.21187	22167
ANA ROSA RODRIGUES	*.*.75115	22196
DIANA ALVES DA SILVA	*.*.72272	22205
CICERA GOMES DA SILVA SANTOS	*.*.13304	22210

MARIA ALICE ALMEIDA ARAUJO	*.*.68172	22220
HELENA MARIA DE JESUS	*.*.49191	22221
LENOIR FERREIRA DA SILVA	*.*.40163	22292
VALDETE ALVES DA SILVA	*.*.59100	22339
JOAO BATISTA DE SOUSA	*.*.74100	22345
FATIMA VIEIRA DE SOUSA	*.*.71149	22365
JESIEL FERRAZ DA MAIA	*.*.49172	22430
MARIA VILEIDE DA SILVA	*.*.38168	22463
GENI DAVID FRANCO	*.*.99149	22466
CARLOS ANTONIO DIAS	*.*.60610	22513
WECOLINA CARLOS PINTO	*.*.80163	22514
GUIOMAR DESIDERIA ALVES DA SILVA	*.*.42110	22517
MARIA DE JESUS DA SILVA	*.*.58172	22601
LECIDIO GOMES FERREIRA	*.*.79187	22604
MARIA DA GUIA DO NASCIMENTO DA SILVA	*.*.08334	22625
JOAO BATISTA BARBOSA DE AMORIM	*.*.33120	22651
LENIMAR PEREIRA SILVA	*.*.39304	22653
WALDIR JOSE CLARIANO	*.*.51191	22687
SONIA MARIA MOREIRA	*.*.44115	22688
MARIA ELIZA ALVES	*.*.10334	22717
JOSE PEREIRA SILVA	*.*.92104	22728
MARIA VILECI LIMA DE PAIVA	*.*.75320	22731
CLAUDINOR CANDIDO SIQUEIRA	*.*.84153	22736
MARIA EUGENIA MARQUES SOUSA	*.*.47372	22750
MARIA DAS GRAAAS QUEIROZ LUSTOSA	*.*.70382	22760
GERCINO ALVES PEIXOTO	*.*.69149	22837
ALMI FRANCISCO RAMALHO	*.*.80100	22854
MARLENE APARECIDA CARDOSO DOS SANTOS	*.*.43172	22866
MARIA ELENILDA GOMES RAMOS	*.*.26168	22898
ANESINO ALVES DE MELO	*.*.35153	22972
VALMIR CANDIDO	*.*.17604	22981
DIVINO CORREIA DA SILVA	*.*.08120	22990
JOANA D ARC	*.*.12191	23005
MARIA APARECIDA ALVES DA SILVA	*.*.70134	23089
JOAQUIM BORGES DA SILVA	*.*.76115	23094
BERENICE QUEIROZ DA FONSECA	*.*.14172	23106
MARIA LUCIDALVA SOARES DE AMORIM	*.*.37249	23110
ELBIO RODRIGUES LOPES	*.*.56149	23120
MARIA RITA DOS SANTOS ALVES	*.*.63104	23167
MARLENE NUNES VIEIRA	*.*.43120	23176
MARIZE MARTINS GONCALVES	*.*.69534	23210
CARMOSINA NASCIMENTO MORAIS	*.*.15115	23211
MARIA IRANY LIMA DA SILVA	*.*.22180	23221
ROSA MARIA DA FONSECA	*.*.26100	23313
NEUSA ROSA GONAALVES	*.*.94191	23342
IONE PEREIRA DA SILVA CAVALCANTE	*.*.43172	23350
HELOISA MAFALDA NASCIF	*.*.98104	23367
ELAINE MARIA DOS SANTOS	*.*.91153	23465
JUDITE PEREIRA DE SOUSA	*.*.38168	23467
C ARMOZINA ALVES DA SILVA	*.*.76104	23479

MARIA LUZIA DA COSTA	*.*.90134	23492
JAMIL GRACIANO DE BARROS	*.*.74890	23499
ANTONIA APARECIDA BIRGES VAZ	*.*.48115	23501
AILDA CRISTINA COQUEIRO DE SOUSA	*.*.42172	23521
NAIR MARTINS MARQUES LEAL	*.*.28100	23522
SHEILA MATEUS	*.*.95107	23528
MARYLUCE ETERNA ALMEIDA ARAUJO	*.*.51153	23566
ANTONIO SANTANA DE OLIVEIRA	*.*.34591	23570
MARIA EDUARDA DA CONCEICAO RODRIGUES	*.*.75115	23576
MARIA DAS GRAAAS RODRIGUES DE SOUSA	*.*.44134	23579
VILMA DIOLINDA DA COSTA	*.*.07187	23583
GRINAURA TORRES DE SOUZA	*.*.73878	23594
FELIX PEREIRA DA SILVA	*.*.06334	23617
GISELMAN DE CASSIA RODRIGUES DE ARAUJO	*.*.07187	23636
JOSE RODRIGUES DE FREITAS	*.*.74197	23673
OSMARINA DA SILVA OLANDA	*.*.49327	23675
TANIA MARIA NASCIMENTO ALVES	*.*.73134	23730
VERA MENDONAA DE CARVALHO	*.*.25191	23767
MARIA DAS GRAAAS RODRIGUES	*.*.83115	23787
LUCIMAR SILVA DE OLIVEIRA	*.*.93149	23798
MARIA EDNA VAZ	*.*.04115	23809
JOSE RIBEIRO DA SILVA	*.*.68149	23819
MARIA DOS SANTOS PORFIRIO	*.*.66100	23821
LUZIA GOMES DE SOUSA	*.*.38391	23829
WILLIAM FERNANDES CORREIA	*.*.23172	23845
SUELI BORGES DE SOUSA	*.*.61153	23866
FRANCISCA ROCHA DA SILVA SANTOS	*.*.01134	23869
OSVALDO CARDOSO DOS SANTOS	*.*.77553	23940
SEBASTIAO PEDRO PAULA	*.*.31191	23970
RAIMUNDA NONATA DA SILVA	*.*.57368	24052
JOSE ALBERTO ALVES COSTA	*.*.51520	24145
NILZA FERREIRA DA SILVA DINIZ	*.*.64134	24157
EUZENILDA SERAFIM BEZERRA OLIVEIRA	*.*.93100	24158
IRANE ARAUJO SILVA	*.*.64830	24184
MARIA APARECIDA DOS SANTOS	*.*.49115	24191
VICENCIA SILVA GOMES	*.*.88153	24279
MARIA DE FATIMA OLIVEIRA CAMARGO	*.*.22187	24283
ABEL FEITOSA COSTA	*.*.46191	24307
DEUZANIRA BRITO DA SILVA	*.*.37234	24346
CANDIDA DEMONDES DA SILVA	*.*.71320	24362
SONIA MARTINS DA SILVA	*.*.52120	24405
ALCIONE DE OLIVEIRA APOLINARIO	*.*.25191	24430
NEIDE RAMOS DE MELO	*.*.44587	24441
MILTON ALVES DOS SANTOS	*.*.88253	24462
DIVINA TEIXEIRA MENDES DA SILVA	*.*.72124	24476
DEUZINA PEREIRA DA SILVA	*.*.13187	24478
BERNARDINA MARQUES DA SILVA	*.*.70144	24480
IRENE CIRILO DE SOUZA	*.*.55100	24483
MARCIA GONCALVES DE SOUSA	*.*.27134	24517
ANA MARIA ROCHA SANTOS	*.*.53115	24664

MARIA APARECIDA GOMES OLIVEIRA	*.*.81120	24674
MARIA DO CARMO DA SILVA	*.*.98149	24675
LUZIA PAULINA VASCO	*.*.09591	24701
IDALICIA RODRIGUES BORGES	*.*.55191	24752
LUZINITA PAULINA VASCO	*.*.69553	24759
GINAIR GARCIA MONTEIRO	*.*.08168	24769
SILMO GONAALVES	*.*.89100	24786
GASPARINA MENDES DE MORA	*.*.58172	24810
NAIR FRANCISCA FERREIRA	*.*.38168	24814
ABADIA GONCALVES RIOS	*.*.58100	24829
MECI PEREIRA DA SILVA	*.*.63172	24830
MARIA DAS GRACAS FELICIANO BORGES	*.*.84104	24840
NEURA VIEIRA DA SILVA MORAES	*.*.17153	24901
DISINHA CARVALHO DOS SANTOS	*.*.30120	24933
FRANCISCA SOARES DE FREITAS FILHA	*.*.24191	24937
IVANILDE PONTES DE MIRANDA	*.*.42191	24983
IRENE VIEIRA VALENCA	*.*.70334	24992
BELCHIOR RODRIGUES SANTOS	*.*.40144	25011
SOENON MARCELINO PIRES	*.*.26104	25016
JOSEFINA JOSE DA SILVA	*.*.71112	25023
MARIA RAIMUNDA SILVA	*.*.48372	25075
MARIA IZABEL SOUZA SANTOS	*.*.68168	25108
VALDIVINA RIBEIRO DE MATOS	*.*.53170	25110
EDNORA DO SOCORRO BARBOSA VILHENA	*.*.54215	25240
ELVIRA PEREIRA VALADARES	*.*.00149	25241
MARINALVA MENEZES DOS ANJOS LAZZARIN	*.*.40115	25252
MARLY ROCHA DE SOUSA	*.*.69104	25290
NERY PEREIRA DA ROCHA	*.*.	25291
JANICE FERREIRA LIMA	*.*.87199	25296
ROSA MARIA BRAGA DA SILVA	*.*.65168	25330
FRANCISCO DE ASSIS PINHEIRO	*.*.05591	25375
TANIA MARIA SILVA CARDOSO	*.*.87168	25387
MARIA EUNICE DE SOUZA BARBOSA	*.*.05100	25419
IVAN GUNDIM DE CARVALHO	*.*.21120	25433
ANASTACIO ALVES DA COSTA	*.*.50130	25436
IVANILDES GOMES DA SILVA	*.*.16149	25460
NILDA RODRIGUES DA SILVA	*.*.30172	25463
MARIA DO CARMO MELO GONCALVES	*.*.52191	25490
MARIA MADALENA PIRES ROSA	*.*.96149	25522
IRIS ANTONIO TELES	*.*.26115	25709
ANA MARIA JESUS DE OLIVEIRA	*.*.78134	25713
LAURILE DE FATIMA ANSELMO	*.*.11120	25739
LENI SEBASTIANA DA SILVA	*.*.33187	25745
ELIENE MEDEIROS MARQUES DE BRITO	*.*.20401	25746
NEUSA DIAS ROSA DE SOUSA	*.*.35134	25793
ORIVALDO PINTO SIQUEIRA	*.*.06115	25815
ELIETE MARIA DE OLIVEIRA	*.*.28191	25821
TEREZA MARIA DA CONCEIAAO	*.*.84191	25868
ANTONIA RODRIGUES ROCHA	*.*.70500	25876
MARIA DO CARMO FREITAS DE SOUZA	*.*.52187	25890

DIVINA BORGES DA SILVA	*.29168	25910
NOEMI AUGUSTA DA SILVA	*.76187	25925
LUCIOMAR PEREIRA SANTOS	*.51253	25950
GIGANTE ALVES DA CRUZ	*.71591	25983
LUCILENEFRANCISCAMIRANDA	*.76549	25990
JOSE JAIR PEREIRA MARQUES	*.50110	25995
ANGELA MARIA PEREIRA MARQUES	*.82134	25997
MARILENE RIBEIRO CORREA	*.42120	26036
MARCELINO FERREIRA DA COSTA	*.15153	26047
SANDRA FRANCISCA DA SILVA	*.60187	26134
LENI BATISTA DA SILVA	*.11168	26149
APARECIDA RODRIGUES DE OLIVEIRA OSCEMANS	*.96187	26214
SILVIA REGINA GAMA DOS SSANTOS VILELA	*.29507	26234
JANETH BATISTA DE SOUZA	*.74191	26238
JOSE NAURINHO FERREIRA DA CRUZ	*.09149	26245
TOMAZ HENRIQUE DE AQUINO	*.30182	26251
MARIA CRISTINA DE SOUZA ALVES	*.14187	26262
IRLANE SILVA CORREA COSTA	*.78364	26294
SINVAL NUNES MOURA FILHO	*.51104	26300
TANIA MARIA ROCHA DE OLIVEIRA	*.95153	26307
MARIA LIMA CORREIA DOS SANTOS	*.65115	26349
ROSANGELA PEREIRA MARQUES	*.61130	26399
DIVINO APOLINARIO MACIEL	*.79191	26405
MARIA GAMELEIRA DA SILVA	*.87104	26407
ALMERINA	*.40172	26426
EUNICE MARIA CANDIDA DE OLIVEIRA	*.43191	26512
VERA LUCIA SILVA DE SOUSA	*.00106	26516
ROZANA APARECIDA ALVES	*.66115	26517
MARIA DE FATIMA CORTES DE OLIVEIRA	*.01204	26546
RAIMUNDA BORGES DA SILVA	*.85387	26600
RISI DE FATIMA CALIL DE BARROS	*.95104	26641
JOSE MIGUEL URRIETA CHACON	*.92247	26658
MARIA DALVINA ALCANTARA MOREIRA	*.96100	26663
VERA LICIA ALVES DOS SANTOS	*.61168	26697
HELENA VITORINO DE LIMA	*.10100	26706
MARCOS ANTONIO SOARES DE OLIVEIRA	*.82634	26712
MICHELLY CAROLYNE DA SILVA DE SOUSA	*.74111	26751
MARIA ALVES DE CARVALHO	*.79149	26752
ITAMAR JACINTO TAVARES	*.95115	26773
ZILMA DE FATIMA MOREIRA SIL	*.77172	26790
ANA MARIA VITOR	*.73134	26860
MARIA EDRI DE ELO ZOCOLI	*.12120	26896
MARISTELA FERREIRA DA SILVA	*.00130	26907
ANA MARIA DIAS	*.38149	26940
LUCILIA COUTO	*.74104	26942
LUIZ JOSE OTAVIANO	*.23191	26969
GILVANE ALVES DE SOUZA	*.17149	26980
CLEONICE MARIA TORRES	*.29130	27003
CASTRO ARRUDA DE OLIVEIRA	*.62120	27017
IZABEL XAVIER DA SILVA	*.28149	27078

MARIA MADALENA DE CARVALHO	*.*.82153	27134
MARIA MEIRE GOMES RIBEIRO	*.*.67200	27177
ADI COSTA SOARES	*.*.56315	27211
DELVAIR DAS GRAAAS FREITAS	*.*.06134	27318
PEDRO DE ABREU NEIVA	*.*.20187	27373
MARIA DE FATIMA SILVA	*.*.04215	27436
SANDRA MARES TEODORO DE SOUZA	*.*.64100	27450
JOARINO MARQUES DA CONCEICAO	*.*.67172	27511
LEONORA SOARES DE SOUSA	*.*.89191	27519
CELUCIA MARTINS DE FARIA SILVA	*.*.67187	27557
FRANCISCO JOSE PIRES	*.*.68153	27570
ALCIONE MARIA DA SILVA ALVES	*.*.70163	27630
ANTONIA ALVES RODRIGUES	*.*.67249	27631
LEOMAR RODRIGUES DE SOUZA	*.*.04100	27641
TEREZINHA ALVES RAMALHO	*.*.40106	27663
FRANCISCA CAMILO DA SILVA	*.*.63109	27757
OSMAR PEREIRA DOS SANTOS	*.*.39172	27768
ELBIO ALEXANDRE DE SOUSA FILHO	*.*.13153	27769
NAIR MARIA DOS SANTOS	*.*.70120	27821
TERCIA MARTA MARTINS ALVES	*.*.50130	27843
APARECIDA LEITE FERREIRA SILVA	*.*.74172	27869
MARCELO JOSE AMADOR	*.*.86104	27878
PAULO CESAR CA CUNHA	*.*.05172	27896
ANA MARIA EVANGELISTA DOS SANTOS	*.*.65172	27930
MARIA HELENA DA COSTA COSTA	*.*.63100	27960
EUNICE DA SILVA GOMES	*.*.36351	28050
JACIRENE MARQUES SOUSA	*.*.87104	28055
SONIA CAVALCANTE DOS SANTOS	*.*.41144	28056
WANDA RODRIGUES DAMASCENA SALVIANO	*.*.77315	28061
NILTA APARECIDA RODRIGUES	*.*.96805	28071
MARIA DA GRAAA DA CONCEIAAO SILVA	*.*.64253	28075
DOMINGAS ALVES SOUZA	*.*.51287	28078
REGINA MARIA GOMES MELO	*.*.68100	28080
IRAIDE MOURA DE SOUSA	*.*.08134	28081
ANTONIA RODRIGUES DA SILVA	*.*.42334	28082
ULISSES VAQUERO FERNANDEZ	*.*.71168	28169
EUCILENE DE LIMA CARVALHO	*.*.41149	28176
CLEUSA APARECIDA VASQUE	*.*.99920	28186
ELIAS MUNIZ REIS NETO	*.*.60578	28189
MARIA APARECIDA DE SOUSA ALMEIDA	*.*.10310	28194
MARILENE OLIVEIRA	*.*.13634	28241
ERICK GUTHIERRE COSTA ASSUNCAO	*.*.54119	28266
AMELIA ARRAZ SILVA	*.*.73391	28313
DIOLINA TEIXEIRA	*.*.05168	28314
JULIA HUBER	*.*.12000	28318
EDILZA OLIVEIRA DE JESUS	*.*.61504	28325
GENILDA COSTA DA SILVA GOMES	*.*.28153	28331
VERONICA XAVIER DA SILVA	*.*.87120	28350
ADEMIR GONAALVES	*.*.30178	28389
AGUINETES SOUZA DE FREITAS LEONEL	*.*.26120	28391

MARIA SIRLENE PIRES	*.*.64153	28458
MARIA DE LOURDES REZENDE	*.*.63172	28471
GENY RAIMUNDO DIAS	*.*.98120	28589
NAIR ROSA DA SILVA	*.*.33120	28607
SELMA APARECIDA VIEIRA	*.*.50125	28667
DIONESIA DOS SANTOS	*.*.73134	28708
OSVANDA LUIZ RODIGUES	*.*.27112	28714
JOSE FERREIRA SILVA FILHO	*.*.72168	28737
EUNICE TEODORO	*.*.34191	28761
SATURNINO DA CUNHA FILHO	*.*.72172	28787
ELI HERCULES FREIRE	*.*.35168	28797
ROSANGELA BERNARDES BARBOSA DE SOUSA	*.*.72168	28826
ANA PAULA CARVALHO DUTRA	*.*.13102	28829
LUIZ FERNANDO RODRIGUES DOS SANTOS	*.*.86153	28841
ESMERALDA CAMILO DE OLIVEIRA	*.*.99134	28870
OCLEIDE APARECIDA MIRANDA	*.*.04191	28871
EDUARDO DE PAULA NUNES	*.*.36834	28892
ROZENILDA MOTA COELHO	*.*.08168	28894
MARIZA PEREIRA CARDOSO	*.*.76191	28929
MARIA DAS GRAAAS CORREIA	*.*.47100	28934
MARCIA PIRES CABRAL	*.*.97104	28937
MARIA LINA DA SILVA NUNES	*.*.37387	28970
SUELENA MARIA DA SILVA	*.*.59149	28977
JOANA DARC MIRANDA DA SILVA	*.*.19153	29017
LUCIA DAS GRAAAS DE ABREU	*.*.12104	29048
LUIS ALVES DE SOUSA	*.*.31100	29103
JOANA ALVES FEITOSA	*.*.90100	29140
MARIANA PEREIRA RODARTE	*.*.28104	29157
VALQUIRIA RODRIGUES PINTO SILVA	*.*.78268	29163
CARLOS DIVINO DO NASCIMENTO	*.*.10178	29211
MARIA ASSUNAAO LIMA DE ARAUJO	*.*.96324	29220
MARIA DAS GRACAS PATRICIA	*.*.35115	29233
MEIRY APARECIDA MARTINS DOS SANTOS	*.*.24120	29237
NEUSA LOPES GOMES	*.*.63200	29241
FABIO LUIZ DA SILVA	*.*.60130	29272
CARLOS ANTONIO DE ALMEIDA	*.*.33829	29282
FRANCISCA RODRIGUES BEZERRA	*.*.08368	29365
JOAO RODRIGUES ALVES	*.*.85100	29368
BELCHOLINA DAS DORES GOMES FABRICIO	*.*.72200	29374
ANTONIA MARTINS GUEDES RODRIGUES	*.*.59104	29380
ANTONIO PEDRO DA SILVA	*.*.77187	29381
LUCIA ROSENDO DA SILVA	*.*.31104	29382
ARNALDO MONTEIRO DA SILVA	*.*.14204	29384
BOAVENTURA RODRIGUES DOS SANTOS	*.*.56895	29391
NILVA RODRIGUES DE AZEVEDO	*.*.58100	29428
MARIA DAS NEVES LINHARES NOGUEIRA	*.*.61122	29431
ELEONIR DIAS TEODORO	*.*.84168	29456
VERA LUCIA BORGES CRUVINEL	*.*.56172	29458
DIVINA BARBOSA DA SILVA	*.*.07100	29473
MONICA MOREIRA CARDOSO	*.*.18249	29476

MARIA DIVINA DE OLIVEIRA	*.99172	29676
IRON TEODORO DE OLIVEIRA	*.75104	29704
DIVINA SILSA DE ALMEIDA DOS SANTOS	*.15166	29706
MARIA DA CRUZ SANTIAGO DA SILVA	*.90315	29713
MARIA HELENA RODRIGUES	*.50104	29718
EVANICE MOREIRA DE OLIVEIRA	*.10168	29719
VALTER GONAALVES LUCINDO	*.69191	29777
ANA LUCIA DA SILVA CASTILHO	*.00120	29791
SERGIO MARCIO SILVA	*.92120	29807
MARIA SUELENE PEREIRA SOBRINHO	*.65104	29816
CELMA QUEIROZ SOUSA	*.78149	29821
MARIA DA SILVA AMORIM	*.06172	29823
EDNA MARIA GUILHERME	*.10182	29830
ELAINE VIEIRA DA SILVA	*.92187	29850
TEREZINHA LACERDA MOREIRA	*.09100	29886
CLEUSA DE FATIMA FREITAS	*.42149	29903
MARIA JOSE COSTA REIS	*.92338	29972
PALMERON DE SOUSA LIMA	*.57172	29973
ZILMA DE FATIMA RODRIGUES	*.99115	29975
MARIA SILVANA RIBEIRO BISPO	*.87124	29976
MARCIA DE FATIMA FERREIRA ALMEIDA	*.58115	29984
DJALMA FRANCISCO DA SILVA	*.20578	29989
APARECIDA DE BARROS DA SILVA	*.71115	29993
MARIA LEMES SIQUEIRA LEAO PERES	*.97115	30004
CREMILDA MARIA SANTANA PEREIRA	*.66604	30009
ISMAEL SANTOS MAIA	*.70576	30027
JAIR BRITO XAVIER	*.62691	30030
RAULIBAN BARREIRA LAZO DE LA VEGA	*.56149	30034
JOSE ALVES MOREIRA	*.80168	30036
ELIZABETE MACEDO LIMA	*.58372	30044
SHIRLEI FELICIO DE ARAUJO	*.16104	30047
MARIA DE JESUS CHAVIER CARDOSO	*.24168	30089
ADELIA MARIA	*.69120	30101
LUZIA MORENO DE SALES	*.60100	30133
MARCIA TANIA BARBOSA	*.12187	30156
JOSAFAR JOSE GARCIA	*.11191	30176
PAULO ROBERTO DE ASSIS	*.94168	30221
DILMA PAIXAO DA SILVA	*.87534	30287
MANOEL BEZERRA DOS REIS	*.58687	30321
DIVINA LUCIA DE SOUZA NEIVA SANTOS	*.62187	30329
VALDECI PEREIRA DA SILVA	*.74534	30372
JOANA DE SOUSA BERNARDES	*.30100	30406
LUCI ELIAS DA SILVA SILVESTRE	*.87734	30411
HELIO JOSE ALVES	*.79153	30448
MARIA DE OLIVEIRA SILVA	*.26305	30492
MARIA RAIMUNDA CARLOS MAMEDE	*.62187	30499
ELVITA FRANCISCA FERREIRA	*.74191	30513
NEUSENIR GOMES DE OLIVEIRA	*.39191	30519
FRANCISCA CARDOSO DOS SANTOS	*.09187	30573
FATIMA CARDOSO RODRIGUES	*.78153	30593

EDILMA DA COSTA CARVALHO	*.62104	30621
JAIR VICENTE OLIVEIRA	*.79170	30637
FRANCISCA PEREIRA DOS SANTOS	*.26120	30669
FABIO MACIEL DA SILVA	*.80234	30678
ZIFIRINA SOUSA SILVA	*.60349	30699
NASON BARBOSA DA SILVA	*.64841	30700
LAUDELINA MARIA DE JESUS	*.25104	30705
CLEUSA DOS SANTOS OLIVEIRA	*.70959	30723
CLEINE APARECIDA VIEIRA SOUZA	*.18168	30729
ONIDIA MARIA DE JESUS	*.37191	30733
PAULO CESAR GOMES	*.76187	30740
MARIA ZULEIDE FERREIRA DE PAULA	*.93287	30741
MARIA LUCIA DOS SANTOS LIMA	*.29168	30754
SUZANICE RODRIGUES PEREIRA	*.58302	30767
MARIA DA AJUDA SANTOS DE SOUSA	*.76104	30771
DEUSANIR NUNES DA SILVA	*.23220	30775
PEDRINA PEREIRA MOTA	*.47100	30778
ISABEL OLIVEIRA DE SOUZA	*.37134	30793
ROSA ALVES DE LIMA	*.80130	30873
LUCINEIDE FERREIRA SILVA	*.50187	30898
MARIA ABADIA GUIMARAES DE SOUZA	*.72634	30925
IEDA BARBOSA DE LIMA	*.29104	30937
EDILBERTO DA COSTA SANTOS	*.00110	30948
ANA MARIA CRETO ALVES	*.05153	30968
JOSE MARIA LOPES	*.17304	30986
SONEIR ROSA SEGURADO	*.03104	31050
DEUZENIRA LIMA DOS SANTOS	*.51115	31069
DOMINGOS PEREIRA DA RESSURREICAO	*.58134	31137
CREUSA DIAS RIBEIRO	*.54115	31145
MARIA LUCIA DOS SANTOS VIEIRA DA SILVA	*.34449	31146
JORGE FERNANDO ANTUNES SILVA	*.76487	31160
MARIA DA SILVA RODRIGUES	*.46115	31163
ELOIZA DE FATIMA BRUNO	*.92100	31167
DIOMAR COELHO NEVES	*.49149	31179
DIVINO CARLOS DE ASSIS	*.93172	31200
ROSA MARIA OVIDIO DE ALMEIDA	*.12115	31233
NEIDE LUCIA DE OLIVEIRA	*.92187	31252
HELENA NUNES DO CRUZ	*.86168	31270
HELENA NATALINA BARBOSA	*.43191	31280
MARIA DE OLIVEIRA BATISTA	*.35453	31335
LUIS CARLOS GOMES DA SILVA	*.87287	31347
DILMA DE FATIMA SILVA DAVI	*.22152	31361
MARIA JOAQUINA DE LIMA	*.67134	31385
JULIANA GARCIA	*.83107	31393
JURAUDE MARIA CAETANO DE SOUZA	*.87187	31400
RUBENS RODRIGUES DOS SANTOS	*.23120	31407
MARIA DE LOURDES ALMEIDA CORTES	*.83191	31428
CLEONICE PEREIRA LACERDA	*.25504	31429
LUIZ SOARES BARBOSA DO CARMO	*.70149	31436
MARIA DAS GRAAAS BATISTA	*.34172	31463

FRANCISCA GONAALVES RAMALHO	*.*.20110	31471
JOSIAS DE SOUZA BARBOSA	*.*.52100	31490
ELIANE GONZAGA RIBEIRO	*.*.23187	31563
JOANA MARIA DE CARVALHO	*.*.13387	31565
LUCILIA SOBRINHA DA MOTA	*.*.38149	31568
DORACY FERREIRA DE PAULA	*.*.78100	31627
RANEIDE ROSANGELA GOMES	*.*.88415	31631
DIVA RODRIGUES	*.*.79487	31661
SONIA MARIA ROZA	*.*.73191	31678
SONIA APARECIDA DE OLIVEIRA FRANCA	*.*.16134	31694
SIDENIR RODRIGUES BARBOSA	*.*.30172	31707
CRISTHIANNE CELLENY RODRIGUES DA PAIXAO	*.*.70178	31733
MARIA DE FATIMA LIMA	*.*.75100	31751
DIVINA DE LOURDES SOUZA	*.*.14134	31800
FRANCISCO FERREIRA BRANDAO	*.*.45168	31803
ANA MARIA MACHADO	*.*.90120	31848
MANOEL RODRIGUES DA SILVA	*.*.86504	31852
ANTONIO OLIVEIRA DE JESUS	*.*.70397	31855
MARIA DE NAZARE DA SILVA HIGINO	*.*.95291	31878
MILTON DIAS SILVA	*.*.64620	31992
MANOEL MESSIAS ALVES DE ARAUJO	*.*.76115	31994
IVANETE LUCAS DA SILVA	*.*.50149	32003
MARCIA REGINA SFORCINI	*.*.80130	32034
NEIVA ROSA DA CRUZ	*.*.99168	32063
FRANCISCO DE JESUS LOPES	*.*.79349	32097
LEODETE LUZ SOUSA	*.*.76149	32099
ANTONIA FERREIRA DO NASCIMENTO	*.*.82187	32137
MARIA EUNICE DUTRA	*.*.82153	32162
LUCIA PEIXOTO BATISTA	*.*.40172	32163
JOSE MARIA PINTO DE BELEM	*.*.50882	32199
ISAURA SEBASTIAO FORTUNATO	*.*.21871	32207
MANOEL ADORNO FILHO	*.*.93134	32214
MARIA DO SOCORRO SOUZA REGO	*.*.12136	32257
RAIMUNDA ELIZABETE LUCAS DA SILVA	*.*.69100	32263
NAIR MEDEIROS DE ARAUJO	*.*.69168	32283
MARIA APARECIDA DA SILVA	*.*.40100	32374
MARIA JULIA DOS SANTOS SAMMARTANO	*.*.18149	32431
SOLANGE ALAIDE PEREIRA SODRE MARINHO	*.*.54149	32443
LAZARO LUIZ DA SILVA	*.*.17149	32453
MARIO NAZARE FERNANDES	*.*.19104	32463
IREMAR MARTINS DE BRITO	*.*.88153	32485
JUCELINO MANUEL DOS SANTOS	*.*.03104	32487
TANIA MARIA CORREIA DA SILVA	*.*.92153	32536
MARIA DO SOCORRO VIEIRA	*.*.76449	32551
NEUZINHA MARIA DE JESUS	*.*.09168	32554
LUIZ GONZAGA DE OLIVEIRA	*.*.17104	32571
MARIA MARTA CARIAS SILVA	*.*.65672	32608
OLIVIA ALVES DOS SANTOS	*.*.67465	32648
MARIA DAS GRAAAS ALVES FERREIRA	*.*.38100	32649
FRANCISCA ROSA DA CRUZ	*.*.56200	32680

JOSE GONCALVES FILHO	*.*.34153	32726
MARIA HELENA ALVES	*.*.40106	32729
EVANDRO SOUSA FERREIRA	*.*.05104	32740
VANILZA GREGORIO DE LIMA	*.*.37215	32763
CELIA REGINA DE FREITAS COSTA	*.*.85187	32787
IOLINDA GUIMARAES VIEIRA DE MORAES	*.*.18115	32795
MARTA MARIA ALVES BRITO	*.*.39187	32824
IRACEMA LEITE DA SILVA	*.*.91168	32846
MARIA TERESINHA DE ARAUJO MORAES	*.*.77172	32858
CARLOS AUBERTO MIRANDA DA ROSA	*.*.81191	32859
JANDIRA LOPES FOGAAA	*.*.70130	32867
SAARA VIEGA DE ARAUJO	*.*.85187	32884
HILDA MOREIRA DE OLIVEIRA AGUIAR	*.*.19172	32892
CLEUSA MARTINS DE MELO ARAUJO	*.*.49134	32895
MARIA DOS SANTOS BORGES DA SILVA	*.*.74368	32934
NEWTON ALVES SANTANA	*.*.95972	32942
ENIVALDA MARQUES DA SILVA	*.*.44153	32947
MINERVINA DA SILVA SCHATZMANN	*.*.35953	32970
BALTAZAR PAULO RIBEIRO	*.*.41115	32972
GLAUCIA ROSA MESQUITA	*.*.59100	32973
AFONSO ALVINO GOMES	*.*.45115	32984
LUIZA HELENA DA SILVA	*.*.52104	32995
SIRLENA ALVES NOGUEIRA	*.*.46153	33001
SOLANGE PARREIRA CAMPOS	*.*.00187	33020
MARIA APARECIDA DE MORAES	*.*.99134	33038
FLORA MARIA MAGALHAES	*.*.90115	33086
MARIA CORACI DA SILVA	*.*.80172	33093
MARIA VANILDA DE OLIVEIRA	*.*.00104	33099
JARDILINA ALVES DA SILVA	*.*.18168	33127
ANA ROSA DE JESUS	*.*.99122	33132
MILZA RODRIGUES FONTES	*.*.60215	33165
DIVA DE FATIMA SANTOS	*.*.50110	33174
MIRAILDES TELES DE SA	*.*.64137	33261
MARIA JUSTINA DA SILVA BRITO	*.*.40149	33413
JOSE CARLOS MARTINS	*.*.62672	33534
SANDES PAULINO DE SOUZA	*.*.91191	33535
MARIA APARECIDA DE OLIVEIRA SANTOS	*.*.85149	33564
ISMAEL SILVERIO DE OLIVEIRA JUNIOR	*.*.95151	33582
MARIA DE FATIMA SOUSA OLIVEIRA	*.*.63320	33587
CARMELITA DE OLIVEIRA	*.*.73100	33605
DEISE LUCIA PAULOVIC	*.*.20106	33621
APARECIDA MARTINS DE SOUSA JULIO	*.*.20110	33650
PATROCINA	*.*.40306	33680
LUCIMARY SILVA MARTINS	*.*.77120	33697
HELENA MARAAL MARCELINO DE SOUZA	*.*.24149	33699
JOSEFA PEREIRA DE MIRANDA	*.*.43191	33717
GERALDO TEODORO COELHO	*.*.20159	33737
MARIA JOSE BARROS DA SILVA	*.*.35153	33768
MARIA HELENA FERREIRA DOS SANTOS	*.*.16149	33773
VALDIVINA ROMEIRO	*.*.72120	33863

ELIZABETH FERREIRA LIMA	*.*.10144	33871
CREUSA RICARDO DE SOUSA	*.*.33153	33876
RAIMUNDA COTINGUIBA ARAUJO SILVA	*.*.90559	33894
MARIA ODENIS DE ASSIS	*.*.45153	33900
FILOMENA SOARES DE CARVALHO	*.*.78153	33909
MARIA CONCEICAO PEREIRA	*.*.54320	33928
ELIANA APARECIDA FERREIRA GONCALVES	*.*.19172	33937
VALDIVINO PEREIRA DA SILVA	*.*.72187	33938
ANTONIO AVELAR PEREIRA DE LIMA	*.*.12453	33946
LUSMARINA PEREIRA MAIA	*.*.52153	33976
ROSANGELA CLARA DA SILVA	*.*.19134	33989
DENYSE SILVA	*.*.70110	33999
IVANI ALVES	*.*.50115	34014
MARCIA QUEIROZ CARVALHO	*.*.57653	34016
MARIA	*.*.22387	34031
VILMAR BORGES DA SILVA	*.*.98153	34050
MARIA MIRANDA DOS SANTOS	*.*.03500	34084
RAIMUNDO SOARES DANTAS NETO	*.*.23806	34127
DIVINA CAETANO DE JESUS	*.*.33115	34132
LUIZMAR OLIVEIRA DA SILVA	*.*.28115	34135
EVA DE CARVALHO SOUSA	*.*.25104	34140
MAGNOLIA NATALINA DE CARVALHO	*.*.49134	34172
ADIRECI MARIA RIBEIRO XAVIER	*.*.00144	34175
SEBASTIAO RIELE RAMOS	*.*.29858	34176
JOANA DIAS DE SOUZA	*.*.98104	34194
MARIA JOSE FERNANDES BARROSO	*.*.99200	34195
MARIA DA ROCHA SANTOS	*.*.13153	34280
LUCIA HELENA DA SILVA	*.*.26115	34299
MARIO RIBEIRO DE SOUZA	*.*.24153	34363
VANTUIDES RODRIGUES DE QUEIROZ	*.*.40163	34368
MARIA DA GLORIA OLIVEIRA LOPES	*.*.77129	34399
LUIZ CARLOS RESIO	*.*.32134	34469
JOAQUIM MARTINS DE OLIVEIRA	*.*.37100	34503
CARLOS ROBERTO SANTANA NEVES	*.*.65120	34511
ANTONIO SEVERINO SOBRINHO	*.*.67191	34515
MARIA APARECIDA DA SILVA	*.*.90187	34537
IRACEMA DE AVIS DIAS	*.*.30272	34548
LUIZ DAMASO SOBRINHO	*.*.84187	34564
RAIMUNDA PORTO DOS SANTOS	*.*.02268	34577
EVA CANDIDA DA COSTA	*.*.74115	34605
MAURA RODRIGUES PIMENTA	*.*.54120	34607
CLARITO NUNES DE MORAIS	*.*.48120	34611
ELENITA OLIVEIRA CARRIJO	*.*.80178	34614
NEUSA CORREIA	*.*.83800	34622
LINDOMAR JOSE MARTINS	*.*.95153	34623
MARIA RITA	*.*.10382	34640
ROSANGELA SOARES RAMOS	*.*.64120	34643
PAULO LUCAS DE ANDRADE	*.*.83349	34678
CARMO VIEIRA INACIO BERNARDES	*.*.27168	34708
LUZIMAR ROSA DA SILVA	*.*.33353	34711

DANIELLI MARQUES DA SILVA	*.*.68104	34718
EVA RODRIGUES DA LUZ	*.*.82191	34739
VALDELICIA MACHADO DA SILVA	*.*.00130	34760
MARIA DE FATIMA DE JESUS SOUSA	*.*.02300	34761
DARSONE PORFIRIO DE SOUZA	*.*.80197	34770
MARIA DOS ANJOS SILVA SANTOS	*.*.07287	34776
MARIA DAS GRACAS DE MELO REIS	*.*.78191	34781
MARIA LUCIA VIANA FERREIRA	*.*.15615	34782
MARIA DEUSA DA CRUZ	*.*.	34786
FRANCISCA BARBOSA DA MOTA	*.*.79115	34797
SEBASTIAO MOREIRA SILVA	*.*.76768	34800
JOAO FERNANDES MARTINS	*.*.68653	34802
MARIA HELENA CORRERIA GROTA	*.*.20106	34815
ANA FIRMINO DE JESUS	*.*.08104	34825
SONIA MARIA SILVA	*.*.65191	34835
DEURIVAN SILVA DE ANDRADE	*.*.45315	34845
LUCIA HELENA MOTA DOS SANTOS	*.*.42134	34856
ELENITA JUSTINA SOARES	*.*.06149	34878
CORIVAL FERREIRA	*.*.03149	34882
RINALVA MARIA DE NEIVA BEZERRA	*.*.86134	34885
JOAO BARBOSA DANTA	*.*.86387	34911
DARCI MIRANDA REZENDE	*.*.30130	34917
JOSE RIBAMAR DE SOUSA MACHADO	*.*.40144	34925
SANDRA LEITE DA SILVA	*.*.01153	34929
APARECIDA FERNANDES DE SOUSA	*.*.08104	34932
MARIA ALVES LOPES	*.*.10349	34942
WANDIRA ROQUE MONTEIRO	*.*.20159	34975
MIRAILDES DAMASIO DA SILVA	*.*.83149	34981
HELIO CAMILO BRAGA	*.*.20168	34987
VANIA REZENDE LOYOLA	*.*.02134	35010
ANA LUCIA DA SILVA QUINTERO	*.*.03200	35034
ROSIMAR SILVA VIANA	*.*.94391	35037
EVA SANTANA DE ARAUJO	*.*.60187	35044
DORCINEIA CARDOSO LEAL	*.*.56387	35046
CREUZA FERNANDES DE MENEZES ABREU	*.*.08104	35069
NEUMA SONIA DE SOUZA CARVALHO	*.*.23149	35113
WANIA MARIANO DA SILVA	*.*.24149	35148
EURIPES ROSA DOS SANTOS	*.*.07117	35158
NEYDES CESARIO MARTINS	*.*.76120	35160
JOAO DE SOUSA COSTA	*.*.44153	35165
ELEUSINA ROSA GORNATTES	*.*.29104	35173
SEBASTIANA ALVES DE ABREU	*.*.14220	35203
IRANY FRANCISCO DOS REIS	*.*.33104	35205
DINAR DE FATIMA ROCHA NASCIMENTO	*.*.87104	35219
MARIA CAETANO SILVA	*.*.71400	35221
ZENILDA GOMES DA SILVA	*.*.45120	35310
DIDMA VASCONCELOS DOS SANTOS	*.*.48168	35334
LEONICE DIAS CIRQUEIRA	*.*.30153	35347
OLGA OLIVEIRA	*.*.47249	35350
JOAO DE JESUS	*.*.22504	35351

JORGE VIEIRA	*.*.66172	35354
GIVALDO FRANCISCO DA SILVA	*.*.12434	35358
CHARLON JAIME MOURA DA LUZ	*.*.50178	35403
CREUSA DOURADO SILVA	*.*.80178	35416
JURANDIRA RODRIGUES DA COSTA	*.*.37858	35439
GENECINA FERREIRA DOS SANTOS MARQUES	*.*.40120	35448
DIVINA PEREIRA GUIMARAES	*.*.60130	35471
ISMAILDA NATALINA DA SILVA	*.*.98104	35492
JOSE MARQUES BUENO	*.*.88191	35508
TELMA ROSANA ALVES DA SILVA	*.*.61134	35605
ANA PAULA MARTINS DE OLIVEIRA	*.*.78172	35625
MANOEL BATISTA DE AVELAR	*.*.60163	35656
VILMA APARECIDA SANTANA E SILVA	*.*.76134	35706
DIVINA APARECIDA DOS SANTOS	*.*.40125	35707
EDI SEBASTIAO LEITE	*.*.39100	35736
IRENE JOANA DA SILVA	*.*.38187	35811
LELIA MARIA DE SOUZA	*.*.36172	35853
DELSON RIBEIRO DA SILVA	*.*.78549	35891
EDI PEREIRA DE OLIVEIRA	*.*.12120	35921
CELIA REGINA FERREIRA MARQUES	*.*.05120	35934
CELMA NERES DE OLIVEIRA	*.*.38104	35935
MARIO SILVA MORAIS	*.*.53197	35939
DUNALVA APARECIDADE ALMEIDA	*.*.73120	35946
ANA LUCIA MEDEIROS OLIVEIRA	*.*.39172	35988
MARIA APARECIDA DA SILVA SOUSA	*.*.26100	36048
DEODATO LINO DOS SANTOS	*.*.59172	36057
ANTONIO SOBRAL SILVA	*.*.17120	36090
NEIDE NUNES DOS SANTOS BUENO	*.*.03172	36146
MARLI LUCAS DA SILVA MARQUES	*.*.46115	36180
VALDELICE CHAVES DE SOUZA	*.*.66830	36201
GERALDO PEREIRA VALVERDE	*.*.46168	36222
ANTONIA FERNANDES DA SILVA	*.*.68134	36256
FERNANDO OLIVEIRA MARTINS	*.*.70115	36306
MARIA FRANCISCA DE MOURA	*.*.36168	36326
AL Gmail com	*.*.99120	36400
MARILENA GOMES MARTINS BARREIRO	*.*.52153	36452
EVANICE MARIA DE JESUS	*.*.10100	36495
WILFREDO JAIME VARGAS ESCOBAR	*.*.34194	36499
SONIA PEREIRA DE PAULO	*.*.98110	36506
DIVA NUNES DA COSTA	*.*.44124	36511
NATIVIDADE XAVIER DE LIMA	*.*.93159	36542
EVA JANUARIA DA COSTA GOMES	*.*.08104	36543
DIVINO CARLOS DE QUEIROZ	*.*.50159	36557
VILSON PEREIRA DIAS	*.*.07134	36559
LOURDES ABREU SILVA	*.*.11104	36565
OSMAR JOSE GONCALVES MIRANDA	*.*.43191	36575
MARIA RIBEIRO DOS SANTOS	*.*.05153	36588
LUCIA DE FATIMA FERREIRA	*.*.54168	36604
ADAIR RODRIGUES GALVAO	*.*.65172	36608
EVENIS LAMOUNIER VILELA	*.*.21134	36626

IZABEL DE QUEIROZ FRANZINA	*.*.88291	36641
SUELENA BATISTA VIEIRA	*.*.56120	36668
VIRGINIA ZICA DE MENDONCA	*.*.45120	36673
LAZARA MARIA ALMEIDA SANTANA	*.*.21115	36683
MARIA ALIZETE VIDAL COSTA	*.*.65168	36705
MARIA DA SILVA PEREIRA	*.*.70187	36711
NEIDE MARIA DE OLIVEIRA COSTA	*.*.95120	36732
GILBERTO VIEIRA PRESTES	*.*.38120	36758
CARLOS ALVES DA SILVA	*.*.76391	36766
FLAVIA LETICIA FREIRE DE ASSIS	*.*.16101	36770
MARILDA SOUSA DE FREITAS	*.*.55149	36776
MARLENE FERREIRA DE SOUZA SENA	*.*.16287	36782
JOSE BUENO FELIPE	*.*.90178	36784
ANA MOREIRA DA SILVA	*.*.61149	36794
MARIA APARECIDA CORREIA LIMA	*.*.81149	36801
MARIA DE LOURDES REIS SILVA	*.*.54187	36814
AMALIA GASPAS DO NASCIMENTO	*.*.43149	36818
WILMA PEDRO DE ARAUJO	*.*.30120	36831
JOAO REIS DOS SANTOS	*.*.37187	36838
IRANI SOARES COSTA	*.*.68134	36857
WILSON PEREIRA DE OLIVEIRA	*.*.91153	36881
ADAILTON CARLOS ALVES PINCHEMEL	*.*.09134	36892
CREMILDA RODRIGUES DA SILVA	*.*.86340	36897
EVANGELISTA PEREIRA GOMES	*.*.30372	36898
OSMARINA CANDIDA DOS SANTOS	*.*.67249	36926
CARMEM MARILDA MOREIRA	*.*.89120	36941
ROBERTO AFONSO COSTA	*.*.31172	36958
MARIA DIVINA CARVALHO SIQUEIRA	*.*.90168	36962
MARIA RITA CANUTO	*.*.53149	36973
HELENA MARTINS DA SILVA	*.*.08528	36991
REGINALDO GOMES RODRIGUES	*.*.20182	37005
VILMAR RODRIGUES ANDRADE	*.*.48115	37010
CARLITO SOUSA DOS SANTOS	*.*.61149	37023
DAVID CARREIRA LIMA	*.*.49653	37027
CICERO FERREIRA PIMENTEL	*.*.49187	37115
VALDEMAR JOSE DE ALMEIDA	*.*.85100	37116
ONEIDE DE SOUZA NUNES	*.*.17187	37117
SIDALGISA OLIVEIRA CAETANO	*.*.44149	37140
EURIPEDES PAZCHENCO	*.*.75172	37153
LUIZ ROBERTO MENDES	*.*.03191	37157
SONIA MARIA DE SOUZA	*.*.83100	37165
SOLANGE REIS BEZERRA GUEDES	*.*.01172	37167
REGINAUDA APARECIDA DE ANDRADE	*.*.11153	37270
WILMA PEREIRA DE SOUZA	*.*.70187	37274
WILDA PEREIRA DE SOUSA	*.*.53100	37281
ZELIA MESSIAS DE OLIVEIRA	*.*.04172	37360
ESTELA MARIA DE JESUS	*.*.36104	37366
MARIANA GOMES GUIMARAES SILVA	*.*.79104	37374
MARIA GORETE MARIANO PINHEIRO	*.*.52130	37376
FRANCISCO ALVES DE SOUSA	*.*.28134	37378

SEBASTIAO MENDES DA SILVA	*.47104	37379
WANDA VIEIRA MARQUES	*.77100	37405
MARIA AUGUSTA GOMES E SILVA	*.70125	37408
IZAURA ESTEVES DA SILVA	*.61120	37410
SONIA BARBOSA VIEIRA LAZARO	*.31165	37412
NEUSY AFONSO DA SILVA	*.04149	37429
VALERIA MARIA PEREIRA SUGUIMOTO	*.39149	37433
SANDRA APARECIDA GONCALVES	*.57668	37483
ANTONIO CARLOS FERREIRA	*.78191	37485
VANUSIA LIMA DE JESUS MIRANDA	*.74253	37501
ALZIRA RODRIGUES DOS SANTOS	*.63949	37508
VALERIA NUNES DA SILVA	*.40197	37517
MARIA DAS GRAAAS LIMA OLIVEIRA	*.00234	37532
AMELIA ALVES GONAALVES	*.73100	37565
MARLUCILENE DE LIRA ROQUE	*.71268	37590
ROSEMARY AFONSO MARTINS COSTA	*.39134	37595
JOSE VIEIRA DE CASTRO	*.07142	37636
ANTONIA DIVINA DA SILVA	*.12168	37658
MARIA ALVES DA SILVA	*.00125	37664
FRANCISCA SANTIAGO DOS SANTOS	*.96172	37678
GRACINO ALVES DA SILVA	*.62187	37682
DENIR DA SILVA	*.80178	37686
HELIO ALVES DA SILVA	*.32100	37691
MARIA ZENAIDE PEREIRA DE SOUSA	*.15153	37692
NEUSA BARBOSA DA SERRA	*.54153	37694
EROTIDES JOSE DE SOUZA	*.23515	37697
LUIS CARLOS VILHIONE DE PAULA	*.37149	37701
VALDIR TAVARES RODRIGUES	*.42191	37713
GILMAR VARELA DE MENDONAA	*.59153	37719
DIRCE MARIA DA SILVA OLIVEIRA	*.93717	37728
RAIMUNDA NONATA GOMES	*.71272	37739
EDISON PATROCINIO DA COSTA	*.46615	37748
LUIZ CARLOS CARVALHO CRISTALINO	*.10168	37752
ALANO LUIZ NEVES	*.29191	37776
AURELINA DE SOUSA CERQUEIRA	*.63187	37777
GRACIONETA GUIMARAES DE MOURA	*.62104	37792
LAUDELINA MIGUEL DA SILVA	*.91104	37821
SANY DE FATIMA RAMOS MOURA	*.10110	37832
GLORINHA GONCALVES DA SILVA	*.91215	37837
JOSEFA GONAALA DE SOUZA	*.90136	37866
CLEUSA FELICIANO GOMES	*.61104	37873
JOANA FERREIRA DO NASCIMENTO SOUSA	*.76153	37875
CLEUSA SOARES BORGES	*.91104	37894
MARIA MADALENA VIEIRA	*.49107	37934
AFONSO RODRIGUES GALVAO	*.33100	37966
MAURICIO DAMAZIO RODRIGUES	*.41134	37975
JOSE DE SENA ALVES	*.86172	37989
JOAQUIM RODRIGUES DOS SANTOS	*.40110	38011
JEOVAH ROSA FELIX	*.15100	38033
MARIA DE LOURDES DIAS SILVA	*.60300	38063

LUIZ ALBERTO BATISTA	*.*.63172	38112
NILZA PEREIRA VALIM	*.*.92168	38150
ADAO BARBOSA DE SOUZA	*.*.02168	38166
LEONIDAS MENEZES DE SOUZA	*.*.96591	38234
TEREZINHA DE JESUS RODRIGUES OLIVEIRA	*.*.71168	38261
CILIO FERNANDES ROCHA	*.*.50812	38282
ANTONIA LIRA NETA	*.*.23387	38295
MARCO ANTONIO FERREIRA	*.*.40100	38304
CARMELITO SEBASTIAO DE SIQUEIRA	*.*.43134	38330
LUCIMAR RODRIGUES DE OLIVEIRA	*.*.40100	38339
MARLY RODRIGUES DA SILVA	*.*.35572	38341
JOSE MARCOS FERNANDES	*.*.42115	38344
DIVINA MIGUEL LOUREIRO	*.*.85120	38355
JUANITA NUNES CARDOSO	*.*.06154	38363
ELIZABETE ALVES BATISTA	*.*.85153	38371
RAIMUNDA RODRIGUES DOS SANTOS	*.*.65191	38390
DIVINA BENTO DE ALMEIDA	*.*.82191	38400
DOMINGAS FERNANDES DE OLIVEIRA MACHADO	*.*.99134	38426
MARIA ROSA AIRES DA SILVA	*.*.61153	38430
IRACI TAVARES CARNEIRO	*.*.02191	38486
HELENA APARECIDA DE DEUS	*.*.17115	38517
MARIA JOSE PEREIRA DE CASTRO SOUSA	*.*.52134	38535
JUAREZ RODRIGUES DA SILVA	*.*.01291	38547
MARIA BERNADETE DA SILVA	*.*.72104	38631
CLEUZA VAZ DA COSTA	*.*.54172	38637
DIVINA MARIA DE PAULA	*.*.24120	38639
LAZARA RIBEIRO DOS SANTOS	*.*.56104	38640
TIANIA ALVES SILVA	*.*.04149	38645
DINALICE MARIA DE ARAUJO	*.*.10653	38655
AILTON ALCANTARA DE SOUSA	*.*.12168	38662
JOSE MASCARENHAS RIBEIRO	*.*.18134	38663
MARIA DO CARMO ALVES DA SILVA	*.*.54188	38684
CARLOS GONAALVES DA SILVA	*.*.17215	38691
ALCIONE MARIA FERREIRA	*.*.27159	38712
JOSE DE BRITO DA SILVA	*.*.36134	38721
LAZARA RAMOS	*.*.00191	38725
FRANCISCO ROCHA MORAIS	*.*.28215	38729
AGNA MENDES SOUSA RIBEIRO	*.*.50320	38732
MARIA MADALENA ROCHA MORAIS	*.*.48291	38734
PEDRO SIMAO PEREIRA	*.*.61153	38784
CARMELITA PAULO ARAUJO DA SILVA	*.*.88187	38796
CECILIA GOMES DE MORAES	*.*.91104	38804
LUCIO RIBEIRO DA SILVA	*.*.81149	38806
DIVINO ANTONIO CECILIO	*.*.87100	38815
JOAQUIM SILVESTRE DE FARIA NETO	*.*.02172	38818
MARCIO HUMBERTO DA SILVA DIAS	*.*.35104	38822
ALICE MARIA DA SILVA	*.*.53100	38838
JAILMA ALVES DO PRADO XAVIER	*.*.37149	38841
ADERCO LOURENCO DA CRUZ	*.*.18115	38859
MARIA DAS DORES DE SOUZA SILVA	*.*.08120	38873

TEREZINHA ANA MARIA AZEVEDO	*.*.98199	38884
JACIARA FERREIRA MACEDO	*.*.36168	38885
ONISVALDA ANTONIA DO LAGO	*.*.36149	38888
DORVALINO MARIANO DE JESUS	*.*.25168	38889
JOSE ROBERTO DA SILVA	*.*.77187	38915
ANTONIA FORTE SOUSA	*.*.80397	38928
DIVINA DE FATIMA LUCAS	*.*.18172	38930
ANDRE XAVIER DA SILVA	*.*.02115	38937
ELOIDE PALMEIRA DO ESPIRITO SANTO	*.*.40200	38947
DELDIRA SEBASTIANA BATISTA	*.*.89153	38971
ROSANGELA CABILO SANTOS	*.*.54115	38972
WALDEIR NUNES COSTA	*.*.70100	38984
IRISMAR MEDANHA MARTINS	*.*.97191	38995
MARIA JOSE DA SILVA MARTINS	*.*.23172	39007
MARIA MADALENA DE OLIVEIRA MELO	*.*.20153	39019
BENEDITO HERMENEGILDO MELO	*.*.01315	39020
SIDEMAR JOSE FLAUZINO	*.*.82187	39033
MARIA VIEIRA MARINHO	*.*.76804	39045
VALDECY MACENA FERREIRA	*.*.49197	39055
MARIA FATIMA MENDONCA SILVESTRE	*.*.29134	39056
ROSANGELA DE SOUZA	*.*.30100	39063
NAIR DINIZ DE SOUZA	*.*.13168	39078
VERA LUCIA DE ALMEIDA SANTOS	*.*.44153	39086
VALDETE FERREIRA DA SILVA	*.*.33100	39091
RITINHA NOLETO GUIMARAES	*.*.60130	39094
OSVALDO SANTOS	*.*.83134	39095
CARLOS ROBERTO ALVES MAGALHAES	*.*.28100	39097
RUBENS SABINO DA SILVA	*.*.08187	39109
SANDRA CARDOSO DA SILVA OLIVEIRA	*.*.96149	39134
ALBERTINO MACEDO DA SILVA	*.*.44568	39139
VALDECY EUROPEU	*.*.70100	39170
HELVIO ALVES DE ALVARENGA	*.*.93842	39176
LUSMARA MARIA DA SILVA	*.*.10159	39177
SALOS MENDES TELES	*.*.19187	39180
ZILDA MARIA DE OLIVEIRA DIAS	*.*.01149	39191
MARIA ARLETE LEITE	*.*.59149	39204
JOEL GONCALVES DA SILVA	*.*.37149	39209
MANOEL MENDES	*.*.01100	39215
ELIZABETH CAMARGO LOPES	*.*.37104	39219
SALMON BATISTA TIMOTEO	*.*.60168	39230
MARIA JOSE SILVA LAURENCIO	*.*.50120	39279
JOSE CAMARGO JUNIOR	*.*.19134	39321
NEUSA RODRIGUES	*.*.96100	39332
DIVINA APARECIDA DA SILVA RODRIGUES	*.*.48196	39348
MARIA DA CONCEICAO OLIVEIRA	*.*.03115	39387
DERCINA DOS SANTOS	*.*.30125	39418
NADIR CARDOSO DOS SANTOS	*.*.78120	39446
EVA MARIA DOS SANTOS	*.*.24197	39474
JOSE RAIMUNDO NONATO FILHO	*.*.80104	39475
MARIA RAIMUNDA DA CONCEICAO SOUSA	*.*.11120	39478

DOMINGOS NUNES	*.*.46334	39492
MANOEL LURENCO DE SOUZA	*.*.57153	39493
MARIA NILZA ALVES GUIMARAES	*.*.58134	39495
FRANCELINA RODRIGUES DOS SANTOS	*.*.58149	39512
DIONISIA MARTINS DA CONCEIAAO	*.*.97104	39515
NOEMIA FERNANDES DA SILVA	*.*.88168	39519
DANIELA PEREIRA DE SOUSA	*.*.45195	39553
GILDA GONCALVES DE SOUZA GOMES	*.*.52153	39561
NILTON ANGELO FERREIRA	*.*.90153	39564
MARIA DE LOURDES DIAS	*.*.47104	39569
PEDRO LINHARES FLOR	*.*.37180	39573
ISMAIR JOSE DE OLIVEIRA	*.*.00149	39578
JOAO BATISTA DE MATOS	*.*.37172	39631
EDNA FERREIRA DA SILVA	*.*.87291	39634
ANTONIA BORGES DO NASCIMENTO SILVA	*.*.15153	39640
ERIKAANA GMAIL COM	*.*.07272	39652
ROSARIA MARIA BATISTA	*.*.00187	39670
MARIA DE LOURDES RIBEIRO	*.*.73134	39671
ESTER MARTINS FERREIRA SILVA	*.*.34120	39685
ELIZABETE CONCEIAAO DA SILVA RIBEIRO	*.*.76160	39690
IVONILDES VIEIRA	*.*.81149	39708
MARLENE MARIA DE JESUS	*.*.48153	39715
HELIO DE SOUSA MARTINS	*.*.24153	39801
JOAO GONAALVES DA ROCHA	*.*.86315	39820
NEUZA MARTINS DE PAULA	*.*.22120	39852
SEBASTIAO JOSE DO NASCIMENTO	*.*.26191	39859
MARIA DA SILVA PEREIRA	*.*.53315	39865
MARINY GONCALVES DA CRUZ	*.*.51104	39903
OSMAR ROSA DE ABADIA	*.*.30130	39908
FLOZINA PEREIRA GOMES FERREIRA	*.*.20168	39943
DIVINO ILTON DA SILVA	*.*.79172	39963
MARIA BRAGA MORAIS	*.*.65491	39968
DINARA APARECIDA FERREIRA	*.*.54171	40008
ANTONIA MARIA SILVA DE SOUZA	*.*.37300	40009
ISABETE ANTONIA DOS SANTOS	*.*.66880	40012
ALTAMIRO DE ARAUJO	*.*.95100	40024
FRANCISCO DE ASSIS LOPES DA SILVA	*.*.95234	40031
MARIA JOSE COSTA	*.*.16146	40054
MARINEUZA FAEDA BARBOSA	*.*.08187	40069
IVANI MOREIRA DE SOUZA SANTANA	*.*.44104	40090
LEONI DAS GRACAS CINTRA DE CARVALHO	*.*.00100	40098
ELDI DA CRUZ MESSIAS	*.*.77100	40112
MARIA MADALENA DA FONSECA	*.*.19898	40115
ORFILA DOS SANTOS PINHEIRO	*.*.00282	40118
MANOEL MESSIAS RAMOS DE MAGALHAES	*.*.21100	40130
BENEDITO DA SILVA	*.*.82168	40149
ORLANDO BATISTA DOS SANTOS	*.*.02191	40159
DIVINA PEREIRA GUIMARAES	*.*.60130	40170
MARIA APARECIDA DA CUNHA SHIROSHITA	*.*.10172	40179
JOSE PEDRO FILHO	*.*.05153	40208

NATALINO TEIXEIRA DE OLIVEIRA	*.72231	40209
EFIGENIA DA SILVA COSTA	*.20297	40216
ANGELA MARIA MOTA DA SILVA	*.16168	40243
NAIR NUNES DA CRUZ	*.99134	40254
LUIS CARLOS MACHADO	*.27149	40266
MARISE SILVA COSTA MAIA	*.79191	40282
ALEONDAS DE MOURA	*.42149	40285
PAULIN JOSE DE MATOS	*.16191	40289
JULIANO CAROLY	*.37049	40291
JOSUE BISPO DE ARAUJO	*.32204	40301
MDEFATIMA GMAIL COM	*.98120	40302
TERESINHA ROSA DA SILVA	*.20125	40320
MANOEL JOSE DE SOUZA	*.15153	40322
ESTELINA EZEQUIEL DE ARAUJO	*.35168	40328
PEDRO UBIRATAN DIAS LEITE	*.41187	40367
ABINAGRO ALVES DE OLIVEIRA	*.74191	40375
MARLENE BORGES PEREIRA	*.80120	40379
ROSEMEIRE FERREIRA CAMPELO	*.65153	40396
NILSON ANTONIO DE OLIVEIRA	*.75149	40398
CORACI MARIA DE JESUS	*.60168	40413
ELEUZA DE SOUZA INDEPENDENCIA	*.27199	40416
WANDER CAIRO PEREIRA DOS SANTOS	*.32172	40418
ANTONIO DE SOUSA SILVA	*.14387	40423
DIVINO JOSE DE SOUZA	*.94149	40428
VALDINA MARIA DOS SANTOS SOUZA	*.20149	40429
JOSE FRANCISCO DOS SANTOS	*.60130	40452
OSVALDINA ANDRADE DE AGUIAR	*.11249	40457
MARIA RITA ALVES	*.96115	40483
LUZIA EMILIA DE SOUZA BARBOSA	*.03168	40488
MARIA DE FATIMA FERREIRA ARAUJO	*.12168	40494
ELINA ALVES DE MATOS	*.91268	40557
EVA ALVES DE SANTANA	*.84104	40564
VERA LUCIA GALDINO DE ANDRADE	*.46187	40643
ANTONIA BARROS RODRIGUES	*.52115	40651
MARIA VICENTINA DE MENEZES	*.69272	40665
ELOISA DIAS DE OLIVEIRA	*.75372	40696
MARIA DE LOURDES PEREIRA BESERRA DA SILVA	*.34806	40709
CREUSA MARIA MOREIRA	*.57104	40714
MARIA RAIMUNDA MARCIA PADILHA	*.97300	40744
MARILIA DE FATIMA RODRIGUES	*.40120	40768
SELMA BAZ DE JESUS	*.45100	40772
GOIACY MARIA DOS SANTOS BORGES	*.46115	40802
INEZ APARECIDA MOTA	*.08134	40805
EUNILDE RAMOS DA SILVA	*.45287	40807
ANESIA TEODORO DA SILVA	*.91120	40819
WASHINGTON LUIZ DE VASCONCELOS ABREU	*.07234	40824
CARMELICE MATIAS DOS SANTOS	*.00197	40826
EDUVIRGENS PEREIRA NEVES	*.68304	40827
ELZA MOREIRA DA SILVA	*.72168	40839
HELENA SILVA SANTOS	*.72115	40856

BENEDITA LIMA DE ABREU DA SILVA	*.*.88104	40874
MARIA DE ANDRADE MILITAO	*.*.00850	40876
JUAREZ ALVES DE SANTANA	*.*.89172	40886
JALITA MOREIRA DE OLIVEIRA	*.*.02100	40916
RAIMUNDAANDRADRE GMAIL COM	*.*.87287	40920
GETTE ARAGAO SOUSA RODRIGUES	*.*.32172	40934
MARIA DOMINGAS DA SILVA	*.*.04134	40953
LUIZ CARLOS SOARES	*.*.66104	40974
MARLEI CANDIDA PEREIRA BELO DE SOUZA	*.*.85153	40975
LAZARO RIBEIRO BORGES	*.*.98100	40981
LENITA PEREIRA DE SOUZA	*.*.98120	40999
MARIA RAIMUNDA PINTO SOUSA	*.*.01387	41000
MARIA DO SOCORRO ALVES FIGUEIRA DIONIZIO	*.*.77106	41003
ADALGIZA BORGES DOS SANTOS	*.*.51100	41042
JOAO BATISTA LOPES DE OLIVEIRA	*.*.84672	41045
JOAO CARLOS DA CONCEICAO	*.*.17857	41046
JOSE PEREIRA DA SILVA	*.*.92134	41055
MARIA DOS SANTOS FREITAS	*.*.82320	41073
GONAALA LIMA DOS SANTOS	*.*.05349	41074
NEUSA PEREIRA DA SILVA	*.*.75115	41081
EDITE DA SILVA LIMA LEMOS	*.*.65130	41090
NEUZA MARIA DA COSTA	*.*.37149	41114
FRANCISCA SANTOS MACIEL MACEDO DOS SANTO	*.*.64353	41122
MAURA MARIA PAIVA	*.*.50191	41188
LUIS FERREIRA RAMOS	*.*.31149	41191
VERA LUCIA SILVA PINHEIRO	*.*.36387	41192
LUCIANA CARVALHO DE MELO	*.*.41215	41200
CARLOS ALBERTO CRISPI	*.*.29153	41207
SEBASTIAO FERREIRA DINIZ	*.*.62191	41220
DIVINO GUERRA DE ALMEIDA	*.*.95191	41225
DORACY FERREIRA GONCALVES	*.*.30182	41244
NECERES MARIA DANTAS	*.*.39153	41245
SIDNEY FRANCISCO NASCIMENTO PINHO JUNIOR	*.*.98768	41256
JOSE ALVES VIEIRA	*.*.49120	41259
EVA DE JESUS ARAUJO ARAGAO RAMOS	*.*.06153	41262
LAURO DOS SANTOS CARDOSO	*.*.00178	41264
SEBASTIAO FERREIRA DE ANDRADE	*.*.60144	41276
MARINETE RAMOS SALES	*.*.32153	41281
MARIA SANTA DA CRUZ	*.*.43168	41301
NILSONOLIVEIRA GMAIL COM	*.*.13134	41303
IZABEL CRISTINA DE OLIVEIRA CARDOSO	*.*.05120	41315
TERESA MARIA COELHO BENIGNO	*.*.07300	41329
JONAS RODRIGUES KITZINGER	*.*.97220	41339
SILVIA DE FATIMA CARDOSO	*.*.04172	41367
JOSENICE TEREZA DOS SANTOS	*.*.00572	41443
RITA RODRIGUES CIRINO	*.*.52157	41448
ANA IZABEL DA SILVA DO CARMO	*.*.37149	41459
REURIA CRISTINA COSTA	*.*.26105	41478
ANA SELMA ALVES	*.*.01858	41495
VOLIA DAHL	*.*.74100	41504

CICERO PEREIRA DA COSTA	*.*53104	41562
LAURA MARTA DA SILVA	*.*70130	41571
MARIA GOMES DE CARVALHO	*.*41168	41579
GILDA DOS SANTOS OLIVEIRA	*.*85100	41594
NALALIA ANA DE JESUS	*.*74104	41615
OSVALDO CANDIDO DOS SANTOS	*.*45100	41619
MARIA MESSIAS DE SOUZA	*.*13149	41622
ELZA CARLOS DA SILVA	*.*89100	41630
JOAO BATISTA DOS SANTOS	*.*36134	41661
ZILMA GOMES DA SILVA	*.*35387	41701
SEMIRAMIS PEREIRA CAMPOS	*.*76120	41737
FERNANDA ALESSANDRA DIAS MENDONCA SANTO	*.*61100	41746
NANSUELI DE JESUS CASTRO FERREIRA	*.*07568	41749
SOLANGE MOREIRA LEO	*.*60182	41766
CACILDA DE SOUSA CONCEIAAO	*.*96134	41782
TEREZINHA PEREIRA DA SILVA	*.*40197	41818
ELIANA DA SILVA PORTO	*.*00110	41826
ANTONIA NELY SERAFIM DE PASSOS	*.*60159	41842
MARIA CRISTINA LUIZA SANTIAGO	*.*90100	41884
PEDRO DA COSTA SANTOS	*.*51172	41926
NEIDE PAIVA COSTA PINHEIRO	*.*70191	41946
MARIA MOREIRA DA SILVA	*.*33153	41958
IZANIR LIMA FERRAZ	*.*07372	42006
IRENE DA SILVA SANTOS	*.*16187	42015
REGINALDA ALVES DA SILVA	*.*07187	42027
CASSANDRA DE SENA DUARTE	*.*82100	42050
CECILIA NAZARE RAMOS MACHADO DE SOUZA	*.*07153	42106
SEBASTIANA AMARAL FLAVIO	*.*10153	42147
FRANCISCO DO MONTE CARVALHO	*.*40104	42149
NEUSA PEREIRA LEITE	*.*30178	42163
FRANCISCA DE NAZARE DA SILVA	*.*50268	42197
COSME FERREIRA DE MORAIS	*.*79100	42200
IVANILDE PEREIRA DOS SANTOS	*.*91138	42202
APARECIDA DE JESUS PIRES	*.*21149	42211
ROSA MARIA DA SILVA	*.*54334	42226
MARLI MENDES DO VALE	*.*04134	42229
JOSEFA MARIA BERNARDES	*.*59172	42251
OTAVIANO BELIZARIO MACEDO	*.*70159	42253
MARIA PEREIRA BASTOS	*.*79191	42254
MARIA APARECIDA DE LIMA	*.*83115	42262
GASPAR ROCHA DO CARMO	*.*80159	42292
CARLUCIO DIVINOMATIAS	*.*31100	42294
ALZIRA SENA DE LIMA	*.*05268	42314
LEONEZA PEREIRA LIMA	*.*00125	42338
EDVANIA ALVES CLOZARA	*.*76115	42353
RAIMUNDA CONCEIAAO COSTA	*.*23104	42390
SELVINA ROSA DA SILVA	*.*45120	42398
CICERO PEREIRA DE MELO	*.*49168	42399
JURAMI CARDOSO MARTINS	*.*96191	42423
RUTE HELENA DE OLIVEIRA	*.*37120	42428

JOSE DOS REIS SILVA	*.*.03153	42435
ANTONIO GONAALVES DA FONSECA	*.*.41172	42443
EDMAR BORGES	*.*.06600	42458
MARIA SOFIA LIVRAMENTO BISPO	*.*.66215	42460
MARIA FAUSTINA SOARES DE MORAIS	*.*.66168	42490
DILZANIR MENDES VIEIRA	*.*.08187	42493
MARIA DO SOCORRO CALIXTO DA SILVA	*.*.60490	42502
ANALUIZA REIS COELHO	*.*.30259	42515
ANA LUIZA MAGALHAES LOURENCO	*.*.73372	42516
MARIA DE JESUS FONSECA CHAGAS	*.*.80187	42540
LAUDELINA MARIANA FAGUNDES	*.*.36172	42543
CONCEIAAO DE MARIA PINHEIRO DA SILVA	*.*.60330	42556
JOICE APARECIDA SILVA DE LIMA	*.*.05933	42597
PEDRO RODRIGUES GOMES	*.*.46134	42624
JOSE DE JESUS PEREIRA LIMA	*.*.81134	42627
ALZENIR BATISTA DE OLIVEIRA	*.*.58368	42630
MARIA DE FATIMA FERREIRA SANTOS	*.*.53120	42639
IRENE LINA GALVAO	*.*.10134	42640
VANIA SANTANA	*.*.85120	42786
EGIDIO JANUARIO DOS SANTOS	*.*.97153	42788
JAIDES COELHO BANDEIRA FERREIRA	*.*.97149	42805
IVONE RODRIGUES DA SILVA	*.*.71187	42816
LINDOMAR BAPTISTA PEREIRA	*.*.10144	42826
RAIMUNDA FERREIRA DA SILVA	*.*.42191	42828
NILMAR MARTINS DE SOUZA	*.*.96172	42861
MARIA VALDECI FIGUEIREDO SILVA	*.*.40191	42870
ELIZETH DA CRUZ FERREIRA	*.*.77168	42871
LUCI GOMES FERREIRA	*.*.29191	42921
FATIMA MARIA RODRIGUES DE CASTRO	*.*.33104	42977
ANTONIO UMBELINO PEREIRA	*.*.37153	42983
ELSON DE SOUSA RITA	*.*.37187	42984
BARBARA ABADIA RIBEIRO VAZ	*.*.77600	42999
MARIA DO CARMO FERREIRA DA SILVA	*.*.57287	43003
MARIA DA GLORIA ROSA PIRES	*.*.28191	43025
TEREZINHA DE OLIVEIRA E SILVA	*.*.58291	43068
IRACI JOSE DA COSTA	*.*.03634	43094
ANTONIO GONCALVES DOS SANTOS	*.*.98234	43096
SANDRA MARIA SOARES	*.*.52191	43109
RAIMUNDA RODRIGUES CARDOSO DE SOUZA	*.*.39104	43138
OSMARINA BARRETO DE AQUINO	*.*.86134	43156
LINDALVA RODRIGUES DA CRUZ	*.*.15349	43158
JOSE ODAIR LEAL	*.*.63253	43194
ADRIANA JOSE MENEZES DA SILVA	*.*.81408	43201
VILDA DA SILVA	*.*.00106	43206
MALCY SILVA SANTOS	*.*.70197	43208
MANOEL OLICERIO PIMENTEL FILHO	*.*.70104	43220
MARTA QUINTINO DA SILVA	*.*.99187	43241
SUELY DE SOUZA NOGUEIRA	*.*.80153	43309
AUREA MARIA COELHO NOLETO	*.*.60304	43311
MYLENE LIMA DOS SANTOS	*.*.05134	43313

SEVERINO ALVES DE ARAUJO	*.*.37449	43314
MAURO RODRIGUES	*.*.95153	43315
EUNICE FERREIRA SANTOS DE REZENDE	*.*.02172	43320
LAZARA RODRIGUES DE AZEVEDO	*.*.42149	43335
ILDA MARIA DINIZ	*.*.82168	43339
JOSE DA SILVA	*.*.58115	43344
DIVINA LUIZA DA SILVA	*.*.63191	43348
DILUCIA GOMES DE OLIVEIRA	*.*.27268	43357
JOSE MOITINHA DE LIMA	*.*.22100	43359
TEREZINHA ROSA BERNARDES DA SILVA	*.*.88102	43360
JOSE ROBERTO ALVES BATISTA	*.*.22191	43361
ELENITE SANTOS SANTANA	*.*.34168	43362
SUELI RODRIGUES SOARES	*.*.09115	43363
JOSE ROCHA DE MIRANDA	*.*.81172	43376
LAURENTINA JOSEFINA XAVIER DA SILVA	*.*.72120	43381
LENE LIVRAMENTO MAXIMO DOS SANTOS	*.*.60104	43396
ROSEMIRA RIBEIRO DE JESUS OLIVEIRA	*.*.51115	43397
MARIA OSVALDINA DA SILVA SOUSA	*.*.39353	43399
LUCILENE DO SOCORRO FREIRE DIAS	*.*.07272	43453
IRENITA RODRIGUES EVANGELISTA	*.*.00230	43470
MARIA DE FATIMA ADRIANO	*.*.81449	43504
NEUSA DA COSTA PAIVA	*.*.09104	43511
CELMA REGINA DE MELO FREITAS	*.*.99100	43521
JOSE DE SOUZA ASSUNCAO	*.*.50115	43528
JIRLENO DE JESUS GOMES MARTINS	*.*.05104	43536
ELISEU GONCALVES DA CRUZ	*.*.95115	43539
MARINEZ PEREIRA DE LIMA	*.*.09168	43560
DIJALMA LUIZ CUNHA	*.*.79187	43565
IEDA AQUINO DE SOUZA	*.*.38100	43573
ALVIBAR TOME MACHADO	*.*.33115	43585
OSVALDO FERREIRA DA SILVA	*.*.62828	43597
ELENITA JOSE DO PRADO	*.*.37191	43605
CREUZA HELENA CARLOS MARTINS	*.*.35695	43611
ANTONIO JOSE MARTINS DOS SANTOS	*.*.14149	43613
ANTONIZEUDA GUEDES FEITOSA	*.*.00234	43615
TEREZINHA ROLDAO DE SOUZA	*.*.98187	43620
MARIA HELENA NASCIMENTO DE SOUSA	*.*.98253	43661
DANILO DE MIRANDA	*.*.65934	43672
ANA FERREIRA DO AMARAL SOUSA	*.*.79272	43678
MARIA APARECIDA GOMES DE OLIVEIRA	*.*.90791	43684
ROSILENE DE OLIVEIRA	*.*.33353	43723
CLAUDIO RODRIGUES DO NASCIMENTO	*.*.92115	43737
JOARY DE CAMPOS LEITE	*.*.40134	43741
HEBERT JUAN RODRIGUES	*.*.06106	43754
AURELIO DE OLIVEIRA LARA	*.*.10106	43780
MARIA APARECIDA BORGES	*.*.50168	43786
APARECIDA RODRIGUES DA ROCHA	*.*.73104	43789
VALDIVINA MARIA DOS SANTOS SILVA	*.*.78272	43800
ZELITA PEREIRA DIAS	*.*.70159	43813
DINAIDE PAES DO NACIMENTO OLIVEIRA	*.*.20530	43814

DULCIMEIRE GONCALVES MARANHÃO	*.73801	43819
IVANILDE PEREIRA DA SILVA	*.96368	43833
ALBERIZA RIBEIRO DOS SANTOS	*.29334	43857
MARIA DE FATIMA FERREIRA DE ARAUJO	*.75215	43861
ANA ROSA DE OLIVEIRA	*.41120	43881
EVA MARIA MARTINS	*.38100	43891
JOAO BENEDITO DE BRITO	*.42372	43905
EUGENIA MIRANDA OLIVEIRA	*.23172	43919
LINDOMAR MOREIRA SOARES	*.27115	43927
JAPHET PEREIRA GUIMARAES	*.32149	43928
SEBASTIANA PIRES DOS SANTOS	*.78104	43935
WILSON JOSE AFONSO	*.46100	43937
MARIA HELENA ALVES	*.11187	43949
GENUINA MARIA DE ALCANTARA	*.47149	43954
MARIA DO CARMO DE JESUS	*.90653	43956
MARGARETH APARECIDA DUARTE	*.45120	43970
IRENE BORGES DA SILVA	*.33149	43984
APARECIDA MARIA DOS REIS	*.94168	43991
NEIDE APARECIDA DE ALMEIDA	*.21134	43995
MARIA DAS GRAAAS HIPOLITO DE OLIVEIRA	*.00344	44004
HAYDN DE LAET AIRES JACUNDA	*.01149	44014
MARIA GARDENE COSTA	*.80106	44020
ALZIRA MONTEIRO GARCIA	*.65300	44025
BERNADETE DE JESUS DA SILVA	*.42187	44040
ACIMAR DE SOUSA LIMA	*.21191	44068
ERVELINA GOMES DA SILVA	*.75120	44075
MIGUEL RODRIGUES DE BRITO	*.78153	44079
ALTAIR FEITOSA DA SILVA	*.21187	44094
MARIA JOSE PINTO BARBOSA	*.48823	44095
DANIEL FERREIRA DA SILVA	*.68172	44099
EDMAR DE ALMEIDA JESUS	*.77191	44100
DIVINO SILVA DE JESUS	*.39172	44107
IZORILDA COSTA DOS SANTOS	*.48115	44109
ADAO ETERNO ROSA FERREIRA	*.95191	44111
RAQUEL COSTA DO ROSARIO	*.09134	44115
ARLETE SANTANA DE MELO	*.85153	44121
RUBENITA	*.85220	44124
GERCINA VAZ MAGALHAES	*.32153	44127
VANDA MARIA FERREIRA DA SILVA	*.37134	44129
AMELIA PINTO DA SILVA	*.54100	44140
DEUSELITA DOS PASSOS	*.27100	44155
SOLANGE GUIMARAES ISECKE	*.07134	44157
DIVINA MADALENA DE JESUS	*.86191	44160
WILSON MENDES DE SOUSA	*.16172	44180
RAIMUNDA ALVES DA ROCHA	*.84149	44181
PEDRO RAIMUNDO DO NASCIMENTO	*.12191	44183
WALTER GONCALVES CARDOSO	*.25168	44185
ENEDINA RODRIGUES CHAVEIRO GALVAO	*.29187	44190
DIVINA ALVES FERREIRA	*.61153	44194
LUCIMAR MIGUEL SOBRINHO	*.50220	44197

MARIA JOSE RIBEIRO DUARTE	*.*.00130	44200
DELMA PAIVA BUENO	*.*.30178	44202
MARIA VANDA DE ARAUJO	*.*.62187	44212
MARIA JOSE DE FRANAA REZENDE	*.*.80125	44239
MARIA LUCIA SANTANA DE JESUS	*.*.69104	44242
JOAO DE SIQUEIRA NETO	*.*.70172	44274
JOSIRETE MARQUES GOMES	*.*.77100	44296
ELIZABETH MARTINS DE ARAUJO	*.*.64191	44297
MARIA CREUZA BEZERRA DA SILVA	*.*.89315	44304
MARIA MARTINS DE MOURA	*.*.80110	44306
CLAUDIA DE OLIVEIRA	*.*.83830	44321
LOURIVAL MANOEL DE LIMA	*.*.65100	44324
ANTONIA FERNANDES DE OLIVEIRA	*.*.10120	44326
MARIA JOSE LIMA DA SILVA	*.*.78168	44340
VALDEMAR FERREIRA DA SILVA	*.*.60163	44367
DIVINO SOLOM DIAS	*.*.95120	44425
EURIDES CARLOS BARBOSA FERREIRA	*.*.93158	44430
TEREZA DUARTE DOS SANTOS	*.*.80149	44438
MARIA CECILIA DE CARVALHO MAGALHAES	*.*.58215	44449
MARIA DE FATIMA BORGES PEREIRA	*.*.76149	44465
JORGINO APARECIDO DA SILVA	*.*.14187	44469
JOANA DARC ARANTE DE OLIVEIRA	*.*.27153	44482
ELENIR SILVA SANTOS	*.*.48168	44491
ADEMIR SOUSA SOARES	*.*.26187	44508
LUISALFREDOORTIZ GMAIL COM	*.*.23966	44537
ADELINA EVANGELISTA COSTA	*.*.53115	44564
MARIA GUARACI DOS SANTOS	*.*.88134	44594
MARIA DO SOCORRO MARQUES PEREIRA RODRIGU	*.*.51187	44607
MARIA RODRIGUES DE ARAUJO	*.*.37153	44613
MARIA INES LOURENAO MORAIS	*.*.53168	44615
ILMAR FERREIRA DE SOUZA	*.*.59168	44622
ALAIDE BORGES GONCALVES	*.*.69191	44634
WALDOMIRO PEREIRA DA ROCHA	*.*.65115	44636
MARIA DO CARMO DA SILVA SOUSA	*.*.80178	44637
JOSE HENRIQUE DA SILVA	*.*.78149	44638
MIGUEL PEREIRA DE CARVALHO	*.*.18821	44640
LUZIA SEBASTIANA PEREIRA ALDERETE	*.*.94104	44641
CELIA CARDOSO DE SOUSA	*.*.16172	44651
DIVINA ETERNA DA SILVA	*.*.89191	44657
IRONIDE SARAIVA BENTO SILVA	*.*.49120	44660
MARIA RUZENIL MENDONCA DE AQUINO	*.*.12253	44667
ELINA CRUZ SOARES	*.*.32120	44692
CARMEM LUCIA FERREIRA FILHA	*.*.82187	44707
MARIA APARECIDA DA SILVA	*.*.08134	44729
OSVALDO CRUZ DA SILVA	*.*.55864	44733
VERA LUCIA MEIRELES	*.*.90100	44735
VALTER JOSE DA COSTA	*.*.47191	44746
RAIMUNDA NONATA BASTOS ALVES	*.*.22220	44766
MARIA APARECIDA PEREIRA RAMOS	*.*.05634	44781
MARIA LUZIA ALVES	*.*.88153	44784

ITELIA ALVES DOS SANTOS	*.*.95200	44789
JAIR OLIVEIRA MATOS	*.*.89134	44790
GILBERTO DA COSTA	*.*.60615	44793
EDIOMAR RODRIGUES NEIVA	*.*.41549	44827
MARIA LUCILHA LOPES	*.*.74191	44850
MARCIONILIA TEIXEIRA DA PAIXAO	*.*.76168	44869
JOAO JOSE DOS SANTOS	*.*.15153	44912
LOURDES CANDIDA BATISTA	*.*.10120	44932
MIRIAN WICTOVIK NASCIMENTO	*.*.06187	44936
SILVIA HELENA DE SOUSA SANTOS	*.*.53172	44953
FRANCISCO DOS SANTOS	*.*.37149	44956
VERONICA RIBEIRO	*.*.49858	44976
JOZINEIDE MARIA DA SILVA	*.*.61168	45011
NAILZA DA SILVA	*.*.69894	45012
SONIA BORGES DA SILVA	*.*.94104	45017
JOAO BATISTA CARVALHO ARAUJO	*.*.60225	45037
MARLENE SOUZA RIBEIRO DA SILVA	*.*.38168	45041
RITA RIBEIRO DOS SANTOS SILVA	*.*.11104	45046
JOSE PEREIRA DE SOUSA	*.*.98187	45048
WILDO VITOR DE OLIVEIRA	*.*.95191	45068
MARIA CRISTINA NUNES ALVES	*.*.20334	45073
NILZA EVANGELISTA DUARTE	*.*.18144	45088
MARIA SOCORRO DA GLORIA	*.*.27515	45089
MARIA ROSALINA DA SILVA PAULA	*.*.80153	45090
ARAIDES FERREIRA COUTINHO	*.*.90197	45109
SUELI FABIANO DE ARAUJO GOMES	*.*.89172	45113
JORDELINA SOUSA LOPES	*.*.05104	45114
OZENIR VITOR DE SOUSA	*.*.80300	45148
RONALDO ASSIS DOS SANTOS	*.*.57168	45159
SILVIO CARDOSO LAUREANO	*.*.70159	45166
MILVA MARIA DE JESUS	*.*.20178	45168
SONIA COELHO BATISTA	*.*.36149	45188
MARIA DE ALMEIDA MARQUES	*.*.29115	45223
MANOEL ROSALVO MENDES	*.*.39249	45229
MARIA DE FATIMA REZENDE DA SILVA ORLANDO	*.*.89272	45242
JOSE LUIZ ALVES	*.*.46149	45246
SONIA MARIA PINTO	*.*.99134	45271
CLAUDIO ABREU	*.*.02100	45276
MARIA HILDA PEREIRA BESSA	*.*.67120	45278
VANDERLI SILVA LACERDA	*.*.37153	45287
SANDRA MARIA DOS SANTOS SOUSA	*.*.83104	45291
ANTONIA SOARES	*.*.80349	45299
MARIA DE LOURDES RODRIGUES	*.*.50178	45313
NELSON DE GODOY BUENO	*.*.19804	45329
IVONETE MATIAS DA SILVA	*.*.19120	45333
MARIA DELFINA ALMEIDA DA SILVA	*.*.11272	45336
MARIA DE NAZARE ALMEIDA DE SOUZA	*.*.94234	45369
GENEROSA NOLETO DA SILVA	*.*.70182	45370
JOSE FERRAZ DOS SANTOS	*.*.75368	45393
MARLY CHEDIK	*.*.10115	45402

MARLUCIA DE FATIMA CINTRA	*.*.87172	45405
REINALDO DIVINO BARBOSA	*.*.30300	45423
JOAO ALVES MONTEIRO	*.*.57153	45425
PAULO GUERRA SANTANA	*.*.34634	45430
LAZARO ANTONIO DIAS	*.*.07172	45434
MARIA DE ASSENCAO DOS SANTOS RIBEIRO	*.*.68172	45442
MARIA DAS GRACAS PEREIRA DA SILVA	*.*.85391	45482
ANONIA PEREIRA MORAIS	*.*.76391	45483
MARIA APARECIDA DE LIMA	*.*.49120	45484
ZILSAMAR PERIRA DOS SANTOS SILVA	*.*.07104	45488
MARIA CRISTINA MARQUES FERNANDES	*.*.58353	45496
MARIA IVANI RODRIGUES	*.*.38191	45502
MARIA PEREIRA DE OLIVEIRA	*.*.57553	45512
REGINA ROSA DE JESUS	*.*.96191	45519
DORCELI JOSE DA SILVA BORGES	*.*.53172	45522
MARIA DE FATIMA PENA	*.*.19634	45562
EUCLIDES ARLINDO DE DEUS	*.*.53168	45593
MARIA GORETH PEREIRA ALEXANDRE	*.*.50110	45599
IRACI SOUSA NERY	*.*.64172	45605
MARIA DE OLIVEIRA	*.*.06187	45614
JULIANA GMAIL COM	*.*.30144	45627
LUIZ ANTONIO DE SOUSA	*.*.38104	45638
JOSE ALVES MOREIRA	*.*.19853	45645
MARINALVA RODRIGUES DE OLIVEIRA	*.*.15172	45647
ISABEL CLEMENTINO DE MAGALHAES SOUZA	*.*.57134	45657
MARLENE MARIA DA SILVA SOUSA	*.*.84153	45703
CONCEICAO DE MARIA SILVA	*.*.72349	45708
GERALDO FERREIRA DA SILVA	*.*.98315	45710
OSMARINA ALVES DA SILVA TEIXEIRA	*.*.20187	45714
JUVENTINA LIMA DE MELO	*.*.48120	45717
RAIMUNDO NONATO VIEIRA DOS SANTOS	*.*.94204	45726
VANDENI DAS DORES MACEDO RODRIGUES	*.*.48872	45731
IVANILDES GOMES CAVALCANTE	*.*.18168	45742
JOELMA DOS SANTOS	*.*.73184	45748
GILVONETE FERRE CAVALCANTE LOPES	*.*.02149	45779
COSTAVICTOR GMAIL COM	*.*.16100	45790
MOACIR CAROLINO DE DEUS	*.*.97991	45804
FRANCISCA GONAALVES AGUIAR	*.*.00115	45820
ELDADASILVASILVA GMAIL COM	*.*.50100	45825
MARIA FELIX DIAS DOS SANTOS	*.*.03134	45826
MALENA PINTO SILVA	*.*.99234	45827
ALBERTO JORGE BARROSO ARAUJO	*.*.13153	45834
MARIA DE NAZARE DE CASTRO SANTOS	*.*.90315	45841
MARIA DE LOURDES DA CONCEICAO	*.*.43388	45842
LEUZA RODRIGUES DE ASSIS	*.*.74168	45848
FELIXLUI CALDERONGAMARRA MARIN	*.*.39187	45859
MARIA ALMEIDA MELO	*.*.07153	45862
JOSE DONIZETE DA SILVA	*.*.81104	45870
ALMIRA LUCIA ALVES CRUZ	*.*.84100	45871
MARIA EVARISTO BARBOSA	*.*.07149	45876

ELENICE DA SILVA FEITOSA	*.*.73200	45879
DINORAH LOPES DE SOUZA	*.*.69115	45885
AIRTON AQUINO RAMOS	*.*.39068	45887
OLIMPIO AIRES DOS SANTOS	*.*.97100	45893
JOSE JORGE DE FREITAS	*.*.80582	45897
MARIA ALICE RODRIGUES DOS SANTOS	*.*.27187	45906
NEIDE DE JESUS BARRETO	*.*.83115	45907
MARIA VILMA DA SILVA	*.*.15153	45920
JOSE RUFINO SOBRINHO	*.*.95172	45932
DILSON CIRQUEIRA MAGALHAES	*.*.21202	45942
ARCANGELA PEREIRA DA SILVA	*.*.13391	45946
ANA MARIA DA SILVA	*.*.60100	45954
VANESSA SOARES DOS SANTOS	*.*.67130	45956
MARIA DAS GRAAAS NUNES	*.*.02349	45963
FATIMA RODRIGUES DE SOUSA	*.*.71191	45969
BELINA LEITE DOS SANTOS	*.*.46534	45971
CARLOS ALGUSTO RIBEIRO	*.*.00130	45974
JOSE JULIO TEIXEIRA FILHO	*.*.46191	45975
FRANCISCO ALBINO MENDES	*.*.34149	45979
EDUARDO BARBOSA	*.*.63604	45993
BENVINA MARIA DUARTE	*.*.18121	45994
RITA DE CASSIA AQUINO BARROS	*.*.63191	45996
IRENICE PEREIRA DOS SANTOS	*.*.01149	46008
VALERIA SANTANA MONTEIRO	*.*.24187	46014
VALDEMAR RAMOS PEREIRA	*.*.07204	46021
ROBERTO CARLOS DA ROCHA	*.*.00144	46022
DIVINA MARIA TAVARES DO AMARAL	*.*.77191	46024
LAURO LIMA RODRIGUES	*.*.79215	46026
MARIA ELZA PEREIRA MACIEL	*.*.42104	46043
INEZ ESTEVA DA SILVA	*.*.42168	46045
ELZA MONTEIRO DA SILVA ALMEIDA	*.*.94104	46052
MARIA APARECIDA FERREIRA	*.*.51149	46062
JOAO DE DEUS CARDOSO NETO	*.*.71120	46083
AUREA APARECIDA DA SILVA	*.*.39134	46099
CLEONICE MACEDO NEVES	*.*.19840	46112
MARIVALDA ALVES DOS SANTOS	*.*.76168	46121
JOSE FRANCISCO DA SILVA	*.*.53853	46131
MATILDE AIRES BATISTA	*.*.43134	46132
MARIA DIVINA DE OLIVEIRA	*.*.17100	46178
ZELIA TEODORA DA SILVA RODRIGUES	*.*.58149	46186
LUZIA VIEIRA DE BRITO	*.*.80159	46195
CREUZA MARTINS DOS ANJOS	*.*.13104	46220
VALDEMAR ANTONIO DE OLIVEIRA	*.*.84120	46225
MARIA VIEIRA DOS SANTOS	*.*.48534	46227
ROZILDA MARIA DE JESUS	*.*.39100	46280
PEDRO SIVALDO	*.*.71168	46283
NILVA TEIXEIRA DOS SANTOS	*.*.62104	46289
FRANCISCA RODRIGUES MENEZES	*.*.34678	46295
WALTEIR BATISTA DE MELO	*.*.27149	46304
JOSE OSMAR MARTINS	*.*.78191	46307

MARIA LUCIA DOS ANJOS DE SOUZA	*.*.31134	46360
OLICIO ALVES COTRIM	*.*.10191	46361
SEBASTIAO FERREIRA DA COSTA	*.*.44104	46364
BERALDINA MARTINS XAVIER	*.*.22158	46366
DIOMARIA DIAS PEREIRA	*.*.82149	46373
SINOMARA MARIA PAIVA	*.*.30120	46388
SHIRLEY MARTINS DA SILVA	*.*.76149	46393
DOMECIANO LAURINDO PEREIRA	*.*.58192	46423
ALDAIZA MARIA PEREIRA DA SILVA	*.*.25668	46425
ELIZEU GONCALVES BERIGO	*.*.04172	46427
ZILDA SOARES DA COSTA RODRIGUES	*.*.28172	46438
ADERCIDE PEREIRA DA SILVA	*.*.00130	46449
MARIA DO SOCORRO	*.*.98168	46453
LUCIENE APARECIDA GARCIA	*.*.42120	46487
MARIA NENA FRANCISCO DA CONCEICAO	*.*.13191	46503
ALICE MARIA DE JESUS	*.*.94168	46514
MARIA MADALENA VIEIRA	*.*.76172	46527
ALBERTO CHAVES RIBEIRO	*.*.15287	46529
VALDECIA JOSE FERREIRA	*.*.40191	46530
MARIA DE FATIMA PEREIRA DAVILA	*.*.30120	46531
LEONIDES MARTINS ALVES	*.*.60149	46543
DIOGO SANTOS LIMA	*.*.27134	46558
MARIA NUNES MACHADO	*.*.56149	46575
JOAQUINA EVANGELISTA DANTAS	*.*.01191	46602
CLAUDIA ADRIANA STANCANELLI	*.*.99993	46603
LUCIA MARIA FRANCISCA DOS ANJOS	*.*.82149	46619
JOVELINA DA SILVA BAIÃO	*.*.64115	46621
GILZA ALVES BANDEIRA	*.*.09120	46636
WALDIVINA FELIPE DA SILVA	*.*.90178	46660
LASARO RENI OLIVEIRA DA SILVA	*.*.68115	46697
REINALDO RAMOS RODRIGUES	*.*.63153	46705
MARIA HELENA DOS REIS	*.*.72104	46755
RUBENS AURELIANO MARTINS	*.*.78634	46790
MARIA DA GLORIA DIAS	*.*.42253	46797
SEBASTIANA SANTANA DE OLIVEIRA	*.*.24100	46831
IRAILDES FERNANDES MIRANDA MENDONCA	*.*.01168	46841
JOVERCI DA SILVA OLIVEIRA	*.*.88104	46868
PEDRO RODRIGUES GOMES	*.*.46134	46881
HELVECIO GAIOSO DE SOUSA	*.*.10144	46890
MARIA INES SANTOS	*.*.05504	46907
ROSALINA DE JESUS BARBOSA E ANTONIO SANTOS	*.*.00172	46922
MARLY MARIA DA CONCEICAO MIRANDA	*.*.25168	46928
JULIA ALVES RODRIGUES	*.*.79134	46930
MARIA DE FATIMA ALVES DA SILVA DA PAZ	*.*.22149	46948
CLEUZAMARIA OLIVEIRA DE SOUSA	*.*.55168	46951
EVERALDO DOMINGOS MOURA	*.*.46115	46968
MARIA BARBOSA DE LUNA	*.*.72115	46997
ABRAO DUTRA DE OLIVEIRA	*.*.38168	47014
EDITE MARIA SILVA MOREIRA	*.*.94291	47015
FRANCISCO ELIAS DOS SANTOS	*.*.56104	47024

JUAREZ DOMINGOS DE SOUSA	*.29104	47025
DIOLINDA DO O NETA	*.91134	47041
RAIMUNDA ALVES DA SILVA	*.39334	47048
SUEZI PALHARES MORATO	*.02187	47296
JAIME BORTOLASSO	*.60987	47306
JORGE FERREIRA DOS SANTOS	*.36168	47362
ONDINA JOSE DA SILVA	*.07100	47373
LIONICIA ALVES GOMES	*.80153	47396
EDINA MARIA DE JESUS	*.00134	47398
ADELICIA MARIA DE JESUS CASTILHO	*.30153	47405
GERALDO BUENO TAVARES	*.66120	47419
ZILA LEMOS	*.48187	47430
CREONICE DE ARAUJO ROSA	*.42168	47435
TERESA RODRIGUES	*.92172	47496
JOVENOR ARANTES MACHADO	*.72804	47498
SEBASTIANA CORDEIRO DE MELO	*.48100	47519
ELISETE BATISTA	*.77172	47530
AGENOR NOGUEIRA DE MIRANDA	*.00220	47541
DINAIR ALEXANDRE GOMES DO NASCIMENTO	*.36304	47553
VERA LUCIA MELO DOS SANTOS COSTA	*.56368	47559
REINALDO CANEDO	*.39104	47561
CLAUDETE FATIMA DE OLIVEIRA	*.70125	47563
FRANCISCO DAS CHAGAS MORAIS	*.75104	47566
SEBASTIAO DE ALMEIDA	*.33172	47599
VALDECI MARIA DA VITORIA	*.39153	47643
JOSE RODRIGUES DA SILVA	*.09191	47665
CLEUSA MARIA DO ROSARIO	*.20155	47686
LOURIMAR PEREIRA DOS SANTOS	*.99300	47692
VERA MARIA DE MORAIS JESUS	*.72191	47694
FATIMA MARIA DE JESUS	*.56100	47777
LEYLA MARIA TRINDADE	*.96187	47778
JOSE SILVA FREITAS	*.76153	47781
MARIA HELENA DOS SANTOS	*.09134	47800
ANTONIO JERONIMO DE LIMA	*.35163	47827
JOSE SOBRAL DE SOUSA	*.33368	47830
TEREZINHA MESSIAS DA SILVA	*.03149	47835
ROSA MARIA CARDOSO DE FREITAS	*.60100	47883
NABOU RAMOS	*.63187	47909
VALDEMI JONAS FRANCISCO	*.17130	47918
REGINA FERREIRA DA SILVA	*.23168	47952
EDMAR CANDIDO DA SILVA	*.33168	47957
ANTONIA DA COSTA OLIVEIRA	*.42668	47972
DELMA SOUSA DA CONCEICAO	*.91134	47979
CARMO JOSE DE FREITAS	*.52830	48018
LOURINALVA DA COSTA OLIVEIRA	*.67100	48020
ALDENIZIA SOARES DOS SANTOS	*.73168	48076
JOSE MESSIAS DA COSTA	*.05115	48092
CLEUZA MACHADO RODRIGUES	*.94100	49424
REGINA APARECIDA ANTONIO CELESTRINO	*.45104	49425
JOSE MARIA DE SOUZA COSTA	*.77249	49428

VALDETE MARIA GONAALVES	*.*.32100	49437
LUZIRENE GOMES DA SILVA	*.*.04115	49447
MIRIAN RODRIGUES LEONARDO	*.*.26107	49461
MARIA FRACISCA DA CONCEIAAO SILVA	*.*.02391	49481
RAIMUNDA DIAS DE CARVALHO	*.*.05353	49482
MARIDELMA RODRIGUES DO NASCIMENTO	*.*.89134	49514
EVA MARIA RIBEIRO DA SILVA	*.*.50144	49528
LUIZA VIEIRA DE SOUSA	*.*.65809	49529
MARIA DE OLIVEIRA SILVA	*.*.74272	49563
CICERO DA SILVA	*.*.89287	49577
JOSENI CANAVERDE DOS SANTOS	*.*.50843	49583
NATIVIDADE DA SILVA TELES	*.*.40163	49593
AURISTELA ARAUJO DE SOUSA	*.*.95368	49599
DJANIRA EVARISTO BORGES	*.*.99134	49606
FRANCISCA MACEDO DE PAIVA	*.*.83220	49607
MARIA ALVES DE JESUS	*.*.03606	49609
MINELVINA DO CARMO ARRUDA	*.*.72515	49617
PAULINA	*.*.35172	49639
ANTONIA DA SILVA ALVES	*.*.26340	49643
TATIANA PEREIRA FRANCA	*.*.30100	538
MARIA DENISE DA SILVA	*.*.80125	601
ANA DALVA ALVES	*.*.93104	719
EDNA MARIA LOURENCO	*.*.27149	347
IEDA BARBOSA DOS SANTOS RAMOS	*.*.87187	358
VICENTE ALVES DE MELO	*.*.20144	797
JULCEMA MARIA DOS SANTOS COSTA	*.*.39120	819
JOSE LOURIVAL LOBATO PEREIRA	*.*.03253	865
CLELIA VILELA DE SOUZA	*.*.54104	1010
DIVINA PEREIRA DA SILVA	*.*.18104	50164
ROSA LOBO DA SILVA	*.*.73504	50166
VICENTE DE JESUS CUTRIM PINTO	*.*.74234	50170
JORCELINA HIPOLITA DA SILVA	*.*.05115	50200
MARILDA SEGATO CORREA	*.*.90191	50223
SUELY RODRIGUES	*.*.56104	50228
FRANCISCA BEZERRA DE CARVALHO	*.*.48334	50239
MARIA LUCIA DE OLIVEIRA	*.*.68191	50243
MARIA RIBEIRO DA COSTA	*.*.61172	50244
VENCERLINA RIBEIRO DE MELO	*.*.73172	50245
IVONE PINHEIRO MOURA	*.*.41149	50253
EVA FLORES DOS SANTOS	*.*.37153	50256
MARILENE ALVES PEREIRA	*.*.86100	50275
MARIA DAS GRAAAS MARANHAO DE SOUSA	*.*.99172	50277
MARIA RAMOS VIEIRA	*.*.80268	50278
DIVINA LORETO URZEDO	*.*.95120	50279
DORALICE PEREIRA DE SANTANA FERREIRA	*.*.80835	50280
TEREZA RAMOS DO CARMO	*.*.03191	50296
ERASMO JOSE DA SILVA	*.*.43172	50298
ISABEL PEREIRA DE BRITO SILVA	*.*.29187	50314
MARIA DA CONCEIAAO DE OLIVEIRA SILVA	*.*.47368	50322
ANFOSINA FREIRE PIRES	*.*.76810	50343

MARIA ZELIA DA SILVA	*.*.50191	50348
VANDERLEI NUNES DE MORAES	*.*.33134	50363
GENECI MARGARIDA DE JESUS	*.*.90140	50383
WILTON BELCHIOR	*.*.07100	50384
MARIA DA CONCEIAAO SANTOS SOUZA	*.*.70200	50385
NILZA DE SOUZA RIBEIRO	*.*.22191	50401
AULY ROSA DE PAULA	*.*.60130	48636
JOSE BALDUINO	*.*.70144	48685
MARIA DE LOURDES GUIMARAES E OUTRO	*.*.36187	48687
JOSE ALVES DOS SANTOS	*.*.71553	48700
EDIVANI MARIA BORGES	*.*.60110	48753
JOSE GOMES DE SOUZA	*.*.98287	48773
NILZA MARIA DE OLIVEIRA ALMEIDA	*.*.86121	48792
MARIA DA GRAAA MONTENEGRO	*.*.50349	48797
DELCI MARIA STERCHILE	*.*.88187	48810
MARLI GERALDA DA ROCHA	*.*.38153	48821
RAQUEL PEREIRA MAGALHAES	*.*.22149	48827
MARA SOCORRO PINHEIRO ALMULHEM DA SILVA	*.*.64191	48829
RAIMUNDA VIEIRA SOUZA	*.*.55320	48836
JOAQUIM ALVES	*.*.07115	48851
DOMINGOS RIBEIRO DE OLIVEIRA	*.*.40100	48870
MARIA DE LOURDES SILVA	*.*.09100	48888
ALDAIR DIVINO FERREIRA	*.*.00104	49173
MARIA FRANCISCA DE OLIVEIRA SIQUEIRA	*.*.40159	49206
JOAO RODRIGUES DE MORAIS	*.*.63253	49214
VALDILENE BARBOSA LIMA MARINHO	*.*.55304	49250
MIRALICE RODRIGUES OLINTO	*.*.60144	49269
ALONSO GODOI DA SILVA	*.*.91268	49275
CLADIMIR ALVES DE SIQUEIRA	*.*.40000	49280
FRANCISCA FLORENCIO DA SILVA	*.*.27320	49284
IRENE GOMES DA SILVA DO AMARAL	*.*.86604	48138
ARELI ALVES DA LUZ FOLHA	*.*.15134	48175
EUDOXIA INHUMAS CABRAL	*.*.22104	48211
EUNICE DA SILVA ROSA	*.*.93172	48247
MARCIA BENEDITA VAZ MACHADO	*.*.85100	48251
GEOMAR RODRIGUES DA COSTA	*.*.29604	48270
AUGUSTA ROSA RODRIGUES	*.*.82199	48280
MARIA DE LOURDES TOMAZ DA SILVA	*.*.29691	48292
TEREZINHA PEREIRA DA SILVA	*.*.11149	48295
JOANA D ARQUE DE FARIA	*.*.16100	48310
ANILDA DOS SANTOS DE SOUZA	*.*.50509	48361
AURELIO MARTINS PEREIRA	*.*.24691	48366
MARLENE PEREIRA DE MELO	*.*.93115	49661
IRONICE PEREIRA DA SILVA	*.*.80100	49670
RUBENS PEREIRA PINTO	*.*.29100	49676
MARIA DA GLORIA RIBEIRO DOS SANTOS LOURENA	*.*.85168	49679
RAIMUNDA ALVES DE MOURA	*.*.90304	49683
JOSE MARIA ALVES FERREIRA	*.*.68245	49686
PAULA LUCINETE COELHO FAVACHO	*.*.55249	49696
FRANCISCO DAS CHAGAS DE ARAUJO DO NASCIME	*.*.67149	49750

LUCIENE PEREIRA PINTO	*.*.63149	49753
SONIA APARECIDA BORGES	*.*.00115	49756
MARIA LUIZA DE JESUS	*.*.65149	49773
DIVINO CORDEIRO DOS SANTOS	*.*.62172	49793
EDITE FERREIRA LIMA DA SILVA	*.*.51153	49831
MARIA MADALENA BARBOSA DE CAMPOS	*.*.77134	49834
NOEMI	*.*.77149	49835
CARLOS ROBERTO DA SILVA	*.*.20120	49849
SIRLEY SANTANA DE RESENDE	*.*.80187	49857
ORLANDINA COSTA CAMARGO	*.*.52100	49865
ANTONIO JOSE ARANTES	*.*.58100	49876
GRACINO DSA GRACAS RIBEIRO	*.*.64104	49892
JOSE ALVES	*.*.69134	90
GUIOMAR RODRIGUES DE ARAUJO	*.*.92104	94
MARIA DE JESUS MARINHO DA COSTA	*.*.10153	154
SIRLENE MORATO	*.*.18153	205
ANA JOAQUINA FLORE SANTOS	*.*.24873	232
SUELI SANTANA DE MEIRELES	*.*.99115	251
TEREZINHA FRANCISCA DE FARIA	*.*.03110	259
MARCIA APARECIDA ALEXANDRE DA SILVA	*.*.25153	50445
MAGALY LOPES DA SILVA	*.*.22104	50448
MARA VANESSA DE CACIA SILVEIRA MARQUES	*.*.02149	44229
ESTERREIS GMAIL COM	*.*.40163	44231
LUCELINA DE FATIMA	*.*.14100	50457
CARMEN PEREIRA BEZERRA	*.*.89168	50458
MARIA CACILDA DO CARMO	*.*.22104	50467
CLAUDIO LUIZ DO CARMO	*.*.16172	50468
MARIA RAIMUNDA DA SILVA SILVA OLIVEIRA	*.*.97168	50470
DEUZINA CRISTINO CORTES HIMMEN	*.*.05191	50472
MARIA DE LOURDES CINTRA	*.*.36149	50474
ANGELINA BATISTA DOS SANTOS	*.*.28568	13122
MARIA DE FATIMA MESSIAS DE LIMA	*.*.52122	27242
JOSE SEVERINO DO NASCIMENTO	*.*.06153	3187
WALDIR APRIGIO DE SALES	*.*.69120	48372
JOAO ALVES BARBOSA	*.*.57100	48382
MARIA JOSE ELIAS CAMPOS SOBRINHA	*.*.37172	48400
CARLOS ROBERTO DOS SANTOS	*.*.90130	48401
DIVINA PIRES SOARES	*.*.52191	48409
MOISES PEREIRA	*.*.24825	48410
FATIMA LOPES DA SILVA	*.*.81391	48414
JERONIMO JOSE DA SILVA	*.*.54191	48419
FIRMINA CABRAL DA SILVA	*.*.74234	48432
ELSE DE FATIMA OLIVEIRA DOS SANTOS	*.*.27115	48453
ANA ALVES DA SILVA	*.*.95149	48544
MARIA DA SILVA SOBRINHO	*.*.35191	48552
IRENE LEITE RAMIRO	*.*.95268	48919
CARMELITA APARECIDA DE MATOS	*.*.89120	48947
LOURACI RIBEIRO SILVA	*.*.03249	48951
ODETE ROSA RODRIGUES	*.*.78152	48964
JANE PEREIRA MAGALHAES AZEVEDO	*.*.71115	48985

RAIMUNDA MARIA DE SOUZA AMANAJAS	*.*.13100	49020
ELZA MARIA FRAZAO NETO	*.*.86120	49085
ONEIDE SILVA	*.*.90134	49088
ALMIR TORRES AVELAR	*.*.48191	49091
SENI DOS SANTOS	*.*.04420	49093
ELIZEU CARDOSO DE SANTANA	*.*.76172	49096
VALDECI LIMA DE SOUSA	*.*.25191	49097
FRANCISCA AFONSO CARDOSO	*.*.78161	49099
VANIR PEREIRA DE SOUZA	*.*.01153	49906
ARLEIDE CRISTIANE RODRIGUES DOS SANTOS	*.*.48183	49930
CLARINDA ALVES DE SOUZA	*.*.14153	49965
VALDIVINO MANOEL DA SILVA	*.*.63134	49968
LUCIA MARIA DE ALMEIDA E SILVA	*.*.41115	49971
VALDIVINO BORGES DA SILVA	*.*.93134	49972
MARIA CRISTINA DA SILVA CAVALCANTE	*.*.60701	49985
APARECIDA MARIA MARIANO SILVA	*.*.00130	50000
APARECIDA MARISA TEODORO DE SOUZA	*.*.55100	50001
CLEIDOMAR PAULINO ALVES	*.*.10649	50049
IVANDA RODRIGUES DE ALMEIDA	*.*.83153	50052
AURELIO DA SILVA GUIMARAES	*.*.27120	50054
MARIA DO CARMO PEREIRA DA SILVA	*.*.91434	50064
OSCAR BERNARDO DA SILVA	*.*.21120	50066
ODALICE MARIA SALES	*.*.20804	50069
ABILIO DE CARVALHO MESQUITA JUNIOR	*.*.53220	50076
SOLANGE CESARIO DE OLIVEIRA	*.*.65168	50078
MARIETA GALDINA DA SILVA BRITO	*.*.99190	50095
EDMILSON SANTOS DE OLIVEIRA	*.*.22453	50099
MARIA LUIZA LOPES PAZ	*.*.87191	50108
MARIA APARECIDA ROSA	*.*.27204	50118
MARIA NOGUEIRA VARGAS	*.*.16120	50119
MARIA IRES VIEIRA	*.*.20182	50144
ODILON SANTIAGO SANTANA	*.*.23191	44993
MANOEL VIEIRA DE ARAUJO	*.*.11368	50492
GERCENI PEREIRA DOS SANTOS	*.*.44120	50493
MARIA DO CARMO DA COSTA SANTOS	*.*.70282	50494
JORCELINO PEREIRA DA SILVA	*.*.79168	50495
CELIA DE OLIVEIRA	*.*.78120	50496
SEVERINO ANTONIO DE FARIAS	*.*.22472	50504
MARIA DE LOURDES SOUSA DE OLIVEIRA	*.*.65334	50512
ADAILTON PEREIRA DE LUNA	*.*.30163	50517
MARIA GORETI ALEIXO	*.*.72100	24250
ROSIMERE DE SOUSA LIMA	*.*.72326	24254
SANTINO CAETANO SOARES	*.*.52104	50527
GILVAN PEREIRA DOS SANTOS	*.*.54100	50545
DONIZETE ANTONIO	*.*.62120	50564
MARIA DE FATIMA OLIVEIRA DE CARVALHO	*.*.67825	50572
NEUZA MARIA RIBEIRO ASSUNCAO	*.*.00115	34247
NILDE ALVES DE CARVALHO	*.*.35187	34255
ZELIA MOREIRA JORGE DE FARIAS	*.*.63100	50597
MARIA DE JESUS BORGES	*.*.34804	50601

MARIA HELENA BARBOSA DE LIMA	*.*.66115	1245
MARIA JOSE CASTRO DA SILVA	*.*.10272	37108
ADAO COELHO GUIMARAES	*.*.70120	50621
MARLY PEREIRA DE SOUZA	*.*.96153	50629
ANTONIO MARMO	*.*.73149	5674
SERGIO LUIZ SALLES ROCHA SALGUEIRO	*.*.28715	5043
SHEILA DE MELO	*.*.60620	10723
EDSON CORREA DA SILVA	*.*.55187	50700
ALZIRA	*.*.19353	50710
GILVA GOMES LEAO	*.*.59168	50712
FRANCISCO PEREIRA DE SOUZA	*.*.51868	50725
MARIA JOSE BORGES MORAES	*.*.12120	50726
DEVALDO ALVES QUEIROZ	*.*.40130	50730
ILMA SENA MORAIS	*.*.29172	14724
EXPEDITO DOS REIS	*.*.61134	14727
MARIA VIEIRA DOS SANTOS	*.*.43104	27274
VANIA SUELY MILHOMEM LOPES	*.*.61191	21755
JOVENOR ROSA DE OLIVEIRA	*.*.41191	23178
DEVALDO PEREIRA RAMOS	*.*.73149	23179
SANTANA DOS SANTOS SOUSA	*.*.51187	23181
ZENAIDE COSTA DOS SANTOS	*.*.54200	23182
MARIA JOSE DO VALE	*.*.77315	50770
IRIS DE LIMA	*.*.44153	50772
BRAULINO PEREIRA SOBRINHO	*.*.79353	19343
MARIA DIVINA DOS SANTOS	*.*.61149	19347
GERANI LEITE DA COSTA MORAIS	*.*.59120	19352
MARIA PEREIRA DA FONSECA	*.*.64187	30821
EDILEUZA BARBOSA DA SILVA NAZARE	*.*.37168	30853
ADELINA DA CRUZ PEREIRA	*.*.50191	21077
JULIO CESAR DE FARIA	*.*.58191	21084
IOLANDA MARIA MARTINS	*.*.56172	31004
CLEUSDETH BARBOSA DE ARAUJO	*.*.61153	31007
JOESMAR DE MELO PONCIANO	*.*.68120	50790
JOSE FIRMINO GOMES	*.*.65168	22058

INSCRITOS - MONOPARENTAL		
NOME	CPF	INSCRIÇÃO
ARIANE PEREIRA ALVES	*.*.30147	1025
GIOVANNA BRUNA LINA DA COSTA	*.*.21110	1026
JANAINA RIBEIRO DA SILVA	*.*.12150	1028
GABRIELA RIBEIRO	*.*.12154	1030
MARINA SILVA BISPO	*.*.73100	1032
POLIANA DA SILVA OLIVEIRA	*.*.68120	1033
SIMONE BEATRIZ FARIAS SILVA	*.*.86139	1034
LUCIVANIA REIS DOS SANTOS	*.*.69557	1037
INARA DE ABREU SILVA	*.*.55319	1059
GESSICA LORRAYNE DUARTE FLORES	*.*.90119	1060
DANIELA DAMAS DE MORAIS	*.*.59176	1061
KAMILLA NETTO BERNARDES	*.*.34146	1064
ELEN REGINA SILVEIRA	*.*.20159	1066
LUCIETE PEREIRA CONCEIAAO DOS SANTOS	*.*.36104	1068
MAURINA PEREIRA ROCHA SANTOS	*.*.77657	1069
JESSIKA LOURAINY ALBUQUERQUE DE LIMA	*.*.48199	1070
NAYARA MARAAL TEIXEIRA	*.*.48192	1071
RAFAELA BITTAR DOS SANTOS	*.*.59134	1072
THAYLLA RIOS GUIMARAES	*.*.48190	1073
ANTESINA NASCIMENTO MESQUITA	*.*.10115	1074
LARILANE RODRIGUES MESQUITA	*.*.31165	1075
POLIANA SOARES DA SILVA	*.*.74109	1076
BRIGIDA GERLANE VIEIRA CARDOSO	*.*.03370	1077
RAIANE GOMES DA SILVA	*.*.33180	1078
GISLAINE CANDIDO DA SILVA	*.*.30249	1080
ALOISIA DE QUEIROZ DA SILVA	*.*.74562	1082
LUCIANA ALBINO DE SOUZA	*.*.02168	1083
NATHACHE MARIANE OLIVEIRA SILVA	*.*.23190	1084
LAURA RIBEIRO DE MELO	*.*.51100	1085
RUBIANA ARAUJO DA SILVA	*.*.97114	1086
ERICA DE ALMEIDA SILVA	*.*.36581	1088
GLAUCY DA GLORIA SILVA	*.*.62169	1098
YASMIN BARROS GUAJAJARA DA SILVA	*.*.60158	1099
VANESSA CORREIA PEREIRA	*.*.65147	1100
SILVANICE CONCEICAO DOS SANTOS	*.*.09191	1101
LUCIANNA DE OLIVEIRA SILVA	*.*.01158	1107
JULIANA MARTINS ALVES	*.*.19609	1108
LEIDIANE FAUSTINO DA SILVA	*.*.76166	1109
LUCINEIA DOS SANTOS SILVA	*.*.47810	1112
MARIANA GOMES DOS SANTOS	*.*.07185	1114
ARTEMISIA DA SILVA SANTOS	*.*.08381	1117
MILENA PEREIRA DA SILVA	*.*.43109	1119
JANAINA MARINHO DA COSTA	*.*.50152	1120
MARIA JOSE FERNANDES LIMA	*.*.82102	1121
CHRYSSELLEN RAMOS DA SILVA	*.*.19150	1125
MAIARA FERREIRA MARINHO	*.*.47159	1126
GEORGIA SILVA MIRANDA	*.*.31169	1130
MARCELA DE ABREU VICENTE	*.*.05111	1131

ANDREINA DO SANTOS LEMOS	*.*.16170	1132
LUANA SANTOS ALVES	*.*.18188	1133
BRENDA SANTOS DA SILVA	*.*.52319	1135
FRANCILENE DE LIMA RODRIGUES	*.*.42387	1136
ALINI CINTRA DA SILVA	*.*.94109	1137
IARA DE LOURDES MOREIRA SELVATTI	*.*.15106	1138
JULIANY RODRIGUES DE SOUZA	*.*.37160	1142
LAIANY CANDIDA DE SOUSA	*.*.69100	1144
LADY PEREIRA DE LIMA	*.*.97168	1147
JOSELIA SOARES LIMA	*.*.64303	1148
CALITA OLIVEIRA MARQUES	*.*.56110	1151
JACIARA FIRMINO PEREIRA	*.*.74356	1153
AMANDA TIELLY DOS SANTOS ALVES BATISTA	*.*.35111	1155
RENATA GOMES MARTINS	*.*.76107	1157
LUCIANA VIANA MACIEL	*.*.28175	1158
JULIANA SOUSA CAVALCANTE	*.*.57180	1159
JANAINA MARIA LEANDRO	*.*.39152	1160
THAYSLAINE FIALHO DE MEDEIROS	*.*.56185	1161
NAYANA DA SILVA MARINS	*.*.63187	1162
MAXCINE GOMES DE OLIVEIRA	*.*.49135	1164
JOSE MARIA DE JESUS	*.*.29881	1166
GLEICE KELLY RODRIGUES LOPES	*.*.47131	1168
THAISA LOURRANE ALVES DA SILVA	*.*.59109	1170
LAYCE GEORGIA FERREIRA DOS SANTOS COSTA	*.*.19109	1172
JAQUELINE MARTINS BASTOS	*.*.29198	1173
ANTONIA SILVA DE SOUSA	*.*.22128	1174
LETICIA RAMOS MENDES	*.*.58104	1175
JEFERSON VALERIO SILVA	*.*.96164	1176
JAKELYNE DA SILVA CARDOSO	*.*.22101	1177
SIRLENE AMARO DA SILVA	*.*.03157	1179
AURELIA FERREIRA CAMPOS	*.*.93149	1180
MARIA AUZENERE DO NASCIMENTO SANTOS	*.*.04248	1182
JOSE FRANCISCO GOMES	*.*.69172	1184
TEREZINHA OVANOVITH DOS SANTOS	*.*.38106	1185
GEOVANA	*.*.63107	1186
CATIANA ALMEIDA DE MATOS LIMA	*.*.94175	1187
ROSANGELA RIBEIRO LOPES	*.*.24866	1188
JOYCE PEREIRA MARTINS	*.*.08100	1189
MICHELLE CARDOSO SILVA	*.*.61136	1190
GLEYCE MIGUEL DOS SANTOS	*.*.81166	1191
KETHLEN EDUARDA RODRIGUES MIRANDA	*.*.91146	1193
DANIELA DE ALMEIDA AGUIAR DOS SANTOS	*.*.40129	1195
LILIANE LIMA DE SOUZA	*.*.91274	1196
AURA ALVES GOMES	*.*.27140	1198
KATIA PATRICIA GOMES PEREIRA	*.*.13120	1199
IDARILIA BARRETO DE QUEIROZ	*.*.77104	1200
ROSELY SATIRA GOMES	*.*.49154	1202
NURIA LOPES DE CARVALHO	*.*.80124	1203
JESSICA PEREIRA DOS SANTOS	*.*.38170	1206
SUELEN ALVES LISBOA	*.*.93126	1209

MICHELLY DIAS BORGES DA SILVA	*.*.56152	1213
FRANCISCA IZABEL CASTRO ROCHA	*.*.02398	1214
ROSANA SOUSA SANTOS	*.*.85325	1215
ANA CAROLINE RODRIGUES DA SILVA	*.*.52140	1218
CAROLINE RIBEIRO MOURA	*.*.88190	1219
TATIELLI DOS SANTOS ALMEIDA	*.*.80137	1220
FIDELIZ RODRIGUES SILVA	*.*.50322	1223
CAROLINA ALMEIDA DE JESUS	*.*.72178	1224
IVONETE LOPES GOMES	*.*.75350	1226
GENEZI BISPO CARDOSO AMARAL	*.*.37100	1227
JENNIFER ROCKISSANE PEREIRA DOS SANTOS	*.*.14148	1228
ITALLA CRISTHINA SILVA MIRANDA	*.*.03166	1229
RAILMA DE SOUSA LIMA	*.*.39153	1231
NAYARA AUGUSTA MADRUGA	*.*.54118	1250
PATRICIA RODRIGUES SILVA AGUIAR	*.*.26111	1255
SARA OLIVEIRA DE MATOS	*.*.06113	1258
MONICA MARIA DA SILVA	*.*.40157	1259
INGRID FERREIRA DE MORAES	*.*.26120	1260
THAYNARA KETLEN HONORIO RAMOS	*.*.72109	1261
JULIANA RODRIGUES LAGARES	*.*.93187	1263
KATIA ALVES DA SILVA	*.*.16108	1265
ISAURINA BARBOSA DOS SANTOS	*.*.13115	1266
LADY LORRANY ABADIA APARECIDA DE SOUZA	*.*.69190	1267
JUSCIMARA SILVA DOS SANTOS	*.*.71162	1268
WANY SOARES DE JESUS	*.*.76115	1270
IVANUZA BEZERRA DA SILVA	*.*.39368	1271
ERIKA PEREIRA DE ALMEIDA	*.*.22150	1272
SUZANA MOREIRA DE OLIVEIRA	*.*.17100	1273
ANITA	*.*.65141	1275
ALINE DOS SANTOS ARAUJO	*.*.14272	1277
ALEYDE MARINHO VIEIRA	*.*.36172	1279
CRISTIANE DOS SANTOS MEIRELES	*.*.25134	1283
DELMA DA MATA RIBEIRO	*.*.25544	1284
MARILENE ETERNA RODRIGUES	*.*.40114	1286
ANA CLAUDIA GONCALVES DE SOUZA	*.*.45188	1290
LEUDINAURIA SILVEIRA DA SILVA	*.*.60363	1293
JHESSICA RIBEIRO DA SILVA TAVARES	*.*.81136	1294
ARIENY RODRIGUES DE SOUZA	*.*.32101	1295
TAIS DOS SANTOS MORAES	*.*.93146	1296
MARIA DIVINA DAS NEVES FERREIRA	*.*.44120	1297
LENIR CERQUEIRA FIALHO	*.*.04187	1299
LEILIANE DOS SANTOS SOUZA	*.*.41104	1300
ELISANGELA PEREIRA DE SOUSA	*.*.72168	1301
REGIANY XAVIER PINHEIRO	*.*.06199	1303
KAREN MAYARA MARTINS SILVA	*.*.30143	1308
FERNANDA FERNANDES PEREIRA DA SILVA	*.*.60176	1309
ADRIANA CALDAS DE LIMA SOUSA	*.*.49104	1311
MARIA JOSE ANDRADE DOS SANTOS	*.*.62162	1312
DARISMAR FERREIRA DOS SANTOS	*.*.38124	1313
DALILA CORDEIRO DA SILVA	*.*.00164	1314

RAYANNE DA SILVA DE JESUS	*.55245	1315
CLEIDE OLIVEIRA	*.89153	1317
MARIA DE JESUS DA SILVA PASSOS	*.21330	1318
STEFANIE KEILANE SOUSA SILVA	*.70160	1319
MAYARA LORRANE RAMOS ALVES	*.88136	1320
ANA RAQUEL NUNES SILVA	*.47144	1321
MARIA MIRLA VELOSO ARAUJO	*.44253	1323
YARLLA KRISTINA LOPES DOS SANTOS	*.98110	1325
STEFFANY JAKELLYNE SANTOS NASCIMENTO	*.83140	1327
FERNANDA FERREIRA ABREU	*.33136	1328
ANA PAULA DE ARAUJO MATIAS	*.82155	1329
CRISTIANE OLIVEIRA DA SILVA	*.72108	1331
DAYSIANE MYRYELLE AVELAR BORGES	*.33253	1332
ALESSANDRA ALVES	*.77116	1333
HEMYLLE MEIRA DA SILVA	*.51181	1342
MARLIZE ARAUJO RODRIGUES	*.36365	1343
DAYANNY BARBARA DOS SANTOS	*.26120	1345
FLAVIA ALVES DE OLIVEIRA	*.60130	1348
ROSANGELA RIBEIRO SOARES BELARMINO DIAS	*.88168	1350
EURIPEDES JUNIOR DE ALMEIDA SILVA	*.03149	1351
EVAMARIA LOPES COSTA	*.05148	1357
MILENA FERREIRA DA CRUZ	*.63128	1358
LAISLA PAOLA SOUSA COSTA	*.88190	1360
BEATRIZ XAVIER DE SOUZA	*.90162	1362
TEREZINHA FERREIRA DA SILVA	*.70915	1363
ANGELICA PEREIRA FERNANDES	*.39131	1366
CLEONICE MONTEIRO RODRIGUES DA SILVA	*.26191	1368
THAWANE RODRIGUES NEVES	*.00173	1369
EMANUELLE CONSUELO SOARES MOREIRA	*.49187	1371
BRUNA CRISTINA DAL SASSO SILVA	*.70108	1372
EVELIN ALVES DE SANTANA	*.76152	1373
LARISSA PEREIRA MACEDO	*.38186	1376
KENIA DIAS DA SILVA	*.85100	1377
DEUSELINA FERREIRA DE MENEZES	*.54187	1378
MARINA SERRA DE NEGREIROS	*.19232	1379
MONICA GONCALVES DE SOUZA	*.31183	1381
LUDMILA TAVARES DA SILVA	*.60188	1385
SIRLEIDE LIMA DOS SANTOS	*.70124	1386
LUANA LOPES DOS SANTOS	*.98189	1387
JAQUELINE CUNHA MENDES	*.10133	1388
FABRICIA BATISTA OLIVEIRA	*.39107	1389
CALINE LIMA DO NASCIMENTO	*.18149	1390
GRAZIELE DA SILVA FERNANDES	*.41160	1391
RENATA BORGES WOLNEY	*.15128	1392
JORDANA FARIAS BUENO	*.26125	1393
ERIKA CRSITINA MONTEIRO DA SILVA	*.67143	1394
LAYNARA RODRIGUES FERREIRA	*.46129	1395
LETICIA DOS SANTOS RODRIGUES	*.98167	1397
LEYDE DAYANE VIEIRA DE SOUZA	*.60186	1399
JOCIANE RAMOS DA LUZ	*.19107	1401

POLIANA CHAVES CARVALHO	*.*.41110	1402
JAIANE GONAALVES DE OLIVEIRA DA SILVA	*.*.41174	1403
LUCILENE FERREIRA DE SOUSA	*.*.23102	1404
ADRIANA CRISTINA ALVES DE OLIVEIRA	*.*.83153	1405
PAULO FREITAS MAGALHAES	*.*.49115	1406
DANIELLE FALCAO DE SOUSA	*.*.96170	1407
ANA CASSIA PERREIRA CUSTODIO	*.*.59169	1408
KINBERLY BARBOSA INACIO	*.*.63107	1410
MARIANA ANTOINE VILA NOVA	*.*.97193	1411
GISLENE SILVA DE OLIVEIRA	*.*.69153	1412
FABIANA LOPES CRUZ VALERIO	*.*.32132	1414
EUGENIA MARIA DE AQUINO	*.*.95115	1418
THAIS FERNANDA DE OLIVEIRA DIAS	*.*.23100	1420
KEYLLA CHRISTINA RIBEIRO DE ALEIDA	*.*.24137	1421
LUANA SILVA DE OLIVEIRA	*.*.89102	1423
CLEIDIRENE MARIA BARROSO RAMOS	*.*.58384	1424
MARIA DOS REMEDIOS ALVES DE OLIVEIRA	*.*.86320	1425
ANA PAULA BARBOSA COSTA	*.*.10149	1426
ANA PAULA ALVES BEZERRA BORGES	*.*.63106	1427
SILVIANE PEREIRA DE SOUSA	*.*.45130	1428
TATYANNE RODRIGUES DE LIMA	*.*.36117	1435
SARA DA CUNHA COSTA	*.*.83120	1437
KENIA LIMA BORGES	*.*.57125	1438
MADALENA DE SOUSA E SILVA	*.*.66375	1439
CAROLINE DOS SANTOS SILVA RIBEIRO	*.*.31108	1440
DAIANA MARIA DE ALMEIDA COSTA	*.*.13199	1441
GEICY CRISTIAN FREITAS NERES	*.*.54155	1442
ALESSANDRA DA CONCEIAAO AQUINO	*.*.78105	1444
VALDELICE SILVA DOS SANTOS	*.*.65677	1446
ELISANGELA MARIA GUIMARAES	*.*.63100	1449
JANE KELLY LOPES CARDOSO	*.*.12192	1450
ANTONIA RAIMARA MIRANDA FEITOSA	*.*.55118	1452
GEICIENE SOUZA FERREIRA	*.*.81170	1454
RAMIDA PEREIRA DE SOUZA	*.*.82199	1456
HEYDE CUNHA GOMES	*.*.94145	1457
ESTHER	*.*.29147	1459
IARA JANE CLINTON CUNHA	*.*.06153	1460
SEMIRAMIS PEREIRA CAMPOS	*.*.76120	1465
LUANNA PEREIRA DA SILVA	*.*.44121	1466
JENIFFER OLIVEIRA DE JESUS	*.*.42185	1467
FABIANA SANTOS LIMA	*.*.07103	1468
LYANA CRISTINA GOMES DE AQUINO	*.*.00136	1470
BEIDILA MOURA MILHOMEM	*.*.68396	1472
MARLENE COSTA DE OLIVEIRA	*.*.98109	1473
CLAUDIA SOUZA	*.*.84120	1477
POLLYANA PEREIRA SILVA	*.*.26196	1478
GUILHERME COSTA VIEIRA	*.*.17173	1479
ERICA DE OLIVEIRA BASTOS	*.*.95120	1480
LORRANY LAYSLA DE SOUSA SILVA	*.*.23120	1481
LINAYANE SOARES DE SOUSA	*.*.84397	1484

TAYNARA VITORIA DA SILVA OLIVEIRA	*.*.00103	1485
WILLYNARA BORGES DE SOUZA	*.*.29188	1486
LUCIMEIRE DA SILVA GONCALVES	*.*.27603	1487
MARCELA CRISTINA BARBOSA PIRES	*.*.30128	1488
JACQUELINE APARECIDA DE SOUSA	*.*.79172	1489
DEBORA GOMES DOS SANTOS	*.*.30138	1491
LORENA MARTINS SILVA	*.*.07120	1492
JANETH RODRIGUES PACHECO	*.*.40153	1494
MIKAELY CAVALCANTE SALAZAR	*.*.56367	1495
ALESSANDRA RIBEIRO DA SILVA	*.*.04104	1498
BRUNA NUNES DE SOUZA	*.*.31181	1500
ALZENI GONAALVES DE ABREU	*.*.04104	1501
REISDETE LIMA DA SILVA	*.*.40125	1502
ANA LAURA DE MOURA GARRIDO	*.*.06173	1504
THAISE GOMES FERREIRA	*.*.94101	1505
EDUARDA DIAS MEIRELES	*.*.28127	1506
NEIDE FERREIRA DA PAIXAO	*.*.25168	1507
ISABELA BEZERRA DOS SANTOS	*.*.61129	1509
ANA CAROLINA DE OLIVEIRA CARDOSO	*.*.45169	1513
CLAUDIA VITAL DOS SANTOS	*.*.14195	1517
JESSICA SOARES DE SOUZA	*.*.81147	1518
SARAH CRISTINA ALVES MARTINS	*.*.78178	1521
SUZI MARIA MARQUES DE SOUSA	*.*.85372	1522
JAQUELINE CABRAL DA SILVA	*.*.38170	1523
GEOVANA DE LIMA RODRIGUES	*.*.18205	1527
ANA PAULA DA COSTA MELO	*.*.23152	1532
CICERA DA SILVA SANTOS ARAUJO	*.*.59127	1533
NUBIA GONAALVES DE SOUZA	*.*.52192	1534
ANA GRACIELLE DE SOUZA GODOY FERNANDES	*.*.18107	1535
VALDIRENE CAROLINA MOREIRA RODRIGUES	*.*.64197	1536
JULIANA TAVARES DE SOUSA	*.*.18164	1537
CIRLENE DE FRANAA FERREIRA DOS SANTOS	*.*.48206	1538
DEUZIREDE OLIVEIRA DA SILVA	*.*.93153	1539
RAFAELA TAVARES DA SILVA	*.*.54114	1540
MARIA DO CARMO BATISTA ARRUDA	*.*.77542	1541
MARINA ALMEIDA SILVA	*.*.83135	1543
CAMILA DE JESUS	*.*.58120	1547
INACIA DO SACRAMENTO	*.*.86502	1548
THAIANE LAIS CAVALCANTE OLIVEIRA	*.*.42139	1549
FLAVIA ALVES DE BASTOS	*.*.19196	1550
THAYNARA FIALHO DE MEDEIROS	*.*.69187	1553
MARIA CRISTINA FELIX DE OLIVEIRA	*.*.56153	1555
CIENE SILVA SANTOS	*.*.61169	1559
ESMAILDE RODRIGUES DE MELO MARQUES	*.*.07196	1561
KETILLY DE SOUSA NUNES	*.*.29123	1563
RAQUEL BARROZO CARVALHO DA SILVA	*.*.02115	1565
BIANCA DE SOUZA JESUS	*.*.69771	1566
POLIANA DOS REIS MIRANDA DIAS	*.*.03111	1567
POLIANA MOTA DE ARAUJO	*.*.21108	1568
ANA CAROLINA PEREIRA SILVA E SANTOS	*.*.54146	1570

NATALIA DE JESUS LINHARES	*.*.91104	1571
DAYANE REJANE DA SILVA	*.*.78113	1572
MARLENE CANDIDA DE OLIVEIRA DIAS	*.*.85129	1573
BRUNA FERREIRA BARROS MENDONCA	*.*.07107	1574
JOVANA FERREIRA DOS SANTOS	*.*.93115	1575
NUBIA CANDIDA DA SILVA	*.*.92173	1576
SANDRA ALVES DE SOUZA	*.*.00104	1577
RUANA RAQUIELLE DOS SANTOS MENDES	*.*.59144	1578
WALDENIR ALENCAR DE SOUSA	*.*.57120	1579
CLAUDIA ALVES DA SILVA	*.*.78187	1581
ROSAMIRA PEREIRA DE ALMEIDA	*.*.40106	1583
TAYNARA NUNES DA SILVA	*.*.09130	1584
ALESSANDRA PACHECO DE ALVARENGA	*.*.91196	1585
RAFAELA CAMPOS DE MORAIS	*.*.30118	1586
THALIA RODRIGUES FELIX	*.*.36101	1587
JAIMARA CASTRO BRITO DOS SANTOS	*.*.84306	1588
POLLYANA MACHADO DA SILVA	*.*.13150	1592
PATRICIA OLIVEIRA DA SILVA	*.*.03117	1593
ANA PAULA TEIXEIRA RODRIGUES	*.*.98166	1596
LEIDIANE COSTA VIANA	*.*.93170	1600
HELLEN CRISTINA DOS SANTOS FERREIRA	*.*.98167	1601
JOYCE KELLY ALVES PEREIRA	*.*.79192	1603
POLIANY PEREIRA DE SENA	*.*.90181	1605
THAYNNARA PABLINE CARDOSO DOS SANTOS	*.*.95170	1606
JOANA D ARC PEREIRA LOPES	*.*.87100	1607
FERNANDO ROGERIO DOS SANTOS	*.*.22149	1608
ELAINE RODRIGUES DOS ANJOS	*.*.02197	1609
TALITA CASSIA SILVA MOREIRA	*.*.86100	1610
ANDREIA REIS SANTOS	*.*.70106	1613
ANA LUCIA DA SILVA	*.*.52100	1615
CAROLYN KENNEDY ABREU REIS	*.*.18137	1616
EMILIE KATHLIN MARQUES PEREIRA	*.*.88155	1619
GABRIELA PEREIRA VIEIRA	*.*.34169	1620
ANA CAROLINA DA SILVA	*.*.85140	1624
NATALIA BORGES DA SILVA	*.*.19179	1627
INES SILVA DE SOUSA	*.*.28304	1628
FERNANDA MACHADO DA SILVA	*.*.71128	1629
MARIANA DE MELO SOUZA	*.*.80139	1631
PRICILIA GOMES SANTOS	*.*.94601	1632
SEIZA VIEIRA	*.*.02182	1633
AMANDA PEREIRA BARBOSA	*.*.69113	1634
ADRIANA FERREIRA COSTA	*.*.43152	1636
GABRIELA SANTOS SILVA	*.*.55119	1637
MARIA JOSE VARGAS	*.*.79149	1638
LILIAN LOPES CAVALCANTE	*.*.69130	1640
ELAINE SILVA	*.*.65109	1641
BENTA ARAUJO RODRIGUES	*.*.41105	1644
CLEUNICE PEREIRA DOS SANTOS	*.*.04104	1647
EDVANDA XAVIER RIBEIRO	*.*.50130	1648
ANA LUIZA BARBOSA DE MORAIS	*.*.80190	1649

INGRID PIRES DE AQUINO	*.18117	1653
KATYUCIA GOMES DOS SANTOS	*.67109	1657
TATIELE DOS REIS ALVES	*.91107	1658
VANDA PEREIRA DA SILVA	*.80158	1659
ROSANGELA ALVES DE CARVALHO	*.59159	1660
MONICA SIQUIERA COSTA	*.59153	1665
MARINEIDE NONATO DE OLIVEIRA	*.51104	1666
RAYSSA SILVA ALVES	*.39111	1670
NATHIELLE SANTOS SILVA	*.38164	1671
RAYSSA HERRANA CABILO ALVES VITORIANO	*.14104	1672
JULIANA MOREIRA DE ARAUJO	*.42100	1674
FIAMA RIBEIRO DA COSTA	*.82111	1675
DAYANE OLIVEIRA MIRANDA	*.30199	1676
DENISE WINDER DE OLIVEIRA	*.62166	1677
MARYJA MARQUES DA SILVA	*.89309	1678
FRANCISCA DE OLIVEIRA SAMPAIO	*.67381	1679
BRUNA FERNANDA FERREIRA DA SILVA	*.18100	1680
JANE FEITOSA DA CONCEICAO	*.08103	1682
LUCIANA FERNANDES DA SILVA	*.95100	1683
STEFANIA FERREIRA DA SILVA	*.73103	1684
NEUSA PIMENTAL BRASIL	*.56149	1685
TAMILES SILVA ARAUJO	*.29184	1686
BRUNA DE SOUSA SILVA	*.65102	1688
SAMARA CHAVES DOS SANTOS GUIMARAES	*.23117	1690
PAULA BEATRIZ DE SOUSA LIMA	*.13275	1693
FRANCISCA PEREIRA MENEZES	*.76368	1694
MILAYNE MARTINS MELONIO	*.98112	1695
ADREIA DA CONCEICAO DE SOUSA	*.01336	1697
MANUELA DE JESUS	*.66159	1698
MARIA CLAUDIA DE SOUSA	*.87187	1699
LAYHANNE AMBROSIA RIBEIRO	*.94141	1700
JHENIFER MIRANDA DOS SANTOS	*.69141	1701
ALINE CASTRO DA SILVA	*.91120	1702
BIANCA ESPINDOLA TELES	*.16197	1703
MONNA LYZA FERREIRA MARTINS	*.03119	1704
MARINEIDE BEZERRA DUARTE	*.86104	1708
IVANEIDE RODRIGUES DA SILVA	*.37353	1711
EUNICE CONCEICAO DE SOUSA	*.94153	1712
CLAUDIA REJANE SANTOS DE OLIVEIRA E SILVA	*.85134	1713
JOSE FRANCISCO OLIVEIRA DOS SANTOS	*.99120	1714
AMANDA ALVES DA SILVA	*.12109	1716
NAYARA RODRIGUES DOS SANTOS	*.45190	1717
HELANNE BENTO DA SILVA	*.56108	1718
SIONE CARLA BRITES	*.03191	1720
KALLYNE GOMES PEREIRA	*.02167	1722
HINGRETYS STPHANY	*.76190	1724
MORGANA FRANAA MENEZES	*.60156	1725
BRENDA PAULA GONALVES FERREIRA	*.24179	1726
ERIVANDA SILVA DE SOUZA	*.87460	1728
MARA DA SILVA CARDOSO	*.68172	1729

CRISTIANNE ANDRADE DE OLIVEIRA	*.*.18167	1730
VALERIA CORREIA VIEIRA	*.*.23105	1733
CASSIA LUANA MARQUES CARVALHO	*.*.98111	1738
ADELANE CORDEIRO SENA	*.*.14168	1740
SAVIO DE JESUSSANTOS	*.*.67117	1745
JESSICA SOARES MARTINS	*.*.17170	1747
MARIA DE LOURDES DO NASCIMENTO AGUIAR	*.*.37349	1750
LARISSA MURIEL SILVA DE OLIVEIRA	*.*.82160	1751
MURILO CARVALHO FILHO	*.*.74180	1754
IVANILDE EMILIA DE JESUS	*.*.05334	1755
FLAVIA WINDER PERES DOS SANTOS	*.*.79171	1756
HELLENAY LORRAYNE SANTOS DE ALMEIDA	*.*.45180	1758
FRANCIANE MORAIS	*.*.77351	1759
GIOVANNA ESGOTE DE ALENCAR	*.*.83140	1760
MARQUEILA DA SILVA OLIVEIRA	*.*.27300	1761
LUCICLEIDE DA SILVA	*.*.55476	1763
KARLLA KATHIELLY CASSIANA BATISTA	*.*.64150	1768
LAIANE MAGALHAES NASCIMENTO	*.*.20148	1770
LUDMILA FERNANDES DE CASTRO	*.*.95771	1771
KAROLINE RIBEIRO LEO DE MELO	*.*.47110	1774
ADRIELLA BARBOSA DA SILVA	*.*.34100	1775
KARINE LEO DE LIMA	*.*.40134	1776
THAYNARA ALVES DE MIRANDA	*.*.29168	1778
NOELHA CRISTINA LIMA DOS SANTOS	*.*.56100	1779
SABRINA APARECIDA DA SILVA	*.*.47115	1780
PAMELLA MONYQUE OLLIVEIRA CASTILHO	*.*.93110	1783
KELLY CRISTINA AFONSO PEREIRA DE FARIA	*.*.08108	1785
ANGELA MACHADO MARTINS	*.*.15115	1788
JOYCE CRISTHINA FONSECA	*.*.74130	1789
LILIANE RODRIGUES COSTA	*.*.80253	1790
PAULA GOMES DE CARVALHO	*.*.33157	1791
ALINE DE PAULA CORREA	*.*.36156	1792
LEIA RAMOS DA SILVA	*.*.67108	1794
ALEXANDRE SANTOS DE SA	*.*.30109	1796
KESLYANE CRISTINY XAVIER ANDRADE	*.*.47127	1797
PRISCILA LUSTOSA DOS SANTOS	*.*.16102	1798
JUCELIA PEREIRA DO NASCIMENTO	*.*.59132	1799
PATRICIA DE SOUSA OLIVEIRA	*.*.07342	1800
ANA CRISTINA ZACARIAS SOUZA	*.*.41164	1801
DEBORAH MIRANDA GONCALVES	*.*.83127	1806
MARIA DOS REIS BARBOSA PIRES	*.*.80134	1808
HELOISA EDUARDA CASSIANA DA SILVA	*.*.16163	1810
ANA PAULA BARBOSA DE SALES	*.*.75181	1817
CLEIDE DIAS FRANCA	*.*.69102	1819
ANDREZA RICARDA ALVES	*.*.20188	1821
CRISTIANE DA SILVA CARVALHO	*.*.73176	1822
KELLEN STEPHANE COSTA QUINTA	*.*.12197	1825
LUCIANA MENDES DE SOUZA	*.*.02112	1826
THAYNARA CRISTINA TELES SILVA	*.*.08176	1829
AMANDA MONIELLE DA SILVA	*.*.83137	1831

BRENDA FERREIRA DE OLIVEIRA	*.07162	1832
DHAYANA MELO DOS SANTOS	*.23148	1833
ERNANDO PEREIRA BRAGA	*.95144	1834
FRANCIELY ALVES DE OLIVEIRA	*.53109	1837
CELIA TELES DOS SANTOS	*.66158	1838
EDNA MARCIA DA SILVA	*.80128	1839
ANNA PAULA DE SOUSA RAMOS	*.42179	1840
MARIA MADALENA AQUINO NOLETO	*.89379	1844
PEDRO HENRIQUE CARNEIRO	*.87105	1848
DANIELY VICENTE PARANAGUA	*.51100	1849
NELZA GONAALVES DE LIMA	*.91187	1850
ALINE LEAO DE LIMA	*.48115	1851
JANIELMA MONTEIRO SERRA	*.82307	1852
ELIENE RODRIGUES DE SOUZA	*.53113	1853
EDNA DA CONCEIAAO MAIA	*.06266	1854
AGNE BARBOSA LIMA	*.63139	1855
JOCINEIDE NASCIMENTO DA SILVA	*.58465	1857
JESSICA OLIVEIRA BARROS	*.84132	1858
NICOLLY GONAALVES NASCIMENTO	*.89131	1860
JULIANA CARVALHO	*.71154	1861
LUZIA LUISA DE DEUS	*.59168	1862
JANAINA ROSA DA SILVA	*.34156	1865
SEBASTIANA PEREIRA DE MORAES	*.79134	1869
JESSICA DE SOUSA LIMA	*.93112	1870
LUDMILLA GONAALVES LEMOS	*.95168	1873
CINTHIA ALVES DE OLIVEIRA	*.79107	1874
JEANNE DA SILVA GOMES	*.58320	1875
LAIS SA DE OLIVEIRA	*.03148	1879
THAIS DA COSTA NASCIMENTO	*.43300	1880
DIANALY SILVA BARROS	*.34312	1881
GILMAR VALDEMIR DE JESUS	*.51168	1883
ANANDA LIMA DA SILVA	*.46237	1885
LARISSA ELITA SANTOS DE OLIVEIRA	*.20197	1886
IDAIA NE SANTOS SILVA	*.52336	1888
WESLLEY BENICIO CASTRO	*.97862	1892
RAIMUNDA MARIELE AMARAL MACEDO	*.74272	1893
MILAINÉ MARTINS DOS SANTOS	*.04133	1895
EUCIONE SOARES DA SILVA	*.57104	1896
ARIANA DOS SANTOS SOARES	*.97105	1897
LUCIA DE FATIMA CARVALHO	*.57187	1898
DAIANE PEREIRA DA SILVA	*.83100	1899
JUCILEIA ELIAS CANDIDO SILVA	*.10185	1903
FERNANDA COSTA SOUSA	*.16166	1904
RAYANNE RODRIGUES DE MEDEIROS	*.87100	1909
EVELAYNE OLIVEIRA ALVES	*.55105	1910
KELLY RODRIGUES DA SILVA	*.48113	1913
LUZINEIDE ANA DO NASCIMENTO	*.98187	1916
LORRAYNE RODRIGUES SANTANA	*.40180	1917
JAQUELINE EDUARDA RIOS DOS REIS	*.65103	1918
JACIRANE COSTA DE LIMA	*.48170	1919

ALINE ALVES MARTINS	*.*.70180	1920
MICHELLE MENDES FERREIRA	*.*.24149	1921
LUCAS MURIEL MENDES FAGUNDES	*.*.23101	1923
JORDANNA CAMPOS DE LIMA	*.*.36139	1924
CLEIA DA SILVA NEVES	*.*.69141	1925
CLESIANE DE SOUSA MORAES	*.*.35302	1926
ANEZIA RODRIGUES DOS SANTOS	*.*.90168	1929
CRISTINA LIMA E SILVA	*.*.11109	1932
REJANE FERREIRA DE CASTRO	*.*.13100	1937
DEBORA LAIS GARCIA DOS SANTOS	*.*.50314	1942
MARIA ERILENE ARAUJO FERREIRA	*.*.52150	1943
WLIENE FERREIRA DE CARVALHO	*.*.88157	1944
GABRYELLI MOREIRA SILVA	*.*.34167	1946
DAIANY DE JESUS MACHADO	*.*.01184	1949
DEBORA CAMILA ROSA NOGUEIRA	*.*.15154	1950
PABLINNY RHIANY SOUZA RIBEIRO	*.*.28178	1952
TALITTA GRAZIELLE DA SILVA	*.*.31179	1953
YARA LUIZA ALVES CAMPOS	*.*.39109	1954
KAMILLA CAMARGO DE LIMA	*.*.53115	1955
ELENA MARIA DA CUNHA ARAUJO	*.*.61172	1959
YAGO PIMENTEL DINIZ	*.*.35193	1962
RENATA DE MOURA MORAIS	*.*.00110	1963
WAINE ELEINE DE MORAIS DOS SANTOS	*.*.81172	1964
RAYANE DA SILVA SOUSA	*.*.85300	1965
DEBORAH VALERIA SILVA	*.*.49103	1966
ANTONIA DALVA ALVES SANTANA	*.*.96334	1967
ELIANE MOREIRA LOPES	*.*.68197	1968
KEDMA HINGRIDY DE LIMA	*.*.41189	1970
REGINA LIMA DOS SANTOS	*.*.59123	1971
DANIELA ARAUJO DA SILVA	*.*.32136	1972
GEOVANA BRENDA COSTA SOUZA	*.*.22109	1973
JESAICA RAYLENE MOREIRA ARAUJO	*.*.15143	1975
ELIANE FERREIRA DE LIMA	*.*.73597	1978
CRISTIANE FRANCISCA DOS SANTOS	*.*.64107	1979
DEYANE ANGELYNE OLIVEIRA ALVES	*.*.62155	1981
JANAINA ALVES DOS SANTOS	*.*.73196	1984
ANA MARIA NUNES COSTA	*.*.85396	1985
MALU CRISTHINNA DE JESUS OLIVEIRA	*.*.32149	1987
LELIANE SOUSA LIMA GONCALVES	*.*.70172	1992
VALDINEIDE LELES DA SILVA	*.*.69184	1994
KASSIA SOUSA DOS SANTOS	*.*.42108	1995
ENDIARA MARIA MARQUES VIEIRA	*.*.86164	1996
CLEIDE FELIPE DE LIMA	*.*.14104	1998
DENIVALDA RIBEIRO DOS SANTOS	*.*.42194	1999
ANGELA KAROLLYNE RODRIGUES	*.*.94136	2001
MARIA DEUSA PEREIRA	*.*.16215	2002
KARINE MELO FERREIRA REIS	*.*.68195	2006
RAIANE DA SILVA NETO	*.*.42142	2007
EDNELIA SANTOS DE SOUZA	*.*.89190	2008
YARA NERES RIBEIRO	*.*.25149	2010

POLIANA SANTANA DA SILVA	*.*.57150	2011
JULIANA GONCALVES TAVARES E ESPOSO	*.*.55109	2012
NUBIA SILVA DA ROCHA	*.*.84530	2013
LUDMILL A ALVES DA SILVA	*.*.34129	2014
ALCELENE JUNIA DA CUNHA ARAUJO	*.*.90116	2015
DEBORA CRISTINA FREITAS RIBEIRO	*.*.46161	2016
JUSCIELY BATISTA DE JESUS	*.*.31113	2017
JOSELIA SOUZA DOS SANTOS	*.*.93528	2019
YARA PRISCILA SOUZA DO MAR	*.*.72210	2021
THALLITA DUTRA ALVES	*.*.43101	2023
JUCIELLE DA SILVA MOURA	*.*.42153	2024
ANA PAULA APARECIDA DA SILVA	*.*.57120	2025
KEILA ROSA DE JESUS	*.*.24127	2026
WESLAYNE SOUSA CONCEICAO	*.*.05130	2027
CINTIA MARIA VIERA MATIAS	*.*.01161	2031
LORENA KAMILA XAVIER	*.*.86131	2032
JUSCELIA DE OLIVEIRA SOUZA	*.*.07153	2033
POLLYANNE ROCHA NOGUEIRA	*.*.91106	2034
JAQUELINE PEREIRA DE PADUA	*.*.13115	2035
LIVIA STEFANY OLIVEIRA DO VALE	*.*.48186	2036
KAMYLLA CASSIANA DE ALMEIDA	*.*.74199	2037
CLAUDIA DUARTE VIANA	*.*.43321	2038
FERNANDA CRISTINA RODRIGUES	*.*.88155	2039
MARCOS TULIO BRASIL RODRIGUES	*.*.85195	2040
MARCIA FERREIRA DA COSTA	*.*.19120	2041
IVANA GOMES JERICO	*.*.27100	2042
GLEUCE KELLY RAMOS DE CARVALHO	*.*.23192	2043
RAYANE DE BRITO MARQUES	*.*.25125	2044
CILENE LOPES VIANA	*.*.48173	2046
ANDRIELLY PAULA NUNES DE OLIVEIRA	*.*.93139	2047
THARITA GOMES FERREIRA	*.*.76110	2048
LUCIENE SOUSA LIMA	*.*.58187	2051
CRISTIANE BARROS DA SILVA	*.*.15158	2052
CAMILA BARBOSA DE AGUIAR	*.*.82169	2053
ANGESSICA RIBEIRO DE ANDRADE	*.*.72104	2055
PALOMA SILVA DOS SANTOS	*.*.38206	2057
GEISE KELLY SILVA DE MOURA	*.*.63100	2058
ALINE DA SILVA GOMES DE PAULA	*.*.68168	2059
CELSO GARCIA PAULA DA SILVA	*.*.26172	2060
FABIANA LINDOMAR DOS SANTOS	*.*.55505	2061
TEREZINHA DE LOURDES FERREIRA	*.*.20149	2062
BRUNA PEREIRA NAVES	*.*.42111	2064
ANDRESA FREITAS DOS SANTOS	*.*.69126	2065
SONIA CRISTINA DA SILVA LEAO BARROS	*.*.14104	2067
IRAILDES SANTANA DA SILVA	*.*.65176	2069
DARA DE ARAUJO SILVA	*.*.66119	2071
SARA CRISTINA DE SOUSA OLIVEIRA	*.*.73190	2073
DORICA MACHADO SOARES	*.*.62378	2076
RAIANE DOS ANJOS DE OLIVEIRA	*.*.37130	2077
MARTA FERNANDES VAZ	*.*.05169	2078

ELIECI LOPES DE BRITO NETA	*.48157	2079
IZABELLE GAMA	*.40108	2080
LUCINDA FRANCISCA DOS SANTOS	*.09115	2081
BRUNA DAYANNE DA SILVA DIAS	*.34148	2085
NARA ROSANA PEREIRA DOS SANTOS	*.26117	2086
RAYANE COSTA MENESES	*.23193	2087
IRANEIDE ALVES DA SILVA	*.05100	2089
CLEIDIANNE CRISTINA FERREIRA DOS SANTOS	*.46159	2091
GARGARIA ALVES EVANGELISTA	*.10100	2092
FLAVIANY FARIA RODRIGUES	*.55180	2095
AMANDA GABRIELE DAMAS DE MORAIS	*.34144	2096
ANDREIA ROSA DOS SANTOS	*.87169	2097
ETELVINA LUIZA DE OLIVEIRA	*.43178	2100
ANNELY ROSA DOS SANTOS	*.84177	2102
GIORGIA ELIZA SOARES	*.56172	2103
PRISCILLA PEREIRA DOS PASSOS	*.00106	2104
KARINE DA SILVA MARQUES	*.85132	2105
NIKOLLE EUGENIO	*.16196	2108
BRENDA SILVA DE SOUSA	*.47136	2109
FRAISE PEREIRA DOS SANTOS	*.81104	2111
NAIANE BARBARA FERREIRA DA SILVA	*.22120	2112
INGRID KAROLYNE DA SILVA CAVALCANTE	*.40166	2113
JAQUELINE CAMILO FERREIRA	*.31153	2116
KARIMY STHEFFANNY VIEIRA DE ALMEIDA	*.07304	2117
DENETYELES SALES DE MOURA	*.02154	2118
LEILIANE DA SILVA GALVAO	*.71239	2119
AMANDA RODRIGUES PEREIRA	*.04111	2122
ANDREIA LUISA DA SILVA	*.13120	2123
AMANDA STHEFANNI RODRIGUES	*.49133	2128
EDICLEIA FERREIRA DE FREITAS LIRA	*.48141	2130
DANIELA BORGES LIMA	*.83102	2131
LUCAS PINTO DE SOUSA	*.46109	2134
LAILA GABRYELA LOSANGELES DUTRA	*.02169	2137
SARAH NAIR DE SOUZA	*.14605	2138
PALOMA LEMOS COSTA	*.53359	2139
SUEDNA DA SILVA	*.46121	2140
BRENDA FEITOSA ALVES	*.11177	2141
ISABELLA GERMANO SALES	*.14146	2142
LUZIA FRANCISCA DE JESUS OLIVEIRA	*.54192	2143
KENIA	*.43140	2144
JOSELMA GOMES DA SILVA	*.32132	2145
MARIA VITORIA OLIVEIRA LONGRINO	*.29109	2146
CARINE NUNES MOREIRA	*.39194	2148
BARBARA SOARES DE LIMA	*.83114	2150
VITORYA LUIZA SANTOS MONTEIRO	*.98182	2151
NOELMA MARINHO SILVA	*.42113	2153
DANIELE VIEIRA DA SILVA	*.14120	2157
LUCILEIA DE FRANAA VIEIRA	*.04106	2160
FRANCINALVA LOPES	*.75253	2163
BIANKA FABIANO BARCELOS	*.17119	2164

AMANDA CHRISTINA MORAIS DA SILVA	*.*.37174	2165
PRISCILA PEREIRA	*.*.82880	2167
KARINA DA SILVA	*.*.02172	2168
LORRANY CHRISTIAN CHAGAS DE CARVALHO	*.*.42142	2170
NUBIA WANESSA BATISTA DE OLIVEIRA	*.*.37130	2171
FRANCYELLE CRISTINNE ALVES DE ALENCAR	*.*.18118	2173
JULIANA MARQUES GUIMARAES	*.*.66102	2174
AMANDA GABRIELY ALVES MOREIRA	*.*.51128	2176
LUCIMEIRE DE OLIVEIRA FREITAS	*.*.66149	2177
HELIZANDRA GOMES LIMA	*.*.18153	2178
ITAMARA BARBOSA DO NASCIMENTO ARANTES	*.*.77173	2188
LARA MARIANA MAGALHAES	*.*.26200	2189
ANA PAULA DOS PASSOS COSTA	*.*.45306	2191
MARIA DE NAZARE SILVA DO ROSARIO NETA	*.*.32148	2192
NAIARA MARIA DO AMARAL	*.*.74104	2194
LEANDRA XAVIER JORGE	*.*.41192	2195
VALDILENE COSTA DE SOUZA PINHEIRO	*.*.79142	2196
THAIS FERREIRA DA COSTA SOUSA	*.*.96185	2197
MARIA SALETE FRANCISCA DE OLIVEIRA	*.*.15115	2198
MARIA DE LOURDES DE AZEVEDO	*.*.89115	2199
ALUENNE ALVES CARMO CAMPOS	*.*.36158	2202
ARLETE COSTA PEREIRA	*.*.79222	2203
FRANCIELLE MESQUITA NUNES	*.*.70163	2205
RAYANNE ALVES DE SOUSA	*.*.50180	2206
CAROLINA SENA MORAIS	*.*.41393	2207
TATIANA PIRETT DE OLIVEIRA	*.*.57101	2208
RUTH ROSA DE OLIVEIRA	*.*.60157	2209
LEYDIFRAN FRANCISCA DE SOUZA	*.*.00390	2210
PAMELAINE PEREIRA LIMA	*.*.02180	2211
GLAUCIA CARVALHO DE PAULA DOS SANTOS	*.*.71193	2213
ADRIA MARQUES MOURA	*.*.94295	2214
JAQUELINE FERREIRA	*.*.43570	2215
ANGELICA PEIXOTO DE LIMA	*.*.97157	2216
KATIA PEREIRA DA SILVA	*.*.19109	2217
ROSANA DE OLIVEIRA SILVA	*.*.36360	2218
MARY LENE DA SILVA LOPES	*.*.46301	2221
ROSANE SILVA SANTOS	*.*.25177	2222
THAYNARA RODRIGUES FERNANDES	*.*.81109	2224
HERICA MONTEIRO FERREIRA DE PAULA	*.*.05168	2226
MICHELLE SOUSA CONCEIAAO	*.*.21192	2227
ALESSANDRA CRISTINA DA SILVA	*.*.63110	2231
EDILANE SOUZA DOS SANTOS	*.*.65399	2232
FRANCIONE FERREIRA COIMBRA	*.*.36191	2233
FRANCIELLY MELO DA SILVA	*.*.16103	2236
SCARLET SILVA NASCIMENTO	*.*.47107	2237
MICHELLE CAROLINNE BUENO BARROS	*.*.51160	2238
MARIA AUXILIADORA SANTOS SILVA	*.*.09187	2241
GECIANY NUNES TAVARES	*.*.94109	2242
ROSA MARIA GOMES NUNES	*.*.47134	2245
CAMILA DA SILVA LUZ	*.*.59121	2246

RITA DE CASSIA ALVES PIRES	*.*.05140	2247
ANA PAULA FAUSTINO ALMEIDA	*.*.61355	2248
JOSIANE ALVES MACIEL DE OLIVEIRA	*.*.85186	2249
ELIDA PASSOS DE SOUZA	*.*.20532	2250
KAROLAYNE DA CRUZ SILVA	*.*.74144	2253
JESSICA ANTONIA DA SILVA	*.*.21138	2254
MARSANI TEREZINHA DRESCH	*.*.37960	2255
JULLY CONCEICAO FERREIRA	*.*.62113	2256
PATRICIA PERILLO DE AZEVEDO SILVA	*.*.58100	2257
NATHANA SILVA SOUZA	*.*.96105	2259
WANDRYA PERES FRANCO	*.*.80101	2260
STEFANE FERREIRA DE SOUZA	*.*.19150	2262
LILIA CRISTINE ALVES DE MEDEIROS	*.*.69167	2263
FRANCIELLE ALVES DA SILVA	*.*.30102	2267
LUCIVAINA ALVES MOREIRA	*.*.03172	2268
WALIFER	*.*.51135	2269
KATIANE FERREIRA SANTIAGO	*.*.77151	2271
GREICY KELLY BASILIO SILVA	*.*.54156	2272
MARIA DAS GRACAS FERREIRA GOMES DA SILVA	*.*.78224	2274
JACQUELINY ROSA DIAS	*.*.11185	2276
CHAYANE ORTICE MENDES	*.*.39140	2277
THAISE SARAIVA SILVA	*.*.91102	2278
SUELEN CINTHIA ALVES PEREIRA	*.*.54192	2280
CARLA ELVINA DA SILVA	*.*.54104	2282
LUCIENE ARAUJO DOS SANTOS	*.*.26188	2283
MYLENA ESPINDOLA MARTINS	*.*.79150	2285
WESLENE GONZAGA PERES	*.*.04104	2286
KAILAYNNE CARNEIRO LIMA	*.*.99160	2288
POLYANA DOS SANTOS BORGES	*.*.07196	2291
IRANI DAS GRAAAS MUNIZ MOTA	*.*.71268	2294
DAIANA ALVES FOGAAA	*.*.23108	2296
AURIENE MENDES NABATE	*.*.95243	2297
DAIANE NOGUEIRA ROCHA	*.*.01124	2298
CARINA PEREIRA BUENO	*.*.14186	2301
JANAINA BATISTA VIEIRA	*.*.71162	2302
BRIGIDA MORAES	*.*.38124	2308
DANIELA RODRIGUES PEREIRA	*.*.30114	2309
DELIANE PEREIRA DA SILVA	*.*.16190	2312
FABIOLA SALES DA SILVA	*.*.65147	2313
ANA CAROLINE DOS SANTOS MELO	*.*.69247	2314
VALERIA DE MATOS SOUSA	*.*.81178	2315
FLAVIA LORRANY BENTES DA SILVA	*.*.24180	2318
GABRIELLY CARDOSO RESENDE	*.*.85109	2319
FERNANDA RAMALHO MONTEIRO	*.*.91185	2322
SILVIA FERNANDES DE OLIVEIRA NEVES	*.*.73131	2323
JHENIFFER SOUSA LACERDA DA COSTA	*.*.42182	2324
KAMILA NUNES DA SILVA	*.*.04109	2326
ADRIANA LEITE PANTOJA	*.*.00220	2327
TATHIANE ARAUJO DA CONCEIAAO	*.*.36196	2328
KARINE DIAS RAMOS	*.*.22177	2330

MARINALVA BISPO DOS SANTOS	*.*.57113	2333
INGRIDGABYCARDOSO GMAIL COM	*.*.17126	2334
CLAUDIANE BOTELHO SILVA	*.*.30236	2336
ALTAIR PEREIRA CAVALCANTE	*.*.06549	2338
NATHALIA SOUSA SENA	*.*.01109	2339
BRUNO FERNANDES DIAS	*.*.93100	2340
THAIANE SANTOS DE SANTANA	*.*.66188	2344
PAMMELLA LARA DE SOUSA OLIVEIRA	*.*.38127	2346
FERNANDA NEVES CLEMENTE	*.*.48148	2351
NAUZIRA SOUSA CARNEIRO	*.*.20172	2353
GABRIELLY VIEIRA DOS SANTOS MONTALVAO	*.*.53164	2354
ROSELMA PINTO DOS SANTOS	*.*.58352	2355
GRACIELE PEREIRA CAMPOS	*.*.48163	2356
DOLORES CARDOSO DA SILVA	*.*.50124	2357
ELANNY ALVES DE ALMEIDA	*.*.71188	2358
DALILA SIMONETE DA SILVA	*.*.18129	2360
MICIELLE GONCALVES DE PAULA SOUZA	*.*.01150	2361
STEFANY CARLA AMERICA DE ANDRADE	*.*.60119	2362
ADRIANA OLIVEIRA GUIMARAES	*.*.67152	2369
JOANNE LAIZA ALVES	*.*.99120	2370
DELMA DAS GRACAS FURTADO	*.*.75100	2371
LAILA FERNANDA RODRIGUES DE CARVALHO	*.*.68189	2372
GEANE CORDEIRO DE GODOI	*.*.50115	2373
LEIDIANY CRISTINA ALVES	*.*.06115	2375
JENIFFER SANTOS VIEIRA	*.*.53759	2376
LAIZA CRISTINA ALVES GARCIA	*.*.78134	2377
ANA PAULA DA SILVA ALVES	*.*.43195	2380
ALVARINA DE FATIMA DAS DORES	*.*.11153	2381
LUDMILA PITARUBA SALES	*.*.40161	2382
JHONNATAN LACERDA DA SILVA	*.*.34121	2383
FLAVIANE SANTAREM MACHADO	*.*.77104	2384
PATRICIA DE ALMEIDA SOUSA	*.*.12329	2385
JESSICA DA CRUZ SANTOS	*.*.26150	2387
TATIELE MARTINS DE SOUZA	*.*.60160	2388
LEANDRO DOS ANJOS SILVA	*.*.34160	2391
HULIANY SOARES DE JESUS	*.*.38190	2392
VALDELUCIA COSTA DE SOUZA	*.*.58153	2393
JACKELINE DE AZEVEDO COUTO	*.*.04120	2394
DAYANE NASCIMENTO SILVA	*.*.34166	2395
LUCAS TEIXEIRA DE MESQUITA	*.*.47141	2396
ALLINY VICTORYA RODRIGUES MONTEIRO	*.*.37105	2397
MARIA FRANCISCA FERREIRA RODRIGUES	*.*.64196	2398
IZABELLA FERREIRA DE LIMA	*.*.29194	2400
DAIANE CAROLINE DA SILVA VALADAO	*.*.55189	2401
RAIANE DA CONCEIAAO LIMA	*.*.94392	2402
VALERIA PEREIRA TEIXEIRA	*.*.58291	2405
JHENIFFER MARTINS DANTAS	*.*.35133	2407
STEPHANE SOARES CHAGAS	*.*.04101	2410
FRANCISCA SIMONICA NUNES BEZERRA	*.*.25100	2413
VITORIA KETLEY ARAUJO RODRIGUES	*.*.44170	2415

AMANDA CRISTINA CANDIDA RIBEIRO	*.*.14114	2418
TATIANE NASCIMENTO SANTOS PRATES	*.*.60178	2421
CLENILDE MACHADO COMAPNHEIRO	*.*.07308	2422
SUZANY RONICE TRAJANO COSTA	*.*.43160	2423
FERNANDA BRAGA LOPES	*.*.41155	2424
ELIZANGELA FERREIRA DAMASCENA	*.*.01149	2426
BRYAN LEONARDO FERNANDES SOARES	*.*.11108	2427
MARIA JOSE DE OLIVEIRA	*.*.70134	2429
YURI PEREIRA PASSOS	*.*.17142	2431
POLIANA ANDRE GOMES	*.*.35138	2432
ELIENE SOUZA DOS SANTOS	*.*.17168	2433
LUANA RODRIGUES DOS SANTOS	*.*.16124	2434
MARCIA MARIA MACEDO DOS SANTOS	*.*.53191	2436
THAYNARA VITORIA DA SILVA	*.*.94102	2438
JACINARIA NASCIMENTO SANTOS	*.*.70124	2439
MONICA RODRIGUES DA SILVA	*.*.85100	2440
LUZANIRA BATISTA DA SILVA	*.*.33191	2444
MARIA APARECIDA LIMA DE OLIVEIRA	*.*.98696	2446
NATALIA OLIVEIRA CARNEIRO	*.*.24169	2448
ROBERTA ADRYANE LINO TORRES	*.*.53114	2449
BIANCA KARLA BARBOSA DE SOUZA	*.*.23107	2450
STEPHANNE MARTINS DE MELO	*.*.45154	2451
MARCILENE GOMES DE ALMEIDA	*.*.49102	2452
CILEIDE CRISTIANE DIAS	*.*.30149	2453
ISAMARA SOARES DE SOUZA	*.*.53172	2454
JADY VIEIRA GARCIA	*.*.12171	2457
ROSANGELA RODRIGUES DOS SANTOS	*.*.36153	2459
BRUNA KHETLLEM SANTOS RODRIGUES	*.*.75145	2463
MARIA EVA PEREIRA PORFIRO	*.*.66104	2468
BRUNA ALVES DOS SANTOS	*.*.62134	2471
VALDETE NUNES DOS REIS	*.*.24120	2472
JHEMY YSFAGNE DE SOUSA SILVA	*.*.73253	2473
LUMA LORRANY VIEIRA DE ALMEIDA	*.*.00168	2474
WITTER DANIEL REBOUAS DA CUNHA	*.*.30140	2476
CRISTIANE GONAALVES DE JESUS	*.*.29180	2477
FERNANDA CAMILO DOS SANTOS	*.*.00182	2480
CRISTIANE DA SILVA SOUSA	*.*.81110	2489
ADILENE ALCANTRA PEREIRA	*.*.46338	2491
BRUNA DA SILVA CANEDO	*.*.87126	2492
BRENDA DA SILVA RIBEIRO	*.*.03171	2493
KAMILA MOREIRA LIMA	*.*.53152	2494
PAULA CRISTINA PEIXOTO	*.*.56138	2495
ELIZETE MARTINS DOS PASSOS	*.*.13134	2499
JHESSICA KELLY PEREIRA DA SILVA	*.*.31134	2501
JOELMA PEREIRA DOS SANTOS	*.*.78182	2503
POLIANA FERREIRA SILVA	*.*.12127	2504
ANA PAULA DE OLIVEIRA	*.*.36179	2506
MILENA VITORIA BESSA DA SILVA	*.*.48105	2507
CYBELLY SANTOS NOGUEIRA	*.*.15456	2508
SILVANIA FERREIRA DA SILVA	*.*.03195	2510

DIVINA	*.07115	2512
SAIONARA PERIS MOREIRA	*.51115	2513
NATHALYA HILARY GOMES DA ROCHA	*.33148	2516
APARECIDA DAYANA CRUZ SILVA	*.09100	2519
NATHALIA PEREIRA DO NASCIMENTO	*.66158	2520
MARIANA VIANA SANTOS	*.52382	2521
VANESSA FERNANDES DA SILVA	*.78155	2523
LETICIA COUTINHO DE JESUS	*.35655	2525
MARIANGELA TORRES BERNARDES	*.21155	2529
GLENDA LAYS ACACIO LIMA	*.66306	2531
BARBARA LAYS FERREIRA	*.63157	2533
NAYHANDRA SILVA SOUSA	*.55189	2534
SIMONE MATIAS SOARES SANTOS	*.19133	2536
DAYANE BORGES DE OLIVEIRA	*.55150	2541
LUCIANA CRUZ COSTA	*.41209	2542
EDNA MORAIS	*.75134	2544
TATYANE FERREIRA DIAS	*.93183	2547
ROSIMEIRE FLORENTINO MOTTA	*.19168	2548
ORLIENE CARNEIRO ALVES	*.86115	2550
LORRANNY PALHARES COSTA SCHMALTZ	*.51112	2551
ANIZIS DIEMIS GOMES CASTRO	*.51122	2552
SCARLETH LETTYCIA RIBEIRO CAMILO	*.68107	2553
LEYDIANE SANTOS GALVAO	*.92132	2554
ANA MARIA DA SILVA	*.19194	2555
BRUNA VITORIA NOGUEIRA HOLANDA	*.06100	2556
SILVANEIDE DANTAS FERNANDES	*.95165	2558
AMANDA SIMAO GAIA	*.40196	2559
KELLY DAYANE DE SOUSA CAMPOS	*.75160	2560
LILIA SOUSA CUNHA	*.73197	2564
MARIA RIVANIA DA SILVA	*.87368	2566
ANA FLAVIA MARTINS SANTOS	*.20146	2567
DIELLY GONZAGA DE JESUS	*.10173	2570
DAIAN PABLO MARRA DOS SANTOS	*.25106	2572
JOANITA DOS SANTOS CATULIA	*.10100	2576
POLIANA PEREIRA DOS SANTOS	*.53137	2577
GLEIDIANE SILVA DE SOUSA	*.42160	2578
CRISTINA GOMES DO NASCIMENTO	*.33100	2579
ZENILDE LIMA DA SILVA	*.73863	2580
DEBORA BATISTA FERREIRA	*.20130	2581
LUCILENE DOS SANTOS	*.86379	2582
WANESSA SOUZA DE JESUS	*.75166	2583
ANA CRISTINA DA SILVA RIBEIRO	*.71153	2585
SELMA SOARES DE BASTOS	*.76187	2588
ROSINALVA DA COSTA MADUREIRA	*.75116	2590
LETICIA SIQUEIRA DE JESUS	*.61118	2591
ELIENNE AUXILIADORA OLIVEIRA MENDES DA COSTA	*.80106	2592
STEFFANY FERREIRA PIMENTA	*.72159	2593
ELIANA ROSA NORTE	*.46115	2594
MINDY SUELEM PEREIRA DE ALENCAR	*.37192	2595
LUDMILLA KAROLINNE DIAS RIBEIRO	*.80159	2597

KARINE SILVA DIAS	*.*.09135	2598
EDILLENE CARLA SOUSA RODRIGUES	*.*.25136	2599
CYNTIA AZEVEDO	*.*.60886	2600
ALICE APARECIDA LOPES	*.*.94165	2603
ANA PAULA MACHADO LOPES	*.*.10150	2604
FERNANDA CARDOSO BARBOSA OLIVEIRA	*.*.46132	2605
DAIANE DA SILVA TEIXEIRA	*.*.79267	2606
MIRANILDES DE JESUS DORIE	*.*.38287	2607
JAILANE BENTO DOS SANTOS REIS	*.*.69384	2608
ANA KAROLINA PEREIRA DE MIRANDA	*.*.49163	2609
FRANCILENE ALMEIDA FRANCA	*.*.26100	2610
FRANCIELE SOUSA DE MELLO	*.*.33316	2611
ZENILDA VIEIRA MALHEIROS	*.*.20130	2614
RENIELLE GOMES NOGUEIRA SILVA	*.*.77138	2619
JANICLEIDE LIMA DA SILVA	*.*.21191	2621
CLECYANE MALHEIROS LEITE	*.*.41134	2622
HELOIZA SOARES DE OLIVEIRA	*.*.36100	2631
WESLAYNE GONZAGA DA ROCHA	*.*.78130	2632
JOYCE ARAUJO CARDOSO	*.*.35170	2635
ADRIANA MARQUES DA SILVA	*.*.76197	2638
CARLA COSTA DA SILVA	*.*.76199	2640
ALESSANDRO FARIA DE SOUZA	*.*.93108	2642
ANA ELLYZA MIRANDA FERREIRA	*.*.04148	2648
ANA CLAUDIA DE SOUZA FERREIRA	*.*.79109	2650
ORENITA PRUDENCIA DA SILVA	*.*.66168	2651
LEIDIANE DOS SANTOS BEZERRA	*.*.14340	2652
SORLAINY GONAALVES DE OLIVEIRA	*.*.15198	2653
RAYSSA APARECIDA DA SILVA CONCEIAAO	*.*.21109	2654
DIVINA CORTEZ SOUSA	*.*.17163	2655
MARIA JOSE SILVA ALCANTARA	*.*.92328	2656
PABLO BERNARDES CARNEIRO	*.*.04140	2658
JOCIELMA VIEIRA DA SILVA SOUSA	*.*.26139	2659
LUSIA COELHO DE SOUSA	*.*.71353	2663
TAISE MACHADO DE ALMEIDA	*.*.31230	2666
SIRLENE CATARINA DOS DA	*.*.60110	2670
ELISANGELA SANTOS DA CUNHA	*.*.37134	2672
NATHALIA GONAALVES SANTOS	*.*.27110	2673
VANESSA DIAS MARTINS	*.*.75157	2676
TATIANE DE SOUZA	*.*.10163	2680
RAISSA MATIAS SOARES	*.*.82104	2681
MARIA LAURA FERNANDES BALBY	*.*.99198	2682
PALOMA DANIELLY FERNANDES FACANHA	*.*.06200	2683
ANA CAROLINA DA SILVA	*.*.75108	2684
STEFANY CRISTINY COSTA SILVA	*.*.07176	2685
FRANCIELE CAVALCANTE	*.*.91108	2686
LARA ALVES SOARES	*.*.59151	2687
IRISNEIDE ALVES DA SILVA	*.*.69149	2690
NIVALDA DE SOUSA RABELO	*.*.81125	2692
IZABELLA BORGES DUARTE	*.*.99184	2693
ATAYS OLIVEIRA MARTINS	*.*.88130	2697

RAIANA ANDRADE DE OLIVEIRA	*.22565	2698
LAIS CARVALHO SILVA	*.49190	2702
LUDIMILA ALVES DE OLIVEIRA	*.97100	2703
NIGIMA PATRICIA ESTEVES DE OLIVEIRA	*.41154	2704
ACELINA MARIA SOUTO ARAUJO	*.98172	2709
NALINY LORRAYNE DE SOUZA	*.86176	2712
ADRIANE DE MOURA LIMA CINTRA	*.38153	2713
VITORIA MARCOLINA DE JESUS	*.51190	2715
TATHIELLY VIEIRA DE OLIVEIRA	*.88196	2716
LUCIANA MELO DE OLIVEIRA	*.60215	2719
THAYLOR ANTONNY SANTANA LIMA	*.84101	2724
JOENNE SANTOS DE OLIVEIRA	*.16197	2726
GISLAINE DE MELO COELHO FRANCO	*.17134	2727
KEILA ALVES MAGALHAES	*.57153	2731
TEMARE FERNANDES RIOS	*.33149	2735
ADRIANA PEREIRA TEIXEIRA	*.06159	2736
AMANDHA CRISTINA GONAALVES RODRIGUES PIMENTEL	*.97107	2737
ZILMARIA DE JESUS SOARES SILVA	*.98350	2738
MARIA DA GUIA ROSA CRUZ	*.90105	2740
EDINALVA MARIA DA CONCEIAAO MADEIRA	*.44115	2742
NADIR DOS REIS LEAL SILVA	*.35172	2744
SUELI DOS SANTOS RABELO	*.59349	2745
RITA ALVES DE ARAUJO	*.38141	2747
MARIA DO SOCORRO BARBOSA LIMA	*.99173	2748
HELENILMA ELIGER SOARES	*.28187	2749
JOSEANE MARREIROS DE LIMA	*.26175	2750
ADRIANE STEFANE RIBEIRO MACHADO	*.08105	2751
LORRAINE CARVALHO DE SOUZA	*.10105	2752
NAIANE FERREIRA PAIXAO	*.14109	2753
LARISSA ANTONIA DA SILVA	*.51100	2755
MARIA DE FATIMA RAMAO DE SOUZA	*.74121	2757
THAYNARA CRISTINA DA SILVA ARAUJO	*.16171	2758
LIGIA MARCIA DE SOUZA COSTA	*.09120	2759
FABIO NICESIO DE MEDEIROS	*.51151	2760
MIRIAN LUSTOSA DE OLIVEIRA	*.52134	2761
GUSTAVO XAVIER DE QUEIROZ	*.19130	2762
FRANCINALVA DA COSTA CARVALHO	*.37172	2763
ANDREIA ABADIA RIOS TELES	*.11149	2764
REJANE ARRAIS DE ALMEIDA	*.55200	2766
ELIANA PINTO CAMARGO	*.82179	2772
LUCIAMAR DIAS CORREIA	*.70104	2774
TATIANE PIRES DE FREITAS	*.48171	2777
ELISANGELA DE OLIVEIRA ALVES	*.26170	2779
EDINALVA ARAUJO LIMA	*.70150	2782
ALINE SANTANA DAMASCENA	*.49388	2784
ELBA CARLA DA SILVA AQUINO	*.08220	2786
OZIANE ARAUJO BONFIM	*.88893	2787
KARITA CRISTINA SILVA DOS SANTOS	*.10199	2788
BRUNA VIEIRA BRITO	*.09189	2790
AELMA DA SILVA COELHO	*.14320	2792

JHENNEFFER MYCHELLE FRANKE LIVIZ SILVA	*.*.13154	2794
CRISTIANE COSTA SILVA AZEVEDO	*.*.49153	2795
ELZA ROSA DE LIMA FILHA	*.*.90190	2797
CONSUELO ALVES SOUZA	*.*.88596	2798
DAYANNE AGDA MARIA DE JESUS	*.*.21130	2799
SANDRA MARIA DA SILVA SOUZA	*.*.43120	2800
ACHILA FERREIRA DA CRUZ	*.*.21302	2803
THAINY DE CARVALHO ADORNO	*.*.91181	2804
HEDILENE ARAUJO LIMA	*.*.44107	2805
GESSY BATISTA DA COSTA	*.*.12266	2809
MIELLE ARAUJO MARTINS	*.*.94594	2811
LALIAN ROCHA DA SILVA	*.*.30140	2812
MAURICELIA MONTEIRO CONCEIAAO	*.*.99330	2814
RENATA ALVES SELANI	*.*.08196	2817
KARLLA KRISTIANNE VITORINO	*.*.16180	2818
JHENIFFER VALTELITA DE OLIVEIRA	*.*.93106	2821
JUCILEY FERREIRA DA SILVA	*.*.55173	2822
DANILA PEREIRA DA SILVA	*.*.57319	2833
DIOVANIA CHAVES MARINHO	*.*.66100	2834
ROSEMEIRE DE OLIVEIRA SEGURADO	*.*.26100	2835
JOCIENE ALVES XAVIER	*.*.87122	2836
MICHELE SILVA OLIVEIRA	*.*.89120	2837
VANUSA ALVES FARIAS	*.*.65149	2838
ELIANE NASCIMENTO DOS REIS	*.*.51130	2839
ANA CLARA MARTINS DA SILVA	*.*.42160	2840
MIRIAM	*.*.64131	2841
DEBORA DE MORAIS RODRIGUES	*.*.48157	2843
ROSEANE DO NASCIMENTO FROZ	*.*.26365	2844
REGINA HELLENA ELIAS DA CUNHA	*.*.43130	2847
JHENYFER KELLY PEREIRA DA SILVA	*.*.29155	2849
MAGDA RIBEIRO DOS SANTOS	*.*.17195	2852
ARLETE DA SILVA	*.*.94160	2854
LAIZ BARBOSA DE SOUZA	*.*.65189	2856
JESSIKA DIAS DE OLIVEIRA	*.*.79145	2858
AGNES ADRIANE SOARES LOPES	*.*.83160	2859
ANA LUCIA DA SILVA DUARTE	*.*.66344	2860
LIDIANE SANTOS COSTA PEREIRA	*.*.67142	2861
ALINE BRITO DE ALMEIDA	*.*.54191	2862
JACIRENE DA PAZ MOREIRA	*.*.39140	2863
VITORIA APARECIDA BARBOSA DA SILVA	*.*.16171	2864
MEYRE HELLEN RANGEL SANTIAGO	*.*.10179	2865
AURORA PABLINE RODRIGUES BARBOSA	*.*.08152	2871
SABRINA FERREIRA BARBOSA	*.*.30180	2873
DEOSIMARA LIMA DE SOUSA	*.*.61355	2875
PRISCILLA MOREIRA ARAUJO E SILVA	*.*.48107	2876
FRANCIELE GONAALVES DA SILVA	*.*.37166	2878
YASMIM GONAALVES PEREIRA MAGALHAES	*.*.96127	2879
MICHELLE FERNANDES DA CRUZ	*.*.68102	2881
LETICIA CRISTINA FERNANDES DE SOUZA	*.*.66146	2889
MIQUELINE NUNES DA SILVA	*.*.12106	2890

ADLA THAIS ALMEIDA DOS SANTOS	*.*.53130	2891
MARIO PEREIRA	*.*.15300	2893
LILIANA DE OLIVEIRA SILVA	*.*.30117	2894
CLEA ALVES	*.*.20369	2897
DOMINGAS FERREIRA DA SILVA LOPES	*.*.36204	2901
JHENIFER ROSA CRISOSTOMO	*.*.06179	2903
JHEINE CASTELO	*.*.40137	2904
TEREZINHA DE FATIMA RODRIGUES DO AMARAL	*.*.05130	2905
BRUNA ALVES MAGALHAES MONTEIRO	*.*.89105	2906
ADRIANA DA SILVA ROCHA	*.*.92327	2912
VITORIA RAIANNE FERREIRA SILVA	*.*.93163	2914
FRANCISCA RAIZA DE MATOS SOUSA	*.*.16109	2917
MARCELLA HENDGES COUTINHO	*.*.46268	2919
SILVIA ESPINDOLA CASTRO	*.*.55189	2922
ANA LUCIA DE MENDONAA	*.*.53153	2926
EDNA NIVEA LOPES DE MORAES	*.*.45197	2927
ELIANE CRISTINA MAR DA SILVA	*.*.31297	2929
ALEJANDRO SILVA MONTEIRO	*.*.32261	2930
MARIA CRISTINA BARBOSA DIAS	*.*.21215	2932
ADRIANA MARIA DA SILVA	*.*.43104	2937
PRISCYLLA OSSEILY DA SILVA	*.*.97102	2939
GABRIELLE DE LIMA NASCIMENTO BUENO	*.*.47268	2940
GABRIELA VITORIA ALVES MIRANDA	*.*.66147	2941
NELY PIMENTEL SOARES	*.*.68100	2942
MARIA IRIS FRAZAO DA SILVA	*.*.55200	2943
ANGELICA CORREA CLEMENTE	*.*.76122	2945
ANA MARIA	*.*.76105	2947
MARIA FERNANDA ROCHA NETA	*.*.31291	2949
PATRICIA MARTINS SANTOS	*.*.79190	2951
KAYOMARA SOARES NASCIMENTO	*.*.32321	2952
DEBORA DE FATIMA ALVES	*.*.37145	2953
ANA CAROLINE CARDOSO SALES SILVA	*.*.79138	2954
ROSILENE TEIXEIRA DA COSTA	*.*.82115	2955
VITORIA GRACIELLE MENEZES LACERDA	*.*.86180	2957
MARIA DAS DORES OLIVEIRA DE AGUIAR	*.*.92194	2958
VALERIA LUCIA DE MOURA	*.*.45130	2967
ELZA MARIA SILVA	*.*.69149	2968
SIMONE DE JESUS SANTOS	*.*.39193	2970
LUANA PEREIRA DOMINGOS DO NASCIMENTO	*.*.97150	2973
RITA DE CASSIA NEVES DUARTE	*.*.61176	2977
WESLENE KATIELLE SILVA SOUSA	*.*.15150	2979
INGRIDY LORRANY JESUS SANTOS	*.*.39132	2980
JADIEL JUNIO OLIVEIRA DA SILVA	*.*.21115	2982
NIMES ALVINA CARNEIRO VIZEU	*.*.45753	2983
TEREZA DE FRANCA VIEIRA	*.*.94372	2984
ADRIANA CARDOSO DA SILVA	*.*.84130	2986
LAIANE SOUSA DIAS	*.*.46154	2989
EDNA PIRES DE MACEDO	*.*.25285	2990
LORRAINE SILVA DE ALMEIDA	*.*.32180	2992
MARIANA DA SILVA RIBEIRO	*.*.78166	2993

CLEIDIANE RODRIGUES DA SILVA	*.*.31390	2999
CARLUCIA MARTINS DE SOUSA	*.*.02120	3000
ALINE DIAS DE SANTANA	*.*.89169	3002
LORENA KELLY FERREIRA DOS SANTOS	*.*.34188	3005
PATRICIA FERNANDES DE OLIVEIRA	*.*.56108	3007
BOLIVAR DA CONCEIAAO JUNIOR	*.*.14513	3011
PAMELA GIGLIANE RODRIGUES DA SILVA	*.*.73100	3012
DENISE ERIKA XAVIER ALVES	*.*.79139	3013
RAQUEL LORRANE PEREIRA DE SOUSA	*.*.21136	3014
ELAINE FRANCO DE CARVALHO FERREIRA	*.*.50168	3016
LAIS THAYNNA AIRES NOLETO	*.*.64157	3024
APARECIDA INGRID BARROS APOLINARIO	*.*.01126	3025
ABILIANE FERNANDA ALVES PEREIRA	*.*.82176	3028
GLEIDE SOUZA SILVA	*.*.27120	3029
RENATA CRISTINA LIMA SILVA	*.*.46206	3031
FLAVIA SIRQUEIRA BORGES	*.*.52120	3032
CLAUDIA RENATA GOMES	*.*.00110	3033
IONARA MELQUIADES DE SOUSA	*.*.34137	3034
MAIARA SANTANA POVOA	*.*.97184	3035
NUBIA SILVA BORGES	*.*.46147	3036
MICHELLY CRISTINA BEZERRA DOS SANTOS	*.*.32154	3037
ANDREZA APARECIDA PENA SILVA	*.*.65104	3038
ISAMAR BEZERRA COELHO	*.*.31149	3041
WILMA FERREIRA SANTOS MENDES	*.*.53104	3043
ROSANE DANTAS ALVES	*.*.89170	3046
IDAIANE NOGUEIRA SOARES	*.*.38120	3051
OLGA VIRGINIA ALVES DA SILVA	*.*.14161	3053
VANESSA ELOINE DA SILVA RIBEIRO	*.*.69108	3054
POLIANA ARETUSA PEREIRA MAIA	*.*.11191	3057
ALEXANDRA ALVES MOREIRA	*.*.45126	3059
JAKELYNE APARECIDA VALDIVIA MENDANHA	*.*.56107	3061
THAYS MARCELINO DOS SANTOS	*.*.12149	3063
FRANCIELLE LEITE RIBEIRO DA SILVA	*.*.31166	3064
BRUNA RAFAELA NUNES	*.*.54106	3068
ROSIMEIRE DE AQUINO MAGALHAES	*.*.75120	3071
LILIANE MARTINS DA SILVA	*.*.02132	3072
MIRINALDA COSTA GOMES BOTELHO	*.*.20244	3076
VICENTE ROCHA DA SILVA JUNIOR	*.*.77105	3077
SONAIA LOPES MEDEIROS	*.*.39203	3078
ELENITA MARIA RODRIGUES DOS SANTOS	*.*.31168	3079
DEBORA MEDEIROS SILVA	*.*.85108	3083
RAISSA FERNANDES DIAS NERES	*.*.89105	3084
MARIA FRANCISCA COSTA DA SILVA	*.*.12346	3086
TASSIA LOANA SOARES DOS ANJOS	*.*.10292	3087
YASMIN KETLEN FREITAS DE MORAES	*.*.93138	3089
RIKSON DE CAMARGO	*.*.27187	3091
SILVONE PEREIRA MARQUES	*.*.90182	3092
DEBORAH SALES DE ARAUJO SILVA	*.*.51186	3093
TAISE PIRES SATURNINO	*.*.10129	3094
LHAYZ DA SILVA NASCIMENTO	*.*.99129	3096

EDVANIA PEREIRA DOS SANTOS GONTIGIO	*.*.81153	3097
PAULA KELLY DO NASCIMENTO	*.*.55499	3098
AMELIA GARCIA VIEIRA	*.*.21120	3100
KELLY MARIA NUNES	*.*.88504	3102
JHELLITA PEREIRA BARBOSA	*.*.33146	3103
KELVIN ABRAAO MARQUES BRITO	*.*.53125	3106
GRACIELA FERNANDES BORGES	*.*.04100	3107
GRAZIELLY DE SOUZA BELELI	*.*.83168	3108
KARINNA CRISTIANE ALVES TAVARES	*.*.93100	3109
MAYEN DE LOS ANGELES ESTRADA RONDON	*.*.22225	3112
CAROLINA MARQUES CARVALHO	*.*.75727	3113
WALDELICIA FERREIRA DE BRITO	*.*.00185	3115
LUCIENE BORGES DA SILVA	*.*.74134	3117
RUTH FREITAS RAMOS MENDES	*.*.43115	3118
JULIENE MORAIS DELFINO E SILVA	*.*.48141	3119
GEOVANA VAUANE DE OLIVEIRA GOUVEA	*.*.97163	3121
GEOVANA BATISTA ALVES	*.*.55127	3122
INGRIDY SILVA GOMES	*.*.40124	3123
MARIANA SOARES DOS SANTOS	*.*.56153	3124
RAISSA MACEDO FEITOSA	*.*.72195	3125
LAYANNE PRISCILA DO NASCIMENTO VAZ	*.*.08156	3126
CHARLENE SILVANIA ARAUJO DA SILVA	*.*.82215	3131
GLEICE KELLY RIBEIRO DA SILVA	*.*.74176	3134
THAYNARA NEIVA MACHADO RODRIGUES	*.*.96199	3135
SIDLAYNE SOUZA E SILVA	*.*.31185	3136
SANDRA RODRIGUES COSTA	*.*.69175	3137
KAROLLAYNE DE ANDRADE BUENO	*.*.70183	3139
JANETE SOUSA RODRIGUES	*.*.11145	3141
LETICIA SEIXAS ASSUNAAO	*.*.42111	3143
SONIA RAMOS COSTA	*.*.67173	3144
JACKELINE ALVES DE ARAUJO	*.*.28187	3146
ANA ELISA CARDOSO PIO	*.*.70165	3148
NAYARA CARDOSO DE ALCANTARA	*.*.54121	3149
LAIZ COSTA MEDEIROS	*.*.30114	3150
LUCAS COSTA DE MORAIS	*.*.09119	3153
CAROLINA DOS SANTOS RODRIGUES	*.*.92575	3155
KAROLAINE DA COSTA SILVA	*.*.10111	3156
LUCIMAR PEREIRA DE BESSA	*.*.61168	3157
HEMELLYREZENDEFERREIRA	*.*.13270	3158
HANNA FABRICE DE SOUZA FARIA	*.*.08170	3159
THAIS BRUNA INACIA DA SILVA	*.*.90181	3161
ANA ZILDA MARTINS DE SOUZA	*.*.56368	3163
ANA LUCIA SIQUEIRA DE SOUZA	*.*.53178	3169
CRISTIANE MARIANO HONORATO	*.*.06141	3170
CLEIA JESUS DE OLIVEIRA	*.*.11104	3171
THAIS CRISTINA SOARES	*.*.97105	3189
HANNA DOS REIS GOMES	*.*.99116	3190
RAIENEGONZAGAMEDEIROS	*.*.66105	3192
LITIELE CARVALHO DOS SANTOS	*.*.11111	3194
RUTILENE SANTOS DA SILVA	*.*.18298	3195

JULIANA CUSTODIO RAMOS	*.*.73187	3203
ERIKA MARTINS LEAL	*.*.27162	3205
SIMONE FERREIRA DE REZENDE	*.*.79194	3207
MARIA FRANCILENE GOMES DA SILVA	*.*.89128	3208
AMANDA HELLEN SILVA	*.*.24178	3209
MARIA SAMIRA DA SILVA DELGADO	*.*.94229	3212
JULIANA RODRIGUES PAIS	*.*.33125	3213
LINGINALVA ALVES PEREIRA	*.*.97149	3216
PATRICIA RODRIGUES LEMES PEPERAIO	*.*.90100	3217
SALETE CRISTINA TEIXEIRA DA SILVA	*.*.83172	3222
CAROLAINE BATISTA FERREIRA	*.*.99103	3224
PRISCILLA LORRANE RODRIGUES DA SILVA	*.*.72120	3225
SHAENY CHRISTINY CHAGAS DE CARVALHO	*.*.31135	3226
STEFANY GIOVANA DE OLIVEIRA SOUZA	*.*.23155	3227
TATYANNE APARECIDA MENDONCA	*.*.98172	3228
LORRANNY VIEIRA DE PAIVA CHAVES	*.*.16105	3231
GESSICA FERNANDA DIAS DE SOUSA	*.*.06163	3234
JAQUELINE STEFANY DULTRA DOS SANTOS	*.*.08167	3235
ELIENE OLIVEIRA DE SOUZA	*.*.29168	3236
FLAVIA VITORIA RAMOS DOS SANTOS	*.*.94166	3239
CAMILA LINO DA SILVA	*.*.41141	3240
NALDINEIDE DA SILVA	*.*.02316	3242
LIDIANE RODRIGUES SOARES	*.*.63172	3244
THAIS CRISTINA DE OLIVEIRA MELO	*.*.31106	3245
FRANCILENE DA SILVA SANTOS	*.*.47389	3249
IARA FERREIRA FERRO DE OLIVEIRA	*.*.85122	3251
NAYARA FRANCIELLY RAIMUNDA BESSA	*.*.89111	3252
MARIA PEREIRA DA SILVA	*.*.87101	3253
AMANDA FERNANDES DE AGUIAR	*.*.60172	3254
WESLENE RESPLANDES DA CONCEIAAO	*.*.93108	3255
JOSILENE MACHADO TRINDADE	*.*.44134	3256
ANDRESSA SANTOS SILVA	*.*.65138	3257
RAUANY GOMES DE SOUZA	*.*.63140	3260
VANESSA RODRIGUES BORBA	*.*.01164	3262
DEUSILENE ALVES CAMPOS	*.*.84134	3265
GLEYSIANE SOARES DE ARAUJO	*.*.20170	3267
KELLEN SILVA GOMES	*.*.88130	3270
BRUNA BATISTA ALVES	*.*.44178	3273
DEBORA OLIVEIRA MENEZ	*.*.24157	3274
YHONARA CORREIA PEREIRA DA SILVA	*.*.40139	3277
LUCIENE MOREIRA DOS SANTOS	*.*.81177	3282
JULIANA DA SILVA FERREIRA	*.*.24140	3284
DAIANE CRISTINA DA CRUZ	*.*.88100	3286
SUZANE BARROSO DE ARAUJO	*.*.56204	3290
MARIA ENEDINA MARTINS BARBOSA	*.*.84320	3291
GRAZIELE ALVES DE MATOS	*.*.59159	3292
NATHALIA DE JESUS OLIVEIRA	*.*.53176	3296
KENIA ALVES RODRIGUES	*.*.40104	3299
TEREZA DOS SANTOS FERREIRA	*.*.53109	3300
BRUNNA AUGUSTO CAMPOS	*.*.59116	3301

LERLY	*.*.16209	3302
LUDMILLA FERREIRA PINTO	*.*.60179	3304
GEANNY DARK SILVA DOS SANTOS	*.*.38185	3305
VALDEIRYS CARNEIRO LIMA	*.*.11128	3306
INGRID SILVA DOS SANTOS	*.*.34101	3307
LUCIANA ROBERTA GONAALVES	*.*.94104	3309
KARINE FERREIRA DE AZEVEDO	*.*.89125	3310
ROSALIA NUNES DE ABREU	*.*.73166	3312
TAISLAYNE MARQUES SOARES DA SILVA	*.*.50131	3314
NEUSA BERTUNES DE SOUZA	*.*.33504	3316
JOSILENE GOMES DAVID	*.*.77113	3318
POLLYANNA GOMES SANTOS	*.*.87177	3320
KELLI REGINA SOUSA CHAVES	*.*.86310	3321
ANDRESSA DO NASCIMENTO SANTOS	*.*.29128	3322
LORRUAMA GONAALVES GRACIANO DA SILVA	*.*.36183	3323
DIANA CORDEIRO DOS SANTOS	*.*.41190	3324
BEATRIZ SERVIDIO REIS	*.*.66357	3328
KAMYLly VITORIO DE SOUZA	*.*.67181	3333
LINDINALVA FERREIRA DA SILVA	*.*.65140	3334
CAMILA RODRIGUES ARAUJO OLIVEIRA	*.*.69158	3337
IARA GONAALVES DE SOUZA	*.*.61190	3341
EDUARDA BORGES CARVALHO	*.*.19100	3342
BEATRIZ DA SILVA MADUREIRA	*.*.42190	3345
TATIANE ALVES DA SILVA	*.*.35128	3346
ALINE MARQUES SANTANA BARBOSA	*.*.94143	3347
ANA CAROLINA FERNANDES RODRIGUES	*.*.87136	3348
DEUZIRENE RODRIGUES DA COSTA	*.*.96272	3349
DEBORA LUANA NUNES SILVA	*.*.57151	3351
LEIDIANE MARTINS DA SILVA	*.*.61128	3354
EMILIANE SOARES DE ARAUJO	*.*.57129	3356
BRENDA MORAES	*.*.75125	3360
LINDOMAR SUDARIO	*.*.97134	3361
ROSANA PEREIRA DE OLIVEIRA	*.*.69167	3362
HELLEN CRISTINA SILVERIO KADES	*.*.97174	3365
LEANDRA MARIA DE FREITAS	*.*.32120	3367
VIVIAN VIEIRA DOURADO DE OLIVEIRA	*.*.07375	3368
LUANA ROSA DA SILVA	*.*.05198	3369
FRANCIELLY AQUEIRO BENITES	*.*.99140	3371
RORAIMA TEODORA MACHADO DE OLIVEIRA	*.*.51101	3373
BIANCA DE FREITAS	*.*.16119	3374
JACIELLY OLIVEIRA DE JESUS	*.*.35116	3375
FERNANDO FERREIRA DO NASCIMENTO	*.*.87163	3376
JOYCE CRISTINA DO LAGO SANTOS	*.*.90175	3377
ANA CAROLINA PARANAGUA DIAS	*.*.40110	3378
MARCIA GARCIA DE SOUSA	*.*.14108	3380
VITORIA CAROLINE GONCALVES COSTA	*.*.36106	3382
RENATA LORRANE DE JESUS ALVES	*.*.26196	3384
MAYZA RODRIGUES DE SOUZA	*.*.80112	3387
LEIDE FERREIRA DA SILVA	*.*.16110	3388
LUZDAYARA FONSECA NUNES DE OLIVEIRA	*.*.08136	3389

PAULA LARISSA SALES PINHEIRO	*.*.51201	3393
EDMARA BARBOSA DOS SANTOS	*.*.68191	3394
IARA DE JESUS DOS SANTOS SILVA	*.*.13316	3399
MONARIA BRITO QUEIROZ	*.*.24185	3405
EDUARDO HENRIQUE	*.*.81530	3409
ROSANGELA SOCORRO DO NASCIMENTO	*.*.63154	3410
CLEUDYANE DOS SANTOS DA SILVA	*.*.37311	3413
GLEICY KELLY OLIVEIRA DE SOUZA	*.*.78192	3414
MICHELLY CORDEIRO GABRIEL	*.*.31173	3415
PERLA LEIDY LAURA RODRIGUES DA SILVA	*.*.87106	3417
ADRIANA BARBOSA DA SILVA	*.*.10144	3419
ELIZABETH DO ESPIRITO MIRANDA	*.*.58249	3423
MARAIZA MORES	*.*.79119	3429
LARISSA KELLY BORGES SOUZA	*.*.45134	3430
BEATRIZ DE CASSIA EMIDIO GONAALVES	*.*.98191	3431
ANA CLEIA CARDOSO NASCIMENTO	*.*.49103	3432
ADRIANA FERREIRA SANTOS	*.*.79365	3433
THAINAN SILVERIO AFONSO	*.*.50183	3435
SUELI ALVES DE OLIVEIRA	*.*.46106	3437
VIRGINIA PERES DA SILVA	*.*.01101	3439
JULIANA GARCIA DA SILVA	*.*.86189	3441
ANDREA DE JESUS CANTANHEDE ARAUJO	*.*.44331	3443
JESSICA GONAALVES CASTRO SODRE	*.*.18130	3446
JOSE JUNIOR GERONIMO DA SILVA	*.*.92290	3447
MARIA DIOGO DE OLIVEIRA	*.*.71168	3449
ANA CRISTINA NUNES	*.*.97170	3450
VIVIANA NEVES DA SILVA	*.*.95129	3451
ISABELA VIEIRA DA SILVA	*.*.29137	3452
KATYELLE DE OLIVEIRA CAMPOS	*.*.73190	3454
VALERIA PEREIRA DOS REIS	*.*.66194	3455
MARIA IVAN FRANCO AMORIM	*.*.01120	3458
WALDITH FRANCISCO DO NASCIMENTO	*.*.35187	3459
THAIS ALVES DA SILVA	*.*.19101	3460
JANAINA PRISCILA PACHECO FERREIRA	*.*.61147	3461
DEBORA SILVEIRA QUEIROZ	*.*.70140	3466
MIRIAN BELARMINO DE MELO OLIVEIRA	*.*.36144	3467
BARBARA NASCIMENTO DE SOUZA	*.*.87139	3470
ANA CLAUDIA SOUSA PEREIRA	*.*.73127	3471
WALQUIRIA PIRES SOUZA	*.*.72112	3472
AMAMDA CAMPOS GOMES	*.*.06171	3473
VANESSA CAMPELO CIRQUEIRA DOS SANTOS	*.*.76136	3475
KELY CRISTINA DE SOUZA MATOS	*.*.90170	3476
GABRIELA OLIVEIRA JORGE	*.*.45168	3480
JESSICA MARIA SOARES CAETANO	*.*.62184	3482
THAIS DE CASTRO FERREIRA	*.*.96163	3483
UCILANE MACEDO COSTA	*.*.44120	3485
KRISTIAN FERREIRA LEAL SANTOS	*.*.21189	3489
LUCAS ALVES RIBEIRO	*.*.79107	3490
THANIA ROCHA DE SOUZA DO LAGO	*.*.42100	3493
RAISSA NASCIMENTO BRITO QUARESMA	*.*.99362	3494

SARAH DE OLIVEIRA BRITO	*.64180	3495
ICLEANE GONSALVES GOMES	*.25390	3498
JORDANA CRISTINA DA SILVA	*.57118	3499
JACQUELINE RIBEIRO ROSA	*.82104	3500
MARIA CRISTINA JANUARIA SIQUEIRA MEDEIROS	*.45149	3501
LILIAN MIRANDA	*.20140	3502
NATHALYA RODRIGUES DA SILVA	*.58160	3504
AQUILA CRISTINA XAVIER DE SOUSA	*.23145	3507
TAYNARA CRISTINA SANTOS SILVA	*.12139	3508
STEFANY CRISTINA MIRANDA DA SILVA	*.94113	3511
KAMILA ROSA DOS SANTOS LEAL	*.61160	3512
MARIA LUCIA ALVES PEREIRA	*.76524	3513
CAMILA FERNANDA DA SILVA SANTOS	*.17128	3514
GISELLE HONYLLA DOS SANTOS	*.51104	3515
RAISSA LUIZA GOMES RASTELI	*.79142	3516
IOLANDA BANDEIRA SILVA MESQUITA	*.77155	3517
MARIA DE NAZARE MOREIRA DOS SANTOS	*.49215	3518
WALLIFY	*.23116	3519
LUCIANA MONTALVAO DE PAULA	*.44152	3524
VANESSA CRISTINA SIQUEIRA SILVA	*.17182	3525
JESSICA CRISTIANE LIMA DE OLIVEIRA	*.87213	3526
FLAVIA MENDES RIBEIRO	*.13101	3528
JAQUELINE MARTINS FRANCA ALVES	*.98100	3529
DANIELLA CRISTINA DA SILVA MILHOMENS	*.79100	3533
KARITA APOLINARIA DA CRUZ	*.81155	3534
ELANE MORENA DO NASCIMENTO	*.94586	3536
WERBENIA FERREIRA DOS REIS	*.29225	3537
EDINA DA SILVA COSTA	*.50331	3538
SARAH EVELLYN PARREIRA DE AMORIM	*.82175	3539
JESSICA HELLEN SANTANA MARQUES	*.61131	3540
EMANUELLE AMANDA RODRIGUES DE ALMEIDA	*.74195	3541
JAQUELINE DA SILVA MORAIS	*.84196	3543
POLIANY MOREIRA PEIXOTO	*.82127	3546
ROSIMERE DOS SANTOS BISPO	*.52164	3550
KELLEN SANTOS DE OLIVEIRA	*.70148	3552
KEROLAINE CARMO TAVARES	*.17182	3553
GISELLY ARAUJO DA SILVA SANTOS	*.84138	3554
ADRIANA PEREIRA DE SOUSA	*.11143	3557
LUCIENY RODRIGUES TEIXEIRA	*.43182	3559
MARLUCIA DOS REIS SOUZA	*.58187	3560
VANESSA CRISTINA HUTIM	*.98164	3561
ALINE COSTA MARINHO	*.15186	3562
ANGELA MARIA FELIX RODRIGUES	*.97215	3567
SOLANGE ABREU ALVES	*.92220	3568
AGABIA GOMES DE MAGALHAES	*.45283	3570
FREDERICA APARECIDA VIEIRA DA CRUZ	*.25134	3572
JOSEANE MARIA DE JESUS	*.38528	3573
RAFAELA FERREIRA DE OLIVEIRA	*.95160	3575
LIDIA GERMANO AMARAL	*.50165	3576
ANA MARIA CANDIDO	*.94180	3577

THAYNARA MARTINS DE MORAES	*.*.93198	3578
LUCIANA TERRES PALITOT	*.*.10185	3579
ANTONIA DOMINGAS FIGUEREDO CALIXTO	*.*.36190	3586
EXPEDITA SILVA BEZERRA FERNANDES	*.*.01496	3588
NATACHA DA SILVA ALVES	*.*.28148	3589
GEISIANE PEREIRA NUNES	*.*.11121	3590
NAURA DIAS DO VALE PARANA	*.*.10149	3591
LEIDIANE DE SOUZA ALVES	*.*.93160	3593
VITORIA SANTOS MENDES	*.*.34197	3594
ROSIMEIRE GOMES RODRIGUES	*.*.04187	3595
GEYCIELLE SANTOS FERNANDES	*.*.53141	3596
SOLANGE ROCHA DE MEDEIROS	*.*.06109	3599
DAIANY	*.*.10119	3600
LORANE CRISTINA PEREIRA LUCIO	*.*.20161	3602
LOWRRANY FERNANDA RODRIGUES	*.*.46198	3603
KEILLA VIVIAN SANTOS FREITAS	*.*.47190	3606
RAQUEL NIVEA DA SILVA	*.*.32104	3607
ANA BEATRIZ PEREIRA DOS SANTOS	*.*.92113	3609
RAENA FERREIRA MARTINS	*.*.12286	3610
ELTON JARDEL SOUSA DE BRITO	*.*.76169	3611
DAYANNE CRISTINA DA SILVA ROCHA	*.*.20192	3613
THAWANNY EDUARDO	*.*.94107	3620
LUCIANA	*.*.39129	3627
GEICILANE DE OLIVEIRA MAIA	*.*.23102	3628
EDIVANIA RIBEIRO SANTOS DE SOUZA	*.*.10537	3631
KAMYLLA DE SOUZA	*.*.98122	3633
MARIA DAIANE CAMPOS DOS SANTOS	*.*.95310	3638
VALDECI PEREIRA DA SILVA	*.*.95153	3642
ELISANGELA DA SILVA SANTOS	*.*.02100	3643
RAFAELA MOURA DA SILVA	*.*.01152	3644
VIVIANE DA SILVA PEREIRA	*.*.76110	3647
POLLIANY SOUZA DA SILVA	*.*.35191	3650
DAYANE DE AGUIAR FIGUEIREDO	*.*.19160	3652
BRENDA LUANA DA SILVA SOUZA	*.*.69569	3656
MICHELE RODRIGUES DA SILVA	*.*.14143	3657
JULYANA SOUSA PICOLO	*.*.11100	3659
ANITA NELMA BRASIL PEREIRA	*.*.33104	3661
ADLENE RIBEIRO SOARES	*.*.02134	3664
JOSIELMA SILVA DE SOUSA	*.*.86312	3666
KELVIA FERNANDES DE OLIVEIRA	*.*.89107	3668
DIOMARA GONAALVES FERREIRA	*.*.36695	3671
DANIELLY DE SOUSA MONTE	*.*.71110	3674
ADRIANA JOSE RIBEIRO	*.*.81104	3676
IRANE MARTINS FERNANDES	*.*.15253	3679
LORENA GOMES DE MORAIS MARIANO	*.*.95147	3680
DANIELLE BEZERRA LIRA	*.*.92109	3682
GABRIEL ALVES ORMONDE DE ALMEIDA	*.*.56159	3683
TAMIRES DA SILVA ANDRADE	*.*.49136	3684
ANNA VICTORIA DE ARAUJO	*.*.43164	3687
LUCELIS COSTA ALMEIDA	*.*.64280	3688

JOSIANE SILVA RODRIGUES	*.*.50186	3693
GLEICIELY ALVES DE SOUSA	*.*.59136	3695
PABLINY LINO PEREIRA	*.*.66173	3696
VANYLE ALYNE RUFINO	*.*.18170	3698
SUELENE ROCHA DA SILVA	*.*.87143	3699
SCHEICHELLES VENANCIO FERNANDES	*.*.41143	3701
VANUSA RODRIGUES DE SOUSA	*.*.45191	3704
JESSICA LANUSE MESQUITA CARDOSO	*.*.08105	3705
CRISTINA HELENA SANTANA	*.*.28181	3706
NATHALIA FELIPE LIMA	*.*.00193	3707
ANA PAULA SANTOS DA SILVA	*.*.10157	3708
ELIANY BELFORTE MOREIRA	*.*.54143	3709
ALINE PEREIRA SAMPAIO COSTA	*.*.83109	3710
LAYSSA LOPES DA COSTA	*.*.82123	3712
CAROLINA SILVA MENDONAA	*.*.10122	3715
CAMILA MARTINS LEMES	*.*.50110	3716
EDILENE MENDES DE SOUSA	*.*.95140	3718
ELAINE CRISTINA LIMA DA SILVA	*.*.34132	3721
LAYZA PIRES FERREIRA	*.*.98125	3722
LORRANE NASCIMENTO DE OLIVEIRA	*.*.30246	3727
AMANDA CRISTINA MORAIS DE JESUS	*.*.19160	3728
POLIANA MATOS SILVA	*.*.53103	3730
CAROLINE FERNANDES ALVES	*.*.62118	3731
LUCYMARA LOPES RODRIGUES	*.*.90100	3732
RENATA PEREIRA DE BRITO	*.*.38180	3733
LORRANY SILVA TAVARES	*.*.66113	3734
GABRIELA RODRIGUES DE OLIVEIRA	*.*.27173	3738
ISMENIA GONAALVES DA SILVA	*.*.23187	3740
TALITA DE PADUA SILVA LEAO	*.*.62100	3742
DAIANE RODRIGUES GONAALVES	*.*.59190	3743
SINEIA SOUZA DE AZEVEDO	*.*.44173	3744
NATHALIA MARTINS ARAUJO	*.*.58195	3747
DANILA CRISTINA SILVA DE SOUZA	*.*.07101	3748
BARTIRA FERREIRA E SILVA	*.*.38158	3749
NATALIA CAETANO PIRES	*.*.77108	3751
ZILA PACHECO DE MELO	*.*.75187	3754
JHONA DARCK MARQUES DOS SANTOS	*.*.41861	3755
MIKAELY TAVARES LIMA	*.*.22146	3757
ANALICE RODRIGUES MATIAS	*.*.53102	3758
DIEIGA GOMES BARROS	*.*.53322	3760
LILIAN DANIELLY SILVA MARCELO	*.*.99234	3761
RAFAELA RUBIA SALVADOR LIMA	*.*.47176	3762
DALVANY DE OLIVEIRA	*.*.11115	3764
ELISMAR BARROS DOS SANTOS	*.*.41137	3765
STEPHANIE SOARES CALIAN	*.*.97174	3771
ANA PAULA ALMEIDA QUEIROZ	*.*.63175	3772
LUANA VANESSA BAREETO DA SILVA	*.*.03165	3774
LUDILANE RODRIGUES PEREIRA	*.*.50105	3775
JAQUELINE NONATO CERQUEIRA	*.*.44135	3777
ADRIANA DA SILVA SOUZA	*.*.69309	3778

RAIBERSON DA SILVA	*.*.94179	3783
LEIANE HELEN CONCEIAAO RODRIGUES	*.*.30116	3785
ADRIANA CARNEIRO COSTA	*.*.40100	3786
FERNANDA KELLEN VAZ RODRIGUES	*.*.25110	3787
BRENDA CRISTINA DA SILVA GOMES	*.*.10160	3789
BRUNA NOLETO PEREIRA	*.*.57302	3791
CARLENE GOMES DE OLIVEIRA LOURENCO	*.*.77149	3792
KATIUCIA CRISTINA DOS SANTOS OLIVEIRA	*.*.28192	3794
CRISTIANE RODRIGUES BALIZA	*.*.23184	3795
LUCINEIA SOUZA SANTOS	*.*.44291	3796
JEANE FEITOSA DA SILVA	*.*.76189	3797
LORRAYNE CRISTINA SOUZA	*.*.16116	3798
INGRID DIANE FERREIRA	*.*.70150	3800
CHIRLEI MENDONAA PARGA	*.*.70215	3802
JESSIARA CECILIA DE OLIVEIRA	*.*.05115	3803
VALDEANE CARNEIRO LIMA	*.*.78182	3806
GIZELLE GARCIA	*.*.21115	3807
GESLAYNE KATINELY DA SILVA FERREIRA	*.*.38174	3808
RAFAELA BRITO GOULARTE	*.*.11190	3811
ELISA PIMENTA MOREIRA	*.*.24172	3813
MICHELLE DONATO DA SILVA	*.*.99120	3815
TAMARYA RAYANE DOS SANTOS	*.*.59307	3817
PATRICIA NATIELLY NUNES PIRES	*.*.67153	3818
MARIA DA SOCORRO MIRANDA DE ALFAIA	*.*.88215	3819
MAIANA MEDEIROS DOS SANTOS	*.*.17141	3825
MARIA ARIANA DA SILVA	*.*.35179	3828
FLAVIA CRISTINA DE ALMEIDA	*.*.71104	3831
JADY CRISTAL OLIVEIRA BELCHIOR	*.*.78168	3832
SARA GOMES MOREIRA	*.*.64540	3834
BARBARA HELENA RAMOS GOIS SOARES	*.*.68191	3835
LORRAYNI ANDRADE BORGES	*.*.56171	3836
FERNANDA COSTA SANTOS	*.*.43143	3837
TAMIRIS RODRIGUES SILVA	*.*.61358	3840
GABRIELA GONAALVES DOS SANTOS	*.*.13144	3841
MARCELA DOS SANTOS RODRIGUES	*.*.90390	3842
BIANCA QUEIROZ DOS SANTOS	*.*.40154	3843
DARIANE FERREIRA DE SOUSA	*.*.12208	3844
TALLYTA ARIELY LOPES DOS SANTOS	*.*.87138	3845
FERNANDA DOS SANTOS FAVACHO	*.*.35114	3846
LIDIA EUZEBIO DA SILVA	*.*.98182	3850
KAROLINE RODRIGUES	*.*.22148	3852
LOURRANY TALIA BONFIM MILHOMEM	*.*.28230	3855
ALINE DA SILVA ALENCAR	*.*.13150	3856
LETYCIA IONDE DA COSTA CAIXETA	*.*.35100	3857
ELIZELIA GABRIELA DA SILVA	*.*.82118	3858
DAIANE RODRIGUES TELES DOS SANTOS	*.*.47110	3861
LUDMYLLA LOPES ANDRADE	*.*.23178	3862
VANESSA PEREIRA DE OLIVEIRA	*.*.55149	3864
ELIANE PIRES NASCIMENTO	*.*.20130	3866
FABIANA BEZERRA DE CARVALHO SANTOS	*.*.12363	3869

DANIELLA FERREIRA PIRES	*.*.55124	3870
FABIANA CALDEIRA PEREIRA	*.*.99137	3871
SHEILA PATRICIA LEITE DE ALVARENGA	*.*.87197	3874
GRAZIELLY DE OLIVEIRA CRUZ	*.*.39171	3875
CARLA ALVES PEREIRA RESENDE	*.*.42107	3877
KELLY FERNANDA RODRIGUES PERO	*.*.61103	3878
GABRIEL RODRIGUES DE OLIVEIRA	*.*.52146	3879
VANESSA LIRA SALES DE SOUSA	*.*.66160	3880
ROSA DIAS DE ARAUJO NETA	*.*.67166	3884
ALLINE AMERICO FERREIRA	*.*.07103	3885
KALENNY DE SOUZA REZENDE	*.*.90139	3886
ROSIANE KALINA SOARES DA FONSECA	*.*.52132	3887
YANKA YHASMIN DE PAULA E SILVA SOUZA	*.*.92105	3888
VICENTE JUNIO DOS SANTOS AMORIM	*.*.36120	3890
VERONICE DA COSTA SILVA	*.*.88394	3891
ANGELA OLIVEIRA COSTA	*.*.80132	3894
DIVINA ETERNA LIMA CASTRO	*.*.20182	3895
ANDREIA DUARTE SILVA	*.*.09186	3900
VANDETE MOREIRA DE SOUZA	*.*.00501	3901
FRANCIELLE DE FREITAS MELO	*.*.11118	3902
GABRIELLA SILVA COTRIM	*.*.95155	3903
MARCELA PEREIRA DOS SANTOS	*.*.88153	3904
VERISSIMA SOUSA CAETANO NETA	*.*.91171	3905
GLAUCIA VIVIANE ARAUJO DA SILVA	*.*.95153	3908
ADRIADNA LORENZETTE REZENDE DE LIMA	*.*.06160	3912
LARA HELISA	*.*.40119	3913
AUTOMI OLIVEIRA BORGES	*.*.50120	3915
ALINE RODRIGUES MORAIS	*.*.76145	3919
RITA DE CASSIA SILVA SANTOS	*.*.75104	3922
ANDRESA DOS SANTOS DE ALMEIDA NUNES	*.*.71184	3924
JUSSARA JANE DE SOUZA RODRIGUES	*.*.02429	3925
IRINETE FERREIRA DE SOUZA RAMOS	*.*.10856	3927
ANA FLAVIA RODRIGUES DE SOUSA	*.*.70109	3929
KAMILA VALERIA DA SILVA	*.*.60191	3930
KETLEY PEREIRA DE PAULA	*.*.68163	3931
ANA PAULA FELIX DE SOUZA	*.*.76123	3932
THAIS DOS SANTOS SILVA FERREIRA	*.*.35141	3933
VANESSA SOUSA CONCEIAAO	*.*.44189	3934
ESTER NOGUEIRA DE OLIVEIRA	*.*.82101	3935
BRUNA CRISTINA TAVARES FERNANDES	*.*.54193	3936
MILENA MIRANDA ALVES	*.*.07163	3937
FABIANO ALEXANDRE DA SILVA	*.*.10306	3938
THAIS MARIA DE OLIVEIRA	*.*.94126	3939
THAYS OLIVEIRA LIMA	*.*.48118	3944
ADELAIDE CRISTINA AZEVEDO RIBEIRO	*.*.35200	3946
RONAN GONAALVES DE LIMA	*.*.25114	3947
QUEZIA CRISTHYNA BARBOSA MARCAL	*.*.31180	3950
DAYENE CAMILLA DE OLIVEIRA ABREU	*.*.41146	3951
HAMIDA DE OLIVEIRA	*.*.30165	3952
KENIA MADALENA DE JESUS	*.*.97187	3954

THAINA MORJANA SANTOS VIEIRA	*.*.27215	3957
VERCYRA SOARES DE AZEVEDO	*.*.32187	3961
LIZIANE LIMA SOUZA	*.*.38287	3963
NATHALYA CARVALHO DE BRITO	*.*.26162	3964
ROSANY GABRIELA VENANCIO DA SILVA	*.*.18185	3965
ANDREA PEREIRA DOS REIS	*.*.29190	3967
TATIANE MORAIS NORATO	*.*.97102	3968
MARIA GARDENIA DA SILVA LIMA	*.*.54144	3969
KATIA MARIA DE ARAUJO	*.*.90112	3973
PATRICIA SANTOS VIEIRA	*.*.59234	3974
MARILENE SILVA SANTOS	*.*.35129	3975
CARLA BRENDA MARTINS NUNES	*.*.54156	3976
EDNA FERNANDES MONTEIRO	*.*.77169	3979
MARIA RIVANILDA GOMES DE LIMA	*.*.33100	3982
FRANCIENE DOS SANTOS ALBUQUERQUE	*.*.36130	3984
JESSICA HECHYLLYN LIMA VALENA	*.*.91344	3985
ANGELA FERNANDES ANDRADE	*.*.38136	3987
LUDIANE TEIXEIRA	*.*.18168	3989
NATALIA DEISE GOMES DO NASCIMENTO	*.*.47135	3991
ELEUSA RAMOS DA COSTA	*.*.30153	3992
CINTHIA FERNANDA DOS SANTOS	*.*.77157	3993
ANA PAULA CESANI ALVES GALVAO	*.*.21890	3995
JAQUELINE CRISTINA VAZ DA SILVA	*.*.01103	3996
MAYARA RODRIGUES RIBEIRO	*.*.88131	3997
SIDIANE RIBEIRO DA SILVA	*.*.12143	3999
MARILEIS RODRIGUES SANTANA	*.*.28152	4000
LUCIANA DO NASCIMENTO SILVA	*.*.36124	4002
MIDIAN VICENTE DE ALCANTARA	*.*.13141	4004
ROSENO BORGES DA SILVA NETO	*.*.55342	4005
RAYSSA ROSA DA SILVA	*.*.73192	4006
RENATA PACELLI CUNHA GOMES	*.*.81325	4007
GABRIELA SILVA MOREIRA	*.*.29126	4008
EDNA PEREIRA DE MOURA BENEVIDES BEZERRA	*.*.10130	4012
RITIELLY XAVIER SILVA	*.*.54130	4015
THALITA NEGRE AQUINO	*.*.04283	4016
ELISANGELA SOUZA FERREIRA	*.*.89123	4021
FRANCISMAR LIMA DA SILVA	*.*.52168	4023
FERNANDA GONZAGA DE SOUZA	*.*.56130	4024
BENEILDA QUEIROZ DE OLIVEIRA	*.*.99172	4028
ROSA MARIA SILVA ALENCAR	*.*.55147	4029
REGINA LUCIA FARIA BARBOSA	*.*.71149	4032
YARA CAROLINE SOUSA DA SILVA	*.*.10189	4033
GLEICY BEATRIZ MATEUS XAVIER	*.*.60110	4035
ELIANE MARIANO DOS SANTOS	*.*.11180	4036
MARCILENE PORTES DOS REIS	*.*.01178	4039
ARLENE PEREIRA RODRIGUES	*.*.49520	4040
MARCIA BATISTA EDUVIRGES	*.*.43191	4041
THAYANNE SANTOS PADILHA	*.*.16116	4042
JESSICA DA SILVA SANTOS	*.*.13120	4043
SIBELLE CORREA DA SILVA	*.*.35129	4046

HELLEN QUEITE RABELO SOUSA	*.*.39310	4048
MARIA GORETH JOQUINA DE MACEDO	*.*.53158	4050
ANA PAULA GOMES DE SOUZA	*.*.12149	4051
DAIANE ALVES DA SILVA	*.*.38291	4052
ELDRIANE TOME BORGES	*.*.00172	4054
JEANNE VIEIRA PEREIRA	*.*.18304	4055
MARIA DALVA DUTRA SILVA	*.*.57113	4058
MARCOS BRUNO MENDES CURZ	*.*.56102	4059
GRAZIELY PEREIRA LIMA SANTOS	*.*.18119	4061
DIVINA LUZ RIBEIRO MACIEL	*.*.16110	4065
CELMO JUNIO GONCALVES PEREIRA DE ANDRADE	*.*.27121	4066
MARCIA APARECIDA CAMPOS	*.*.08120	4067
JULIANY PEREIRA BRITO SANTANA	*.*.61192	4069
PATRICIA DA COSTA OLIVEIRA	*.*.70178	4073
ROSILANE ALANA DE SOUSA ALENCAR	*.*.11181	4074
MARILIA PEDROSO DA SILVA	*.*.74117	4075
FERNANDA RITA DECKERS	*.*.28134	4076
JULIANA PRISCILA OS SANTOS	*.*.27192	4079
ANA CLAUDIA ALVES AZEVEDO	*.*.28197	4080
CAMILA DAMACENO DA SILVA	*.*.59100	4082
CLAUDIMEIRE MARTINS NASCIMENTO	*.*.48174	4084
DANILLO ESTEVES DE SOUSA	*.*.34120	4086
ADRIANA BRITO CAMPOS GOMES	*.*.81215	4088
MIRILEY MARTINS FERREIRA	*.*.20159	4089
SIRLEY PEIXOTO DE CASTRO	*.*.90106	4090
JOHNATHAN FERREIRA PIRES	*.*.69110	4093
KARISLANE COELHO OLIVEIRA	*.*.83165	4094
TAYNARA PEREIRA CABRAL	*.*.06166	4096
MANOEL JOSE DO CARMO NETO	*.*.33103	4097
SARAH PEREIRA PRINCESA	*.*.83153	4099
NAGYLA DA SILVA RODRIGUES	*.*.56190	4105
FERNANDA DE OLIVEIRA E SILVA	*.*.88120	4110
JULIET DE JESUS GOMES	*.*.26170	4111
ANA CAROLINA MESSIAS DOS SANTOS	*.*.86139	4112
VANESSA CRISTINA RESENDE DOS PASSOS	*.*.48129	4114
ANDERSON ROCHA SILVA	*.*.21286	4117
POLLYANNA VASCONCELOS	*.*.13149	4118
NAYARA EUFRASIO COSTA	*.*.12194	4119
DAIANE PEREIRA DE SOUZA	*.*.23135	4120
SUELY AFONSO DE BRITO	*.*.68187	4121
ANA PAULA DA SILVA COSTA	*.*.88169	4122
VANIA LUCIA GOMES DA SILVA	*.*.25100	4126
LAIS LIMA ALVES	*.*.16115	4128
KATIA PAULA ANDRE	*.*.59140	4129
JANAINA DOS REIS PEREIRA	*.*.39150	4130
PATRICIA MARINHO DE SOUZA	*.*.50106	4132
RITA DE CASSIA PAES LOUP	*.*.39187	4133
LAYSSA DRIELLE SIQUEIRA DE PAULA	*.*.58188	4135
MARIA APARECIDA SATIRO DE SOUSA	*.*.90164	4136
GILDEMARIA RODRIGUES DOS SANTOS	*.*.24100	4139

MARIA INES BARBOSA DA SILVA	*.72115	4141
ANA CAROLINA BARBOSA DE OLIVEIRA	*.96124	4143
ELIANE TEIXEIRA DE ARAUJO	*.29147	4144
DIVINA FERNANDES SATURNINO	*.80144	4145
BRUNA ALVES DE OLIVEIRA	*.68100	4147
EDINA LELLES FERREIRA	*.28173	4149
INGRID RIBEIRO DAYRELL	*.92123	4152
JESSIKA LORRANE RODRIGUES DE OLIVEIRA	*.87198	4153
CELIA CAMILA DE FARIA	*.94103	4160
LUANA GABRIELLA FERREIRA	*.59131	4161
LIDIANE LUIZ DOS SANTOS	*.63194	4163
SILVIA MIRIAN DIAS SAMPAIO	*.89134	4164
ROSIMARY COSTA	*.17120	4165
ANA CARLA MENDES DOS SANTOS	*.50161	4167
FERNANDA TAVARES FONSECA	*.95162	4168
AMABILE DUANN CAPEL FERNANDES	*.80110	4171
THAIS DA CRUZ VIEIRA	*.46182	4174
TATIANA GOMES DE SOUZA	*.47149	4175
LEOCINA FERREIRA DE ARAUJO	*.75171	4176
CLAUDIANA DA SILVA MACEDO	*.30297	4177
MARIA DAS GRACAS NASCIMENTO DE SOUZA	*.68117	4179
GISELLE SOUZA DE LIMA	*.23120	4181
BENEDITA ARAGAO	*.61115	4185
INGRID SILVA MARINHO	*.47102	4186
JESSICA SANTANA TEIXEIRA	*.57128	4187
SUZANA RAQUEL SANTOS LIMA	*.58118	4188
SIMONE SARATHYELLY SAMPAIO DE SOUZA	*.27105	4189
FRANLAINE PEREIRA DOS SANTOS	*.50101	4190
LORRANE FIRMINO DA CONCEIAAO	*.74184	4192
JACIRA ALVES DE PAULA DUARTE	*.58249	4193
JULIANA NEVES DE SOUSA ABREU	*.44159	4194
CLEYTON DA LUZ OLIVEIRA	*.75172	4195
SAMELA ABREU DE SOUZA	*.53104	4196
CLAUDINEIDE POLICARPO BUENO	*.58122	4197
LEILA NASCIMENTO DE BARROS	*.31145	4198
ANA LUCIA ALVES BARBOSA	*.11160	4201
CELIA TANIA ARRUDA FERREIRA	*.24187	4202
KAMILLA FERNANDA DE ARAUJO	*.26103	4203
DAYANE VIEIRA FERNANDES	*.76100	4204
CRISTIANE COSTA VAZ DE ANDRADE	*.96100	4205
UEDNA MARIA DA SILVA MELO	*.93824	4208
KELLEM ALVES DE SOUZA	*.64160	4209
ANA KEZYA SANTIAGO DA SILVA	*.88150	4210
CRISLANY DA SILVA OLIVEIRA	*.26262	4211
LANNA CRISTINA DIAS DE SOUZA	*.53179	4212
FABIANA RODRIGUES CARNEIRO	*.31199	4213
THATYELLE COSTA DA SILVA	*.42195	4215
MARIA DAS GRAAAS MAIA DOS SANTOS	*.62163	4218
KARITTA PEREIRA CAVALCANTE	*.09147	4219
FERNANDA BONFIM DE ARAUJO	*.54161	4220

PRISCILLA FERREIRA OLIVEIRA	*.*.14127	4221
CARINA CONCEAÃO TAVARES DA SILVA	*.*.88349	4223
WANESSA DAIANA DE BRITO	*.*.81157	4226
CRISLAINE RODRIGUES SANTANA	*.*.65127	4227
LARISSA ALVES DA SILVA	*.*.51154	4229
ANTONIA DHELY DO NASCIMENTO COELHO	*.*.15232	4231
ELISANGELA DA COSTA RODRIGUES	*.*.67180	4232
RAYLANE NUNES ANDRADE	*.*.99160	4236
CHRISTIANE AUGUSTA ANDRE	*.*.24110	4237
NILVA JOVE VIEIRA	*.*.88168	4238
STEFANNY LORRANA SOUSA DE ALMEIDA	*.*.31348	4239
CHRISTIANE DUARTE FERREIRA	*.*.30144	4240
ANA PAULA RIBEIRO GALVAO	*.*.20174	4243
VIVIANE ROSA DA SILVA	*.*.24188	4245
LAILA VIEIRA OLIVEIRA	*.*.58227	4248
IVANILDE ALEIXO DA MOTA	*.*.57172	4249
THAIS DANTAS FERREIRA	*.*.51104	4250
JOELMA DOS SANTOS	*.*.19134	4252
FERNANDA PAULA DE CASTRO	*.*.28100	4253
LAIZA ALVES DE SOUSA	*.*.60148	4255
ISABELLA GUIMARAES DE ALMEIDA BUENO	*.*.38105	4256
PATRICIA DOS SANTOS RODRIGUES	*.*.65125	4258
FLAVIANA MORAIS RODRIGUES	*.*.91125	4259
MICHELLY SIQUEIRA DO NASCIMENTO	*.*.20107	4260
ARIELLY NUNES DA SILVA MACHADO	*.*.01164	4261
SIDINEIA DE ALMEIDA	*.*.60115	4262
GESSICA DOURADO MENDES	*.*.03175	4264
VALDELINA MARIA MARANHA	*.*.30163	4266
ADRIANA RODRIGUES LOPES	*.*.87102	4269
ELINADE DA SILVA OLIVEIRA	*.*.15215	4270
ADRIANA ALVES DE PAULA	*.*.30197	4271
CLEANE ALVES BORGES DE SOUZA	*.*.16272	4272
ANDREIA CRISTINA EUGENIO DOS SANTOS	*.*.58617	4273
JOSE MAURICIO DA CUMHA	*.*.65191	4274
DEISY FERNANDES DE OLIVEIRA	*.*.28142	4276
BEATRIZ ALVES DA ROCHA	*.*.05126	4279
EDNA NOGUEIRA GOMES	*.*.50121	4284
JULIANA REIS DE OLIVEIRA	*.*.21593	4285
LILIANE LOPES FAGUNDES	*.*.85110	4287
TAIRINY RODRIGUES SOUSA SANTOS	*.*.14130	4288
VITORIA	*.*.36128	4290
ELIANA LIMA DOS SANTOS	*.*.75370	4293
ANA PAULA RODRIGUES DOS SANTOS	*.*.74170	4294
MARCIGLEI MARIA DOS SANTOS	*.*.08403	4295
VANDA GONCALVES DA CRUZ	*.*.29154	4296
KERLANE MENDES DE SOUSA	*.*.12189	4302
KELLEN CRISTINA NERES DE OLIVEIRA	*.*.33120	4303
ANDREZA CRISTINA MARTINS	*.*.61116	4304
MICHELLY BARBOSA GOMES	*.*.57127	4305
LILIANE SOUSA DA SILVA	*.*.01140	4306

LILIANE KRISTINE FERNANDES SILVA	*.*.62107	4308
CLAENE PEREIRA DA SILVA	*.*.25340	4310
GABRIELLY SILVA PEREIRA	*.*.79194	4311
ADAVILA CARDOSO DE SOUSA	*.*.28190	4312
JESSICA APARECIDA ANTONIO CELESTRINO	*.*.30108	4314
SARA VAZ DE SOUZA	*.*.55184	4315
LIDIANE COSTA QUALHATO	*.*.30106	4317
YEDA MIRANDA DE SA	*.*.81149	4320
LIDIANE BARBOSA BRANDAO	*.*.86318	4321
CAMILA FERREIRA DOS SANTOS	*.*.11197	4322
ADRIANA OLIVEIRA CUSTODIO	*.*.16104	4323
EUDILENE FERREIRA VIRGOLINO	*.*.01103	4324
LUDMYLLA RAYANNE ERNESTO DE SOUSA	*.*.37151	4325
FLAVIA CRISTINA RODRIGUES DE CARVALHO	*.*.02102	4327
RENATA GRACIANO DE ALMEIDA	*.*.48134	4328
MARIA DIVINA BATISTA LIMA	*.*.37103	4329
VANESSA CARDOSO DA SILVA	*.*.28161	4330
THAUANE RODRIGUES GOMES	*.*.41109	4331
EDILENE PEREIRA DOS SANTOS	*.*.85120	4332
JESSICA MARTINS	*.*.13170	4333
MARINA BARBOSA MONTEIRO CARVALHO	*.*.73172	4336
THALINE DE SOUZA ATAIDES	*.*.47196	4337
GABRIELA MARIA DOS SANTOS RODRIGUES	*.*.70161	4339
MONIKE POLIANNE DE MORAES SILVA	*.*.16107	4342
BARBARA VASCONCELOS MARINHO	*.*.62104	4344
GABRIELA SOARES FERREIRA	*.*.56174	4348
MICHELLE TATILA DA SILVA CRUZ	*.*.41312	4349
ALINY SANTOS SILVA	*.*.51137	4352
CARMINDA AUGUSTA DA SILVA	*.*.27134	4354
FERNANDA VIEIRA BARBOSA FELIX	*.*.02119	4358
TIFHANY MARTINS VILA NOVA	*.*.26171	4361
LAIHANY OLIVEIRA CAITANO	*.*.60169	4362
JORDANA MARTINS DA COSTA	*.*.72123	4364
MARINALDA FERREIRA DOS SANTOS	*.*.63305	4365
ELEOSANDRA MEDEIROS DE FRANCA	*.*.91287	4366
KELLEN CRISTINA SANTOS DE REZENDE	*.*.18121	4370
INGRID CRISTINA SANTOS DA SILVA	*.*.00150	4371
ARIADNA DE OLIVEIRA MENDES	*.*.28126	4373
LORRUAMA DE JESUS FELISBINO	*.*.35191	4374
IVONE ANA DE MIRANDA	*.*.74153	4375
MARIA APARECIDA DA SILVA	*.*.90187	4376
PATRICIA DOS REIS RODRIGUES	*.*.29107	4379
MICHELLY DOS SANTOS PORTO E SILVA	*.*.81185	4383
LETHICIA EDUARDA NEVES DE LIMA	*.*.37110	4384
MARCIA KAROLINE LOPES DE JESUS	*.*.90163	4386
ALBA VALERIA DE ARAUJO ROSA	*.*.75149	4389
FERNANDA PARA HONORATO DOS SANTOS	*.*.89106	4391
ANDREIA GRAZIELE SOUZA OLIVEIRA	*.*.07140	4392
JESSICA PEREIRA GONCALVES	*.*.64150	4394
LEILA APARECIDA RODRIGUES	*.*.87100	4395

MYLLA CHRISTYE BELFORT COSTA	*.*.07326	4397
JAKQUELINNE AMORIM DA SILVA MARTINS	*.*.07198	4398
RENATA CAROLYNE DA SILVA MARINHO	*.*.73111	4402
SIMONE MATOS CORDEIRO	*.*.13163	4404
KELLY	*.*.70157	4405
ENIVANDIA RIBEIRO DA SILVA	*.*.17187	4406
CELIDALVA RIBEIRO DOS SANTOS	*.*.96584	4407
CARMEM SILVIA CUNHA DOS SANTOS	*.*.05309	4408
RHAIANY ROCHA BAILAO	*.*.74198	4409
WERUSKA CORREIA CANEDO	*.*.81133	4410
ALINE DAIANY DOS SANTOS GONZAGA	*.*.28119	4411
LUCIANA CRUZ FERREIRA	*.*.08368	4413
TEREZA MOURA RIBEIRO	*.*.78100	4414
MARCIA EMILIANO SANTIAGO	*.*.86158	4415
MICHELLY PACHECO VIEIRA NUNES	*.*.58153	4418
ANNA CLARA LOPES RATSCHILLER	*.*.60322	4420
CLEIDIANE FEITOSA SERRAO	*.*.60275	4423
EMILY LOPES DOS SANTOS	*.*.50111	4425
AMANDA ALMEIDA DOS SANTOS	*.*.01107	4430
GRACIELE GUEDES TAVARES	*.*.53143	4431
VIVIANE BATISTA DE OLIVEIRA	*.*.70102	4433
CIBELLY SILVIA OLIVEIRA COSTA	*.*.55130	4434
ANA CAROLINA PORTO FERREIRA	*.*.98171	4436
ELIDA LICIA DOS SANTOS	*.*.23759	4437
SAMARA VIANA SILVA	*.*.98120	4441
MARIA CELESTE BRITO DA SILVA	*.*.48319	4442
SHILEIDE RODRIGUES NUNES DE JESUS	*.*.30149	4443
NAYANA DO ROZARIO VIANA BARROS	*.*.37161	4444
NUBIA NAIARA CORREIA CARTILHO	*.*.06170	4445
ELLEN RILLARY COELHO	*.*.73188	4446
HELENA MARIA ALMEIDA DA SILVA MEIRA	*.*.51635	4447
GEANE RAQUEL VALE GUIMARAES	*.*.29305	4451
IZACKELINE VENUTOS NUNES	*.*.85397	4452
ADRIANA NATALIA VAZ	*.*.70144	4453
JUNIELLE PEREIRA DOS SANTOS	*.*.36631	4457
RENATA DA SILVA OLIVEIRA	*.*.19161	4458
ANDRESSA	*.*.25362	4459
INGRID LORHANY FERNANDES RIBEIRO	*.*.59109	4460
ERIKA CRISTINA GOMES FARIAS	*.*.14100	4462
LUDMILLA MARTINS SILVA DE CASTRO	*.*.10189	4463
LORRAINY MITHELLY FRANCA	*.*.45187	4464
LILIAN	*.*.29142	4468
ROSILENE DA SILVA BITTENCOURT	*.*.97153	4470
SUZANE BARBOSA SILVA	*.*.12260	4471
NADIA BARROS VIEIRA	*.*.20399	4472
THAYSSA SILVA LIMA	*.*.67327	4475
WANESSA LUCENA NOGUEIRA	*.*.28100	4477
LAYCE JANIELLE FLORENTINO DIAS	*.*.56130	4478
LUDMILA GOMES JONAS	*.*.72127	4479
JESSICA PEREIRA DA SILVA	*.*.67165	4481

PAULA CAROLINE PEREIRA RAMOS	*.*.61156	4483
IRENE SOUSA DA SILVA	*.*.26881	4489
PATRICIA BITENCOURT LOBATO	*.*.43204	4491
JUCINETE CARVALHO DA SILVA	*.*.40334	4492
LORRAYNE KATHRYN MONTALVAO DE SOUZA	*.*.09186	4493
MARIA CLAUDINETE NASCIMENTO SOUSA	*.*.52153	4497
KARLA VIVIANE SANTOS SILVA	*.*.31109	4511
ADRIELLE ALVES TORQUATO	*.*.60103	4519
ZAIANY FERREIRA FILGUEIRA	*.*.81140	4524
JOANA DARK BRITO DE MIRANDA	*.*.29309	4526
DAYANE ALVES TELES	*.*.06121	4528
TATIANA EFIGENIA DE MORAES	*.*.24108	4535
ISABELA CRISTINA SILVA GUEDES	*.*.77155	4539
EVANDRA DOS ANJOS SANTOS	*.*.56369	4540
IARA GONAALVES DA SILVA	*.*.30162	4542
LISABETH SANCHES PATSOGLLOY	*.*.42153	4543
ESTER PEREIRA NUNES	*.*.33113	4544
ROSA DE CIRQUEIRA SOUSA	*.*.32315	4545
ANA PAULA DE CARVALHO	*.*.28102	4549
KARYTA LUANA GOMES FERNANDES	*.*.38230	4550
JAQUELINE RENARA MARINHO	*.*.44126	4552
CREUZA RODRIGUES LIMA	*.*.10130	4554
YASMIN DE SOUSA MESQUITA	*.*.73103	4555
MARIA ALINE ROSENDO DOS SANTOS	*.*.66120	4556
LUDMILA RIBEIRO DA SILVA	*.*.12176	4561
THALITA VIEIRA GOMES	*.*.98113	4563
THAYRINE PEREIRA COELHO	*.*.64199	4564
ELIZANGELA DA COSTA RIBEIRO	*.*.83122	4565
EMANUELY LIMA DOS SANTOS QUEIROZ	*.*.39144	4566
PAMELA BRITO ARAUJO	*.*.64138	4567
TASSYAS TAMYRIS DA SILVA PINHEIRO	*.*.18158	4568
ROSEMEIRE TEIXEIRA	*.*.09191	4569
MARIA TERESA SILVA GAMA	*.*.55120	4570
ANDREZA CASSIANE DA SILVA DO ROSARIO	*.*.27164	4571
KELLY CALDEIRA URCINO	*.*.58133	4573
VITORIA CRISTINE LOPES	*.*.55107	4574
ISABELA CRISTINA ARRUDA DOS SANTOS	*.*.21125	4575
CAROLINA LUISA MOREIRA	*.*.11199	4578
FRANCILENE COSTA DA SILVA	*.*.25358	4579
CLARICE DE SOUSA SILVA	*.*.67348	4580
AYANNA GABRYELE BALBINO DE ARAUJO BARBOSA	*.*.48102	4581
IANDARA ROCHELLY SOARES DA FONSECA	*.*.19158	4582
DAYANE DA SILVA BORGES	*.*.30324	4583
TATHIANA PRUDENCIO DA SILVA	*.*.80105	4585
RENATA SANTANA DA SILVA	*.*.78533	4586
ELAINE SILVA DIAS	*.*.19168	4589
VANUSA SANTOS DE SOUZA	*.*.35592	4590
EDUARDA KALINE SILVA DE JESUS	*.*.48167	4593
ALEXANDRA DE ARAUJO ALMEIDA BRASIL	*.*.29161	4594
IZABELLE OLIVEIRA	*.*.22170	4595

NATALIA ARAUJO FERREIRA VASCONCELOS	*.*.38192	4596
TATIANE CAMPOS RASMUSSEM	*.*.10100	4598
MARIA DE LOURDES DE JESUS	*.*.32149	4599
DEYCIANE DA SILVA RODRIGUES	*.*.10330	4600
WESLAINE DA SILVA AGUIAR	*.*.44144	4601
JULIANA GOMES DA COSTA	*.*.92125	4602
NILVANIA MARIA DA SILVA	*.*.03191	4605
JESSYCA PATRICIA LINHARES	*.*.06123	4606
LAYANE SOUSA SILVA	*.*.49175	4608
ALINE THAILA GAMA DEUSDARA	*.*.82109	4609
VANDA KESSIA DE SOUSA OLIVEIRA	*.*.59313	4610
MARIA IZABELA SOARES DA SILVA	*.*.86602	4611
ALMERINDA MARIA DA CRUZ	*.*.61115	4613
DIENE RAMOS FONSECA	*.*.65122	4614
KEREN JANAINA PEREIRA DOS SANTOS	*.*.22126	4615
FRANCIMAR FREITAS DOS SANTOS	*.*.06310	4616
RAQUEL MENDES DE SOUZA	*.*.86289	4623
RAISSA RODRIGUES MOURA DO NASCIMENTO	*.*.56185	4625
LUCIANA GABRIELLA DE SOUZA ROCHA	*.*.88185	4626
SINESIA DE SOUSA RIBEIRO	*.*.82149	4627
PABLINE DOS REIS SOUZA	*.*.48186	4629
NATALIA COLE	*.*.02185	4631
ETIENNE SOUZA GUIMARAES	*.*.46153	4632
ANGELA CARDOSO CECILIANO	*.*.01123	4634
THALITA	*.*.79108	4635
LETICIA DAS DORES MORAIS SANTOS	*.*.14127	4638
IVONICLESE ALVES MEDRADO	*.*.88193	4639
EDIANA AMBROSINA DOS SANTOS	*.*.59150	4640
MARIZA XAVIER QUINTILIANO	*.*.30191	4641
RAQUEL BORGES DOS SANTOS DE	*.*.71107	4642
GRASIELY ALVES DOS SANTOS	*.*.94132	4644
TAIS PEREIRA ALBINO	*.*.99161	4645
DIVINA FERREIRA DE ALCANTARA	*.*.20125	4646
ANA PAULA SOUSA LIMA AMARAL	*.*.72174	4647
SIMONE DO CARMO GOMES	*.*.17198	4648
ELIANE PEREIRA DO NASCIMENTO	*.*.65105	4649
PABULO HIEGO SANTANA ALVES	*.*.31169	4652
ROSELI BENTO TAVARES	*.*.65115	4653
JESSICA GALVAO DE SOUSA	*.*.95162	4654
JOANY DE FIGUEIREDO MENEZES	*.*.99464	4656
LUCIANA FRANCISCO TEODORO	*.*.72146	4657
RAYSSA KAROLINE SOARES DOS SANTOS	*.*.52130	4658
ALICE LOPES	*.*.40134	4660
ALINE DA CRUZ SANTOS	*.*.95190	4663
MARCIA DE SOUZA CUNHA	*.*.42153	4664
SAMANTHA HERRANA DE SIUZA FILICIANO	*.*.25127	4665
LEYDIMARA LETICIA SIQUEIRA	*.*.80187	4667
TATIANA MACIEL PEREIRA	*.*.52138	4670
ISABELLA NORATO DE OLIVEIRA	*.*.40138	4672
VITORIA LEMES PIRES	*.*.01116	4676

MIDIANE LIMA DE OLIVEIRA	*.*.30382	4679
VITORIA SILVA MACIEL	*.*.35174	4682
KAROLLYNNY BATISTA SIQUEIRA	*.*.54119	4683
LUZENITA COMPERTINO DA SILVA	*.*.06105	4684
KASSIA FERNANDA BASILIO DE CAMPOS	*.*.02104	4686
ANDREIA MAGALHAES SILVA	*.*.65134	4688
ROSENETE DA SILVA	*.*.77153	4691
BRUNA MOREIRA NETO	*.*.71115	4693
ALESSANDRA DE ARAUJO SILVA	*.*.07560	4696
GILCILEIA DA SILVA BATISTA	*.*.86147	4700
LUZIVANIA SILVA AZEVEDO	*.*.02136	4701
LIONETE REGO NUNES	*.*.27165	4702
JHENMICIANNE RIBEIRO LEITE	*.*.75102	4703
LAIZ HERRANY LOPES CAMELO	*.*.41100	4704
SUZANA MARIA SILVEIRA	*.*.46381	4705
GABRIELA VILAS BOAS MARIANO DE CASTRO	*.*.15122	4707
TAINARA JESUS DOS SANTOS	*.*.28197	4712
ELINETE TRINDADE DE FRANCA	*.*.59215	4713
LILIANE MARQUES DE CARVALHO	*.*.88644	4716
ANDREZA SOARES DA SILVA	*.*.92156	4717
ANA CAROLINA NASCIMENTO DA SILVA	*.*.14190	4721
JULIANA SOUTO DE LIMA	*.*.25101	4723
ANA KAROLINE AGOSTINHO FERREIRA	*.*.65170	4724
ANA MARIA ALVES FARIAS	*.*.50108	4725
MAYRA BARROS DA SILVA	*.*.37126	4726
NEURILENE NUNES DA SILVA	*.*.90200	4730
EDNA MARIA DO NASCIMENTO LOPES	*.*.11242	4731
ELISANGELA SANTOS DE OLIVEIRA	*.*.77103	4732
ELIANE DE JESUS FEITOSA	*.*.90397	4733
JESSIKELLY SILVA	*.*.38100	4734
DANIELA SOUSA DE OLIVEIRA	*.*.70134	4735
MIKAELLY RIBEIRO DOS REIS	*.*.68146	4738
GEOVANIA DO NASCIMENTO SILVA MARQUES	*.*.11310	4741
ANABELA ALIBERTI	*.*.79155	4742
SORAIA MARIA GUSMAO AMORIM	*.*.78324	4743
JULIANA SOUSA RODRIGUES	*.*.08160	4744
JOANA DA CRUZ	*.*.08117	4745
ROSIMEIRE BARBOSA SILVA DE LIMA	*.*.02266	4747
LUDMYLLA ELOI RODRIGUES MONTEIRO	*.*.99164	4750
SUZANA FABIANO DA SILVA	*.*.27134	4751
ROSIMEIRY NEVES MONTEIRO	*.*.31253	4752
ANA PAULA LOPES DA SILVA	*.*.81141	4755
ARLI ALVES SOUSA	*.*.06343	4756
CLELIA MARIA RAMOS SILVA	*.*.90100	4758
LIDIANE PEREIRA DA SILVA PEREIRA	*.*.87190	4759
ANNA KELLY MENDES LEMES BRITO	*.*.78100	4760
MARIA LEIDEANE OLIVEIRA SILVA	*.*.59223	4762
KAROLINE ARAUJO DA SILVA	*.*.48395	4763
ALINY SANTOS DO NASCIMENTO	*.*.47167	4764
JOYCE SILVA DE MORAES	*.*.02137	4765

REJANE ANACLETO DA SILVA	*.*.69163	4766
DAYANE GOMES DE MORAIS	*.*.20174	4768
ANDEZA DE KASSIA SILVA CARVALHO	*.*.66304	4769
RAQUEL MILHOMEM BARBOZA	*.*.26100	4770
JUSCELIA COSTA DE SOUZA	*.*.67191	4771
ANDREIA DA COSTA RIBEIRO	*.*.09185	4773
LUCIANA MABILI DE FREITAS	*.*.04187	4775
LEIDIANE PEREIRA DA SILVA	*.*.35107	4776
ROBERTA DOS SANTOS MARTINS	*.*.25146	4778
VALERIA GOMES DAS NEVES	*.*.36162	4780
VILIENE SANTOS GUIMARAES	*.*.32106	4784
LUCILEIDE RAPOSO DOS SANTOS	*.*.68341	4786
FRANCINEIDE DOS ANJOS DUARTE	*.*.77272	4787
AMANDA SOARES DE OLIVEIRA	*.*.25126	4788
ANTONIA AMELIA DA SILVQ	*.*.77149	4789
DAYANA DANTAS DOS SANTOS	*.*.88155	4790
JANAINA SILVA LIMA	*.*.	4792
LUANA RODRIGUES DE OLIVEIRA	*.*.31118	4793
MAIRA DA SILVA CARDOZO	*.*.56293	4795
RENATA ALMEIDA FONTES	*.*.18194	4797
SUELY FERNANDES MACHADO	*.*.63118	4798
ESTER ROCHA BARBOSA	*.*.39275	4799
MARIA ANTONIA FIGUEREDO	*.*.84334	4801
JADE DA SILVA CARDOZO	*.*.64260	4802
SUZANA SOUSA DE AMORIM	*.*.67192	4804
APARECIDA FERREIRA COSTA	*.*.00130	4805
RAIMARA BORGES DE SOUZA	*.*.01137	4807
LUCIANA FERREIRA CAMPOS	*.*.07502	4809
KAROLINE BARBOSA	*.*.78125	4810
GABRYELLA FERNANDA VIEIRA FRANCO	*.*.21181	4812
DEUZILENE BARROS DOS SANTOS BARROCAL	*.*.70159	4814
BEATRIZ TOME DA SILVA	*.*.25102	4815
ELIZANGELA DA SILVA BARROSO	*.*.38191	4816
MARYA EDUARDA MENDES SILVA	*.*.18131	4821
VANESSA SOARES DA SILVA	*.*.99169	4822
RIVIANE XAVIER VASCONCELOS	*.*.44115	4823
MARIA DA PAIXAO BRITO	*.*.24595	4824
BRUNA RODRIGUES DA SILVA	*.*.69100	4825
IVANEIDE CARDOSO DOS SANTOS	*.*.82121	4827
SAMARA ALVES PEIXOTO	*.*.45197	4829
EDIANE CAMPOS LUCIO	*.*.25202	4830
LORENA GOMES DOS SANTOS	*.*.27161	4831
CLEUSA DOS SANTOS	*.*.96104	4833
RAILSA MARTINS PEREIRA	*.*.25130	4834
DAIANY OLIVEIRA BOTELHO	*.*.14160	4835
ISADORA EMMANUELA DE FREITAS SILVA MELO	*.*.84146	4836
LUSENICE ALVES DA SILVA	*.*.33100	4840
CLAUDIA CARDOSO BESSA	*.*.70110	4842
MICHELLE DE SOUSA BARROS	*.*.04129	4843
KAROLLINE DIAS SILVA	*.*.26152	4845

NELY DOS SANTOS SILVA	*.*.99118	4847
HELEN CRISTINA BENEDITA DOS SANTOS	*.*.88131	4848
CAMILA ANTUNES RODRIGUES	*.*.92110	4851
NICASSIA OLIVEIRA DA SILVA	*.*.44576	4855
KAROLAINE DOS SANTOS MEDEIROS	*.*.48144	4856
MARTHA HELENA DA COSTA FARIA	*.*.98172	4857
FABIANE RODRIGUES DIAS	*.*.53191	4858
JOICE DE PAULA SILVA	*.*.26175	4859
MARCIA SANTOS DE SOUZA	*.*.18503	4861
REGILENE CARDOSO PINHEIRO E OU	*.*.70159	4862
MARIA ELISANGELA DA SILVA	*.*.92112	4863
SAYONARA VIEIRA DA COSTA	*.*.53174	4864
FRANCILEIA ALVES DE SOUSA	*.*.44149	4866
ANA FLAVIA DA SILVA SOUSA	*.*.26125	4868
GIZELE ALMEIDA CARNEIRO	*.*.88108	4872
TAIS PEREIRA CARDOSO	*.*.40314	4878
ALESSANDRA DE ARAUJO ALMEIDA	*.*.20172	4880
RANYELLE NOVAIS BRASILEIRO	*.*.23124	4882
MAGALI OLIVEIRA DA SILVA	*.*.24333	4884
ELAINE CATHERINE NOGUEIRA LEITE	*.*.83135	4885
HARINA ALVES TORQUATO	*.*.21191	4886
EDILANE DA SILVA DURAES	*.*.23192	4888
JULIANA DE SOUZA CONCEIAAO	*.*.21174	4889
GEISE DE SOUZA DA SILVA BARBOSA	*.*.09118	4892
VERONICA LOPES DA SILVA	*.*.21125	4893
JULIA RAFAELA LUIZ DA SILVA	*.*.53156	4894
ELOANA MAIARA DA CONCEICAO	*.*.76100	4895
ELIENE LUZ FERREIRA	*.*.50247	4897
TAIRINY RIBEIRO DOS SANTOS	*.*.16162	4898
NICIELMA MAYANE DE OLIVEIRA	*.*.87184	4901
NAGILA PRICILA FERREIRA SOARES	*.*.44370	4902
JHUSCELLYA FRANZAC PASSOS	*.*.68110	4903
CATARINA CARDOSO DE SOUSA	*.*.26118	4906
ANA LUCIA PORQUER SILVA	*.*.30230	4907
LARISSA SAMPAIO DA COSTA	*.*.50126	4908
SILVANA LIMA DOS SANTOS	*.*.67397	4909
MARIA VITORIA AGAPTO SOUSA	*.*.77138	4910
ALDAIZA MARTINS SANTOS	*.*.89239	4911
BRUNA NEVES	*.*.78103	4913
VANESSA AGUIAR DE PAULA	*.*.14103	4914
CAMILA APARECIDA DE OLIVEIRA SOUZA	*.*.18183	4917
JULIANA RODRIGUES DOS SANTOS	*.*.33371	4918
ZILEIDE FERREIRA	*.*.86193	4919
BARBARA ALINE SANTOS GOES EYMARD	*.*.60297	4921
MAISA FRANAA RODRIGUES SANTOS	*.*.59110	4924
KARITA FERREIRA DE SOUSA	*.*.26109	4926
ALEXIA SUPRIANO NASCIMENTO	*.*.41155	4927
THAYNARA FERREIRA DE MORAIS	*.*.77196	4928
ALESSANDRA SILVERIO DE OLIVEIRA	*.*.84191	4930
JOSENARY DA CUNHA FELIX	*.*.56153	4933

JULIANA DIAS SOARES	*.*.54120	4938
DULCILEIA DA SILVA SOUSA	*.*.47192	4944
ALESSANDRA DE OLIVEIRA PINHEIRO	*.*.90130	4945
DAYANE FERREIRA COSTA	*.*.72102	4948
LILLIAN DIAS ARAUJO DIAS	*.*.21149	4949
DANIELA GONAALVES DA SILVA	*.*.80120	4954
STEFFANI ARAUJO DE SOUSA	*.*.36182	4957
ROSA MARIA DOS REIS NOVAIS	*.*.95378	4958
POLIANA AIRES MACHADO	*.*.62177	4959
UELIA DE JESUS SILVA	*.*.69570	4960
LIDIANE MARTINS DE OLIVEIRA	*.*.06131	4962
LAYNE EVELLIN COSTA DE SOUSA	*.*.57107	4964
ALICE GOMES DA SILVA	*.*.92130	4965
GABRIELA DA SILVA FALEIRO	*.*.37157	4966
LETICIA FERREIRA DOS SANTOS	*.*.17164	4967
JULIE CHRISTINE GONAALVES ARAUJO	*.*.71155	4969
GRAZIELLA MACIEL BARRETO LIMA	*.*.42171	4972
MYCKAELLA ARANTES SILVA	*.*.66158	4973
PALOMA LEITAO DA SILVA	*.*.18364	4975
GISELLE MARIA CAMILO ALVES CARVALHO	*.*.59136	4981
SIMONE VAZ DE LIMA SOUSA	*.*.11101	4982
SORAILDES DA SILVA NEVES	*.*.36372	4983
JESSICA LUANA ALVES DE AGUIAR	*.*.07153	4987
GISLENE JOSE DOS SANTOS	*.*.97163	4988
MARINA LORENA AUGUSTA FERREIRA	*.*.34642	4991
VIVIANE GOMES DAS NEVES	*.*.12140	4992
MARLI PESSOA	*.*.48120	4996
LUANA CAROLINA DA SILVA	*.*.54127	5000
SANDY LETICIA BICHARA	*.*.06185	5001
JESSIKA CARDOSO DE CASTRO	*.*.14123	5002
KAROLAYNE RODRIGUES DA SILVA	*.*.12600	5005
IONE ROSA SANTOS	*.*.61172	5006
NILMA GRAMACHO DA SILVA	*.*.67168	5010
DULCILENE NASCIMENTO DE BARROS	*.*.83374	5011
SARAH FARIA DE PAULO	*.*.62149	5012
SUELY GONAALVES DA COSTA	*.*.21128	5016
RAFAEL BANDEIRA SILVA MESQUITA	*.*.36128	5017
LAINÉ	*.*.54176	5018
MARIA SOARES DE LIMA	*.*.86100	5019
KARINA LOS LEITE NEVES	*.*.48130	5020
FRANCIEIDE OLIVEIRA SOUZA	*.*.65179	5021
MARIA ODETE DE CARVALHO	*.*.87150	5022
MANOEL DA PAIXAO GOMES DIVINO	*.*.91215	5023
ALESSANDRA MONTEIRO DA SILVA	*.*.29281	5024
EMELY RODRIGUES MORAIS	*.*.15161	5025
JACIRA ROSA PIMENTA	*.*.31134	5026
LEIRIANNE TEODORO MENDANHA	*.*.14191	5028
ROSE KETLIN TEIXEIRA SOARES	*.*.70129	5030
MARCIA HELENA RODRIGUES MENDES	*.*.23120	5050
LAUESSA CHELLY COSTA DE SOUSA	*.*.01195	5051

GEOMARIA GUILHERME PEREIRA	*.*.48142	5052
LETICIA CRISTINA SOUZA	*.*.45846	5053
LILIAN TEODORO DA CRUZ	*.*.42147	5056
EVELIN JORDANA GONAALVES DE OLIVEIRA	*.*.57150	5057
ELZA MENDONAA MAIA	*.*.48149	5058
ELIANE RODRIGUES DA SILVA	*.*.98195	5059
LUANA RIBEIRO KUNERT	*.*.32100	5060
MARIANA DO SOCORRO DE OLIVEIRA	*.*.44204	5061
ANGELICA DE SOUZA OLIVEIRA	*.*.44155	5064
GLAUCIANI RIBEIRO DA SILVA	*.*.94114	5065
DEUZENI RODRIGUES DOS REIS	*.*.03125	5066
DEBORA CRISTINA FERNANDES MOREIRA	*.*.57112	5067
IZABEL SILVA BARBOSA	*.*.63104	5068
ANA PAULA RODRIQUES DE OLIVEIRA	*.*.18191	5073
LIZANIA DOS SANTOS RODRIGUES	*.*.20257	5077
CLEIDE DIAS DE SOUZA	*.*.23123	5079
JOICILENE SOUSA DE ALMEIDA	*.*.24159	5082
JOSELMA SANTAREM	*.*.19179	5084
CAMILA VIEIRA DE BRITO	*.*.62148	5085
LEILA MARIA DA SILVA OLIVEIRA	*.*.48320	5086
FRANCINETE LEANDRO MOREIRA	*.*.33394	5087
SUEIDE DE SOUSA REIS BARROS	*.*.95172	5088
SANDRIANE MONTEIRO MENDES	*.*.40225	5090
SEBASTIANA DE MELO DOS REIS	*.*.01120	5091
ROSANE DE SOUSA MENDES	*.*.63333	5092
DAIANE ARAUJO DE OLIVEIRA	*.*.35103	5094
ANA LARA BARBOSA DA SILVA	*.*.52154	5095
NELZILENE ALMEIDA	*.*.94360	5096
DANIEL SEVERO DOS SANTOS JUNIOR	*.*.88179	5098
LAZARA DE CARVALHO VIEIRA	*.*.59100	5100
JACILENE PEREIRA DA ROCHA	*.*.75139	5101
IVONETE ALVES DA SILVA	*.*.33134	5102
JESSICA CRISTINA FERREIRA DE ALMEIDA	*.*.24123	5103
MONISE DA SILVA SOARES	*.*.85144	5104
SILVIA KATHLEEN CANANEA BEZERRO	*.*.65193	5105
TEREZINHA MARTINS DE SOUZA	*.*.25172	5107
MARIA EDUARDA FONSECA FREITAS	*.*.98181	5112
SUELY RODRIGUES DA SILVA	*.*.60106	5113
GEDALIAS OLIVEIRA DA CONCEIAAO	*.*.51218	5114
GISLAINE SILVA DE FREITAS	*.*.09130	5115
MARIA CONCEIAAO DOS SANTOS	*.*.50349	5116
CARLA COSTA DA SILVA	*.*.03140	5117
EDNA GONAALVES DA SILVA	*.*.98191	5118
ANA CAROLINA DE OLIVEIRA VELOZO	*.*.42144	5120
LILDA MARIA GOMES	*.*.78196	5121
GEISE PARREIRA MACHADO	*.*.84151	5122
CASSIA PEREIRA DA SILVA	*.*.21190	5123
CRISTINA CARVALHO DE BRITO	*.*.37134	5124
RENARIA JANUARIO DE SOUSA	*.*.36165	5126
GRACIELE RODRIGUES DA SILVA	*.*.72138	5128

LIVIA MARIA FERREIRA DA SILVA	*.93287	5130
MARCIA MONTEIRO DE ALMEIDA	*.71172	5131
LORENA ALVES DA SILVA	*.15154	5132
LUCILENE MARTINS DE MORAIS	*.11131	5133
EDNA MARCIA SOUZA DE OLIVEIRA	*.63143	5135
KATIELLY FERREIRA SANTOS	*.28190	5136
MARICELIA DE OLIVEIRA AVELINO	*.87459	5137
JHENNYFFER NOLETO CABRAL DE MOURA	*.97106	5140
DILSILENE SILVA	*.04291	5143
GESSICA GLORIA DA SILVA	*.15140	5146
FERNANDA DA SILVA BARROS	*.98353	5149
ROMILDA DA COSTA	*.24170	5150
BEATRIZ	*.38840	5151
ERICA ALEXANDRA BARROS SILVA	*.57174	5152
JUCICLEIDE MARTINS SANTOS	*.31227	5153
JANAINA OLIVEIRA DE SOUZA	*.57155	5158
ZELINHA NUNES DA SILVA	*.48164	5162
HERLEN ARAUJO DA SILVA	*.27154	5166
TAIS GABRIELA PAIVA DE MIRANDA	*.05179	5167
CLAUDECI DR SOUSA SILVA	*.87460	5168
RHILLARY ADRIA KAENA LEME	*.12106	5170
MARIA ELENA DIAS CARNEIRO	*.20167	5174
ROSANA INACIA DA SILVA	*.85100	5176
ELAINE GOMES DA SILVA	*.31106	5178
HEMILAY COSTA	*.22140	5179
DALVA APARECIDA DE OLIVEIRA MENEZES	*.88191	5181
DEISY VIEIRA DOS SANTOS	*.80110	5182
KARLA POLYANNA DOS SANTOS MONTEIRO	*.29108	5184
MARIA ALDENIA CARVALHO DAS NEVES	*.55707	5185
FRANCISCA LETICIA PEREIRA OLIVEIRA	*.71398	5187
MARCIA DE ALMEIDA CRUZ	*.13109	5191
MARA RUBIA DE JESUS MACEDO	*.84522	5192
ERIKA INGRID MORAES CARNEIRO	*.99187	5196
LUANA SOUZA SANTOS	*.82124	5197
MARIA AVELINO DE ABREU	*.72168	5198
PATRICIA DA CRUZ SILVA MIRANDA	*.06168	5200
MARCIA APARECIDA SOARES DE MATTOS	*.02180	5204
ANA CRISTINA GOMES LIMA	*.81163	5205
MAYARA CHAVES DE ARAUJO	*.55170	5207
ROSANGELA CUNHA	*.71120	5208
NAYARA DOS SANTOS SILVA	*.44148	5210
ELIZABETH PAES RESENDE	*.80163	5211
PAMELLA FERREIRA MATOS	*.27107	5213
PRISCILA COSTA MACHADO DOS SANTOS	*.99859	5214
YASMIN DE SOUSA FLORINDO	*.91111	5217
MARIA DE JESUS PEREIRA LOPES CRUZ	*.62719	5218
LUANA RODRIGUES DA SILVA	*.99367	5219
EDITE ALEMIDA DA SILVA	*.37592	5220
EDILVANA DA SILVA OLIVEIRA	*.98324	5221
GLEICIANE LIMA DA SILVA	*.49111	5224

WANE BEATRIZ GOMES SILVA	*.*.78360	5228
LUCILENE GAMA SANABRIA	*.*.94100	5230
BEATRIZ SILVA DOS REIS LOBO	*.*.45135	5231
DEDIANE PEREIRA DE LIMA	*.*.62229	5234
LUCIANA PEDRINA MIRANDA DE CASTRO	*.*.31287	5235
SHEILA CRISTINA DO CARMO CUNHA	*.*.79159	5236
WESLENE DE SOUZA BOAVENTURA NEVES	*.*.86180	5237
BLANDA BHEATRIZ DA PURIFICAAA	*.*.87197	5238
LIDIANE DE SOUSA GONAALVES	*.*.70146	5241
GILCIQUEDE FERNANDES DE OLIVEIRA	*.*.27434	5242
GLEICIELE FELIX MENDES	*.*.35134	5243
GISELE RIBEIRO OLIVEIRA	*.*.68103	5244
EDILANE COSTA DOS SANTOS	*.*.06889	5246
GILCILENE DE SOUSA SILVA	*.*.07329	5247
MARIA EDILANIA DE SOUSA ALMEIDA	*.*.55359	5250
LILIAN CRISTINA DE SOUZA BOAVENTURA	*.*.07123	5251
ZELHA DE SOUZA DA CONCEIAAO	*.*.16553	5252
SUELY SOUSA DOS SANTOS CARVALHO	*.*.39100	5253
NEUSELENE FERREIRA GOMES	*.*.39312	5255
JAQUELINE FERREIRA SILVA	*.*.91143	5257
PRISCILLA REZENDE RODRIGUES	*.*.61130	5258
NAPOLIANA SANTOS DA SILVA	*.*.96395	5259
DENISE FERREIRA DE OLIVEIRA	*.*.83122	5261
RONICLEIA PEREIRA ARAUJO	*.*.72208	5262
CLEIDIANE SOUZA ALVES	*.*.64149	5263
IZABEL CHRISTINA NAGELE	*.*.56191	5265
JAKELINE DE FATIMA ALVES SERRA	*.*.25169	5269
MARIA DA CONCEIAAO MACIEL MOURA	*.*.90215	5270
ELIENE CANDIDA DE OLIVEIRA RODRIGUES	*.*.21100	5273
RAYANE ALVES DIAS	*.*.70174	5275
SABRINA MOREIRA SILVA	*.*.65370	5280
VITORIA KAMILY VIANA DOS SANTOS	*.*.18299	5282
CAMILA RODRIGUES LIMA	*.*.86194	5283
LOURRANE FERREIRA DA SILVA	*.*.77147	5284
ANA KAROLINA TAVARES DE MELO	*.*.20152	5285
GABRIELLY ALMEIDA TOLENTINO	*.*.73198	5286
DEUSENI SOUSA BARBOSA	*.*.99160	5287
LUDMILA DA SILVA MORAES	*.*.39170	5288
ANA CAROLINA DE CAMPOS NUNES	*.*.85100	5290
RAYANNE RODRIGUES BUENO	*.*.58196	5292
ELIENE DE OLIVEIRA FERNANDES	*.*.67134	5293
GRAZIELE BONIFACIO DA CUNHA	*.*.02116	5300
ANA LUIZA LIMA FONSECA	*.*.90160	5301
ODAIZA DOS REIS LIMA	*.*.45287	5303
AURICELIA MOREIRA DA SILVA	*.*.47117	5305
LARYSSA CARDOSO DE CASTRO	*.*.94181	5306
LUCIA RIBEIRO DE MORAIS	*.*.77173	5308
GISLAINE GALVAO DE LIMA	*.*.13126	5309
MARIA INES ARAUJO DA SILVA	*.*.42382	5310
SHIRLEY SANTOS	*.*.31187	5311

APARECIDA BATISTA DE ARAUJO BARBOSA	*.43149	5312
MARIA REJANE ALEXANDRE DA SILVA	*.65300	5314
ARITUSI SOUSA BORGES	*.97157	5317
FABIELE FERREIRA DE JESUS	*.51175	5319
ANA PAULA ALVES TEIXEIRA	*.23132	5321
MARA RISE LOPES DA SILVA	*.86168	5322
STEFFANE JORDANA GONAALVES DINIZ CINTRA	*.03138	5323
IVALDETE LUCIA DA SILVA	*.61420	5325
MICHELLE SILVA FLOR	*.84157	5326
NALU PACHECO ALVES	*.69147	5331
VADULUCIA PEREIRA DE LIMA	*.72158	5334
TANIA BATISTA DE SOUZA	*.40615	5337
DRYELE LORRANE SILVA BORBA	*.95144	5339
JANICE BATISTA DIAS	*.72184	5340
SANDRA GONCALVES DA SILVA	*.58187	5341
KELLY CATARINA DOS SANTOS VELOSO	*.96172	5342
STEPHANIE JULLIANI SILVA RODRIGUES	*.42111	5344
TALLITA DA SILVA SOBRINHO	*.79123	5345
JESSICA LETICIA PEREIRA PARENTE	*.23153	5346
NAIRIS FERREIRA COSTA	*.06188	5347
KETLEN FERNANDA CACHOEIRA DE SOUSA	*.34188	5350
FERNANDA DOA SANTOS DE ASSIS	*.72163	5352
LARISSA DA SILVA MENDES	*.57153	5353
ANA MEIRE CHAVES DA SILVA	*.10206	5354
ELICLEA PEREIRA DO NASCIMENTO	*.09558	5355
LAILA KETELY RODRIGUES	*.28191	5357
IVONE CAVALCANTE SILVA	*.32309	5358
MIRELLY PEREIRA	*.19104	5359
ROZILENE DA SILVA BRITO FERREIRA	*.40199	5360
FRANCISCA ROZANGELA DE OLIVEIRA	*.21363	5361
ILSILENE GOMES DA SILVA	*.06243	5362
ANDREIA MARIA DA SILVA	*.20125	5363
JORDANNIA BATISTA VIRGILIO	*.28124	5364
LOURRANIA SOARES DA SILVA	*.27142	5365
MARIA LUCIA ALCANTARA PEREIRA	*.43391	5367
JULIANA RODRIGUES DA SILVA	*.44106	5368
ELIENE SOARES DE SOUZA CESARIO	*.32168	5370
THAIS LORRANE	*.48115	5372
GISELY BARBOSA FELICIO	*.53100	5375
DAYANE DA SILVA ROCHA	*.22113	5378
DAYANA DA CRUZ LISBOA	*.16308	5379
THAYNARA ALCANTARA ALVES	*.33291	5380
MARIA EDUARDA SOARES GOMES DOS SANTOS	*.46125	5381
JACKELINE BELICIO DOS SANTOS	*.56142	5383
LUANA KARLA DA SILVA SOUZA	*.05110	5384
GLEICY RODRIGUES	*.29135	5386
LORRAINE PEREIRA GOMES	*.52112	5387
ALICE LOURRANE	*.42386	5388
VERALICE SOUSA DOS SANTOS	*.84350	5389
LINDAMAR MARTINS ARRUDA	*.94120	5391

ANDRESSA MACHADO DA SILVA	*.*.94302	5392
POLYANNA DE LIMA RODRIGUES	*.*.86109	5394
EVAILANE PEREIRA CARIÉS	*.*.19186	5395
POLIANA FURTADO DA SILVA	*.*.07183	5396
JANINE MAGALHAES DOS SANTOS	*.*.58510	5398
THALITA PACHECO SILVA	*.*.45109	5402
LETICIA NASCIMENTO VIEIRA	*.*.66180	5403
JANES MENDES BOTELHO	*.*.16140	5405
JORDANA CORREA SILVA	*.*.32107	5411
DEIANE PEREIRA DA SILVA	*.*.32106	5412
LIGIA DA COSTA SILVA	*.*.69122	5415
MARINA ELAINE SOUSA	*.*.18120	5416
MARIA DOS REIS GONAALVES	*.*.20110	5419
CELIA SANDRA GOMES BARCELOS	*.*.76149	5422
CLAUDETE RIBEIRO DOS SANTOS	*.*.23263	5423
SONIA GOMES SILVA	*.*.11149	5425
MAINA PEREIRA VASCO	*.*.43539	5426
KEILA CRISTINA FERREIRA DE OLIVEIRA	*.*.57113	5429
ESTELA PINHEIRO DA SILVA	*.*.96164	5430
THAUANY SILVA DOS SANTOS	*.*.74186	5432
MICHELLE ALVES ROCHA	*.*.62145	5437
GELICA TAYNARA DE ARAUJO CAVALCANTE	*.*.60185	5438
KASSANDRA CAMPOS DA SILVA	*.*.53105	5439
FRANCISCA ALVES NETA	*.*.98143	5440
DANILA PREGUIA DE MORAES MENDES	*.*.49172	5441
IARLIS DE SOUSA SANTOS	*.*.07317	5444
MARCELA DE ALMEIDA CRUZ	*.*.36170	5447
KALITA MARIA DE PAULA	*.*.54166	5449
DAMIANA TAMIRES DE ALCANTARA PONTES	*.*.81176	5450
JAQUELINE NUNES OLIVEIRA DE ARAUJO	*.*.77197	5451
LIDIANE ALVES CARNEIRO	*.*.89134	5453
JULIANA TOME DA SILVA	*.*.41101	5454
TAINÉ MARINHO SOUZA	*.*.25183	5455
SHIRLEI DANIELE DA COSTA MAGNO	*.*.90113	5456
LUANA JESSICA FERNANDES DA COSTA	*.*.58148	5457
DANIELLY FERNANDA ROCHA SILVA	*.*.40120	5459
STEPHANY RODRIGUES BARBOSA	*.*.19141	5461
DIOVANA APARECIDA PEREIRA SANTOS	*.*.09108	5462
SELMA DOS SANTOS XAVIER PASSOS	*.*.90144	5465
ALLANA ANDRADE NAPOLEAO	*.*.70130	5466
AURILENE SILVA	*.*.02397	5467
OSMARIZE RODRIGUES DE SOUZA	*.*.67107	5471
VALDENORA ALVES DE LIMA	*.*.53134	5473
JOSE DIVINO DOS SANTOS	*.*.14104	5474
ELISVANIA SEVERINO DE ALMEIDA	*.*.52117	5477
ADRIANA CARVALHO GUIMARAES	*.*.25138	5484
LETICIA BARBIERI VIEIRA	*.*.99113	5486
SARAH KALINY DA SILVA SOUZA	*.*.69266	5487
SARAH WAELLEN RIBEIRO SILVA	*.*.75167	5488
TALITA SANTOS FERNANDES	*.*.34160	5489

ELIANE ALVES ARAUJO	*.*.53249	5494
INGRID PEREIRA BATISTA	*.*.33954	5495
PATRICIA DELFINO GOMES	*.*.31100	5496
CELICE DE SOUSA ALVES	*.*.78117	5497
ADRIELE LOPES DE MOURA	*.*.48970	5500
JACQUELINE DOS SANTOS LIMA	*.*.14181	5502
JOSCILAINE APARECIDA DE OLIVEIRA	*.*.44120	5503
HELICA MONTEIRO DO NASCIMENTO	*.*.39178	5505
DAYANE GOMES DE SOUSA	*.*.48107	5506
JESSICA CRISTINA RIBEIRO	*.*.75161	5507
MARIA JAMIRES BEZERRA COELHO	*.*.62401	5508
LORAIN ALBUQUERQUE DE OLIVEIRA	*.*.60107	5509
IGOR FERREIRA RIBEIRO	*.*.84137	5512
KELLY OLIVEIRA FERREIRA	*.*.76194	5513
PRISCILLA FERREIRA DOS SANTOS	*.*.12147	5515
GEIZIANY BONFIM DOS SANTOS	*.*.21133	5516
MARIA DE FATIMA DOS SANTOS	*.*.10134	5517
IVONE PEREIRA DE JESUS	*.*.43115	5518
THAYNARA SANTANA DE OLIVEIRA	*.*.75180	5519
JAMAICA OLIVEIRA DE CASTRO	*.*.81136	5520
ANNA PAULA AQUINO MENDONCA	*.*.02112	5521
BEATRIZ SANTOS DE SOUZA	*.*.78172	5523
MIRANNA ALMEIDA DE ABREU	*.*.30311	5524
NAYARA CRISTINA FEITOSA DE SOUZA	*.*.17109	5525
VANEZA DE OLIVEIRA DIAS	*.*.39140	5527
GLEICIANE FERREIRA SOUSA	*.*.27158	5529
GABRIELA FERNANDA BISPO	*.*.40107	5531
VALDIRENE DA SILVA	*.*.00225	5534
FABIANA SOARES GONDIM	*.*.07131	5535
IRENILDA BENTO DIAS	*.*.43100	5536
KELY SODRE DA SILVA	*.*.88135	5537
DAYSE SILVA LIMA	*.*.57353	5539
JULIANA DOS SANTOS RIBEIRO	*.*.28466	5540
DEBORA SCARLATE BARBOSA TEIXEIRA	*.*.99170	5543
ELISANGELA LIMA DE SOUZA	*.*.13110	5544
ISABELA CRISTINA LOPES DOS SANTOS	*.*.76131	5545
LUCIENE CAMPOS DOMINGUES	*.*.05172	5548
WILLIANE FERREIRA SILVA	*.*.14164	5551
RUBIA CARLA DE SOUZA	*.*.38115	5553
VIRGINIA OLIVEIRA DA CUNHA HENRIQUES	*.*.66172	5554
JORDANA LOPES PIMENTA	*.*.89134	5556
FABIANA DE JESUS LUCENA	*.*.20244	5557
ROSANGELA GOMES BARBOSA	*.*.20106	5560
MARIA DAS NEVES DA CONCEIAAO	*.*.77387	5561
DANIELE BARBOSA ALBUQUERQUE	*.*.34237	5563
WESLAINE RODRIGUES DOS SANTOS	*.*.39133	5565
JESSICA FERREIRA DOS REIS SILVA	*.*.80150	5566
IVONE DA SILVA CORDEIRO	*.*.68193	5567
IONE CESAR DE ABREU	*.*.35172	5569
THALYANE TASSIA MARIA DA SILVA	*.*.32131	5571

LUDMILLA DA LUZ	*.*.03115	5573
TELMA DIVINA PEREIRA DA SILVA	*.*.63604	5576
MARILZA PEREIRA LEITE	*.*.25125	5579
JANE BORGINHO	*.*.56104	5580
CHAYENE PEREIRA DA SILVA	*.*.42185	5583
ESTER DE SOUSA DOS SANTOS	*.*.69140	5585
BARBARA CAROLINA HELENO	*.*.93133	5586
JOYCE CRISTINA JESUS CAMARGO	*.*.47104	5590
SHIRLEY DE SOUZA SILVA GOMES	*.*.38140	5591
RINARA BARROS	*.*.38153	5593
EVALDINA ALVES DA SILVA	*.*.26253	5596
KARINA DA SILVA PEREIRA	*.*.34100	5597
APARECIDA FELIX ALVES	*.*.44192	5599
DAYANE RIBEIRO RAMOS	*.*.43143	5602
DALILA NOGUEIRA ARAUO	*.*.81150	5603
LEONARA LIANDRA PEREIRA DE OLIVEIRA	*.*.09193	5604
JULLYE ALVES ROCHA VARANDA	*.*.26130	5605
VITORIA REGIA LIMA SANTOS	*.*.18125	5606
MONIQUE RICELLY DE SOUSA	*.*.68155	5608
IZABEL CRISTINA DA SILVA PAIS	*.*.71128	5610
JESSICA SILVA NASCIMENTO	*.*.75196	5611
KARINE FABIENE DOS SANTOS	*.*.90144	5612
VALDILENE DE OLIVEIRA GOVEIA	*.*.89341	5613
MARAISA NAIOLA COELHO	*.*.17188	5614
FAGNER CAMARGO DOS SANTOS	*.*.78115	5617
ALINE BARBOSA DE SOUSA	*.*.32171	5618
FABIELLE BATISTA MENDES	*.*.17182	5619
MARILDA DA ROCHA PAIS	*.*.87123	5625
JOELINE VIEIRA SOUSA	*.*.23250	5626
LEUDIMAR ANDRADE LEAL	*.*.36392	5627
LARA KATLIN PEREIRA DA SILVA	*.*.84155	5628
MARIA DE FATIMA BONFIM RIOS	*.*.25100	5629
KEISLAINE GOMES DOS SANTOS	*.*.57143	5630
DEUSIVANE ANDRADE DE OLIVEIRA PINTO	*.*.27180	5633
MARIA BENEDITA SOARES	*.*.44149	5634
ALINE ROCHA SOUZA	*.*.13564	5635
PATRICIA SOUZA CUNHA	*.*.97100	5636
GILCILENE DA SILVA BATISTA OLIVEIRA	*.*.36180	5637
MONIQUE GOMES DE OLIVEIRA	*.*.04194	5639
VALERIA FERREIRA DA SILVA GOMES	*.*.26138	5640
LETICIA PEREIRA BUENO	*.*.72120	5641
NATACHA STEFANI LOPES DE OLIVEIRA	*.*.37170	5642
CARLA GONAALVES DE JESUS	*.*.97149	5643
CASSIA CHISTINE SANTOS	*.*.40125	5646
SAMARA DOURADO SAMPAIO	*.*.97174	5647
NEIDE MARIANO DE OLIVEIRA	*.*.48104	5650
HELOISA RIBEIRO DA SILVA	*.*.85171	5652
ISAURA DA COSTA FREIRE	*.*.10110	5654
GISELE SILVA DOS SANTOS	*.*.21133	5656
LAIANY CRISTINA NEVES DOS SANTOS	*.*.37156	5657

RAYSSA CARVALHO BORGES	*.*.89185	5659
SAMARA ELIAS DE SOUSA	*.*.69165	5660
LARISSA ARTIAGA DIAS COSTA	*.*.53140	5662
VANESSA DE SOUZA SANTOS	*.*.56169	5663
LAIS RIBEIRO ALVES LIMA	*.*.73184	5666
GRACIELE LUIZ DE PAULA	*.*.99187	5686
VIVIANE FERREIRA DOS SANTOS	*.*.74146	5687
CELESTE DE JESUS OLIVEIRA	*.*.22151	5689
LORENA QUEIROZ	*.*.59160	5691
KESSULA RENATA DA SILVA COSTA	*.*.03155	5692
MARIA ROSANGELA AQUINO DE BRITO SOUZA	*.*.60419	5693
MARIA JOSE SORIANO SILVA	*.*.30130	5694
LIDIA JACINTO RIBEIRO	*.*.76139	5695
ANA PAULA TEIXEIRA ELEUTERIO	*.*.52177	5699
GEOMARIA ARAUJO	*.*.51100	5701
THALITA DE SOUSA SANTOS	*.*.21100	5702
EVELYN ALICIA MENDES FERREIRA	*.*.13661	5703
MARIA ADAILZA DOS SANTOS	*.*.40182	5704
JOSEANE GAMA SILVA	*.*.30100	5706
KATIANA EVANGELISTA DE SOUSA	*.*.57106	5707
ANALIA BAILON RODRIGUES	*.*.96107	5710
NATHALIA DIAS DOS SANTOS	*.*.93174	5711
ELINDA CLENES DA SILVA	*.*.34145	5714
AGDA CRISTINA ALVES DO NASCIMENTO	*.*.40188	5715
LETICIA LAMARA MARINO DE OLIVEIRA	*.*.30120	5716
MARILIA GONCALVES DA SILVA	*.*.14197	5718
JHENIFFER SOUSA LOPES	*.*.65170	5719
ADRIELE DE SOUZA BARBOSA DUARTE	*.*.01187	5722
ESTEPHANY TELES OLIVEIRA	*.*.36109	5724
ELIENE DE ARAUJO CORREIA	*.*.80122	5725
ROZANA MARIA DA COSTA SILVA	*.*.75128	5726
CLEIDEJANE GOMES DE OLIVEIRA	*.*.33149	5730
CLEUDE SOUSA ALVES	*.*.70303	5732
ODAITH ALINE DE JESUS RIBEIRO	*.*.68144	5734
GRACIENE APARECIDA DE PAULA OLIVEIRA	*.*.58102	5735
DANIELE DOS SANTOS SANTANA	*.*.96273	5737
VANESSA VIANNA RODRIGUES	*.*.57940	5740
ALINE MIRANDA DE LIMA	*.*.09192	5741
NATHALIA GONAALVES DOS SANTOS	*.*.24143	5742
SAMARA LIDIANE ATAIDES	*.*.34100	5743
MARILDA DA CRUZ MARTINS	*.*.20104	5744
CLAUDIANE DUTRA SILVA DOS SANTOS	*.*.20131	5745
MANOEL MESSIAS CORREIA	*.*.38153	5748
CAMILA CORREIA REIS	*.*.79122	5749
MARIA	*.*.51151	5750
LUCIANA LIA GONAALVES CAMELO	*.*.61187	5752
GABRIELLA ALMEIDA OLIVEIRA	*.*.42146	5754
KATIELE DE PAIVA FREIRE	*.*.04121	5755
BRUNA FERREIRA DOS SANTOS	*.*.89110	5756
JOSE PHILIPPE DA SILVA PAIS	*.*.21150	5758

MARCIA CANDIDA DOS SANTOS	*.*.93822	5760
NEIDE ALVES DA SILVA	*.*.69168	5762
CINTIA CARDOSO SOARES	*.*.64101	5764
CLEIDE SILVA SARAFIM	*.*.05105	5766
FLORICENA FURTADO DE MESQUITA	*.*.22115	5767
PATRICIA PEREIRA LIMA	*.*.71172	5770
MARIA LUCIA AMANCIO DE ARAUJO COIMBRA	*.*.58187	5772
TATIANA DE AGUIAR CUNHA	*.*.31308	5774
NUBIA CARDOSO DE PAULA RODRIGUES	*.*.49114	5775
PAULA FERNANDA DE SOUZA	*.*.32104	5777
DARLETE CARVALHO RABELO	*.*.92104	5780
TATYANE LOPES DIAS	*.*.07110	5782
LORENA SOUSA AMORIM	*.*.73378	5783
CRISTIANE DE SOUZA NASCIMENTO	*.*.95172	5785
PAULA NUNES SEVERO	*.*.94350	5787
GLEYCIELLE LACERDA DE ABREU	*.*.30162	5788
SIMONE SILVA TELES DOS SANTOS	*.*.36148	5789
LUCIANA GARCIA CORREIA	*.*.63103	5791
SURAMA RIBEIRO DOS SANTOS	*.*.84100	5793
CARLA STOKELLEN OLIVEIRA DE JESUS	*.*.81160	5794
KAMILA VIDAL MACHADO VEIGA	*.*.51122	5795
ALYNE DOS SANTOS SILVA	*.*.49109	5796
ALINE ALVES RIBEIRO	*.*.93100	5799
RUBIA RAMOS GUIMARAES	*.*.90159	5800
MARILIA RODRIGUES DA SILVA	*.*.15135	5801
ARIANA DUARTE DA SILVA	*.*.25110	5802
FERNANDA DA COSTA DELMON	*.*.64151	5803
ELESSANDRA FRANCISCA COSTA FERNANDES	*.*.92133	5807
NATHALIA CAROLINE GARCIA	*.*.01121	5809
CARLIENE DA SILVA	*.*.17292	5811
FELIPE ALVES DE SOUZA	*.*.48191	5813
GLAUCIONE BARROS SANTANA	*.*.67190	5815
PRISCILA RABELO SCHWERZ	*.*.33116	5816
DOMINGAS BATISTA DE ARAUJO	*.*.81191	5817
BRENDA CONCEIAAO SOUSA	*.*.92159	5818
RAIANE DA CONCEIAAO SILVA	*.*.94308	5819
TATIANE SILVERIO DE OLIVEIRA	*.*.36149	5820
BRUNA HOSANA DA SILVA ROCHA	*.*.45144	5821
KATIA BETHANIA SANTOS DE FREITAS	*.*.96187	5822
MARIA SIMONE SANTOS SILVA	*.*.30225	5827
LUDIMILA GAMA LUCAS	*.*.	5828
MARIA DA LUZ CONCEIAAO	*.*.46379	5829
NILDES DE JESUS MOTA	*.*.51115	5831
EUNICE ALVES DE SOUSA	*.*.59101	5832
MARIA DE LOURDES LOPES	*.*.72134	5833
MARAINA FERREIRA COSTA	*.*.93108	5834
BIANCA FERREIRA DINIZ	*.*.88114	5835
REGINA CINTRA DE SOUZA	*.*.46153	5836
VALERIA TOMAZ MARTINS	*.*.56268	5838
DAYANE LIMA RABELO	*.*.25195	5839

VIRGINIA DE SOUZA MARINHO	*.*.24190	5840
HENRIQUE SANTOS SILVA	*.*.16181	5842
BARBARA MARYELE COUTINHO PEREIRA	*.*.58607	5843
SAVANA COSTA FONTES	*.*.77211	5844
LILIANNY SOUZA LIRA	*.*.62157	5845
MARIA LUIZA SANTOS COSTA	*.*.44338	5847
NATHALIA DE ALMEIDA MAGALHAES	*.*.79133	5849
JOSILENE PAIXAO DA SILVA	*.*.88360	5852
CLEVIA SANTOS DO NASCIMENTO	*.*.97160	5855
VALDINEI DIAS LOPES	*.*.02168	5857
SAMARA BARBOSA RIBEIRO	*.*.76165	5859
DAVI WILLIAN BARBOSA JURIQUE	*.*.45108	5860
GISLENE GOMES DA COSTA	*.*.16124	5861
GIOVANA VASCONCELOS FREITAS	*.*.42116	5864
ELAYNE PEREIRA MORAIS	*.*.54127	5865
DENISE PERES RAMOS	*.*.12154	5866
FLAVIA RIBEIRO RODRIGUES	*.*.22150	5867
BRENDA DE OLIVEIRA DA SILVA	*.*.95123	5871
MAYSA DOS SANTOS TEIXEIRA	*.*.16112	5873
MARIA REINILDE CESARIO ROCHA	*.*.80191	5874
ELENI SILVA BARBOSA	*.*.14152	5878
KEZIA VIANA DE OLIVEIRA	*.*.35128	5879
MARIA APARECIDA FERREIRA	*.*.30130	5880
KAREN DOS REIS ALVES	*.*.37173	5881
KELI CRISTINA PEREIRA DOS SANTOS	*.*.30172	5882
NEYRE PEREIRA DAS NEVES	*.*.55103	5884
DAIANE TEIXEIRA DA SILVA	*.*.39192	5886
ELZENIR RAMIRA CARDOSO	*.*.95100	5887
JESSICA FERNANDES VIEIRA	*.*.11123	5888
MARCIA PEREIRA DE MELO	*.*.92100	5889
CARLEANE RODRIGUES DA SILVA	*.*.39358	5893
DJHEMILY FERNANDES CALDEIRA DE SOUZA	*.*.27190	5895
MARIA LUIZA DA SILVA OLIVEIRA	*.*.64110	5896
BRUNA OLIVEIRA ROSA	*.*.09114	5897
CRISTIANE ROSA DE SOUSA	*.*.17151	5898
ARIANA ALVES DA SILVA	*.*.82110	5899
CLAUDIA DA COSTA LEAO	*.*.20892	5901
CLARIANA DE JESUS PEREIRA	*.*.27535	5902
JESSICA LORRANE BARROS DA SILVA	*.*.41140	5903
HELEN SIMPLICIO TEOFILO	*.*.33716	5905
NATIELE MOREIRA SILVA	*.*.57503	5907
HELLEN CHRISTI VIANA LEMOS	*.*.68116	5909
FLAVIA HELLEN CARVALHO FARIAS	*.*.78118	5910
JESSICA DE SOUZA LOPES	*.*.56131	5913
DEBORA SOUZA GONAALVES	*.*.70108	5917
MONICA MARIA LOPES MARQUES	*.*.37104	5918
CILMARAALVES DE SOUSA	*.*.17100	5919
WEVERTON PEREIRA GOMES	*.*.75163	5920
CLEUDES SILVA CHAVES	*.*.60157	5921
KAUANE BARBOSA DOS SANTOS DO CARMO	*.*.35516	5924

LILIANE FERNANDES TEODORO DE QUEIROZ	*.*.71120	5926
ELAINE FERREIRA VALE	*.*.72384	5928
DIVINA GECICA BEZERRA FARIAS	*.*.17183	5929
KESIA MARTINS DA SILVA FERNANDES	*.*.29123	5930
THAYNARA JORDANY DO NASCIMENTO MORAIS	*.*.51189	5931
JESSIKA ZACARIAS DOS SANTOS	*.*.03169	5933
CACILNEIDE ALVES FERREIRA	*.*.16149	5935
MARIA	*.*.35145	5937
THAIANY ALENCAR DA CRUZ	*.*.10101	5940
VANUSA DIAS COSTA	*.*.29126	5942
APARECIDA LORRAINE DE SOUSA RIBEIRO	*.*.43129	5943
MARCIZA MILANEZ DE ALMEIDA	*.*.35300	5944
JANEIDE ALVES ATAIDE	*.*.66120	5945
LUCINEIA MARIA DE JESUS	*.*.99176	5949
HELLEN SILVA BONFIM	*.*.51560	5950
VANJA RIBEIRO DE ARAUJO	*.*.25120	5951
ANA KAROLINA DE LIMA FERRAZ	*.*.22113	5952
ELIZABETH APARECIDA ALVES DOS SANTOS	*.*.72153	5955
AMANDA ANDRADE NOVAES	*.*.78171	5959
MARA CRISTINA DE OLIVEIRA SANTANA	*.*.95104	5962
JORDANA SUTERIO LIRA	*.*.37307	5963
VERONICA MACHADO SILVEIRA	*.*.81142	5964
LAURENILDES NUNES SILVA	*.*.05287	5967
LARISSA RODRIGUES DE ALMEIDA	*.*.20148	5968
LILIAN CARITA RODRIGUES DO CARMO	*.*.48134	5971
SUELENE TRANQUEIRA DE SOUSA FRANAA	*.*.16134	5972
MEIRIANE DE SOUSA BOSCO	*.*.48158	5974
KAMYLLA ALVES DOS SANTOS	*.*.63197	5975
PATRICIA BRAGA DE ANDRADE	*.*.57182	5978
IANE MORAIS DA SILVA	*.*.78170	5979
BEATRIZ CAROLINA MENDES	*.*.21135	5981
KATIA SILVA SANTOS	*.*.23147	5984
TAYANNE FERNANDES DE AZEVEDO	*.*.17160	5985
CREUSA CONCEICAO SILVA	*.*.23291	5986
MAYARA OHANA NASCIMENTO SILVA	*.*.65306	5990
DANIELA DE PAULA ROCHA	*.*.43104	5991
ANA LARISSA DE OLIVEIRA ADORNO	*.*.87150	5994
ADRIANA CHRISTINA SANTANA	*.*.11187	5995
KASSIA GRACIELLE MARCELINO DE ALMEIDA	*.*.15133	5998
SANDRA APARECIDA FERREIRA DE SOUSA	*.*.98103	5999
DEBORA OLIVEIRA DA SILVA	*.*.33110	6000
CINTIA VALERIA MUNIZ ALVES	*.*.81890	6001
MASCILEDE DE SOUSA FRANAA	*.*.93290	6003
WILLZA BATISTA DE ALMEIDA	*.*.55119	6009
ELZA GOMES DE SOUZA	*.*.96200	6012
LENIRA SALES DA SILVA	*.*.55406	6013
JAINÉ MOTA DA SILVA	*.*.64194	6014
VALKIRIA LIMA CASTRO	*.*.77107	6015
LAZARA FERNANDES DA SILVA	*.*.05168	6016
JAQUELINE RODRIGO DE SOUSA SILVA	*.*.51183	6017

JUCILENE DE PAULA TEIXEIRA	*.*.59820	6021
MARCIA MARIA CONCEICAO PINHEIRO	*.*.53115	6023
BRASILINA DAVID MARTINS	*.*.41166	6024
LAYS ROSA DE SOUZA	*.*.36190	6028
RENATA FERREIRA FELIX	*.*.39178	6029
ANDRESSA DE CASSIA OLIVEIRA DE SA	*.*.93139	6030
RAIMUNDA GONAALVES SOEIRO	*.*.76268	6034
TATIANE BORGES SILVA	*.*.29100	6036
JAMILY CRISTINA ARAUJO DAMASCENO	*.*.64188	6037
MARINA VIEIRA	*.*.29104	6038
CLARICE BORGES FERREIRA	*.*.14197	6039
RAYANE PINHEIRO DE SOUZA	*.*.57111	6040
JULIANA JHENY BATISTA DA CUNHA SOUZA	*.*.35172	6041
URIELLE AMANDA CARLOS DE FREITAS	*.*.08158	6042
ELISANA MARQUES	*.*.45139	6044
KATIA	*.*.52153	6045
MARIA EUNICE RODRIGUES DE CARVALHO	*.*.47153	6049
CLECIA BEZERRA DE ARAUJO	*.*.13124	6053
ANDREIA FERNANDA VIEIRA	*.*.47156	6054
ELIENE LEITE DA SILVA	*.*.45100	6055
INDIARA CAMPOS BASTOS	*.*.00172	6056
MARINALVA BISPO DO NASCIMENTO	*.*.22808	6058
PRISCILLA SANTIAGO GOMES	*.*.69108	6059
LORRAYNE PABULA FERREIRA BORGES	*.*.81180	6061
ELBA NUNES DE OLIVEIRA	*.*.17188	6062
DILAILA ALVES	*.*.06109	6068
MICAELA DE MELO	*.*.51530	6069
PABLYNE MARTINS DOS SANTOS	*.*.01165	6074
MARA CELIA FERREIRA LEAL	*.*.02149	6077
TATIANE RIBEIRO DE OLIVEIRA	*.*.95107	6078
VANESSA VIEIRA GOMES	*.*.89190	6080
MARIA APARECIDA NUNES DA CRUZ	*.*.64104	6082
KENIA VALERIA BORGES TAVARES	*.*.64100	6084
ANDRESSA DE SOUSA MENDES	*.*.42106	6085
ELIEUSA PEREIRA DA COSTA	*.*.29149	6089
PATRICIA AMARAL RIBEIRO	*.*.73191	6092
THAIS CORREIA MENDES	*.*.63105	6093
ELIANE GONAALVES RIBEIRO	*.*.70172	6094
CLARISSY CARDOSO SANTANA	*.*.81183	6096
ABADIA MOURA RIBEIRO	*.*.80187	6101
ARIANE CARVALHO SIQUEIRA	*.*.28104	6105
CREUZA ROCHA DO NASCIMENTO	*.*.82689	6107
KAROLAINA CRISTINA ALVES DA SILVA	*.*.66184	6109
JESSICA CAROLINA SOUZA DA SILVA	*.*.79144	6110
HAMILLA LIMA MONTEIRO	*.*.46121	6111
ROMILDA MOREIRA SILVA	*.*.82113	6112
MARIA JOSE MOTA DE MELO	*.*.77120	6113
LETICIA RIBEIRO SOARES	*.*.91137	6115
ALESSANDRA COELHO ESTRELA	*.*.54182	6116
ROBERTA FERREIRA MESQUITA	*.*.47268	6117

LUCIANA CONCEIAAO DA SILVA	*.*.82131	6118
VITORIA FERNANDA DINIZ DA SILVA	*.*.47190	6119
ADRIANA VILA NOVA DA CONCEIAAO	*.*.43100	6121
DANIEL VIEIRA OLIVEIRA	*.*.18192	6123
POLIANA SILVA SOUSA	*.*.27312	6124
NORMA ALVES DE SOUZA	*.*.30110	6125
JOELMA DE AZEVEDO	*.*.47112	6127
KETLEN CRISTINA CAMELO BARROS	*.*.83160	6131
IARA DE JESUS ARAUJO	*.*.28388	6132
KENIA LIDIA SILVA	*.*.61103	6133
FLAVYA MARTINS BORGES SENA	*.*.78192	6135
MARIA HELENA DE OLIVEIRA	*.*.88120	6136
CHASMILI CAMPOS DE PAULA	*.*.61190	6137
LUMARA CARVALHO COSTA	*.*.69143	6140
ZORAIDE LUZIA DA COSTA	*.*.02109	6143
JJOCILENE VALERIANA	*.*.11153	6145
ANA PAULA ALMEIDA DE PINA	*.*.02127	6146
GRACILENE DE JESUS SILVA	*.*.84197	6149
LIELEN DE JESUS LIMA SARAIVA	*.*.99201	6150
WAGNA ROCHA NEY	*.*.25303	6151
JANAINA RIBEIRO DE SOUSA	*.*.81147	6153
VEREDEANY RODRIGUES PENA	*.*.97114	6154
ALBENIZA BRAZ NASCIMENTO ALENCAR	*.*.80208	6155
VITORIA CRISTINA DE OLIVEIRA SILVA	*.*.83150	6160
KELLEN RODRIGUES FELIX DA SILVA	*.*.23125	6161
AGNA LO PES DE ABREU	*.*.71138	6162
CLEBER LIMA DE SOUZA	*.*.17188	6163
MARINA GARCIA PARREIRA	*.*.71122	6164
ROZYLENE BORGES DE OLIVEIRA	*.*.15110	6165
TERESINHA MARCELA RIBEIRO RODRIGUES	*.*.53141	6166
MARIA FABIANA MARQUES DE SOUSA	*.*.09158	6167
WANY BORGES DOS SANTOS	*.*.71160	6171
KARINE ROSA DAS DORES CORREIA	*.*.53124	6172
MURIELLY VERISSIMO DE SOUZA	*.*.54168	6174
SONIA PEDRO DE LIMA	*.*.40115	6175
ELBA CRISTINA MODESTO PEREIRA	*.*.32120	6178
GUIOMAR CERQUEIRA MENEZES	*.*.84500	6179
MAILINY ALVES DOS SANTOS	*.*.58100	6180
SIMONE SONIA NUNES DE ARAUJO	*.*.68272	6181
JOANA GONZAGA PEREIRA	*.*.15188	6185
GEISSY RODRIGUES MENDES	*.*.04140	6189
ARIANNY KEISY ALVES DE SOUZA	*.*.92107	6191
LEIA CASSIA PEREIRA DA PAIXAO	*.*.42190	6193
CINTIA LACERDA DE ALENCAR	*.*.38195	6194
ANTONIA CONSTANCIA DE ALMEIDA SILVA	*.*.74357	6195
NILSEIA ALVES BATISTA	*.*.68154	6200
LARISSA NIELLY DA SILVA	*.*.80247	6202
MAURI FERREIRA ARAUJO JUNIOR	*.*.81141	6204
DEUSILENE ROSA DA SILVA MILAGRE	*.*.48147	6207
BRUNA MOREIRA GALVAO	*.*.35176	6210

JESSICA FERNANDA ALCANTARA NASCIMENTO	*.*.66149	6212
ELIANE RODRIGUES DE MORAIS	*.*.89177	6213
PRISCILLA DE SALES FELIX	*.*.79191	6214
BRENDA DOS SANTOS ALMEIDA	*.*.66259	6215
FRANCISCO CANTANHEDE DOS SANTOS	*.*.47110	6216
THAIS DE SOUSA PEREIRA	*.*.11135	6217
SIMONE DA CUNHA BARRETO	*.*.05187	6219
VITORIA SOUSA LIMA	*.*.79158	6220
MARIA SHIRLEY APARECIDA SOUZA OLIVEIRA	*.*.52136	6221
CEJANE ROSA DA SILVA	*.*.77148	6222
GISLAYNE FERREIRA DOS SANTOS	*.*.09111	6223
INGRID HELEN BARROS DOS PRAZERES	*.*.09178	6225
JORDANA ALVES DA COSTA	*.*.09130	6226
GESSYKA TEIXEIRA MAGALHAES	*.*.55142	6227
ARLETE PINHEIRO STOFEL	*.*.85334	6228
DEBORA DA SILVA OLIVEIRA GONAALVES	*.*.75194	6231
NAIARA FRANAA GOMES	*.*.59122	6232
MARIA SANDRA SOUZA ALBUQUERQUE	*.*.55349	6234
RITA DE CASSIA DA SILVA SOUZA	*.*.92331	6237
NAYANE DOS SANTOS COSTA	*.*.62387	6238
RENDLEY FERREIRA DA SILVA	*.*.84180	6240
VERA LUCIA AIRES SIRQUEIRA	*.*.55149	6244
LUCIANA DE SOUZA OLIVEIRA	*.*.49153	6245
JOQUECILAINE PERES CAMPELO	*.*.22101	6246
ANGELICA MOREIRA DOS SANTOS	*.*.24186	6249
MARIA BENEDITA SILVA ABREU	*.*.45389	6253
ISABEL FERREIRA DOS SANTOS	*.*.31168	6255
ALLINE VIRGINIA DA SILVA SANTOS	*.*.04130	6256
CRISTIANA MARIA BENTO	*.*.97104	6258
DALVENI GOMES DE OLIVEIRA	*.*.43149	6259
SHEILA LIMA	*.*.40128	6261
HERIKA PRISCILA XAVIER DE LIMA	*.*.39108	6262
THAYNARA DO AMARAL SEABRA	*.*.50140	6264
CLAUDIANA PERAIRA DA SILVA	*.*.27158	6265
MICHELE DA SILVA BRANDAO ALVES	*.*.92165	6271
CARLA PATRICIA GUEDES	*.*.95179	6272
MARILENE DE SOUSA SANTOS	*.*.38179	6274
RANDRIA CAROLLINE DE SOUSA	*.*.46112	6275
ERICA DA SILVA PEREIRA	*.*.62138	6276
CRISLORRANY DORNELES DE SOUZA	*.*.24118	6277
LAURIDES CARLA MARINHO CORDEIRO	*.*.42160	6278
GELSIVANIA RIBEIRO DE SOUSA	*.*.87150	6279
THAYNNA REGINA GOMES DE ALMEIDA	*.*.08189	6281
MICHELE LAIANE DE OLIVEIRA	*.*.08543	6284
ANA CAROLINA TEIXEIRA	*.*.27149	6288
NATALIA CRISTINA MOREIRA BALDUINO FERREIRA	*.*.53177	6291
CRISTIANE TAVARES VIEIRA	*.*.90225	6292
VALERIA PIRES DE MENESES	*.*.09181	6293
JEANDRA CARLA ALVES BRAGA	*.*.90160	6295
FLAVIA MARQUES GOMES	*.*.97195	6297

MARIA LUCELIA SOARES DA SILVA SOUSA	*.*.79395	6298
MIKAELE NOVAIS DE SOUZA	*.*.54102	6299
MARILENE MOREIRA DE JESUS	*.*.63134	6300
THAIS FERREIRA DA PAIXAO	*.*.28164	6302
LUZIMAR PEREIRA DE AZEVEDO	*.*.22391	6303
JENNY ANDRESSA DA COSTA	*.*.00188	6306
SIRLEY DA SILVA MENDANHA	*.*.33104	6309
KELLIANY RIBEIRO DA SILVA	*.*.56130	6311
AMANDA CRISTINA CRIZ E SILVA	*.*.51110	6312
MARIA ANGELICA DA SILVA	*.*.72191	6313
JHENNYFER DA SILVA FERNANDES	*.*.42127	6315
ALESSANDRA PINHEIRO BRITO	*.*.79122	6316
IRACI RODRIGUES CARVALHO	*.*.42120	6317
AMANDA SOARES DA SILVA	*.*.16145	6319
ODETE DE JESUS TELES	*.*.86134	6320
ANA CLAUDIA SANTOS OLIVEIRA	*.*.50123	6321
JESSICA DE SOUZA CARMO	*.*.34143	6322
BRUNA CRISTINA SILVA DE ARAUJO	*.*.92101	6335
GLEUCE ISABEL OLIVEIRA PERES	*.*.72130	6336
ANA LUCIA BARBOSA DE SOUSA	*.*.30822	6337
EDNA LUZIA DE FARIA	*.*.76606	6338
MARCELLA SOUZA SANTOS	*.*.15177	6339
RITA DE CASSIA DIAS DOS SANTOS	*.*.65554	6340
CARLA CRISTINA DOS SANTOS	*.*.18187	6341
VIVIANE BISPO DE LIMA	*.*.30568	6344
CARLA CAROL MACEDO SOARES	*.*.45204	6345
GLAUCILENA DOMINGAS DE JESUS	*.*.70176	6347
SIONEIA CORDEIRO DE MOURA	*.*.58138	6349
ELISABELA DE SOUZA GASPAR	*.*.95510	6350
EDICLEA DOS SANTOS	*.*.33101	6370
ANA PAULA MOREIRA DOS SANTOS	*.*.81100	6374
CRISTINA SANTOS DA SILVA	*.*.74109	6377
EDILEIDE MOREIRA DA MATA	*.*.46191	6378
JOSILENE FERREIRA DA SILVA	*.*.78173	6379
MICHELLA ADRIA SOBRINHO VEIGA	*.*.15102	6382
ANDREZA TORRES BARBOSA	*.*.90248	6383
ADENILSON DA SILVA ALMEIDA	*.*.08500	6384
GABRIELA DA SILVA AGUIAR	*.*.48107	6386
NUBIA CANDIDA FERREIRA DA PAIXAO	*.*.64153	6387
ANDRESSA FERNANDA VIEIRA	*.*.75184	6389
JOSSIMARA BARBOSA GUIMARAES	*.*.02195	6392
TEREZINHA PERERA DE SOUZA	*.*.02102	6394
RENATA MARIA BARBOSA ADORNO	*.*.71140	6396
VANESSA DOURADO DE SOUZA	*.*.79108	6397
SULIMARA DA CONCEIAAO FONSECA	*.*.40230	6400
EDIANY REGO DE HOLANDA	*.*.87379	6402
THAMARA SOUSA LIMA	*.*.71162	6404
GILDENIR PINTO DE LIMA	*.*.15347	6407
FERNANDA PATRICIA BALBINO DA SILVA	*.*.30151	6408
RAFAELA MESQUITA MC DONALD DAVY	*.*.05287	6409

VANESSA DE SOUSA SILVA	*.*.74326	6411
ANA LUCIA MORAIS VIANA	*.*.72334	6412
MARIA CLEONICE MAILLARD	*.*.04191	6414
LUCIMAR PINTO DE ABREU	*.*.31172	6418
SONIA MARIA PEREIRA DA SILVA	*.*.79120	6422
JAKELINE DOS SANTOS DO NASCIMENTO	*.*.99286	6424
EMANUELLA GOMES PEREIRA	*.*.32102	6425
ANDREA DIAS DA SILVA	*.*.84157	6428
NEIDE ALVES ROSA	*.*.85115	6429
NATHALIA ALVES DE JESUS	*.*.06103	6434
SAMIRA DE CARVALHO RIBEIRO	*.*.56181	6435
MARLENE PEREIRA BARBOSA	*.*.17191	6438
SUELEN RIBEIRO BRUNO	*.*.12151	6441
VALMIRA DA SILVA MORAIS	*.*.78387	6443
KESIA ALVES BAIA	*.*.35271	6444
ELAIZE SENA CARVALHO	*.*.94285	6445
MARA CORREA	*.*.08168	6447
LORRAINY STEFANY SILVA DE OLIVEIRA	*.*.17129	6448
ANA CARLA LOBATO BOTELHO	*.*.76181	6452
MARISOL CHAVES LIMA	*.*.61107	6453
CIRLEA DIAS DA SILVA	*.*.12185	6456
IRANI MENDONAA MAIA	*.*.01120	6457
MARIELE SANTOS DE ALMEIDA	*.*.36190	6460
THAINA GOMES DE CARVALHO	*.*.97179	6461
LUCIENE VIEIRA PEREIRA	*.*.40837	6462
MARILU SILVA DA LUZ	*.*.59182	6463
JUCILEIDE MARIA DOS SANTOS	*.*.97455	6464
CLAISA FERREIRA CORDEIRO	*.*.76160	6465
JANICE REGIS BARBOSA	*.*.92158	6467
THAYNA STEFANE MACHADO BATALHA	*.*.65160	6468
ELAINE COSTA NASCIMENTO	*.*.71104	6470
TAMARA FELICISSIMO RIBEIRO NERY	*.*.45126	6471
MARIA DO SOCORRO SILVA DE SOUSA	*.*.88397	6473
THIFANY MILLENA VIEIRA	*.*.91185	6476
MARCIANA TIBURCIO DE OLIVEIRA	*.*.05375	6477
MARIA ZILTA DE SOUSA FREITAS	*.*.08379	6478
JUCIARIA PEREIRA DIAS	*.*.35249	6479
SINDY STEPHANY DIAS	*.*.27112	6480
RAQUEL RIBEIRO DE QUEIROZ	*.*.32200	6483
LUCIMEIRE SOARES COSTA	*.*.61291	6485
GLAUCIA VANIA SOARES DA SILVA	*.*.02134	6489
TATIANE ALVES DA SILVA ROCHA	*.*.87184	6492
SUELI DE LIMA BARBOSA	*.*.08138	6494
THAYNARA EVELIN MARTINS	*.*.86136	6495
CECILIA DE CARVALHO OLIVEIRA	*.*.67304	6497
ENI RODRIGUES DE SOUZA	*.*.61102	6500
RAFAELE COSTA LIMA	*.*.61112	6502
JOANA CARDOSO	*.*.35368	6503
MARIANA	*.*.18184	6511
HAVYLLA HUSCAYA NUNES DE SOUZA	*.*.31197	6512

GLENDIA GEISA PEREIRA SANTOS	*.*.52199	6514
EDILENE ANTONIA BARREIRA DOS SANTOS	*.*.90149	6515
LUANA TELES DA SILVA	*.*.78126	6516
AUREA LUCIA DOS SANTOS ANDRADE	*.*.82161	6517
LAIS SOUSA PAIVA BRANDAO	*.*.64186	6518
MARIA	*.*.11082	6519
ANDRESSA SOUSA DE BRITO	*.*.51343	6524
NATHALIA MENDONAA SILVA	*.*.09189	6526
NEUSA MENDES DE SOUSA	*.*.24100	6527
MARIA EDUARDA MATOS LOPES	*.*.22101	6528
GISELE CANDIDA PIRES	*.*.00145	6529
ANA CAROLINE LOPES MENDES	*.*.60133	6531
PATRICIA CARDOSO DIAS	*.*.46141	6532
FLABIA DA SILVA RIBEIRO	*.*.82349	6533
ELIS QUELE CARVALHO DE SOUSA	*.*.40109	6535
MARIA APARECIDA PEREIRA ANDRADE	*.*.24653	6536
FLAVIA CINTHIA DA SILVA	*.*.38318	6537
RAYSSA ALMIRANTE SOUSA	*.*.55132	6538
VANDERLI FRANCISCA DA SILVA	*.*.29168	6539
ALZENEIDE DOS SANTOS CARVALHO	*.*.05287	6540
LETICIA FEITOSA NUNES	*.*.43120	6544
LEIDIMAR PIRES DE SOUZA	*.*.11149	6545
JESSIVANIA DIAS DE JESUS	*.*.97268	6546
HAMANDA COELHO ALVES	*.*.74180	6547
ELIANY BARBOSA CANUTO	*.*.17391	6548
CLEUZA LAURA DA SILVA	*.*.34134	6552
RAPHAELA ROBERTA FREIRE	*.*.53103	6553
MARIA DE FATIMA DA CONCEIAAO	*.*.92324	6554
FLORIPA APARECIDA ALVES FERREIRA	*.*.74162	6555
EDNA DE SOUSA COSTA	*.*.13189	6557
HELIDA DOMINGUES PIRES	*.*.55175	6561
EDITANIA OLIVEIRA DE JESUS	*.*.57507	6562
CAMILA SILVA SANTOS	*.*.04168	6563
KAMYLLERODRIGUES DIAS	*.*.90152	6565
ARIANY VITORINO GOMES	*.*.62140	6566
DULCILENE LUIZ DE AGUIAR	*.*.51191	6567
GESIHELLY DA SILVA E SILVA	*.*.42280	6570
HALYA GABRIELY	*.*.21112	6571
ANTONIA AUDILENE VASCONCELOS ABREU	*.*.82134	6572
DALILA CARVALHO SOUZA	*.*.14101	6574
MARIA BERNADETH PEREIRA	*.*.79304	6575
LUCIA APARECIDA DE ABREU	*.*.44168	6578
ANNA PAULA RIBEIRO DE PAIVA	*.*.68160	6580
LOHAYNNE ROSA NUNES	*.*.61136	6582
INGRIDY CAROLINE MAMEDES SILVA	*.*.98138	6586
CECILIA MARIANA DA SILVA E MOTA	*.*.31168	6588
TATIELLE RODRIGUES SANTANA	*.*.12183	6590
KELLY FELIX FRANAA	*.*.44145	6592
GISELLE CHRISTINA CAVALCANTI SANTOS	*.*.52100	6593
CAMILA FERNANDES DAMASCENA	*.*.19189	6595

GEOVANA RAMOS DE SOUZA	*.26236	6596
HALINY SILVA BARBOSA	*.97112	6599
MICHELE JANAINA DA	*.20210	6604
ANTONIA RITA CARNEIRO	*.65125	6605
RENNATA	*.33143	6606
LAURENICE PINTO DE CERQUEIRA SANTOS	*.65100	6608
CINTIA FERREIRA DOS REIS	*.17295	6610
FLAVIANA PINHEIRO RODRIGUES	*.61161	6611
DAIANE TORRES DE DEUS	*.20110	6613
STEPHANIE LAURA DE ARAUJO DE SOUSA	*.19120	6614
CAROLINA DOS SANTOS SILVA	*.64147	6617
ROSANA MACEDO DA SILVA	*.72124	6619
EDINEIA DE OLIVEIRA MARTINS	*.83109	6620
LARISSA LUZ DA SILVA	*.38208	6621
ANA KAROLINE GARCIA CORREIA	*.21197	6622
LAIS MAYARA RODRIGUES DE CASTRO SANTOS	*.87178	6624
ALINE FRANCIELLI MOREIRA DA SILVA	*.23194	6626
ANA THAYNNARA GOMES DE BRITO	*.19136	6627
DEUSIRENE TELES DA SILVA	*.69101	6628
VANIA LICIA AZEVEDO BARBOSA	*.50163	6629
CLEICINALVA DE JESUS SILVA	*.94388	6630
DENIA DE FATIMA VIEIRA DOS SANTOS	*.26150	6631
DARLENE ALBUQUERQUE FERREIRA	*.66168	6632
JAQUELINE CRISTINE DOS SANTOS DA SILVA	*.42124	6633
CLAYVY DUNCAN SANTANA	*.09167	6635
JULIANA DE LIMA FREIRE	*.15495	6637
SAMILA ALMEIDA XAVIER	*.26194	6638
ALICE CRISTINA DE MORAES TEIXEIRA	*.22144	6642
DINALVA DOS REIS DA SILVA	*.61384	6645
VERONICA SILVERIO DA SILVA	*.55179	6649
ANNE KAROLINY NONATO DOS ANJOS	*.95110	6652
JOYCE	*.11173	6653
DANIELA CRISTINA MODESTO ALVES	*.00131	6654
JACIARA OLIVEIRA	*.56388	6655
GIOVANNA RODRIGUES DI GIOVANNANTONIO	*.83161	6656
TAIS DA SILVA BATISTA	*.80137	6657
JESUITA SOARES BATISTA	*.58120	6659
GABRIELLY VIEIRA TELES	*.01100	6662
TATIANE ROCHA CORREA	*.74139	6664
PAMELA PEREIRA PESTANA	*.50130	6665
MARIA SILVA CRAVO	*.55134	6666
MAGDA APARECIDA CHAVES DA SILVA	*.62131	6670
LAWANDA RIBEIRO DIAS	*.17137	6671
ROSANA MARIA FONTES LEAL	*.37149	6673
VIVIANE MARQUES DE SOUZA	*.33102	6674
JOELMA ALVES DEMETRIO	*.59187	6675
ISABELA BATISTA	*.53141	6677
OSMARINA ALVES DE SOUSA	*.10170	6678
OZANA PEREIRA RIBEIRO	*.15188	6681
MONICA GONAALVES DE SOUZA	*.22100	6683

ANA CRISTINA SANTOS DA SILVA	*.41180	6685
LIDIA SOUZA ARANTES	*.41115	6686
GILVERLANNE RIBEIRO E RIBEIRO	*.99159	6688
ANA CAROLINE VIANA ALMEIDA	*.61182	6690
TANIA RUTE LEITE DE SOUSA	*.29102	6692
FRANCISCA SILVA DOS SANTOS	*.38229	6693
CASSIANA PEREIRA DE SOUZA	*.66153	6695
PATR	*.53825	6698
NEUMA DOS PASSOS SOUSA	*.74199	6699
JAQUELINE ALVES PEIXOTO	*.86177	6701
JHENY BARBOSA MACHADO	*.53185	6704
ANA PAULA DA SILVA	*.80169	6705
WALNICE FERREIRA DA SILVA	*.77160	6706
GABRIELLY FERREIRA VIANA	*.95121	6708
BEATRIZ FERREIRA PAIVA	*.94171	6709
ELIETE JOAQUINA DE MOURA	*.11172	6712
VALDELICE DE FRANCA MOURA	*.27169	6713
SANTANA FERNANDES DE OLIVEIRA	*.04104	6715
JULIANA CARVALHO DE PAULA	*.12186	6719
MICHELLE ALVES MOREIRA	*.10183	6720
HELAINÉ MIRANDA BRANDAO	*.08183	6721
NADIA PEREIRA GOMES	*.69119	6722
ALANNY CABRAL DOS SANTOS	*.98230	6727
LUANA CARLA BATISTA	*.45115	6729
SARAH FERNANDES DA SILVA	*.27156	6730
DANIELA RIBEIRO DA SILVA	*.03154	6733
SULA RODRIGUES BORGES	*.02164	6735
GESSILENE SOARES SOUSA	*.99373	6736
LORRANE DA SILVA MARINHO	*.32123	6738
FRANCINALVA PEREIRA GUIMARAES TITO	*.48300	6740
RAIMUNDA BARBOSA DOS SANTOS	*.70110	6742
RUTH BARBOSA SILVA	*.28104	6743
GISLENE LOPES CANTARELI	*.17102	6745
JULIANA PEREIRA DOS SANTOS	*.80103	6746
KAYQUE DE SOUSA OLIVEIRA	*.07137	6748
ANDRESSA REIS DOS SANTOS	*.72393	6749
CRISTIANE XAVIER CORREIA	*.62104	6750
DIENNYTER NATIELLY CORREIA	*.60151	6751
CRISTINA ELIAS CAMELO	*.54104	6752
DAYANE CRISTINA DA SILVA	*.39121	6753
FABIANE PEREIRA DA SILVA	*.72194	6755
IVANECIA DA SILVA NASCIMENTO	*.79303	6757
JENYFFER VIEIRA SANTOS DE ALMEIDA	*.36186	6758
FRANCISCA CAMPOS DE SOUSA	*.32370	6759
JOICY CONCEIAAO ROCHA	*.80166	6761
AMANDA SOUZA LINO	*.10174	6762
BETHANIA FERREIRA SANTOS	*.41272	6763
MAX KLEY ISRAEL MOREIRA RIBEIRO BUENO	*.23131	6765
REJANELEIDE MARIA DOS SANTOS	*.42153	6766
LEDA CORREA DE SOUZA	*.22271	6767

LEIDIANE FERREIRA ROSA	*.*.14190	6774
RENATA GRAZIELLY BRITO DA SILVA	*.*.85102	6775
DAMIANA VIEIRA FERNANDES	*.*.10248	6776
CARLENE SILVA DOS SANTOS	*.*.53120	6777
SANDRA DE FATIMA DA SILVA	*.*.39104	6782
JESSICA GARCES BARBOSA	*.*.46130	6785
FABIANA PEREIRA DOS SANTOS	*.*.68110	6786
ANGELA CRISTINA LINO	*.*.22140	6787
ANA BEATRIZ SANTANA VILAAA	*.*.99107	6792
ANDREA CRISTINA DA SILVA COELHO	*.*.38375	6794
FABRIZIA VILELA NOGUEIRA	*.*.20117	6798
CONCEIAAO DE MARIA COSTA RIBEIRO	*.*.34357	6799
PAMELA CRISTINA PEREIRA ARRAIS	*.*.29108	6801
VICTORIA ALEXANDRA BRASOV	*.*.68100	6802
RAFAELLA BERNARDES SENA	*.*.47109	6804
MARCELA SOUZA	*.*.67109	6805
DALVA ARAUJO DA SILVA	*.*.51100	6806
WITORIA RAQUEL CARDOSO DE SOUZA	*.*.48100	6808
LAIS FERNANDES VIEIRA	*.*.86125	6809
LUCIANA DA CONCEIAAO MOURA	*.*.25157	6810
LEIDIANE LOPES DA SILVA	*.*.91173	6813
APARECIDA BORGES DA SILVA ANTUNES	*.*.68160	6816
KELLEN MAYARA ALVES DA PAIXAO TAVARES	*.*.64199	6817
ANA FERREIRA LIMA	*.*.12220	6819
LARISSA DA SILVA CUNHA	*.*.92241	6820
LORRANY DE SOUZA GOMES	*.*.53132	6823
ANA VIEIRA DA COSTA	*.*.56120	6824
AMANDA BORGES TEIXEIRA	*.*.09105	6828
ANA PAULA DIAS	*.*.70188	6829
CRISTIANE DE JESUS	*.*.72142	6833
KASSIA FRANCISCA FERREIRA DE SOUZA	*.*.76179	6834
SIRLENE ROBERTO DO NASCIMENTO DIAS	*.*.42153	6835
JUCILENE DOS SANTOS SILVA	*.*.44220	6836
ANATALIA FERREIRA DE SOUSA	*.*.70119	6837
MARIANY ALMEIDA DE LAET	*.*.45111	6838
GABRIELA CRISTINA RODRIGUES DE ALMEIDA	*.*.95149	6840
KAREN LAYANNE CORREIA	*.*.04125	6841
MARIA LUCIA RODRIGUES DE AQUINO SOARES	*.*.85134	6842
ELISANGELA CALDEIRA NUNES	*.*.39191	6843
ELISA MARQUES DE ASSIS	*.*.72153	6844
SUELENE DA SILVA SANTOS	*.*.31106	6845
JAYNE BORGES BATISTA	*.*.22109	6846
LUCELIA CARDOSO DOS SANTOS	*.*.36168	6850
ISABELLA MARIA SOUSA SILVA	*.*.76118	6851
SUELAN ALMEIDA DE MELO	*.*.75255	6852
ROSIRENE BEZERRA DOS SANTOS	*.*.26180	6853
VANESSA ARAUJO DA CUNHA	*.*.91102	6854
RAIMUNDA ALVES REZENDE	*.*.86149	6858
LANUSSE DIVINA TEIXEIRA DE SOUSA	*.*.61176	6860
SEBASTIANA MIGUEL DA FONSECA	*.*.93153	6861

ALCIONE DE SOUSA PEREIRA	*.*.75215	6862
JESSICA GOMES SILVA SANTOS	*.*.30106	6863
GELIENE COSTA SILVA	*.*.68130	6865
NANYELE VICTORIA MOTA	*.*.79160	6866
LIVIA TEIXEIRA RODRIGUES	*.*.12878	6868
POLIANA DO ROSARIO SANTOS	*.*.92136	6869
NARA DA CRUZ GONCALVES	*.*.59168	6870
CLEIA DIAS FERREIA	*.*.09166	6871
THAYNARA PERES DE AGUIAR	*.*.33133	6873
SAMANTHA DAPHINNY E SANTANA E SANTANA	*.*.13160	6874
AMANDA RODRIGUES DE OLIVEIRA	*.*.28183	6877
LUZIENE DA SILVA RODRIGUES	*.*.74188	6878
VITORIA LUCIA DE ANDRADE OLIVEIRA	*.*.43180	6884
GILZILENE BARBOSA DA CONCEIAAO	*.*.83160	6885
SUELLEN CRISTINA LUZ PINHEIRO	*.*.69249	6887
FLAVIANA MACHADO DA SILVA	*.*.68117	6888
MARIA DAS DORES SILVA	*.*.48172	6889
DARCI RIBEIRO DOS SANTOS	*.*.75121	6891
THAMULLA PEREIRA DE OLIVEIRA	*.*.89103	6892
ELINEUSA RIBEIRO TORRES	*.*.79300	6893
MARIA DE JESUS DA SILVA SOARES	*.*.66387	6894
PAMELA SILVA COSTA	*.*.44185	6895
ROSEANE BATISTA ALMEIDA	*.*.22197	6896
ANTONIA MARIA DUARTE SILVA	*.*.43301	6897
LARISSA FERREIRA DA SILVA	*.*.40122	6899
SARA GEOVANA BERNARDES	*.*.31159	6901
DINAIR MATEUS SANTANA	*.*.15104	6902
JESSICA LORRAINE DE JESUS SOUZA	*.*.85144	6905
AMANDA CRIS CORDEIRO DA SILVA	*.*.95107	6906
MAILDE MARIA DE JESUS OLIVEIRA	*.*.72188	6907
ROSA MARIA CORREIA MARTINS	*.*.05180	6908
EDNA SOARES	*.*.90225	6914
GABRIELY ALVES SOARES	*.*.88102	6915
BRENDA FRANCESCA SOARES PEREIRA	*.*.95135	6916
EUCLISLANE FERREIRA LACERDA	*.*.81607	6919
ANA CLAUDIA DO NASCIMENTO NAZARETH	*.*.15136	6920
DAGMAR AGUIAR DE SOUZA SANTANA	*.*.53130	6923
FLAVIA MORAIS RODRIGUES	*.*.91100	6927
SANOLE GABRIELA ALVES BARBOSA	*.*.71163	6931
KAMILA VANHA VIEIRA COSTA	*.*.24160	6932
NAIANE MENDONAA DA CISTA	*.*.72145	6935
THALITA ISIS DE LIMA MARQUES	*.*.55240	6937
JOSELIA DO NASCIMENTO SILVA	*.*.09601	6939
SARA CRISTINA BORGES NOGUEIRA	*.*.16157	6940
RAQUEL SOUZA COSTA	*.*.52203	6942
MARIA APARECIDA GONACALVES DOS SANTOS	*.*.96118	6943
BEATRIZ APARECIDA SEVERO	*.*.07149	6944
MAURA MOURAO SILVA	*.*.58136	6945
VIVIANY CARNEIRO VIDAL	*.*.76106	6946
RAYANE DE SOUSA SILVA	*.*.40100	6947

DALILA PEREIRA SARZEDA	*.*.98162	6948
NICOLE CARDOSO CHAVES	*.*.46125	6949
HELLEN DE LIMA PAIXAO	*.*.12181	6950
CRISTINA MOREIRA CAMPOS	*.*.25187	6951
BEATRIZ MARTINS DE SOUSA	*.*.02109	6952
LILIANA NUNES DA SILVA	*.*.28824	6953
GLENDA FRAZAO GOMES	*.*.80161	6954
SOLANGE MARIA DA SILVA	*.*.71187	6956
CLEONICE CARVALHO DE SOUZA	*.*.66220	6957
DANIELA SOUZA DA CUNHA	*.*.13109	6959
VITORIA MARIA MOREIRA DOS SANTOS	*.*.62199	6961
GABRIELLA MORAES DOS SANTOS	*.*.59170	6963
MARIA APARECIDA OLIVEIRA CAMARA	*.*.78172	6964
LUCIVANIA OLIVEIRA DE JESUS	*.*.94106	6965
GLEICIANE DO NASCIMENTO ALMEIDA	*.*.24374	6966
ISIS CONCEIAAO ROCHA	*.*.58138	6970
NILZETE MIRANDA DA SILVA	*.*.71187	6971
NELICE FRANCISCO BARBOSA DO NASCIMENTO	*.*.59141	6972
VITORIA JULIA VIEIRA COSTA	*.*.83102	6975
JESSICA ALMEIDA DE ARAUJO	*.*.14121	6976
ELZA REIS DOS SANTOS	*.*.54196	6977
MAURA LETICIA MEDEIROS DE CARVALHO	*.*.14162	6978
THAIS APARECIDA INACIO DA SILVA	*.*.97178	6979
MARIA DOS MILAGRES ALVES	*.*.89172	6983
MONICA FERREIRA DA SILVA	*.*.01126	6986
MARITZA FABIANE GOMES DOS SANTOS	*.*.42141	6988
CLAUDIA TEODORO DIAS	*.*.26115	6989
PATRICIA VASCONCELOS MIRANDA	*.*.06195	6990
VANIA NAVARRO DE LIMA	*.*.79168	6991
ANA PAULA DE MELO	*.*.90100	6992
MAYARA DO NASCIMENTO ANDRADE	*.*.06362	6994
MICHELLY FAYFFER VICENTE ALVES	*.*.94189	6995
FERNANDA FERNANDES QUIRINO REIS	*.*.85194	6997
ELZITA DE JESUS FEITOSA	*.*.60520	6999
LUCELIA LIMA GONCALVES	*.*.33280	7002
JANAINA NOGUEIRA DE OLIVEIRA AMORIM	*.*.81110	7004
CLOTILDE REGINA RIBEIRO	*.*.37191	7007
FELIPE LOURENAO DA SILVA LINHARES	*.*.02112	7010
NAIANE PEREIRA DA SILVA	*.*.04103	7012
MARIA DE FATIMA GOMES DA SILVA	*.*.76168	7014
ROBERTO RIBEIRO EVANGELISTA	*.*.42249	7015
JAQUELINE BORGES DA SILVA	*.*.64213	7017
LILIA DOS REIS DE JESUS	*.*.61140	7020
JANAINA DE SOUZA PEREIRA	*.*.35106	7021
MARIANA DE BRANCO GONAALVES NETA	*.*.12100	7023
GLENDA MELISSA CARVALHO CORREA	*.*.47186	7024
T NIA MONTEIRO SILVA	*.*.72160	7028
ALINE ROSA DA CONCEIAAO	*.*.09533	7029
POLLYANNA ALVES LEANDRO	*.*.54184	7031
KELLYN SUSANA LOPES DE SOUSA DA LUZ	*.*.66156	7032

TATIANA GOMES DOS SANTOS	*.*.07161	7034
VANESSA ALVES DE OLIVEIRA	*.*.99146	7035
ALESSANDRA CARDOSO DA SILVA	*.*.80150	7039
JULIANA APARECIDA GONAALVES	*.*.44109	7040
VALDENE SANTOS SILVA	*.*.09307	7041
LUCIA CRISTINA MONTEIRO	*.*.92160	7043
MARIA LUIZA ROCHA	*.*.68126	7044
RAIMUNDA CARDOSO DA LUZ	*.*.48102	7045
NUBIA CORDEIRO SILVA	*.*.36130	7047
ROSIMAR RODRIGUES DA SILVA	*.*.98134	7049
CAMILA REGINA DOS SANTOS BORGES	*.*.73100	7050
LUDMILLA ALEXANDRE	*.*.34155	7051
DIOSELIN RAFAELA SOSA LAYA	*.*.42201	7052
MARIANA PEREIRA DE CARVALHO SANTOS	*.*.04123	7056
VANESSA DA SILVA SANTANA	*.*.05106	7057
RAQUEL LUIZ LEAO	*.*.68185	7062
CECILIA MONTEIRO DE PADUA	*.*.16191	7063
ISABELA CRISTINA DE JESUS SOUZA	*.*.45135	7064
DAYANE KAYLE ALVES ARAUJO	*.*.08132	7065
NUBIA AMARO DE JESUS	*.*.81109	7068
SUELY SOUSA DA SILVA	*.*.43152	7070
ALINE DIAS DE LIMA	*.*.06168	7073
SHIRLEY APARECIDA RIBEIRO	*.*.64140	7075
ELIZABETH COELHO VIEIRA BONFIM	*.*.37133	7076
ALINE RODRIGUES DE OLIVEIRA	*.*.13161	7077
THAYSSA DINIZ BERNARDES	*.*.64120	7078
MARIA EUGENIA BARBACENA CAMELO	*.*.32146	7079
RENATA DOS SANTOS RIBEIRO	*.*.12113	7080
SHABRINA KAROLAINE DIAS SPINDOLA	*.*.85198	7084
FABYANA ALVES BARBOSA	*.*.83170	7085
MYLLENA DE BESSA GOUVEIA	*.*.12175	7086
HELIDA DE SOUSA LEMES DE ARAUJO GOMES	*.*.61103	7088
PERPETUA SOUZA ROCHA	*.*.15249	7089
HORACIANE VIEIRA DE SOUSA	*.*.29325	7091
KATHYELLY SCHINAYDER DOS SANTOS	*.*.94133	7094
MOISES MORAES DA SILVA	*.*.02152	7096
LUCIENE MONTEIRO DO NASCIMENTO	*.*.91149	7099
LEILA PATRICIA SILVA	*.*.36171	7102
ANA PAULA FERREIRA DO NASCIMENTO	*.*.04143	7104
SARAH SEVERINA SILVA CUNHA	*.*.50110	7105
ANA PAULA DE ARAUJO GONCALVES	*.*.67160	7106
ELANE SOUSA ARAUJO	*.*.72148	7111
LUANA DA CONCEIAAO BRITO	*.*.48154	7116
ANDREA DOS SANTOS FERREIRA	*.*.25100	7117
JESSICA PEREIRA DOS SANTOS	*.*.73163	7118
EDYCRIS OLIVEIRA DAS NEVES	*.*.40185	7121
RANIELE TAVARES	*.*.48139	7122
LOURYENNE ALVES DA SILVA	*.*.01107	7125
ALAN MARTINS DOS SANTOS	*.*.80100	7126
MELIANNE ASSIS SILVA	*.*.14130	7128

KAUANY ALVES GUIMARAES	*.*.80108	7130
QUEDMA FERREIRA DE OLIVEIRA	*.*.56140	7131
SUIANNY SOUSA ALVES	*.*.57109	7132
CUSTODIA MESSIAS CRUZ	*.*.69136	7133
DEUSIVAN ALVES RIBEIRO	*.*.14102	7134
LUDMILA DE SOUSA MARINHO	*.*.02122	7140
CELIA CRISTINA CESAR DE MACEDO	*.*.89188	7142
SARAHHEMELI TEIXEIRA ROSA	*.*.08189	7143
LETICIA SILVA NASCIMENTO	*.*.28155	7146
MARINALVA MARTINS BARBOSA	*.*.96108	7149
THALIA RODRIGUES DA COSTA	*.*.24165	7151
KARENN CHRISTTYNE BARBOSA	*.*.65107	7152
ISABEL DA SILVA BELCHIOR	*.*.75128	7153
STEFANNY BENTO MENDONAA	*.*.62146	7154
FRANCIELE FERREIRA DO NASCIMENTO	*.*.88100	7157
SUZELAINE LOPES	*.*.39114	7162
ANA LUCIA DUARTE LOPES	*.*.41146	7163
KEZIA SOUZA SANTOS	*.*.46633	7165
SOCORRO DA SILVA XAVIER	*.*.05182	7168
TANIA AREDA BONSUCESSO	*.*.90695	7169
MARIA ANELITA DE SANTANA	*.*.57120	7171
ANTONIA CABRAL DOS SANTOS	*.*.92387	7172
BRENDA VIRCIA SANTANA	*.*.83134	7173
LEILIANE LOURAYNE AMARAL ALVES	*.*.61185	7174
NADIA NATALIA MOREIRA DA SILVA	*.*.02119	7175
LAIDES SILVA	*.*.12272	7176
QUELIANE SILVA DO NASCIMENTO	*.*.88360	7181
FRANCISCA ALVES DE SA FILHA	*.*.74225	7186
FRANCISCA JANIETE DA SILVA COSTA	*.*.19841	7187
ANTONIA NAIANE DE MELO DE SOUSA	*.*.27106	7190
STHEFANY MILENA DE SOUZA FREITAS	*.*.32167	7194
ELETICIA PEREIRA DOS SANTOS	*.*.23147	7196
VALDILENE PEREIRA DE SOUSA	*.*.87191	7198
ANA PAULA NOBREGA PEREIRA	*.*.82122	7200
LUANA GUIMARAES DE OLIVEIRA	*.*.75179	7201
ELIZANI OLIVEIRA MENEZES	*.*.14106	7202
STELA JORGE SILVA	*.*.08138	7203
JOSE WADSON COSTA	*.*.99220	7204
NAYARA ROSA DE OLIVEIRA	*.*.83137	7205
ILMA NARCIZO DA FONSECA	*.*.98115	7208
JAIRA COELHO LOPES	*.*.10291	7209
ROSIMERE LOPES DA SILVA	*.*.89194	7210
ISABELLA	*.*.80135	7211
LIVIA ALVES DUARTE	*.*.10130	7213
ANGELICA COSTA FERREIRA	*.*.35273	7214
ANA CAROLINA DE SOUZA BARBOSA	*.*.27651	7217
MARIA ANTONIA TRAJANO ALVESB	*.*.30223	7218
MIRIAN DIAS FURTADO	*.*.67170	7219
LUIS EDUARDO DE SOUZA MONTEIRO	*.*.27132	7220
LUANA RAMIRES GONAALVES	*.*.76183	7221

SUELEN CARVALHO RAMOS OLIVEIRA	*.*.73182	7222
NELCIVANI FERREIRA MENEZES	*.*.70182	7223
GRAZIELLE OLIVEIRA COSTA	*.*.78160	7224
MARTA DOS ANJOS SOUSA	*.*.17291	7225
LUCIA MARIA DA SILVA	*.*.32153	7226
KASSIA GONAALVES FERREIRA	*.*.33110	7229
CINTIA ALVES TOLEDO	*.*.74198	7230
ETIENE SILVA SAMPAIO	*.*.77200	7235
MARCIA CUNHA	*.*.82164	7236
GERCINA AMARO DA SILVA	*.*.38190	7237
ROSEMILIA SILVA DE CARVALHO	*.*.91240	7238
TATIANE MARQUES DA SILVA	*.*.75103	7240
LILIANA PEREIRA DA SILVA	*.*.03156	7241
GLEICY BATISTA DO NASCIMENTO	*.*.19130	7243
SCARLART NICOLI ALVES BARROSO	*.*.37100	7244
THAIANI SOUSA COSTA	*.*.23159	7245
ANA CRISTINA NASCIMENTO DE BARROS	*.*.26108	7246
ELIENE MARIA DOS SANTOS	*.*.70156	7247
LAINA DIANA LINO DE SOUSA	*.*.04133	7249
MARIA DE JESUS COSTA DA SILVA	*.*.18304	7250
CELIA REGINA DE FARIAS	*.*.85168	7251
CARLA BIANCA PEREIRA OLEGARIO	*.*.72104	7253
KELIS LILIA DE ALCANTARA SENA RODRIGUES	*.*.29149	7256
JANAINA EDUARDO DOS SANTOS	*.*.32161	7258
ADRIANA MOURA FEITOSA	*.*.21375	7261
KETLYN RANGEL CUNHA	*.*.59771	7263
NOERCIA BERNARDINO DA SILVA	*.*.18134	7265
GLEICE KELLY PEREIRA DOS SANTOS	*.*.61129	7266
VANIA LIMA DA SILVA	*.*.24124	7269
ROSIMEIRE PEREIRA DE OLIVEIRA	*.*.80153	7270
JESSICA SILVA ROCHA	*.*.04155	7272
GEOVANNA BEZERRA MENDES	*.*.16114	7273
FRANCIELE ALMEIDA SALES	*.*.17104	7275
PATRICIA BERNAD DOS SANTOS	*.*.57133	7276
ALINE ABADIA LUDUGERIO	*.*.28178	7277
ANGELA ISABEL MARTINS DA SILVA	*.*.22135	7278
JESSICA MENDES DE JESUS OLIVEIRA	*.*.26680	7280
GEISSY KELLEN SALATIEL VAZ	*.*.64196	7282
CLIVIA CARLA CONSUELO DA SILVA	*.*.19162	7283
GEOVANNA FERREIRA LEMES	*.*.87146	7284
FRANCIJANE BARBOSA SOUSA	*.*.15177	7288
LAYLLA PAULLA RODRIGUES	*.*.63100	7291
VERA LUCIA SILVA FLORENCIO	*.*.92172	7292
JORDANA BORGES CABRAL	*.*.69100	7293
ROZANGELA CARVALAHO DE SOUZA	*.*.76130	7294
NILVA ROSA RODRIGUES DE CASTRO	*.*.47191	7295
HIANY DE CAMPOS MARTINS MOTA	*.*.72140	7298
LIDIA MONICK PERES TRINDADE	*.*.25272	7299
MARIA HELENA PIRES	*.*.20115	7300
FLORISMAR DIAS DA SILVA BAHIA	*.*.17187	7302

IVANA DE OLIVEIRA GUIMARAES	*.11106	7303
DUITIS RODRIGUES BORGES DE OLIVEIRA	*.32191	7305
CLAUDIANE LEMOS DA SILVA	*.49272	7307
SILVANA PEREIRA DA PENHA	*.21510	7308
JULIANA GOMES ARAGAO	*.96161	7310
RODRIGO RITTER	*.01287	7311
ANTONIA CELIA LEAL	*.22168	7312
LORRANE APARECIDA BORGES	*.68155	7316
RUTH GABRIELLE ROSA DE OLIVEIRA	*.24123	7319
DELUCIMAR RODRIGUES SOUZA	*.22130	7320
AMANDA LUYSE DE MENDONAA MOURA	*.04192	7322
ELIEIDE DA COSTS RODRIGUES SOUSA	*.98234	7324
KARLA ALVES DE ARAUJO	*.27127	7325
VITORIA GONAALVES DAMACENA	*.05193	7328
ALZINERE DA SILVA LIMA	*.09179	7330
GILCLELIA MACEDO LIMA	*.92341	7333
VANUZA DE SOUZA SANTOS	*.20191	7335
FRANCIMEIRE SOUSA DE OLIVEIRA	*.06373	7336
LILIAN PEREIRA DA SILVA	*.28120	7339
ANNE CAROLINE RODRIGUES DE ASSUNAAO	*.81160	7340
ANTONIA FERREIRA DE SOUSA	*.89360	7343
SANDRA PEREIRA DE OLIVEIRA	*.09114	7344
ELIANE SILVA DO NASCIMENTO	*.76223	7345
RAYZA ALLYNE PEREIRA	*.90171	7350
MARIA LUCIANA COSTA TOLINTINO	*.94116	7351
ANA PAULA CARDOSO LEITE	*.18176	7355
MAURICELIA DE SOUZA ROCHA	*.48511	7357
MARCILENE ROCHA FAUSTINO	*.60180	7358
GENILDA DOS REIS MIRANDA	*.44107	7360
JOAO GERALDO DA SILVA FILHO	*.63159	7361
LUCIANA ALVES DA SILVA	*.78195	7362
REJANE SANTOS DO NASCIMENTO	*.40576	7367
KEZIA FERNANDA PEREIRA DOS SANTOS	*.54100	7375
KELY NUNES INACIO	*.29154	7376
SERJANE LOPES VIEIRA	*.70180	7377
LOURENCA NETA DOS SANTOS LIMA	*.99187	7378
FLAVIA MARIA DE ALCANTARA	*.02104	7380
SUELIA MATOS VIEIRA	*.68249	7382
BRUNNA PATRICIA MENDES MACEDO	*.12366	7383
SELMA SILVA DOS SANTOS	*.53104	7388
ALDENICE SILVA PEREIRA	*.11120	7389
MONICA SANTIAGO DA SILVA	*.89191	7390
ADRIANA APARECIDA DE PAULA	*.81104	7391
LUZIA SANTOS DOS REIS	*.97197	7395
TAMARA STEFANNY CANDIDO SOARES	*.66155	7396
GILVANI SOARES DO VALE	*.68104	7397
EDINALVA LINO DE SOUSA	*.25200	7399
LISLORRAINE MENDES GONCALVES	*.68152	7400
CLAUDIA MAIRLA VIEIRA	*.80428	7401
KELI SALES NASCIMENTO	*.16173	7402

TAYS MANIQUELE DOS REIS	*.*.62156	7405
CLAUDIA RAQUEL MARQUES PACHECO	*.*.70131	7406
NATALIA HELLEN CALIL DE LIMA	*.*.14193	7407
CHEINA RAFAEL GUSMAO GOMES	*.*.21227	7408
DENISE SANTOS DA SILVA	*.*.22390	7409
JULIANA RIBEIRO DE SOUZA	*.*.22226	7410
JEIZIELY CRISTINA DA SILVA COSTA	*.*.89193	7411
LEONICE DE OLIVEIRA SILVA	*.*.53115	7412
DEISY CARDOSO DA SILVA	*.*.45112	7413
ISIS CARDOSO SILVA	*.*.46188	7415
ALANA LEAO DA COSTA	*.*.56211	7418
FLAVIA FLORIANO SILVEIRA	*.*.47136	7420
TATIANA MARIA DE SOUZA	*.*.03118	7421
KELI SOARES RIBEIRO DA SILVA	*.*.73130	7422
JOANE ALVES BARROSO	*.*.08128	7424
JULIANA LIMA OLIVEIRA	*.*.85360	7426
RAISSA ALVES DA SILVA	*.*.61252	7428
ANDREA DEODATO DE SOUZA	*.*.06830	7429
APARECIDA PINTO DE AVILS	*.*.65149	7430
JERRIAN BATISTA DA SILVA FILHO	*.*.00110	7431
TAYNNARA GOMES DE AMORIM	*.*.92176	7436
FRANCINETE MARCOLINO DA SILVA LEITE	*.*.65134	7438
HEVELYN RIBEIRO MAIA	*.*.35196	7439
ANTONIA MARIA PEREIRA	*.*.19149	7445
LUCIMAR BORGES DA SILVA AMORIM	*.*.71100	7446
JAINE SANTOS TODOO	*.*.79136	7449
KASSANDRA BORGES BRITO	*.*.12329	7450
MARIA RISONIDE RIBEIRO DA SILVA	*.*.63259	7451
JESSICA PEREIRA NUNES	*.*.03102	7455
ROZEANE MELO DA SILVA	*.*.21112	7456
CLEIANE ALVES LEITE	*.*.31524	7457
DAYANE FERREIRA MONTE	*.*.10205	7458
SILVIA NATALINA LOPES DOMINGUES	*.*.88192	7459
YONE MARIA ALEXANDRE	*.*.62191	7462
JOZENEIDE RIBEIRO DE SOUSA	*.*.42134	7464
CLAUDIANE MENDES DA CONCEIAAO	*.*.41627	7465
VERONICE SOUSA DOS SANTOS	*.*.80300	7467
ELIANE ALVES DA SILVA	*.*.04391	7468
DORKA LOPES DA SILVA	*.*.36153	7469
JULLIANNE CRISTINA ASSUNAAO	*.*.01178	7470
VALDILEIDE CONCEIAAO COSTA	*.*.88287	7472
MARIANA ROSA FRANCISCA DE MELO	*.*.44161	7474
MYSIA ESSLY COSTA LIMA	*.*.55154	7476
CRISLAINE RAMOS SILVA	*.*.45106	7477
RAIZA RITIELE SANTOS ROSA	*.*.50170	7478
NATALIA VIEIRA DA CRUZ	*.*.28140	7481
LUDIMILA ALVES BARBOSA	*.*.64150	7484
LIRIA RICARDA SILVA	*.*.63187	7485
ANA LUIZA SOUZA SILVA	*.*.75101	7486
THAISE MOTA COELHO	*.*.50325	7487

VYCTORIA CHRISTINA ALVES DA LUZ	*.*.83148	7488
TAYNARA DE FARIA CRUVINEL	*.*.98170	7490
VIVIAN MARIA LIMA SILVA	*.*.98104	7492
LEIDIANE BENTO DOS REIS	*.*.63119	7493
VANILZA DE SOUZA	*.*.58172	7494
REGINA	*.*.35183	7498
WGLANA DE MELO LOIOLA	*.*.80164	7500
LARISSA RODRIGUES GUIMARAES	*.*.63163	7501
ALANA THAIS GAMA DEUSDARA	*.*.66342	7502
JULIANA FERREIRA	*.*.34151	7503
LUDMILLA SALES DE JESUS	*.*.41121	7504
RIKIENY TEIXEIRA PEREIRA	*.*.70278	7505
GILBERTH NOBREGA DE JESUS DOS SANTOS	*.*.45172	7508
KALINE PEREIRA LOPES	*.*.81121	7509
DOMINICE CIRQUEIRA FERNANDES	*.*.41370	7512
DINAIANE DE LIMA MOREIRA	*.*.52203	7513
VIVIANE PEREIRA DA SILVA	*.*.12133	7515
JANETE FRANCISCO DOURADO	*.*.46198	7517
IGOR LEITE ROCHA	*.*.79526	7518
RANIELLY BARBOSA DE SOUZA	*.*.66111	7519
KELLEN BORGES STIVAL	*.*.51150	7523
LUZIA GOMES NASCIMENTO	*.*.72144	7524
MARIA ALVES DE JESUS	*.*.55100	7527
KAROLINE ALBERNAZ ROCHA	*.*.98110	7528
RONALDO VIEIRA SILVA	*.*.70396	7530
ANA CRISTINA DIAS MARTINS	*.*.93189	7533
LARISSA	*.*.80190	7535
LINALVA DE SOUZA MIRANDA	*.*.68168	7540
MAYARA NASCIMENTO DE SOUSA	*.*.48284	7541
LUCIMEIRE SIQUEIRA DELFINO	*.*.14180	7543
JANAYNNA DE SOUSA SANTOS	*.*.69152	7544
LURDIANE PEREIRA LEMES	*.*.71177	7545
JULIANA FERREIRA CAMPOS	*.*.36196	7558
ELAINE ALVES DE LIMA	*.*.36161	7559
MARIA DAYANE ARAUJO	*.*.43152	7562
MARCIENE COSTA DO NASCIMENTO	*.*.66120	7566
FABIA EUGENIA BEZERRA DA SILVA	*.*.47112	7569
LUCIENE GOMES VIEIRA	*.*.53104	7573
ELIZABETH DA SILVA CARVALHO	*.*.45149	7576
JHENIFE LORRANE ABREU SOUSA	*.*.33186	7577
ANA PAULA SANT ANA DINIZ	*.*.76294	7578
FABLINE STEFANNY ALBINA DE ARAUJO	*.*.13155	7580
MOADILA FERREIRA DE ALMEIDA	*.*.01102	7581
RAFAELA GOMES BATISTA	*.*.10112	7584
GUILHERME BEZERRA DE FARIA	*.*.60169	7585
ALDAIDE DOS REIS SANTOS	*.*.04351	7589
DAYANNE MIRANDA DA COSTA PAIVA	*.*.77102	7593
TEREZA CRISTINA SANTOS DE CARVALHO PONTES	*.*.10168	7595
MARIA JANAINA COSTA OLIVEIRA	*.*.01481	7597
ROSANGELA GOMES DE OLIVEIRA	*.*.72134	7601

PAMELA DYOVANA BRAZ DA SILVA	*.*.94130	7603
ALEKSSOHRANA CRISTINA MARQUES DE SOUSA	*.*.22122	7604
TAMARA DA ROCHA OLIVEIRA	*.*.73556	7605
LAICY DE SOUZA SANTOS	*.*.81115	7609
LUCIENE ALFA DA CONCEIAAO	*.*.31514	7610
ROSANGELA DE OLIVEIRA DA SILVA	*.*.54167	7612
MATEUS HENRIQUE RODRIGUES VENANCIO	*.*.64195	7614
MARA CRISTINA DE LIMA	*.*.81153	7617
PRISCILA FERREIRA DA SILVA	*.*.81182	7618
CLAUDIA MARTINS DE MOURA	*.*.20121	7620
ELILDE COSTA CORREIA	*.*.67303	7621
ADRIANE MARQUES DA SILVA	*.*.40101	7622
EVELYN JANYNE ROMUALDO ALVES DIAS	*.*.46105	7623
ANGELITA NASCIMENTO ALVES	*.*.14100	7624
DIVINO MENDONAA DA SILVA	*.*.17187	7626
DEUSELI NUNES DE OLIVEIRA	*.*.34191	7627
ARYANA ANTUNES	*.*.32116	7628
KAMYL BATISTA COSTA	*.*.82190	7631
ELZINETE CASTRO DOS SANTOS CARNEIRO	*.*.47172	7632
DEAN CAVALCANTE DE ALMEIDA	*.*.86515	7633
SIRLENE CAROLINA DA SILVA	*.*.90163	7634
RENATA VIEIRA FLORENCIO	*.*.40105	7635
MARIELLY DA SILVA PIRES	*.*.67151	7637
VANIA LUCIA PEREIRA RODRIGUES	*.*.81130	7638
MIRTES PEREIRA LEMOS	*.*.89139	7643
FLAURA ALBUQUERQUE AIRES	*.*.18234	7644
JOSIENE SANTANA DE ALMEIDA	*.*.88501	7647
PAMELA GABRIELLE DOS SANTOS	*.*.84198	7649
LUCIENE SIMAO BORGES	*.*.62113	7650
MASCIVANIA OLIVEIRA SILVA	*.*.59134	7652
EMILAINY BORGES CARDOSO	*.*.94163	7654
GIDELMA GOMES DE OLIVEIRA SILVA LIRA	*.*.15491	7655
LUCIA MARIA DA SILVA BARBOSA	*.*.45168	7656
ALINY DOS SANTOS	*.*.38110	7657
SILMARA PIMENTEL	*.*.49934	7658
CARLA RODRIGUES	*.*.26200	7659
LARA ELENA REGINA BARBOSA	*.*.93118	7660
LIBIA FREIRE DCHER DE LIMA	*.*.36149	7664
TAYSSA CRISTINA BARCELOS VITORIANO	*.*.91179	7665
GREICIELE TEIXEIRA DOS SANTOS	*.*.95108	7666
EDINEIA	*.*.27165	7668
THAYNAH FERNANDES BOLBAS	*.*.76109	7669
EVA DA CUNHA PEREIRA	*.*.99221	7670
MARIA CLEIDE PAIVA DE ARAUJO	*.*.03187	7672
DAYELLE FERREIRA QUEIROZ SILVA	*.*.49122	7673
ANTONIO FRANCISCO JOSE DE SANTANA	*.*.52336	7677
MARINALVA LIMA RAMOS	*.*.62191	7679
DEBORA MARQUES DE SOUZA COSTA	*.*.92119	7683
JHULLYANA APARECIDA FERREIRA	*.*.68179	7684
JAQUELINE GONSALVES LEITE HAPUQUE	*.*.56178	7686

PAULA FERNANDA E SILVA	*.*.75100	7688
JEANE CARVALHO DA ROSA	*.*.82139	7690
KAMILA ALVES DOS SANTOS	*.*.66146	7691
INGRID OLIVEIRA BASTO	*.*.50167	7692
MARIA APARECIDA DA CRUZ PEREIRA	*.*.60191	7695
MARLENE CARVALHO SANTOS	*.*.02127	7699
VERONICA CRISTINE SOUZA ROQUE	*.*.40125	7700
SUELY BARROS CAMPOS	*.*.09115	7702
DAYANE ABREGO	*.*.20109	7704
CRISTIANE FERREIRA AMARAL	*.*.94103	7707
CLAUDIANA GONAALVES DA SILVA OLIVEIRA	*.*.81115	7708
LUCIENE BARBOSA DE ARAUJO	*.*.68153	7709
NAYARA SOUZA DE MORAES	*.*.23105	7711
KAREM IUARA LIMA FIDELIS RODRIGUES	*.*.84104	7713
LUCILEIDE RIBEIRO DO NASCIMENTO	*.*.18153	7714
ANA CLAUDIA DE SOUZA BRITO	*.*.03102	7715
KAROLINY DINARA GOMES PEREIRA	*.*.96287	7716
LAZARA JOSE DA CUNHA	*.*.18187	7717
GABRIELLY CRISTINNY GOMES DE LIMA	*.*.01114	7721
PAULA REGINA FERNANDES MELO	*.*.79170	7723
GREYCE KELLY ROCHA	*.*.32176	7724
JHENYFFER CHRISTIELLY BARBARA	*.*.95188	7726
ANA CRISTINA DA SILVA SOUZA	*.*.83136	7727
MARCIA	*.*.98194	7728
CHRISTIELLY LOPES DOS SANTOS	*.*.27150	7730
PATRICIA NAYARA ALVES DE CARVALHO	*.*.90196	7731
TATIANE DE CASSIA SILVA LIMA	*.*.31200	7732
JUCILEIDE OLIVEIRA DOS SANTOS	*.*.71372	7734
VANESSA NUNES MESQUITA	*.*.29104	7736
VITORIA CORREA DA SILVA BRAGA	*.*.26108	7740
ROSANGELA APARECIDA CORREIA DE PAULA SILVA	*.*.32184	7743
AMANDA DE OLIVEIRA MACHADO	*.*.15132	7744
LUIZA DA CRUZ DE SANTANA	*.*.32180	7745
HEROINA DE OLIVEIRA SANTOS	*.*.99145	7747
TAYNARA PEREIRA RAMOS	*.*.86109	7749
CREUNICE MOURA LOPES	*.*.71289	7751
ALEXANDRINA RIBEIRO DA SILVA	*.*.78191	7752
THAIS RODRIGUES BASTOS	*.*.76180	7753
ANA FLAVIA FERREIRA DA SILVA	*.*.01181	7756
KATIA DA SILVEIRA SILVA	*.*.96100	7759
ASHLEY OHANNA ALVES OLIVEIRA	*.*.87124	7761
ROBSON ARAUJO BEZERRA	*.*.21187	7762
MARIA SANTANA LIMA	*.*.39346	7763
WESLLAYNE FURTADO DA SILVA	*.*.45158	7764
MARIA DAS GRAAAS ALENCAR MATOS	*.*.26102	7765
TIAGO KERN LACERDA DA SILVA	*.*.55108	7768
ELEM CRISTINA FREITAS SILVA	*.*.15110	7769
AMANDA RODRIGUES ALVES	*.*.33140	7771
LIGIA FERNANDES DA SILVA PULCINO	*.*.01171	7772
ARLENE VOGADO DA SILVA SANTOS	*.*.31184	7773

PRICYLLA PEREIRA DA SILVA	*.71187	7774
REGIANE CORTEZ DIAS	*.97104	7775
SILVANIA FERREIRA DA SILVA	*.89174	7776
TEREZINHA PEREIRA DE CAMPOS	*.99100	7777
ILDENICE DA CRUZ MARINHO	*.33358	7781
WELLEN LIRA SANTOS	*.11113	7787
LETICIA OLIVEIRA DOS SANTOS	*.60130	7791
LUTIANY SILVEIRA DA CRUZ OLIVEIRA	*.26104	7792
ANA PAULA BARBOSA DUARTE	*.16136	7794
ALCIENE FERREIRA DOS SANTOS	*.37130	7795
DIVINA ELAINE DE ALMEIDA	*.37134	7798
ELIANE DA SILVA MEIRELES	*.31195	7801
WEVELLYN SAYURY ALVES DOS SANTOS	*.01114	7805
KATIUSCYE BORGES DA SILVA	*.17129	7808
KARLA XAVIER DOS SANTOS	*.36176	7809
ELIANA CRISTINA DOS ANJOS	*.22291	7810
CAMILA	*.49151	7812
MICHELLE CHAGAS DE MATOS	*.52177	7813
LUCIANA DA SILVA COSTA	*.33215	7815
LUCIANA RODRIGUES DA COSTA	*.54144	7816
PATRICIA DOS SANTOS SILVA	*.78147	7817
BRENA CAROLAINÉ SANTOS RIBEIRO	*.89202	7818
ELISSANDRA ALMEIDA DE BASTOS	*.79112	7819
DIANE VIANA MENDES	*.10249	7822
MONICA ROCHA DA SILVA SALES	*.92191	7823
MARIANA RODRIGUES DE MORAIS	*.67128	7824
MATHEUS HENRIQUE CHAVES SOUSA	*.91157	7825
ANA PAULA MARTINS PEREIRA	*.21114	7826
PRISCILA RODRIGUES DE CARVALHO	*.90136	7827
SIMONE BERNARDES PIMENTEL	*.87187	7829
AILI CRISTINA RIBEIRO DOS SANTOS	*.58170	7830
PRISCILA DAYANE DE OLIVEIRA	*.49114	7831
VALERIA STIVAL	*.30115	7832
WANESSA PEREIRA DE OLIVEIRA	*.35115	7836
MARYA VITTORIA APARECIDA ALBUQUERQUE DE OLIVEIRA	*.31182	7837
MAYARA COSTA MARCELINO	*.17149	7838
POLIANA BORGES SOUZA	*.77135	7839
PRICILA TEIXEIRA DA SILVA	*.97158	7841
INGRID LORRANE PEREIRA DINIZ	*.30106	7843
KAMILLY SILVA PINTO	*.38180	7844
ELIENE RODRIGUES GOMES	*.65100	7847
CRISTIANE PINTOS DOS SANTOS	*.27153	7849
LUCIA SOARES FERNANDES	*.96118	7853
DANIELA CUNHA SOUSA	*.55174	7854
ROSANA DE FATIMA FERREIRA ALMEIDA	*.27185	7855
RAILMA	*.18443	7856
SHEILA DE JESUS SOUZA	*.42149	7857
CAROLYNE FREITAS DE SANTANA	*.42127	7858
ELEN CRISTINA COSTA MACEDO	*.32151	7859
MEIRIVAN ARAUJO PARENTE	*.12108	7860

IVANILDA LEONARDO PASSOS	*.*.04534	7861
IOLANDA DE SOUSA MONTEIRO	*.*.50197	7863
RAYANE DA SILVEIRA BORGES	*.*.83102	7866
JULIETE DOS REIS SILVA	*.*.48156	7868
GLEICE GOMES DE MORAIS	*.*.10178	7869
INGRIDH ALEXSANDRA OLIVEIRA LIMA	*.*.88133	7870
RAIANE DIAS DOS SANTOS	*.*.37141	7873
ALINE ARAUJO SILVA	*.*.52121	7875
DENILZA LIMA DOS SANTOS	*.*.75560	7879
MIKAELLA MARTINS REZENDE	*.*.83147	7880
ANA PAULA RODRIGUES ASSUNAAO	*.*.74176	7881
THAIRINY RENERIO CAMPOS	*.*.66188	7882
PATRICIA ALVES DE SOUZA	*.*.56158	7883
CLAUDIA JULIA DOS SANTOS CORREIA	*.*.50448	7884
POLLYANA PEREIRA DA SILVA	*.*.01192	7888
SILVANA DE SOUSA OLIVEIRA	*.*.82147	7889
DAMIANA DE JESUS	*.*.48850	7891
RENATA	*.*.83119	7892
HOSANA GOMES PEREIRA	*.*.10188	7893
JENNIFER SILVA SANTANA	*.*.58150	7894
ANATIELY FERREIRA DOS SANTOS	*.*.34176	7895
SIRLEI PEREIRA DOS SANTOS	*.*.90660	7899
ANA LUCIA JESUS DE LIMA	*.*.20106	7900
DEORBORA RODRIGUES DOS SANTOS	*.*.99537	7901
NILDE DA SILVA VIEIRA	*.*.30302	7903
SAMANTHA DE OLIVEIRA RODRIGUES	*.*.33109	7904
KACTHYUCIA KEILLA ALVES	*.*.28179	7908
MANOELA SANTOS DA SILVA NASS	*.*.16120	7909
RICARDO MORAIS NASCIMENTO	*.*.01300	7912
ALINE ROSA DE MORAES	*.*.48157	7913
LUIZ PHILIFE OLIVEIRA GOMES	*.*.41129	7914
FRANCIELY NASCIMENTO VAZ	*.*.97134	7915
GISELA CRISTINA VONDRA	*.*.82720	7916
SOLANGE MARQUES DE OLIVEIRA	*.*.18215	7917
FABRICIO TIODORO DOS SANTOS	*.*.60104	7918
RENATA DIAS DOS SANTOS	*.*.77134	7919
ANDREIA FRANCISCA DA SILVA	*.*.12178	7922
ALMERINDA DIAS CABRAL	*.*.45168	7923
STHEFANE CRISTINA GUERRA DOS SANTOS	*.*.21131	7924
MARIA DA CONCEICAO DE SOUZA	*.*.81120	7925
JOHNATHAN LEAL TERCENIO MENDONAA	*.*.71128	7928
PRISCILA SOARES DE OLIVEIRA CARDOSO	*.*.11130	7931
JESSICA DOS SANTOS CORREIA	*.*.86204	7932
LAIZA RANNY OLIVEIRA DE ARAUJO	*.*.45110	7933
ADRIANA RODRIQUES DE SIQUEIRA	*.*.79189	7936
DIVINA VIEIRA DE ALMEIDA	*.*.96120	7937
STEFANNY KARINNY SILVA LOPES	*.*.16198	7938
VANDAIR MONTEIRO MACHADO	*.*.99115	7939
EDILENE AQUILES DA LUZ LUIZ	*.*.83134	7940
MAIRA FERREIRA DA SILVA	*.*.11136	7941

RAFAELLA RODRIGUES MAGALHAES	*.*.56130	7942
GLAUCIENE DIAS RAMOS DE GODOI	*.*.17140	7943
MARIA APARECIDA DA SILVA	*.*.55411	7945
LORENA MAGALHAES RODRIGUES DOS SANTOS	*.*.08110	7946
IANDHARA GABRIELA MIGUEL DOS SANTOS	*.*.53110	7947
PALLUZA GOMES CARDIAL	*.*.36114	7949
ISABELA BORGES DE SOUZA	*.*.20180	7954
ESTEFANNY VITORIA OLIVEIRA DE JESUS	*.*.12193	7958
APOLIANA COELHO DA SILVA	*.*.53124	7961
MARIA BEATRIZ FERREIRA DOS SANTOS	*.*.13202	7963
ADRYELLE LINO DOS SANTOS	*.*.52142	7964
EDINARIA BARBOSA DE OLIVEIRA	*.*.37145	7965
ANGELA PEREIRA DO CARMO	*.*.00191	7966
DAIANE FLAVIA GOMES SOARES	*.*.14171	7974
FERNANDA FERREIRA GONAALVES	*.*.09136	7975
KRYCIA HELLEN MARQUES DE ASSIS	*.*.58124	7976
EDNA CHAVES SILVA	*.*.78287	7978
JAYNE ADRIELLE SILVA SANTOS	*.*.97178	7979
ANA CLAUDIA SOBRINHO FONTES	*.*.08152	7980
LUDMILLA SANTOS CRUZ	*.*.14190	7981
ANDRESSA GOMES DA SILVA	*.*.24177	7982
POLLYANNA APARECIDA BARBOSA	*.*.40139	7985
JULIANA RODRIGUES DOS SANTOS	*.*.73144	7986
NATALIA BISPO CARVALHO	*.*.22606	7987
MARIA DOS REIS FERREIRA DOS SANTOS	*.*.39112	7990
CLEITIANE ALVES SANTOS	*.*.69101	7991
DEBORA ALVES LORENZO	*.*.59126	7993
YARA GOMES DOS SANTOS	*.*.06129	7996
LUCIENE BATISTA DE SOUZA	*.*.96249	7997
CARLOS DE SOUZA PRIMO	*.*.78537	7999
FLAVIANE DE FRANCA FERREIRA DO S SANTOS	*.*.00230	8001
EDILEUSA SANTIAGO DE PINA	*.*.20125	8004
ANDREIA VAZ SAMPAIO	*.*.16330	8006
ANDREIA ROSA DOS SANTOS	*.*.25103	8007
JESSICA GONAALVES MONSEF	*.*.13110	8011
JESSICA SOUZA LIMA	*.*.00183	8014
LUCILEIDE BATISTA DOS SANTOS	*.*.44120	8015
DJULE CRISTIELE SILVA	*.*.68162	8016
NATANNA SANTANA EVANGELISTA	*.*.31100	8018
LETICIA DO NASCIMENTO	*.*.36188	8021
NELCILENE FONTENELLE DOS SANTOS	*.*.27356	8025
DAYANE GOMES RIBEIRO	*.*.93102	8026
TALITA PEREIRA DO NASCIMENTO	*.*.68108	8027
GISLENE SOUZA PASSOS	*.*.03153	8029
RENATA ANDRADE DE FARIA	*.*.53165	8030
MIZIA DA SILVA LAGO	*.*.49368	8031
MARIA DA CONCEIAAO SILVA RIBEIRO	*.*.70398	8035
ELIANA FRANCISCA DE SOUSA	*.*.76104	8037
NATIELE FERREIRA CARVALHO	*.*.02105	8038
MAKLOL MOTTA DE OLIVEIRA	*.*.25193	8039

ALIZIANE CARDOSO RIBEIRO	*.*.00107	8040
JAQUELENE BATISTA BARBOSA	*.*.71168	8041
ELOISA SANTOS DA SILVA	*.*.99581	8047
BRUNA DE AMORIM HOLANDA	*.*.33196	8049
SUELI MOREIRA DE OLIVEIRA	*.*.95179	8050
RIVONEIDE SOUZA CRUZ	*.*.84540	8057
THAIS LORRANE FERREIRA GUIMARAES	*.*.33109	8060
KALLINY ROCHA BRAUM PALMEIRA	*.*.65207	8061
GLAUCIENE MARTINS DE ABREU	*.*.24172	8064
ARIANA LIMA DA SILVA	*.*.97186	8066
JANETE PEREIRA TEODORO	*.*.92191	8068
KELLYN RAYANNE VIANA PEREIRA	*.*.93395	8069
VERA LUCIA CHAVES DA COSTA	*.*.27187	8070
VICTORIA GONAALVES FERREIRA	*.*.80106	8072
LAURA REGINA RODRIGUES SILVA	*.*.38118	8073
MYLENA DE SOUZA SANTOS	*.*.06169	8074
LORRANY MOREIRA LOPES	*.*.91120	8076
HIDGLANE SILVA SANTOS	*.*.89320	8077
ZILDA ROSA DE SOUZA	*.*.07120	8078
LARISSA SANTIAGO DOS SANTOS	*.*.93610	8079
JANIELE ANACLETE DE OLIVEIRA	*.*.73422	8081
NORBERTA TOLENTINA DA CRUZ	*.*.74191	8083
EUVANI RODRIGUES DE MOURA	*.*.91196	8089
STEFANY DE SOUZA SILVA	*.*.41134	8092
DEBORA FERREIRA DOS SANTOS MOREIRA	*.*.04182	8097
ELIENE LOPES DA SILVA	*.*.55192	8098
DALIANE DA SILVA BERTOLDI	*.*.79100	8101
ALDES NATHALYA PEREIRA	*.*.03148	8103
LARISSA PEREIRA DE CARVALHO	*.*.96157	8105
CLARICE GOMES DE ARAUJO	*.*.03176	8111
ERICA RODRIGUES BESSA LOBO	*.*.74157	8113
HONORATA CAVALCANTE ATHAN	*.*.07287	8115
TATIANE BARBOSA LISBOA	*.*.24149	8117
PATRICIA SILVA FERNANDES	*.*.04147	8118
CLECIA CRUZ DA SILVA	*.*.57599	8119
ELIVANGELA SILVA DE SOUZA	*.*.08253	8122
FABIANA SOUSA NASCIMENTO	*.*.43185	8124
BRUNA MARIA ALVES GUEDES	*.*.22145	8125
HELEN RAYLANE COSTA SILVA	*.*.60108	8126
LARISSA CAROLINE RODRIGUES DOS SANTOS	*.*.32123	8128
ISABEL ANTONIO DE CARVALHO	*.*.87109	8129
DORILENE DA CONCEIAAO DE SOUZA	*.*.53103	8131
JORDANA PEREIRA DE LATESTA	*.*.37114	8132
INGRID ARAUJO DA SILVA	*.*.03281	8133
GLAUCILEI DAS GRAAAS PADUA	*.*.87134	8134
DIVINA APARECIDA DA SILVA	*.*.56104	8137
DENISE PEREIRA MATOS	*.*.79198	8138
WZILANE DE AMORIM REIS	*.*.74125	8140
SUZANY AVES MACIEL PEREIRA	*.*.87176	8141
ROSILENE RIBEIRO DOS SANTOS	*.*.78171	8142

MARILEIDE MORAIS ROCHA	*.*.65534	8145
EDITANIA PEREIRA DOS SANTOS SILVA	*.*.52147	8146
ELISANGELA DA SILVA FARIAS	*.*.79177	8149
JESSYKA THAIANE OLIVEIRA ALVES	*.*.21102	8150
SULAMITA ALVES SPIGOLONI	*.*.38186	8151
LETICIA DE SOUZA ARAUJO	*.*.35182	8153
MICHELE LORRANE ALVES DE OLIVEIRA	*.*.18184	8154
IZABELA PEREIRA CABRAL BORGES	*.*.81185	8155
GEUZA DE OLIVEIRA BOTELHO	*.*.61153	8156
JOSY ALVES ASSUNCAO	*.*.74164	8157
LIVIA STEFANNY BARBOSA	*.*.02181	8158
MARIA ELIENE VIEIRA SILVA	*.*.07141	8159
THALLYTA NICKAELLY MARQUES CABRAL	*.*.48174	8161
FABIANA DOS SANTOS SILVA	*.*.77114	8162
MARIANA DA PAIXAO ITACARAMBI	*.*.69196	8163
ESTHER DE FARIA LEAL	*.*.72110	8164
CEILA RAIMUNDA DOS SANTOS	*.*.10100	8167
THALITA CUMY BEZERRA GONCALVES	*.*.54125	8170
LETICIA MAIARA FREIRE DA SILVA	*.*.00303	8174
JULIANA GARCIA DA SILVA	*.*.98195	8175
HEIDE GRACIELLY VARGAS SILVA	*.*.50130	8177
KATIELLE CONSEBIDA RODRIGUES COSTA	*.*.48114	8178
HINGRIDE VITORIA PEREIRA DA SILVA DA	*.*.50170	8181
GEOVANNA VIEIRA ABRENHOSA	*.*.55114	8182
IRENE ROSA DA SILVA	*.*.15100	8186
IDALICE CLARA DOS SANTOS	*.*.91191	8187
RAFAELA KARINE FERREIRA GOMES	*.*.12150	8188
AMILSON MONTEIRO DE MORAES JUNIOR	*.*.05162	8189
MORGANIA PEREIRA DA SILVA BARROS	*.*.94120	8191
LAISLENE DIEGUES RODRIGUES	*.*.44127	8192
CAROLINE ELLEN DE SOUSA SILVA	*.*.83328	8193
TATIANE SILVA GOMES	*.*.35196	8196
LUCIENE SOUSA SANTIAGO	*.*.61100	8200
RAQUEL TEIXEIRA DA CRUZ	*.*.05191	8204
REGIANE VITOR DE OLIVEIRA DA SILVA	*.*.00180	8205
EMILLY VITORIA ALVES DOS REIS	*.*.79124	8206
TAIANE MACHADO FERNANDES DA COSTA OLIVEIRA	*.*.87140	8208
LUCIANA DE BRITO SOUSA	*.*.27399	8209
YAN FAGUNDES TAVARES	*.*.14180	8210
SIMONE FERREIRA DA SILVA	*.*.58147	8211
INGRID OLIVEIRA DA SILVA	*.*.14142	8212
RANERIA BARBOSA DOS SANTOS	*.*.16331	8217
LAUANDA MARANHAO DO NASCIMENTO	*.*.23128	8224
NAYANNI NAIARA DE LIMA RAMOS	*.*.29165	8227
ELAINE MARCELA BARBOSA	*.*.43174	8229
CLAUDILENE CORDEIRO SILVA	*.*.47160	8231
MARIA APARECIDA DOS SANTOS LIMA	*.*.15102	8234
MICHELLE BORGES DE ALMEIDA MARIA	*.*.77138	8235
DEBORA GONAALVES DE OLIVEIRA	*.*.63171	8236
LUCIANA ALVES DOS SANTOS	*.*.07187	8238

ANDREIA SIMPLICIO DOS SANTOS	*.*.88168	8239
CARLA DANIELLA BARBOZA DE OLIVEIRA	*.*.93110	8243
ELIZANGELA HONORATO DA SILVA	*.*.86409	8244
MARTA ANDRADE GONAAVES	*.*.47801	8246
MARIA DAS DORES DIAS LEITE	*.*.70178	8247
CLEIDE MENDES DA SILVA	*.*.03172	8248
JOVELINA FELIX	*.*.08572	8249
LYSANDRA CARLA NEIVA DE ARAUJO	*.*.14144	8250
SUELMA FREIRE DIAS SANTOVENA	*.*.70120	8251
ANA CAROLINA BARBOSA DA SILVA ALCANTARA	*.*.61124	8252
GEOVANNA VASCONCELOS MATOS	*.*.54226	8253
ADRIANA SILVA DE JESUS	*.*.47590	8255
JESSICA BORGES	*.*.99147	8256
JONIS BULHOES DE SENA PINHEIRO	*.*.44155	8257
LUAN LUIGI ROCHA DA SILVA	*.*.15122	8259
INGRYD DA SILVA	*.*.45179	8260
WALQUIRIA AZEVEDO DOS REIS	*.*.70143	8264
ELISIENE SANTOS FEITOSA	*.*.11320	8265
ROZANA SABINO FOGACA	*.*.77163	8274
ROSANGELA SILVA DA SILVA	*.*.16247	8275
FERNANDA SIQUEIRA FONSECA	*.*.66200	8276
STEFFANY ANGEL SOUZA FERREIRA	*.*.11170	8277
MARIA JOSE DA SILVA	*.*.15405	8278
LUCICLEIA PEREIRA DA SILVA	*.*.24196	8279
LAIZE SOARES VIEIRA	*.*.04128	8280
KRYSTIELEN PEREIRA DA SILVA	*.*.73147	8281
MARCIA PIRES FE ARAUJO	*.*.21157	8282
LAIZA MINELLI OLIVEIRA LIMA	*.*.32168	8284
MAYCO SOUZA MATOS MARTINS	*.*.93163	8285
AIANE DA SILVA LIMA	*.*.29332	8286
ROSIANE DE OLIVEIRA DOICHER	*.*.51342	8288
IRENE BRAGA DA SILVA	*.*.59150	8289
THAYANE KELLY COSTA SOUZA	*.*.01105	8290
GEOVANNA SOARES MARTINS	*.*.95190	8292
ALECIANA BEZERRA DO NASCIMENTO	*.*.00129	8293
MARIA ELIENE B DOS SANTOS	*.*.27374	8294
DAYANA ALENCAR DE OLIVEIRA	*.*.77149	8295
ANA PAULA GUEDES FEITOSA	*.*.96268	8296
GIORDANA	*.*.55177	8299
FERNANDO DE MOURA TEIXEIRA	*.*.49170	8305
CLEANE PERREIRA DA SILVA	*.*.36189	8309
FABIANA APARECIDA CAMPOS	*.*.70139	8310
NAYLLA KELTEN VELOSO DE SOUSA	*.*.15360	8311
MARY LUCIA NASCIMENTO	*.*.62360	8312
SARAH FERREIRA BATISTA	*.*.36100	8313
VALDENILZA RIBEIRO DOS SANTOS	*.*.24100	8317
LUDIMILA MARQUES SILVA	*.*.63142	8318
MONICA KAROLINE AFFONSO DA COSTA	*.*.97826	8320
RAQUEL SILVA DE OLIVEIRA BATISTA	*.*.42699	8321
MARGARETH DA SILVA SOUZA	*.*.56167	8323

ROSIMEIRE DURAES NEY	*.70105	8326
IOLANDA DE DEUS VIEIRA RIBEIRO	*.51153	8327
ILMA DA CONCEICAO PEREIRA REIS	*.88291	8328
FATIMA LILIANNE OLIVEIRA SORIANO	*.11134	8331
PAMELLA DE SOUZA DUARTE	*.05176	8334
LORRANE FILOMENA DE JESUS	*.30182	8335
JUCILENE ALVES DA SILVA	*.76100	8336
THAYNARA LORRANE SOUZA BASTOS	*.69156	8337
ANA CRISTINA SILVA DO NASCIMENTO	*.58178	8339
FABIOLA SIQUEIRA DE OLIVEIRA	*.10161	8340
THAMIRIS KAROLLINE AGAPITO BOAVENTURA	*.34186	8341
SARA NERIS VIDAL BORGES	*.61154	8342
ALESSANDRA MENDES DE OLIVEIRA SILVA	*.11304	8344
NAYARA FERREIRA DA SILVA	*.70217	8345
VIVIANE PEREIRA DE CASTRO	*.70130	8350
BRUNA LOURRANY DA SILVA PEREIRA	*.84200	8351
MARCIA LIMA DO SANTOS	*.55101	8357
ROSA BETANIA VAZ	*.70197	8358
LORRANE CABRAL DOS SANTOS	*.48125	8359
ELISANGELA MENDES DOS SANTOS	*.03183	8361
CAMILLA CARDOSO MEIRELES DE FREITAS PEREIRA	*.79172	8363
PATRICIA PEREIRA CARDOSO	*.63156	8364
LAISLA SAMPAIO DE OLIVEIRA	*.10105	8365
KELLY CRISTINA SILVA DE OLIVEIRA	*.88107	8367
ALEXANDRA BARBOSA OLIVEIRA	*.41606	8368
ANDREIA ADRIEL DE MORAIS	*.63100	8369
RITA DE CASSIA RODRIGUES	*.40125	8370
GERTRUDES DOS SANTOS	*.28149	8371
THAISA EUGENIA ALVES VITOR	*.43114	8372
LUCIANA DO SOCORRO GUIMARAES SOUZA	*.79120	8375
VALDELINA LEITE PEREIRA	*.23832	8377
BRUNNA ANDRADE DE SOUZA	*.15192	8379
CAMILA CRISTINA RIBEIRO DE OLIVEIRA	*.18123	8380
ALINE MONYQUE COUTINHO DOS SANTOS	*.40106	8382
TAINAN DE SOUSA PEREIRA	*.46341	8383
MARIA AMELIA RODRIGUES SOARES SILVA	*.42143	8387
KARYNA OLIMPIA	*.93143	8389
LALESCA MARIA SALES MACHADO	*.97301	8390
MARIA JUSSIANA DE FARIA	*.66195	8391
GEOVANNA CARES DOS SANTOS	*.73177	8393
ANTONIA SILVA NASCIMENTO	*.72150	8394
ANDREA DA SILVA SIMOES	*.60193	8396
LUMA TATIELLY BARBOSA BARROS	*.53109	8397
FRANCIELE CAVALCANTE DOS SANTOS	*.30160	8398
JULIANA FRANCA DA SILVA	*.19104	8399
TEREZINHA DE JESUS	*.78187	8401
ROSICLEIA ARAUJO DOS SANTOS	*.19128	8403
WANESSA CAROLINA DE MORAES	*.45181	8404
TAYANA DOS SANTOS	*.94193	8405
SANDNA MATIAS PINHEIRO MACEDO	*.77191	8406

KELLY ALVES FORTALEZA	*.*.00185	8434
ELIANE LAUREANO DIAS	*.*.09160	8435
NAIRA DE OLIVEIRA MONTEIRO	*.*.72105	8436
DANYELLE CRISTINA ALVES MARTINS	*.*.69162	8437
APARECIDA GUILHERME DE MELO	*.*.14152	8438
ODETE FRAZAO DE BRITO	*.*.15104	8440
MONICA DE SOUSA OLIVEIRA	*.*.09168	8443
CLEYDIANE MARTINS ROSA	*.*.81132	8446
SUELI VILELA DOS SANTOS	*.*.00159	8449
VITORIA WANESSA DA SILVA	*.*.57147	8451
ROZANA NOGUEIRA DANTAS	*.*.96147	8452
MILLENA ALVES PEREIRA	*.*.84151	8456
ANA CAROLINA DE FATIMA DOS SANTOS REIS	*.*.08162	8457
LAYLA DAYANE GOMES DA MATA	*.*.50130	8458
LOURIVAL ESTEVAM DE ANDRADE	*.*.75149	8460
DHANDARA COSTA MATOS BRITO	*.*.90143	8461
ANNA KAROLINA DOS REIS SILVA	*.*.20191	8462
SIRLENE DOS REIS	*.*.80100	8463
CINTIA DE FREITAS ASSIS	*.*.40101	8464
ALAIDE MARIA DE SOUZA	*.*.24141	8465
ISABEL CRISTINA MORAIS DA SILVA	*.*.97101	8466
ROSENILDA FERREIRA DE CARVALHO	*.*.21173	8467
SILVANA RENATA DIAS LOPES OLIVEIRA DIAS	*.*.99153	8468
MARIA EDUARDA FELICIANO DOS SANTOS	*.*.22170	8469
JANARA SANTOS MACIEL	*.*.58171	8471
IORRANA MAYARA CAMPOS RIBEIRO	*.*.45192	8472
DAYANE MIRANDA REZENDE	*.*.54142	8473
LAIS VARGES GOMES	*.*.68120	8474
FLAVIA CRISTINA MARQUES	*.*.97100	8475
SANIA PAULA DE JESUS COSTA	*.*.38191	8476
THAIS PRADO DUARTE	*.*.44124	8477
LORRANE VIEIRA PEREIRA DA SILVA	*.*.00102	8479
LORENA FERREIRA DA SILVA	*.*.65122	8480
PRISCILLA APARECIDA MOREIRA PORFIRIO	*.*.95165	8484
MARIA JOSE PEREIRA DOS SANTOS	*.*.21115	8487
MARTA ISABELLA ALVES DOS SANTOS	*.*.08100	8488
TALLIA BARROS DE SOUZA	*.*.72109	8491
ANNY KAROLINE RODRIGUES LIMA	*.*.33107	8496
MARIA CLEIDES DE MENDONAA GOMES	*.*.57104	8499
DAYSE CHRISTINE LISITA PUA	*.*.02168	8500
ADRIANA CAMILA DA SILVA ALVES	*.*.33109	8503
IVONETE RODRIGUES DE OLIVEIRA MACEDO	*.*.63115	8504
VANESSA BARRETO LOURENCO LOPES BAIOCCHI	*.*.13168	8505
ALESSANDRA DE ALMEIDA SOUSA	*.*.99198	8506
CRISTIANE PAULA CRUVINEL DOS SANTOS	*.*.56111	8511
TIFANNY FERREIRA BATISTA	*.*.35108	8513
LORRAYNE PEREIRA DINIZ	*.*.84103	8515
PATRICIA HENRIQUE RIBEIRO	*.*.33145	8516
RAIMUNDA JUCILEIDE CARVALHO DA SILVA	*.*.98387	8517
ROSANA DE BRITO DA CONCEIAAO	*.*.53310	8518

ELIELTON FONTINELES DOS SANTOS	*.14380	8522
FABIANA BORGES LIMA SANTOS	*.10133	8523
CLEONICE COSTA DIAS	*.42345	8524
RAPHAELA BARBOSA	*.16129	8525
MARILIA FERNANDES DA SILVA	*.22135	8528
SINTIA GONAALVES DA CUNHA	*.57166	8529
EDNA MARTINS DA SILVA	*.10167	8532
ANA LAYSSA FERNANDES MATIAS SILVA	*.43131	8534
LARA FERNANDA PEREIRA DE SALES	*.03128	8538
CRISTIANE DA SILVA RIBEIRO	*.14128	8539
MARIA DE LOURDES NEVES	*.00110	8541
EVA GONCALVES FERREIRA	*.42173	8542
GIALANIA BARBOSA DA SILVA	*.99150	8543
JESSICA SOUZA DE OLIVEIRA	*.83196	8546
NADIA DA LUZ SOUZA	*.98102	8549
MARISA CRISTINA LOPES ARANTES	*.65100	8550
SANDRA BATISTA BARBOSA	*.97178	8551
KETELLEY LORRAINY FERREIRA DE SOUZA	*.40196	8552
EMILLY DE SOUZA BARBOSA	*.58110	8555
THALESSA OLIVEIRA RODRIGUES ELIAS	*.78124	8558
LUCIANA DE SOUSA GOULART	*.74181	8560
LUDIMILA CAMARGO DE MOURA	*.62179	8563
KETHELEN LUZ FERREIRA SANTOS	*.64147	8564
POLLYANA GONAALVES MARTINS	*.12179	8566
TALITA DOS SANTOS LEMES	*.67103	8567
SABRINA DEODATO MACHADO	*.04177	8568
DARLY DE SOUSA LIMA	*.09810	8571
ADRIENE FERREIRA MENDES	*.97171	8573
RAYSLLA FELIX DA SILVA	*.58134	8575
THAMARA MELRY RODRIGUES DE ALMEIDA	*.17104	8577
JAQUELIONE SOARES BARBOSA	*.48162	8579
JESSIKA SOARES BARBOSA	*.17495	8583
CLEIDE BARBOSA SANTOS	*.72134	8584
MARIANA FERREIRA LIMA	*.87109	8588
MARIA IRIS SOUZA KRUTSCHEK	*.03149	8591
LOIDE ROSA DA LUZ	*.60153	8595
RAIMUNDA ANDREIA CORREA DA SILVA	*.38208	8598
UIRIGRECIA CARDOSO DE CASTRO	*.47168	8599
ELIENE PEREIRA CARDOSO	*.65156	8600
DIANA CARLOS SILVA	*.60125	8601
JOICE DIAS DA COSTA	*.85188	8603
ELIANE MARTINS FERREIRA	*.25270	8604
MARIA RUBIA BARRETO NEVES VIANNA	*.52187	8605
JHULIETE DUTRITA DO NASCIMENTO	*.72220	8606
DIRCIOMAR CARVALHO DOS SANTOS	*.13149	8607
JUCIANE PEREIRA DE SOUZA	*.37201	8610
RAIMUNDA MOREIRA DA SILVA	*.36504	8611
MARIA ILDA OLIVEIRA DE CARVALHO	*.70179	8612
ELENICE DA SILVA ALMEIDA SANTOS	*.23191	8615
ALDENAE BRAZ NASCIMENTO	*.61190	8618

EMANUELLE CARDOSO DOS SANTOS	*.*.07160	8620
DANIELA BORGES PEREIRA	*.*.76108	8621
ANDREIA DOS SANTOS SILVA	*.*.50821	8624
ANTONIA EDILEUZA PAULINO DA SILVA	*.*.01150	8627
JULIANA MOREIRA PEREIRA	*.*.19119	8628
BRUNA CALIXTO DOS REIS	*.*.74174	8629
ANA CAROLINE DA SILVA NEVES	*.*.72138	8630
SANDRA DIAS DE SOUZA	*.*.30155	8631
IRACI APARECIDA ALVES	*.*.79168	8632
MICHELLE GONZAGA NAVES	*.*.08155	8633
CAMILLA DE MORAIS NADER	*.*.42142	8634
LEDA SIMONE MENEZES SANTOS	*.*.56349	8635
HALINNY CRISTINA SIVA ARAUJO	*.*.99143	8637
ANA DAS DORES DA SILVA	*.*.49153	8640
ELIADIA TEODORO DE MEDEIROS	*.*.75173	8644
ALEXANDRA DE JESUS MOURAO RIBEIRO	*.*.10230	8645
JAKELLINY SOARES DA SILVA	*.*.03150	8646
GLEICIMEIRE MARQUES DOS SANTOS	*.*.00112	8647
GISLAINE AZEVEDO SANTOS	*.*.89107	8648
MARIA APARECIDA GRACIANO DE MORAES	*.*.42200	8651
JULIANA ALINE TECCHIO ALAMON OLIVEIRA	*.*.76188	8653
SULIENE ABADIA GONCALVES	*.*.89187	8654
ANA PAULA DE OLIVEIRA SILVA	*.*.51144	8655
VITORYA CALDEIRA DO NASCIMENTO	*.*.99114	8656
CONCEICAO DE MARIA ROCHA BASTOS	*.*.60182	8657
CLEIDE EVANGELISTA DA SILVA VIEIRA	*.*.80191	8662
REGINA PEREIRA DE OLIVEIRA	*.*.76191	8663
MARILDA VIEIRA DA SILVA	*.*.71149	8664
JAQUELINE OLIVEIRA MOREIRA SANTOS	*.*.72112	8668
LUZINEI DE SOUSA	*.*.78190	8670
POLIANA FERREIRA DA SILVA	*.*.91116	8671
LORRAINE NAYARA SANTOS SILVA	*.*.74106	8673
IVANILDA CORREA LEITE	*.*.27120	8674
FERNANDA DE SOUZA ALVES	*.*.73162	8675
NATHALINNE GIOCANDA MIGUEL DOS SANTOS	*.*.80102	8676
LETICIA DOS SANTOS RAMIRO	*.*.07117	8678
CLEUSA FERREIRA MATOS	*.*.12149	8682
CLEIDICILHA PEREIRA DE CARVALHO	*.*.28108	8683
ALESSANDRA VERISSIMO RODRIGUES	*.*.37159	8684
JOANA DARC APARECIDA ALMEIDA BRITO	*.*.70282	8688
ANGELA ALMEIDA COSTA	*.*.94138	8689
MARIA EDUARDA RIBEIRO PIERRE SILVA	*.*.73170	8692
JAILINE DOS REIS FERREIRA DOS SANTOS	*.*.40145	8693
DANIELA ALVES DE OLIVEIRA	*.*.74130	8694
DENYSE DEYS REZENDE BARBOSA	*.*.58178	8695
CLEIDE PEREIRA DA SILVA	*.*.01134	8697
LAILA LARISSA ARAUJO DE MATOS	*.*.38260	8698
AMANDA CAROLINE MOREIRA	*.*.07803	8699
CIBELLY CRISTINA DE JESUS OLIVEIRA	*.*.06150	8700
BRUNA SOUSA SILVA	*.*.57130	8701

AMANDA PONCE LEONES	*.*.27122	8702
GRACINETE SOUSA DE OLIVEIRA	*.*.46253	8705
JULIA NATANA PEIXOTO	*.*.17194	8707
THALIA CAVALCANTE DE SOUSA	*.*.65141	8710
ELIANE FRAZAO ARAUJO	*.*.00134	8713
MARCELIANA CANDIDA RODRIGUES	*.*.13104	8715
HELEN AGUIAR DO CARMO	*.*.54100	8716
POLIANA PEIXOTO SILVA	*.*.12100	8717
JULIANA MACHADO SILVA	*.*.77144	8718
DENISE FERREIRA DA SILVA	*.*.70361	8720
DANIELY ROCHA SOUZA	*.*.08131	8721
KATLEEN LORRAINE ALCANTARA BRAGA	*.*.69142	8722
ANA LUCIA GONAALVES DE SOUZA	*.*.87160	8723
CYNTHIA NETO FERRAZ	*.*.34168	8728
CRISTIANE SANTANA DE SOUZA	*.*.47171	8732
MARIA DO CARMO DE FREITAS	*.*.98153	8734
BIANCA RODRIGUES DA SILVA ELIAS	*.*.35168	8739
DARLENE DOS SANTOS DA SILVA	*.*.08172	8740
ERICA FERREIRA GOMES	*.*.08144	8741
KATIUCIA DA SILVA MELO	*.*.19169	8742
TAYNARA SANTOS SOUZA	*.*.58107	8747
JENIPHER ALVES DE LIMA	*.*.58124	8749
KAMILA TELES TEIXEIRA	*.*.09110	8750
ELENICE DE JESUS PALMA	*.*.70178	8755
ANA CAROLINA TAVARES	*.*.32176	8757
INGRID SANTOS TEIXEIRA	*.*.10165	8759
ANA RITA DA ROCHA ANDRADE	*.*.59220	8761
PATRYCIA NASCIMENTO SANTOS	*.*.91104	8764
EUZANI CANDIDA DA SILVA	*.*.28114	8765
BEATRIZ SOARES ALVES	*.*.19117	8766
NADJA AGRA LANDIM	*.*.21583	8767
BRUNA STEFANNY ALVES DA SILVA	*.*.57106	8771
YASMIN DE OLIVEIRA NASCIMENTO DA CRUZ	*.*.70189	8776
MOAB ALCANTARA SANTOS	*.*.82165	8777
MARCOLINA AIRES NEVES	*.*.59115	8778
HELLAYANNE TRAJANO DA SILVA	*.*.54330	8779
LUCIANA ROSA DE OLIVEIRA	*.*.02500	8780
LARA ARAUJO AGUIAR	*.*.17123	8781
JAKELINE NASCIMENTO NUNES	*.*.38187	8783
KARINA PEREIRA FEITOSA	*.*.67187	8784
STEFFANY ANTUNES DA SILVA	*.*.06100	8785
ANDREIA BORGES DA SILVA	*.*.89169	8787
GISLENE	*.*.38163	8789
BRUNA KAROLINY SILVEIRA CUNHA	*.*.22180	8790
ELIZANE TEIXEIRA DE SOUZA	*.*.55100	8791
JESSICA GOMES DOS SANTOS	*.*.60180	8793
INGRITHY DAIANNY MACHADO MESQUITA	*.*.27163	8794
VANESSA ANDREA MUNOZ TORRES	*.*.75102	8795
JULIANA MARCOS RAMOS	*.*.63160	8796
GABRIELE MARTINS DE SOUSA	*.*.68383	8797

DANIELA DE SOUZA BONFIM	*.*.79302	8799
ELIANAI MOREIRA NEVES	*.*.89189	8802
ALDINI XAVIER ANDRADE	*.*.72130	8809
DAIANE ALVES DA SILVA	*.*.34194	8810
ANA PAULA RODRIGUES DE SOUZA	*.*.42124	8811
EMILE ALVES DE SANTANA	*.*.24137	8817
TAMIRES CAMILA VILELA VIEIRA	*.*.40189	8818
MARLOS RIBEIRO NOGUEIRA	*.*.74370	8821
ARACELLE GOMES ABUD	*.*.60112	8823
ANA PAULA BERNARDO DA SILVA	*.*.13162	8824
JULIA PEREIRA DA SILVA LIMA	*.*.17114	8827
FLAVIANE OLIVEIRA DO EGITO	*.*.82101	8828
MARIA CLAUDIA RAMOS PEREIRA DA SILVA	*.*.97395	8829
ELEUSSANDRA DIAS PINHO	*.*.73100	8830
JEHOVANNA EVERLY CRUZ SOUSA	*.*.15943	8831
SIMONE DA SILVA FERNANDES	*.*.75115	8832
JULIANA LOPES VARGAS	*.*.36144	8836
ALDEANE CARVALHO DAS NEVES	*.*.29380	8837
WANESSA MATOS DANTAS RIBEIRO	*.*.81193	8840
BRUNA CAMILA DE CASTRO RODRIGUES	*.*.75209	8841
FRANCIELE RODRIGUES SIQUEIRA	*.*.42158	8842
KELLY CRISTINA ROSA DE FREITAS	*.*.85110	8843
LAURIANNE DOS SANTOS FERREIRA	*.*.36188	8845
ANA FLAVIA ESPINDOLA COELHO	*.*.81167	8847
DAYANE FERREIRA DE LIMA MELO	*.*.48100	8849
ANA LUCIA VIANA MATOS	*.*.73391	8850
REGIANE PAULO DE MACEDO	*.*.44115	8851
JACKELINE SILVA SANTOS	*.*.23174	8852
LUDIMILA DOS SANTOS COSTA	*.*.66121	8853
EDVONE RODRIGUES DE SENA	*.*.74100	8854
SUELY MIGUEL MANSO	*.*.69168	8857
RAIANE CRISPIM GONAALVES	*.*.58117	8858
MARILENE BRAZ SILVA	*.*.39191	8862
IRANI MIRANDA ROCHA	*.*.00191	8863
ISA PAULLA DE OLIVEIRA CAMARGO	*.*.74144	8868
ROBERTA CHRISTINA VEIGA DE ALMEIDA	*.*.12115	8869
CELIA DUARTE RODRIGUES	*.*.08227	8871
TAYNARA LOPES CRISPIM	*.*.70151	8872
MARIA ROSILENE DE ABREU	*.*.65420	8875
ANIELA CARDOSO ALVES	*.*.60131	8876
DENISE SILVA NASCIMENTO	*.*.57146	8886
JORDANA PAULINA REIS COSTA	*.*.36164	8888
NATALIA MADEIROS DOS SANTOS	*.*.74170	8890
KEIDE SIMOES RODRIGUES	*.*.87172	8891
WANESSA UMBELINA ALMEIDA PRADO	*.*.37124	8894
DORALICE PEREIRA DE AMORIM	*.*.08187	8896
MICHELLY SOUZA DA SILVA	*.*.02150	8899
CRISTIANE SANTOS DA CONCEIAAO	*.*.20108	8902
SIMONE ELIAS DE OLIVEIRA TERRA	*.*.70125	8903
MARIA DO AMPARO DOS REIS LIMA	*.*.59220	8905

HELENA DAS MERCES DE OLIVEIRA	*.*.34115	8908
YASMIN MIRANDA CORREIA	*.*.80107	8909
RENATA SILVA DE CASTRO	*.*.24171	8910
FERNANDA COSTA FREIRES	*.*.35253	8911
ADRIELE LOBO LIMA	*.*.57276	8912
PAMELA SARDEIRO DA SILVA	*.*.92112	8913
FRANCISCA DE PAIVA DA SILVA	*.*.47150	8914
DOMINGAS BRANDAO MENDES	*.*.04300	8915
RAKEL ALESSANDRA BUENO SIQUEIRA	*.*.38153	8916
VERONICA CANDIDA CAMILO	*.*.83809	8917
ADRIANA PAULA RODRIGUES DE FREITAS	*.*.59153	8918
DEIVIDY CARDOSO DA SILVA	*.*.41143	8919
LUCILENE JOSE DE ARAUJO GODOY	*.*.42147	8923
GISELE GOMES DO NASCIMENTO	*.*.93163	8924
MARIA DA GUIA GONZAGA RODRIGUES	*.*.31252	8925
MARIA JACIRA RODRIGUES DE OLIVEIRA	*.*.80144	8926
DANIELE SANTOS ALMEIDA	*.*.24234	8927
MAIKELLY CRUZ RIBEIRO DA SILVA	*.*.17173	8929
FERNANDA FERNANDES DA SILVA	*.*.60116	8930
ELINA PEDROSO DE ARAUJO	*.*.34120	8931
SAMIRYS GABRIELLE SOUZA DE OLIVEIRA	*.*.49159	8933
MARIA GORETE DE MEDEIROS	*.*.63172	8934
TATIANY SANTOS DA CONCEICAO	*.*.26149	8935
JORDANA ROCHA DE ALMEIDA	*.*.22131	8936
ALESSANDRA DOS SANTOS DE OLIVEIRA	*.*.08132	8937
FLAVIA DE ALMEIDA	*.*.60111	8938
LUCYLEA MARINHO GOMES	*.*.75191	8939
GABRIELA RODRIGUES DE OLIVEIRA	*.*.32179	8940
NILSA CALIXTO DUARTE	*.*.14168	8943
TAMIRES FRANAA SAMPAIO	*.*.82311	8949
REYLANE RODRIGUES VIEIRA	*.*.33158	8950
ANA CARLA FERREIRA CARDOSO	*.*.87150	8953
MARCIA MARIA VIEIRA TEIXEIRA	*.*.99376	8956
ALEXA CRISTINA DOS SANTOS LEAO	*.*.05287	8957
LUIZA PEREIRA DOS REIS	*.*.88334	8958
SANDRA APARECIDA DE LIMA	*.*.03117	8960
FERNANDA CRISTINA DA SILVA	*.*.49107	8962
LUANA GONAALVES DA SILVA	*.*.68171	8963
NATHALIA CRISTINA LINHARES MARINHO	*.*.64181	8967
LUZIA APARECIDA DA CRUZ	*.*.40120	8988
THAYNARA LOPES RIBEIRO	*.*.19198	8990
VALDENICE FRANCISCO DA COSTA	*.*.07150	8992
TAIS ALVES DOS SANTOS	*.*.45164	8993
YASMIM DA SILVA SOUZA	*.*.74158	8995
YASMIN LORRAINE RODRIGUES ALVES SILVA	*.*.21137	8998
MALENA XIMENES DE ATAIDE	*.*.17120	9002
LORENA NUNES DE SOUZA	*.*.86106	9003
ELITA DE OLIVEIRA SILVA	*.*.47393	9004
CAMILA BORGES CUNHA	*.*.29122	9006
MARIA APARECIDA MOREIRA COSTA	*.*.45116	9011

DARILZA DA SILVA SOUSA	*.*.06454	9012
JORDANIA LIRA SILVA	*.*.51230	9014
GILCELIA AGUIAR DE ARAUJO	*.*.01182	9017
KATIELLY DE ALMEIDA GOMES	*.*.69104	9018
MAIANE FERNANDES COSTA	*.*.82806	9020
TEREZA PEREIRA NERES	*.*.30187	9021
ANNA LUCIA DA SILVA SANTOS	*.*.38108	9022
MAGDA PIRES NOGUEIRA	*.*.71100	9023
SUELEN DIAS DA ROCHA	*.*.34155	9026
VALERIA VERGILIA MARTINS DE MOURA	*.*.60139	9027
MARIA FELIX FERNANDES DA SILVA	*.*.84319	9028
RENATA DOS SANTOS SILVA	*.*.52132	9029
FATIMA ROCHA NEY	*.*.52153	9031
FERNANDA MARA MATOS	*.*.41153	9033
MARESSA SOUSA DUTRA VALADARES	*.*.50100	9034
ISADORA SKOWRONSKA MARQUET	*.*.67168	9035
MAYARA MARIA LIMA	*.*.25492	9036
LUANNA PEREIRA DA COSTA	*.*.49384	9038
MONNA POLLYANA FERREIRA DO NASCIMENTO	*.*.96125	9039
CARLOS HENRIQUE DA SILVA COELHO	*.*.45164	9041
MAGDA GONAALVES DA SILVA	*.*.50151	9042
JOANETH DE FREITAS	*.*.10134	9045
MARCOS ANTONIO DE OLIVEIRA	*.*.29170	9046
LEANDRA SANTIAGO DOS SANTOS	*.*.11174	9047
LAYS LAURA RODRIGUES TELES	*.*.19186	9048
PATRICIA CONCEIAAO DE OLIVEIRA	*.*.26143	9050
CLAUDIA MARIA LACERDA	*.*.50149	9051
SUANY SOUSA DA CONCEIAAO	*.*.82208	9055
ROBENEIA DOS SANTOS SENA	*.*.66166	9056
CAMILA FONSECA DA SILVA NASCIMENTO	*.*.92271	9059
GEANE BARBOSA DA SILVA	*.*.63105	9061
ISABELA HIORRANY MORAES MOURAO	*.*.67181	9062
KAMILLA RODRIGUES SILVA	*.*.72150	9067
SABRINA MESSIAS DE SOUZA	*.*.59100	9068
DINAIR GARCIA CORREIA	*.*.20182	9071
DAYANE FREIRES RODRIGUES	*.*.10102	9074
ROZANIRA PEREIRA DA SILVA	*.*.95115	9075
BEATRIZ BONFIM DE SOUSA	*.*.49142	9076
CLAUDIANE BELISARIO	*.*.00148	9078
JAQUELINE TEIXEIRA DA CRUZ PIRES	*.*.03150	9083
ALDENIR FERNANDES DA SILVA	*.*.40159	9084
NADILA DA SILVA NEGRAO	*.*.58150	9085
LORRANY ROSA MAIA	*.*.42168	9086
LORRAINE RODRIGUES ARAUJO SANTIAGO	*.*.85193	9087
MARICELIA PEREIRA SANTOS	*.*.68591	9088
DELIANE DE SOUZA	*.*.88163	9090
MONALISA DA VEIGA E SILVA	*.*.73154	9091
VITORIA DA SILVA	*.*.24166	9092
CLEICIELE DE LIMA	*.*.92110	9094
SIRLEI DE SOUZA GREGORIO	*.*.16149	9101

NATALICE ROSA FILHO	*.*.28153	9102
WANDERSON DE FIGUEIREDO DANIEL	*.*.57132	9103
RAQUEL MOREIRA DA SILVA	*.*.05168	9104
SARA DIENE RODRIGUES DE OLIVEIRA	*.*.75180	9105
THAIS DE SOUZA SANTOS	*.*.09114	9106
THATHIANE SANTOS DE OLIVEIRA	*.*.49160	9114
DENISE MONTEIRO SANTOS	*.*.03170	9115
ROSILDA PEREIRA DOS SANTOS	*.*.98197	9116
ADRIANA NASCIMENTO DA SILVA	*.*.58306	9118
SIMONE PEREIRA DA CRUZ	*.*.73187	9119
ELMA AMORIM SANTOS E OUTROS	*.*.53368	9121
FERNANDA DAL SASSO BORGES	*.*.60128	9123
PATRICIA LILIANE PEREIRA MACIEL	*.*.26101	9124
ANNA KAROLLYNE CASSIANA BATISTA	*.*.53159	9125
ANDREIA FRANCISCA DA SILVA	*.*.33172	9127
MONICA TRINDADE FERREIRA	*.*.58122	9129
JULIAN FERNANDES MEDEIROS	*.*.36129	9132
JESSICA CRISTHINA LIMA CONCEICAO	*.*.11111	9133
NATHALIA DA SILVA NEIVA GONAALVES	*.*.56144	9135
GEISIANE DE JESUS COSTA	*.*.74146	9136
VANDERLENE DA SILVA RAMOS	*.*.72199	9137
CARLOS EDUARDO MORAIS SANTOS	*.*.59155	9138
CLAUDIA DE FREITAS GOMES	*.*.85145	9139
MARIA DE FATIMA RODRIGUES DOS SANTOS	*.*.10304	9140
DOUGLAS RODRIGUES DOS REIS	*.*.86121	9142
SILVIA RODRIGUES DE SIQUEIRA	*.*.04187	9143
VIVIANE BARRETO DA SILVA	*.*.33157	9144
ALEXANDRA NERI CANDIDO DA FONSECA	*.*.10100	9146
JANDIRA FERREIRA DOS SANTOS	*.*.54150	9148
KAROLLYNNE VIEIRA DOS SANTOS	*.*.76164	9149
PAMELA CRISTINA BRAGA	*.*.74122	9151
DAIANI ALVES CORREIA	*.*.04107	9153
ALVARO SOARES DE SOUZA	*.*.06102	9154
LAIS VIEIRA NEVES	*.*.86167	9156
LARISSA DE SOUSA GUIMARAES	*.*.67120	9157
SIMARA BENTA DA SILVA	*.*.98553	9159
GOIACY MARIA DOS SANTOS BORGES	*.*.46115	9160
LIDIANE DIAS DA SILVA	*.*.28132	9162
BRUNA LUIZA SILVA LOPES TEIXEIRA	*.*.74129	9165
ELENICE DIAS DE SOUZA PAVARINI	*.*.58120	9166
MARIA TATIANA ARAUJO	*.*.28350	9171
CLEIA RODRIGUES DOS SANTOS	*.*.72120	9172
SARAH RUBIA NASCIMENTO NEVES	*.*.81104	9174
MONIQUE LUCIO GUERREIRO	*.*.61119	9175
MARQUESIA PEREIRA FERNANDES	*.*.59190	9177
ELENITA MARIA RIBEIRO	*.*.72600	9180
DAYARA SOUZA DE CARVALHO	*.*.53122	9185
WELLINGSAN PEREIRA GOMES	*.*.93209	9186
NILMA RIBEIRO DA SILVA	*.*.87100	9188
BEATRIZ FRANCISCA DA SILVA MATOS	*.*.81159	9189

LUDMILLA SILVA TORRES	*.*.93127	9193
MAYRA FERNANDES GOMES DA SILVA CORDEIRO	*.*.54134	9194
ANTONIA KEILA DA FONSECA SILVA	*.*.73342	9195
DEBORA MARQUES DE PAULA FREIRE	*.*.45173	9197
DANIELA TEREZA DE SOUZA	*.*.74190	9201
ELIZABETH INOCENCIA DA COSTA	*.*.12100	9209
LETICIA MIRELLE SILVA ASSIS	*.*.49108	9211
GARDENIA DA SILVA PIMENTEL	*.*.87150	9212
MARIA DA CONCEICAO RODRIGUES PAIVA	*.*.44303	9213
MARILENE TAVARES FELIPE	*.*.42100	9215
IVONE ALVES DOS REIS	*.*.10204	9217
CELMA LOPES RIBEIRO	*.*.67249	9218
OLAVINA FERREIRA	*.*.18187	9219
LIDIANE FRANCISCA RODRIGUES	*.*.58580	9222
MARIA IVONILDA DA SILVA	*.*.32168	9225
ANA PAULA CAROLINA DE SOUZA	*.*.91191	9228
ISABEL MENDES DA SILVA	*.*.91149	9230
RAYMARA DA SILVA BEZERRA	*.*.96193	9231
POLIANA CRISTINA DE SOUSA	*.*.60111	9232
ALINE ALVES DA SILVA	*.*.81189	9234
RAFAELLA GRACIANO	*.*.73101	9236
ALESSANDRA DIAS GOMES	*.*.16104	9237
CLEYDIMAR MARTINS DE OLIVEIRA	*.*.41184	9238
EVA VILMA PEREIRA DOS SANTOS	*.*.69430	9239
FERNANDA COSTA	*.*.32394	9240
LUCIMAR PAULA GUIMARAES	*.*.20149	9246
FERNANDA VIEIRA DA SILVA	*.*.31108	9248
LAYS RAYANNE SANTOS	*.*.29305	9249
LUCIGLEISE LIMA DE SOUZA	*.*.05125	9251
LEIDIANE JUNQUEIRA GONCALVES	*.*.84177	9256
ROSE CARLENE PEREIRA BARBOSA	*.*.75104	9257
ELAINE CONCEIAAO BORGES	*.*.53181	9259
CRISTIANA FRANCISCA DA SILVA	*.*.80172	9262
LORRANE RIBEIRO ELIAS DE BASTOS	*.*.63175	9264
LUZIMAR RIBEIRO MARTINS	*.*.64200	9265
SIMONE DE QUEIROZ FRANZINA	*.*.77268	9266
STEPHANY CHEIN GREGORIO FREITAS	*.*.75152	9269
LAYANA RIBEIRO	*.*.62124	9270
LETICIA MARINHO DE LIMEIRA	*.*.46125	9272
TERESINHA FATIMA DO NASCIMENTO CANINDE	*.*.55115	9273
STEFFANY DA SILVA FERREIRA	*.*.35109	9276
MIRIAM VIANA DA SILVA	*.*.45187	9277
ROSIMEIRE CARVALHO LIMA SILVA	*.*.44191	9282
SABRINNA ASSIS SILVA	*.*.12197	9283
LILIAN ALMEIDA MORAIS	*.*.44168	9287
MARIA BEATRIZ PRUDENTE DOLIVEIRA	*.*.36104	9288
ROMANSINA MARIA DOS SANTOS	*.*.29172	9289
ANA CLARA DE OLIVEIRA CRUZ	*.*.53106	9290
ANDERSON BERNARDINO DE FREITAS	*.*.73134	9293
ELISSANDRA COSTA DA SILVA	*.*.08124	9294

ANA LUCIA ANTONIA DE OLIVEIRA DE PAIVA	*.*.11127	9295
JACKELINE DE PAULA GOMES	*.*.03157	9296
THAMINE GUERRA LEMES	*.*.40189	9300
LEONICE SOUZA MELO	*.*.25199	9301
ELIETE PEREIRA DA SILVA	*.*.90217	9305
MARIELE PEREIRA LIMA	*.*.46385	9306
JOYCE CAMPOS DE FRANAA	*.*.41113	9307
ADRIANA NOGUEIRA DUARTE	*.*.33180	9309
ANA BEATRIZ PEREIRA DA SILVA	*.*.84130	9310
ELIENE ISABEL DA SILVA	*.*.35172	9315
KAMILLA CRISTINA GOMES DA SILVA	*.*.50143	9316
KAMILLA GONAALVES NUNES FERREIRA	*.*.08161	9317
BEATRIZ DOS SANTOS SILVA	*.*.29171	9320
LEOMISIA DOS SANTOS SOARES	*.*.74187	9321
LUCIA MARIA LEAL	*.*.30168	9322
KENIA COSTA VAZ DE ANDRADE	*.*.31172	9323
GEOVANA BATISTA SILVA	*.*.68180	9324
OZENILDA SOUSA DA SILVA	*.*.43197	9325
ANDREIA FERNANDES DE SOUSA	*.*.25102	9326
KEILA REIJANE DA SILVA SANTOS	*.*.08179	9327
JESSIKA CALIXTO DA SILVA	*.*.95126	9328
VANESSA MARIA DOS SANTOS	*.*.68119	9330
THAIS PEREIRA ASSIS	*.*.75191	9331
AMANDA RITHIELLEM ALVES LOPES	*.*.20108	9333
SILVIA PAULA DOS SANTOS	*.*.98100	9334
EVILEIDE CAMPOS DE SOUZA	*.*.46530	9335
TAUANA FERREIRA DA SILVA	*.*.47172	9336
BIANKA FERNANDA SILVA	*.*.35126	9337
VANESSA GOMES DE PAULA ROCHA	*.*.42158	9339
MARILENE RODRIGUES DA SILVA	*.*.83153	9340
WANESSA GONAALVES GOMES	*.*.51180	9347
BRUNA SOUSA CAMARGO ESPERANDIR	*.*.43130	9349
DIVINA CORDEIRO DA SILVA	*.*.42120	9350
KENDRYELLE VITORIA PEREIRA DOS SANTOS	*.*.89101	9351
TCHEIS MALLOHANE SANTOS FONSECA	*.*.64361	9352
SUELEN DIAS DE MOURA	*.*.88142	9355
SIMONE DOS REIS GARCIA GONAALVES	*.*.73191	9358
ENI ALVES DE SOUSA	*.*.42159	9359
ROBERTA BEZERRA FERREIRA	*.*.16200	9369
FABIANA ARAUJO LIMA	*.*.30167	9370
REGIANE DE CASSIA CAMPOS LOPES	*.*.66105	9371
KARINA RIBEIRO DOS SANTOS	*.*.96108	9372
RAYANE MOREIRA BARBOSA	*.*.01109	9373
LIVIA CARNEIRO DA SILVIA	*.*.35227	9378
ANA MARIA DA SILVA	*.*.21120	9380
TANIA ABADE DE SOUSA MOTA	*.*.60369	9381
MONICA MARIA VALADARES PEREIRA	*.*.68180	9382
ANAILDE GOMES DOS SANTOS	*.*.25260	9383
DANIELLY SOUZA MENDES	*.*.96104	9385
CLAUDINA TAVARES MATOS	*.*.75117	9387

ANA LETICIA ALVES ELTETO	*.*.33182	9388
CLAUDIA TAVARES PEREIRA	*.*.79186	9389
LARISSA DA CONCEICAO PEREIRA	*.*.24106	9390
YNGRID KETLEN DA LUZ RIBEIRO	*.*.61111	9393
REGINA ALMEIDA DO NASCIMENTO	*.*.55115	9395
MARGARETE APARECIDA BARBOSA	*.*.13181	9398
PEDRO HENRIQUE MORAIS DIAS	*.*.70105	9399
ANA PAULA CHAVES DA ROCHA	*.*.08104	9400
EDNAMAR SOARES DIAS	*.*.14191	9402
LETICIA KETLEYN FERREIRA DA SILVA	*.*.74173	9404
PAULIENE NEVES JORGE	*.*.44194	9405
GRAZIANE AIRES CIRQUEIRA	*.*.27110	9406
LUZIA MARCIA DE SOUZA NEGREIRO	*.*.24134	9407
MARTA DE BARROS CRUZ	*.*.58252	9408
LUCIANO RODRIGUES MARKIEWICZ	*.*.36132	9410
JESSICA DOS SANTOS VIEIRA	*.*.79148	9411
JORDANNY SOUSA DA SILVA	*.*.68216	9412
SHIRLENE RODRIGUES VAZ	*.*.11166	9413
VALDENIZA RODRIGUES DE SOUZA	*.*.15100	9415
MARIA APARECIDA DOS SANTOS	*.*.29191	9417
JESLAINE MENDES DA SILVA	*.*.70100	9418
MARIANA GUIMARAES BORGES	*.*.60147	9419
LARA GABRIELY SILVA SOUSA	*.*.00108	9420
NADIA DAYANE DA SILVA DE OLIVEIRA	*.*.86124	9423
FRANCILEIDE AIRES CIRQUEIRA	*.*.25193	9429
CAMILA DA CONCEIAAO SILVA	*.*.00331	9430
FRANCILENE SALES BIZERRA	*.*.17351	9431
ALEXANDRA FERNANDES DE OLIVEIRA	*.*.54147	9432
EDILEUDA ALVES DE SOUSA	*.*.60478	9434
MARA DOS SANTOS SILVA	*.*.65170	9436
LUZENIRA CARVALHO SOUSA	*.*.80376	9439
LEANE VIEIRA DA SILVA	*.*.14166	9440
ELISABETH RIBEIRO DA CONCEIAAO	*.*.98334	9441
KAMILA OLIVEIRA BRAGA	*.*.56157	9445
KAMILA YOHANA VIEIRA DE ALMEIDA	*.*.38348	9446
YURI DUARTE DE PAULA MELO	*.*.48428	9447
GLEICIANE ALVES DOS SANTOS	*.*.94319	9449
SAMARA PRISCILA ALVES DOS SANTOS	*.*.55168	9450
TAMIRES CRISTINA DE SOUZA	*.*.68199	9453
LARISSA FLORENCIO NERIS	*.*.66167	9456
SIMONE MARIA DE OLIVEIRA	*.*.83115	9457
RHANNA OLIVEIRA TEIXEIRA TOLEDO	*.*.51171	9458
ADRIANA DE OLIVEIRA VELOSO	*.*.54151	9459
VANILDA SOUSA SANTOS	*.*.79345	9460
FERNANDO SOARES FERNANDES	*.*.43113	9461
ADREIS ALVES MADUREIRA	*.*.05110	9462
MARIA DA CONCEIAAO RIOS ALEIXO	*.*.71149	9464
CLEDINEIDE CRISTIANA DE QUEIROZ	*.*.94122	9465
DINALVA TEIXEIRA GOMES	*.*.23182	9467
LUCIMEIRE APARECIDA HONORIO	*.*.35180	9468

ANDREIA CAROLINE ALVES DE JESUS	*.*.82106	9469
TAINARA NUNES DA SILVA	*.*.16104	9474
TAINARA BARBOSA DO NASCIMENTO	*.*.49140	9475
ELENY FERREIRA DA SILVA RODRIGUES	*.*.85120	9477
THIAGO DOS SANTOS DUARTE	*.*.36120	9479
JOZYELLE ESPINDOLA PIRES	*.*.57108	9482
SAMARA DE JESUS PESSOA	*.*.61386	9484
DINAMARIA FREIRE DA SILVA	*.*.24325	9487
LUANA SILVA VOGADO	*.*.57164	9488
DJANILCIA CARDOSO ALENCAR	*.*.20304	9489
VANESSA MARTINS CORREA	*.*.14121	9490
MILENE FERREIRA DE BRAUNA	*.*.07108	9493
MARINALVA SOUSA SANTOS	*.*.92170	9494
JULIANA DE SOUZA REZENDE	*.*.47132	9495
SILVANA TEREZINHA DOS SANTOS	*.*.55118	9496
DANIELE DE LIMA SOUZA	*.*.99101	9497
SOLANGE DE SOUZA CIRQUEIRA	*.*.73328	9498
IANCA FERNANDES SOUZA	*.*.65129	9501
MARIA DO SOCORRO LIMA SILVA	*.*.03375	9505
DAYANE MAGALHAES NASCIMENTO	*.*.46137	9506
ARLETE DA SILVA AMARAL	*.*.39191	9510
ALLIADINE ALVYS	*.*.67116	9514
LETICIA DAS DORES LOPES	*.*.78168	9515
SUELI DUCAS DOS SANTOS	*.*.69109	9516
IRACILDA VIEIRA DA SILVA	*.*.25287	9519
RAESYLDEANY BISPO	*.*.17123	9527
ANA KELLY FERNANDES MACIEL	*.*.57198	9528
JESSICA HELENA MARINHO CORREIA	*.*.60100	9534
MARIA DO SOCORRO SILVA	*.*.83162	9535
FRANCIELLY DE OLIVEIRA NEVES	*.*.40118	9536
ADRIANA SOARES MATTOS	*.*.54186	9538
FRANCISCA DA COSTA SILVA	*.*.84168	9539
APARECIDA LUCELIA DE PINA	*.*.81159	9543
RUBIA ROSA PACHECO	*.*.00151	9544
CLEUDINA PEREIRA DE OLIVEIRA	*.*.13134	9545
LUCIANA OLIVEIRA DE SOUSA	*.*.57211	9548
GOIACY PINHEIRO DA SILVA	*.*.28168	9549
ROSANGELA DE SOUZA SANTOS	*.*.62191	9551
AMANDA PABLINE ALVES SOARES	*.*.16106	9552
DANIELLA FELIX DE OLIVEIRA VASCONCELOS	*.*.10130	9553
LARISSA GOMES MARTINS RIBEIRO	*.*.15163	9554
GUANCUI YAN	*.*.69873	9557
BRUNA PABLINY RODRIGUES SOARES	*.*.57124	9559
GRACIELE VILELA RIBEIRO	*.*.31104	9560
NATALIA NOGUEIRA DE OLIVEIRA SILVA	*.*.99105	9561
TEREZINHA ALVES DE SOUZA	*.*.85220	9563
DENIZE SANTANA	*.*.42117	9564
SUZANE MOREIRA DE MOURA	*.*.47147	9565
SILVANEIDE BEZERRA ALMEIDA	*.*.13101	9566
SAMARA CARLOS DO NASCIMENTO FREITAS	*.*.59383	9567

IORRAINY NEVES JORGE	*.*.31156	9570
KARINA APARECIDA DE PAIVA	*.*.22180	9571
MARIA RITA CORREIA DA COSTA	*.*.91172	9573
RUTE LIMA REZENDE	*.*.41301	9576
IDENER ALVES DA SILVA	*.*.91186	9577
NAYARA MYLLENE DE SOUSA PARREIRA NASCIMENTO	*.*.53171	9581
JESSIKA LORRAINE DE ALMEIDA NOGUEIRA	*.*.35135	9583
ROSELI DE SOUSA DIAS	*.*.55149	9586
ELZA MARIA BAIA BASTISTA	*.*.41291	9587
LUCIANA	*.*.50191	9588
ELIANA MARTINS CANDIDO	*.*.12153	9589
NATALYA DE SOUSA REIS	*.*.93104	9590
MAYRA CHALUB SANTORO	*.*.70196	9591
DANIELE SANTOS FEITOSA	*.*.73104	9592
ROSILANE DE OLIVEIRA SOUZA	*.*.08122	9593
KATIA APARECIDA GOMES MARTINS	*.*.04168	9595
GISLAINE OLIVEIRA PINA	*.*.04160	9596
CLEUZAIR ALVES TEIXEIRA	*.*.40134	9597
NARUNA CARVALHO DOS SANTOS	*.*.84159	9601
PATRICIA SANTANA GOMES	*.*.23189	9602
RAYANNE LAYSSE OLIVEIRA DE SOUZA	*.*.99374	9603
DAIANE TORRES PIMENTEL	*.*.32108	9605
ELISANGELA BATISTA PEREIRA	*.*.93369	9607
MARIA VANACI ROCHA SOARES	*.*.77200	9609
JUCILENE SOUSA DA SILVA	*.*.20185	9611
VICTORIA DUARTE MARTINS DA FONSECA	*.*.85125	9612
LORENA FONSECA DOS SANTOS	*.*.58164	9616
ANGELINA PEREIRA MENDES	*.*.14171	9617
DEBORAH NUNES BORGES	*.*.69105	9618
RUTIELLY MONTEIRO	*.*.07116	9619
ELIZANGELA DE PAULA SILVA BRITO	*.*.25168	9620
MICHELLY SANTOS CUNHA BUENO LEAO	*.*.41124	9623
MARCIA IZIDORA MARTINS	*.*.54168	9625
JULIANE ARRUDA DA COSTA	*.*.63161	9626
CARLA CRISTINA RODRIGUES	*.*.60149	9628
ROSINEIDE AMELIA DOS SANTOS SILVA	*.*.99172	9629
JEAN CARLO DA CUNHA	*.*.33120	9631
THAIS KELLI ALVES FRUTUOSO	*.*.83189	9632
CELIANE SANTOS BARROS	*.*.42314	9635
PATRICIA WAGNER DA SILVA JESUS	*.*.09116	9637
LUCIENE MARIA DA SILVA	*.*.51170	9639
KEWLLY LIRA COELHO	*.*.67195	9640
ALLINE DE CARVALHO VIEIRA	*.*.34111	9643
LUCIANA BARBOSA DA SILVA	*.*.05204	9644
JULIANA GONCALVES BORBA DA SILVA	*.*.08145	9645
JOELMA GONAALVES DE SOUZA	*.*.42129	9646
MARIA LUCIA VALENTE DE MEDEIROS	*.*.81268	9647
MARIZAM FRANCISCA ALVES	*.*.27180	9648
LARIZA CAROLYNI DO CARMO OLIVEIRA	*.*.86122	9649
MARIANA ALVES ROCHA LEAO	*.*.08110	9650

ROBENILVA RODRIGUES DA SILVA	*.05149	9651
DEBORAH SANTOS CORREA	*.56307	9656
PATRICIA PAINHO DOS SANTOS	*.01562	9657
ANA GABRIELLY DE OLIVEIRA BRASIL	*.67163	9659
JAINY PAULA CAMPOS VELOSO	*.43148	9660
MARIA KAROLINY IZIDORA MARTINS	*.22142	9664
DANIELA VIANA DE MOURA	*.11126	9665
LAURA GABRIELLY DE SOUSA SANTOS	*.09384	9666
CLAUDENICE BARBOSA DE LIMA	*.64342	9667
RAIMUNDA JOICE LIMA DE SOUZA	*.81288	9668
NIRIA CARDOSO	*.90078	9671
NAYARA BENTO MENDONAA	*.21152	9672
VIVIANE DE SOUZA OLIVEIRA	*.40155	9673
JULIANNE PEREIRA LIMA	*.61147	9674
VIVIANE DE SOUSA ALVES	*.35179	9675
ELIANE DIAS CALDEIRA	*.12153	9678
THAYNARA KESIA DOS SANTOS ALVES	*.22190	9680
JANAINE SABINA DE SOUSA	*.63168	9681
FERNANDA TONELINO CARMONA	*.95117	9683
DALIA LALESKA FILGUEIRA DA SILVA	*.40180	9684
LIDIANE MOTA DOS SANTOS	*.73571	9685
LETICIA ARAUJO AGUIAR RIBEIRO	*.38180	9687
RAFAELA DOS SANTOS	*.37189	9689
ALBERTE FERREIRA DA SILVA	*.22191	9690
CICERA DA SILVA SOUSA	*.54146	9692
GENESI DE BRITO MELO	*.58153	9693
ADRIANA MARIA RODRIGUES	*.26187	9695
ELIELZA SANTOS JAQUES	*.83292	9697
ROBERTA RADHARANI RESIO	*.54134	9699
DANIELY GALIZA MARTINS	*.45180	9700
PABLINE PEREIRA DE SOUSA	*.40107	9702
BEATRIZ RAIKA OLIVEIRA SOUZA	*.91100	9703
ELIZETE OLIVEIRA BRITO	*.45272	9704
LUCIMAR LIDUVINA FERREIRA	*.90168	9705
DANIELLA VIEIRA HENRIQUE	*.54136	9707
ANA PAULA BARBOSA MAGALHAES	*.78378	9709
ISABELLA ALVES DA SILVA	*.09196	9710
MARISA ANDRE DE SOUSA	*.29101	9711
ROBSON RODRIGUES DA SILVA	*.28169	9712
MELISSA CHRISTHIE TEIXEIRA ROCHA	*.57220	9717
ALEXSANDRA SOARES DA SILVA	*.82274	9719
THAISSA BRUNA VIEIRA DE SOUSA	*.94119	9721
EDUARDA XAVIER DOS SANTOS	*.25117	9722
ALINE RAFAELLA DO NASCIMENTO FRANCA	*.83156	9723
MARIA DE FATIMA RODRIGUES DE CARVALHO	*.31149	9725
JACIANE VIEIRA DA SILVA	*.69307	9727
HOZANA DO NASCIMENTO DE SOUSA	*.45371	9728
KEILA GONAALVES DOS SANTOS	*.60170	9729
BEATRIZ PIRES DA SILVA	*.85106	9730
AGDA SILVANA SILVERIO DA CUNHA	*.31118	9733

EDINALVA GOMES DE MOURA SOUZA	*.*.79115	9737
ADRIANE SILVA DO NASCIMENTO ORDONES	*.*.43199	9738
LUCILDA SILVA MATEUS	*.*.20120	9739
MATHEUS FELIPE DA SILVA ALVES	*.*.37131	9744
JESSICA REGINA SILVA	*.*.52146	9745
GIVANILDA FERREIRA DA SILVA	*.*.25153	9747
FLAVIA ABADIAS BORGES	*.*.16134	9749
ESTESONIA RODRIGUES DOS SANTOS	*.*.37168	9753
MARA ELIANE MESSIAS	*.*.88172	9754
NATALIA DUARTE SILVA DOS SANTOS	*.*.42122	9758
KELRY DE SOUSA ROCHA	*.*.37191	9759
THAIS RODRIGUES DA SILVA	*.*.75178	9760
TELMA REGINA SILVA	*.*.43115	9761
THIAGO ALAN MOREIRA DE CARVALHO	*.*.63178	9762
ANA CLAUDIA PEREIRA DA SILVA	*.*.60508	9764
JOSILENE DA COSTA TAVARES	*.*.66150	9765
LAURA VICUNHA CAETANO DA SILVA	*.*.30100	9767
JORDANA GUIMARAES GONAALVES	*.*.45107	9768
JAKELINE FRANCINEIDE FERREIRA DE JESUS	*.*.16146	9769
OLECI CAMPOS DE SOUZA	*.*.84105	9775
MARIA DO CARMO SOARES DE ARAUJO	*.*.10134	9776
DAYANA LOPES DE OLIVEIRA	*.*.25154	9777
MAYANE DA CRUZ LOPES	*.*.78508	9779
MYLENA VIEIRA DA SILVA	*.*.93144	9781
LUANA CRISTINA FERREIRA DUTRA	*.*.61147	9783
LETICIA SAMARA LOPES	*.*.76230	9784
KELCIA MARIANO DA COSTA	*.*.60107	9786
SARA ALVES SPIGOLONI	*.*.80138	9787
ARIANE SANCHES BUENO	*.*.83114	9788
HALLINE CRISTINA LOURENAO LOPES	*.*.03137	9789
PATRICIA DE SOUSA E SA SILVA	*.*.77153	9790
NAYRA DA COSTA MAGNO	*.*.62172	9791
CAROLINY NUNES LOPES	*.*.26115	9792
ELZANITA FERREIRA NEVES	*.*.35172	9793
AMANDA FERREIRA DO NASCIMENTO	*.*.11178	9796
ANA PAULA DA CONCEIAAO MIRANDA ABREU	*.*.79354	9798
NATHALY BARBOSA	*.*.71333	9799
TELDE LEAL COSTA	*.*.15190	9800
MARIA IZABEL DE OLIVEIRA	*.*.06104	9801
AMANDA DA SILVA BEZERRA	*.*.14167	9803
JHENNE KERLLY SENDY FIGUEIRA PACHECO	*.*.86140	9804
BARBARA STEPHANIE DA SILVA PERIM	*.*.02143	9808
ANITA GABRIELLA FERREIRA NORATO	*.*.43179	9810
MARLENE ALVES DE OLIVEIRA	*.*.30190	9815
JANAINA BATISTA BORGES	*.*.37145	9816
ADRIANE SOUSA CARDOSO	*.*.18302	9817
ESTER DOS REIS RODRIGUES	*.*.41108	9818
ROSILDA PEREIRA DA SILVA	*.*.10153	9819
MARLENE DE SOUZA ARRUDA	*.*.56109	9821
MIRIAM ANTUNES DA SILVA	*.*.34137	9822

LECONI DE FATIMA PEREIRA	*.*.96191	9823
DIRCILENE CARDOSO BARBOSA	*.*.06104	9824
THEODORA MARTINS NOGUEIRA	*.*.41102	9826
ALESSANDRA DE SOUZA SILVA	*.*.46100	9829
HELENA	*.*.13148	9831
KARIELLY PEREIRA DE SALES	*.*.92126	9835
RAQUEL DE OLIVEIRA	*.*.29888	9836
ROSILAYNE PINHEIRO DE JESUS	*.*.99100	9838
ANNE KAROLINE DOS SANTOS SOUZA	*.*.67150	9839
JHENIFFER LORRANE AIRES CAVALCANTE SILVA	*.*.88195	9841
MARLENE GONCALVES DE ARAUJO	*.*.33172	9843
ALINE CRISTIAN DE ARAUJO	*.*.69141	9844
WAGNE LOPES DA SILVA	*.*.98147	9845
BRUNA MILENA FERREIRA DE LIRA OLIVEIRA	*.*.30160	9846
LORRANY CRISTINA AZEVEDO DA SILVA	*.*.33140	9847
DANIELE DO NASCIMENTO MONTEIRO	*.*.08160	9848
MIRIAN ALVES DA SILVA	*.*.15140	9849
IRENILDA FERREIRA DOS SANTOS	*.*.67134	9851
LUZILENE DE SOUZA CARVALHO	*.*.01145	9852
DAIANE MOREIRA DA SILVA	*.*.04606	9853
THUANY RAMOS SILVA	*.*.42180	9857
LEIDIANE OLIVEIRA SALES	*.*.24112	9858
ANALICE DA COSTA OLIVEIRA	*.*.97197	9859
ALDETE SILVA SANTOS	*.*.29173	9863
JESSICA BATISTA DA SILVA	*.*.67172	9864
SARA BETHANIA ROSA	*.*.21105	9866
SEBASTIANA ROSA DA SILVA	*.*.10163	9867
ELCIMAR CALDEIRA DA SILVA	*.*.46153	9868
ELIENE DOS SANTOS CASTRO	*.*.31187	9869
LAUREANA COSTA	*.*.53106	9871
GERLANGELA DA SILVA CORDEIRO	*.*.69287	9872
GEANE DA SILVA	*.*.21510	9873
AGNEIDE PEREIRADACOSTA	*.*.32146	9874
WALERIA REGE DOS REIS	*.*.77160	9876
VANDERLY FRANCISCA DE ANDRADE	*.*.90178	9878
MARIA JOSE VIVEIROS	*.*.40115	9879
FERNANDA SILVA FREITAS	*.*.35103	9881
MAYZA MACEDO FREITAS	*.*.97117	9882
CHAUANNA MICHELLE DA CUNHA FERNANDES	*.*.32196	9883
SUSANA HILARIO DE SOUSA	*.*.87140	9885
MENALIA	*.*.89506	9886
ANA CLARA	*.*.88186	9887
ANTONIA ADRIANA SILVA PALHANO	*.*.14126	9888
ROSILDA DE JESUS DOS SANTOS	*.*.92534	9892
AMBROSINA APARECIDA COIMBRA DA SILVA	*.*.65177	9893
DENISE ARAGAO SILVA	*.*.20187	9894
VIVIANE SILVA CAMARGO	*.*.72102	9896
GERALDA RODRIGES PORTELA	*.*.09615	9897
TAYNARA DOS SANTOS SOARES	*.*.10114	9898
GLEICY KELLY SERAFIM DOS SANTOS	*.*.32127	9900

TEREZINHA MARIA DE JESUS	*.*.66153	9906
ANDREIA CAMELO ALVES	*.*.67104	9907
ISABELA CARMO DE LIMA	*.*.42164	9910
ELEILDE SALES CORREA	*.*.68158	9912
CACILDA VIEIRA BARRETO	*.*.15134	9913
ANDREIA DA SILVA SOUZA	*.*.75150	9915
DEJANIRA XAVIER MORAES	*.*.93168	9918
EMIRLANE FRANCISCA DE FARIAS	*.*.89166	9919
MARIA DIVINA DA SILVA	*.*.35172	9920
WILMA CAMILO GOMES DE LIMA	*.*.62167	9921
IARA PEREIRA ALVES	*.*.44170	9924
ANTONIA CRUZ DA SILVA SOARES	*.*.88330	9925
VIVIANE FATIMA DE JESUS CAVALCANTE	*.*.89125	9926
ELLEN RODRIGUES DA SILVEIRA SANTOS	*.*.02100	9927
CLEIDE APARECIDA DA SILVA	*.*.45637	9928
SIMONE SOARES DOS SANTOS	*.*.84177	9929
LILIAN SANTIAGO CHAVES	*.*.20100	9930
LUDMILA ALVES DE OLIVEIRA	*.*.82178	9933
TATHIUCE GUEDES DE SOUZA	*.*.36110	9934
MARIA SOLANGE ALVES DA SILVA	*.*.10172	9936
TAYNNY DOS SANTOS FERREIRA	*.*.00278	9937
LILIANE SILVA CASTRO	*.*.13220	9949
JULIENY OLIVEIRA BALBY	*.*.03365	9950
JHENNIFER NUNES DOS SANTOS	*.*.88145	9952
KAROLINE GUARICE DE SOUZA	*.*.39109	9953
STAEEL LESSIN NASCIMENTO	*.*.47190	9954
ELOILHA DA SILVA NERES	*.*.77138	9956
PAMELLA JHESSYKA ALVES DE OLIVEIRA	*.*.37136	9961
KALITHA LUANA ALVES DA SILVA	*.*.15168	9962
DANIELA SOARES DOS SANTOS	*.*.68158	9963
PAOLA CRISTINA BORGES CAVALCANTE	*.*.04154	9964
EDIVANIA SANTANA GODINHO	*.*.88129	9965
MICHAEL JOSE DE ALMEIDA	*.*.91187	9966
MARIA LUZIA PEREIRA DE OLIVEIRA	*.*.42108	9969
EMILLY FERREIRA SILVA RAMOS	*.*.87121	9972
ROQUILANE RODRIGUES COSTA	*.*.38100	9973
KARINY VITORINO DOS SANTOS CARBALLO	*.*.01131	9975
ANA FLAVIA LOPES DA SILVA	*.*.64113	9976
ELETICIA TEIXEIRA DA LUZ	*.*.59234	9977
LEIDIANE MACHADO DA SILVA	*.*.55164	9979
DARLENE NEREIDA RIBEIRO MORAES	*.*.40130	9980
SANTANA LEITE DE SOUSA	*.*.01104	9984
WILLMA BATISTA DE ALMEIDA	*.*.73100	9985
ANA CAROLINA MIRANDA LOPES	*.*.39136	9989
KARLENY CRISTIANA DOS SANTOS	*.*.22115	9990
AURITA MACIEL VENTURA	*.*.70104	9991
JUCIMAURA ROSANA DE ALMEIDA	*.*.43140	9992
ERIVANDA DA SILVA	*.*.42181	9993
VERONICA PAULINO DA SILVA	*.*.99372	9994
WENDIA NAELY NUNES SOUSA	*.*.83358	9995

SEBASTIANA LIMA DOS SANTOS SILVA	*.*.81120	9996
ANA CAMILA ALVES SOARES	*.*.01170	9997
GISLENE DOS ANJOS OLIVEIRA	*.*.65507	9999
CASSIA CAMPOS DA SILVA	*.*.51172	10000
MARIA MARTA GONAALVES TELES	*.*.81115	10001
YEDA ALVES GOMES	*.*.65112	10003
IVONTEPEREIRA DA COSTA	*.*.86101	10004
MARIA DE LOURDES FERREIRA GOMES	*.*.71134	10006
RONIA VIEIRA DE SOUZA	*.*.63187	10007
THAIS PEREIRA SANTOS	*.*.12264	10009
JERDEANE SANTOS DIAMANTINO	*.*.27370	10012
PATRICIA SILVA FARIA	*.*.82149	10013
ADRIANA DALUZ DE JESUS CARNEIRO	*.*.21188	10014
GEICY CARNEIRO TEIXEIRA	*.*.89241	10017
CICERA IRISMAR FREITAS SILVA SANTOS	*.*.27186	10020
IVONETE NUNES DE SOUZA	*.*.80197	10021
STEFANIA DA SILVA DESTEFANI	*.*.27149	10023
ANGELA PEREIRA DA CRUZ	*.*.53116	10025
CICERA NAYARA BARROS FERREIRA	*.*.71103	10026
DUCLECIA SOARES SANTOS SIQUEIRA	*.*.83140	10029
CLEUDIOMAR ROCHA RODRIGUES	*.*.96349	10030
KALINA FRANCO SILVA	*.*.83386	10031
JAZEMA OLIVEIRA DA CONCEICAO	*.*.83268	10032
CLAUDIA LORRANE SILVA BARBOSA	*.*.87120	10035
HILARIO OLIVEIRA ALVES	*.*.59191	10036
JUCILENE DA CRUZ MENDES MIRANDA	*.*.61114	10037
KEILY CRISTINA CARVALHO	*.*.79104	10040
SANDRA BATISTA DAMAZIO	*.*.22162	10042
VANISE RIBEIRO DE CARVALHO	*.*.60130	10043
JOSIANA RIBEIRO DUARTE	*.*.79122	10045
JOICE FERREIRA SANTANA	*.*.00124	10046
CLEITON EDUARDO OLIVEIRA SILVA	*.*.49105	10047
HAYLA DA SILVA PINHEIRO BORGES	*.*.84353	10050
SIMONE ALVES DOS SANTOS	*.*.70100	10052
GERCINA CABRAL DUARTE	*.*.23386	10053
JESSICA LORRAINE ALCANTARA COSTA	*.*.26193	10054
NILAINÉ SILVA BARBOSA DANTS	*.*.72160	10057
JOSELITA RODRIGUES DE ALMEIDA	*.*.30110	10058
SABRINA ALVES NOGUEIRA	*.*.79119	10060
MARIA MADALENA RODRIGUES PEREIRA	*.*.84115	10061
SANDRA ALVES DE SOUZA ABADIA	*.*.82120	10062
ADRIELLI INACIO LOPES	*.*.99121	10063
TICIANE HELEN COSTA PORTELA	*.*.52377	10064
JULIANA FURTADO DA SILVA	*.*.51160	10066
WESLEY FILHO PIMENTA DOS REIS	*.*.70181	10067
ELEUZINA BATISTA DE ALENCAR	*.*.22505	10068
MARIA APARECIDA RODRIGUES DA SILVA	*.*.30196	10069
EVANIA SILVA RIBEIRO	*.*.09342	10071
ADRIA MARCIA GONCALVES COSTA	*.*.05104	10072
SAINARA MARTINS NOVAES	*.*.90181	10075

MARIA ZELIA SIMIAO DO NASCIMENTO	*.*.39204	10076
LUANA ABREU ROCHA	*.*.00301	10079
DANILO LINHARES SANDES BARROS	*.*.42126	10080
GISELY SEBASTIANA PUREZA PORTES	*.*.69104	10081
JOSELENE PEREIRA ROCHA	*.*.90158	10082
GLIVANIA DE FARIAS SANTOS	*.*.28253	10083
NATALIA ARCE PEREIRA	*.*.11186	10084
THALYTA AGUIAR SILVA	*.*.52199	10086
NAIARA VILMA GOMES SILVA	*.*.29116	10088
MARIA APARECIDA ALVES BARBOSA	*.*.21276	10093
ROSIMEIRE CARDOSO DA CONCEIAAO	*.*.22151	10098
VIVIANE LOPES DE OLIVEIRA	*.*.13123	10099
ANNY CAROLINA MARTINS MACHADO	*.*.03190	10101
VITORIA PAES LANDIM GOMES	*.*.26161	10107
NUBIA MARIA DE AGUIAR TORRES	*.*.83104	10109
LETICIA PEREIRA DE LIMA	*.*.44187	10110
WESLAINE FERREIRA DE SOUZA	*.*.79151	10111
LUCIANA DA SILVA JERONIMO	*.*.92160	10113
MARISMEIRE ALVES NOGUEIRA	*.*.59151	10114
ANDREIA SILVA FERREIRA	*.*.96808	10116
FRANCIELLY KETELLIN SILVA	*.*.46128	10117
PRISCILA DE LIMA SANTOS	*.*.71561	10121
SIRLENE CONCEICAO DE SOUZA	*.*.64142	10122
NATALIA BRAUNA DE SOUSA	*.*.25120	10123
LUDMYLLA DA SILVA VALERIANO	*.*.02176	10124
IRENI SANTANA DA SILVA	*.*.76168	10125
GLAUCIA	*.*.34185	10131
KELLIANE DOS SANTOS	*.*.61332	10132
ERICA MEDRADO DA SILVA	*.*.20113	10133
NAIARA RAYNE ROCHA FERNANDES	*.*.75108	10134
THAIS DA CRUZ MENDES	*.*.10106	10137
VICTOR GABRIEL	*.*.61128	10139
GEORGIA ROSA LUCINDO	*.*.05115	10140
ITAINARA ALVES DE SOUSA	*.*.73300	10141
LETICIA VIEIRA DA SILVA	*.*.86145	10144
TAMARA RODRIGUES DOS SANTOS	*.*.62165	10149
ARIADINE PINHEIRO FONTES	*.*.59125	10151
KATIUIRIS NEVES DE JESUS BARBOSA	*.*.57153	10152
TATIANE INACIA DOS SANTOS	*.*.64160	10153
NAIR KAROLLINY PEREIRA DA SILVA	*.*.64398	10154
ANGELA MARIA DA FONSECA GLORIA	*.*.79152	10155
ANA CRISTINA DOS SANTOS SOUZA	*.*.48149	10156
THAMIRES RODRIGUES DOS SANTOS	*.*.80193	10158
LUIZ FERNANDO BRITES	*.*.25115	10160
MARIA IZABEL PEREIRA DA SILVA	*.*.92484	10161
GERLANE DIAS DOS SANTOS	*.*.06200	10163
DANIELE MARIA DE JESUS	*.*.46166	10167
THIAGO ALEXANDRE DOS SANTOS BRITO	*.*.61188	10168
HELENA RODRIGUES DE SOUSA	*.*.02196	10170
ANDREIA RODRIGUES DE ANDRADE	*.*.98172	10171

SUSANA DA SILVA	*.39370	10172
ROSANA FRANCISCA DE ARAUJO	*.73142	10174
FRANCIELLE COSTA SILVA	*.25102	10175
ALCILENE APARECIDA DE ARRUDA	*.43104	10176
FERNANDA RIBEIRO DOS SANTOS	*.76143	10180
ANAILDA OLIVEIRA NEVES	*.60182	10183
VANIA PEREIRA DOS SANTOS	*.45379	10184
JOSIMEIRE PEREIRA VIEIRA	*.85191	10188
GABRIELA MARQUES QUEIROZ AQUINO ALVES	*.21111	10189
ADRIANA GOMES LIMA	*.18172	10190
ALINE MAIA GOMES	*.86350	10191
ROZENILDA TOBIAS DE MELO	*.67167	10193
ELANE FERREIRA RAMOS	*.24100	10195
MARILIA DE OLIVEIRA PEREIRA	*.39129	10198
LUANA SILVA DA COSTA	*.81332	10200
ANA CLARA	*.81176	10202
GISLENE FERNANDA DE REZENDE	*.08844	10205
VITORIA RIBEIRO DA SILVA	*.75183	10213
DORVALINA GONCALVES DOS SANTOS	*.45163	10214
NAYANE DE OLIVEIRA GARCIA TELES	*.03175	10215
DIEGO LUIZ PEREIRA DA LUZ	*.08137	10217
LEUDIANE LIMA DE SOUSA	*.94370	10218
ANNY CAROLINE DE SOUSA AQUINO	*.43152	10219
MARIA DE LOURDES MOREIRA DE ALMEIDA	*.57104	10221
MARIA DAS GRAAAS FERREIRA DA COSTA	*.88100	10222
ESTHFANNE CAROLINNE DOS SANTOS LIRA	*.62166	10223
AMANDA GOMES TEIXEIRA DE MACEDO	*.75175	10224
ARGENICE SANTOS DE LIMA	*.24101	10226
ANA RITA NUNES DE ARAUJO	*.01347	10227
MARIA NILZA ALVES DA SILVA	*.40104	10229
FRANCINEIDE FARIAS DE SOUSA	*.06115	10234
GRICIA GABRIELA MARTINIANO DA SILVA	*.13172	10236
LUCINEIDE PEREIRA DE SOUSA	*.46663	10237
THAYS INACIO ALVES	*.05193	10238
ALDEIDES TORRES DE SOUZA	*.32163	10240
VITORIA FERREIRA BRITO	*.52167	10241
MILLENA DA SILVA ARAUJO	*.14151	10243
KAMILA KLYIN XAVIER VIVEIROS	*.83111	10244
SILVANA BAZILIO	*.01709	10245
MARIA PEREIRA FREITAS	*.22172	10246
MARIA GRAZIELA BARBOSA PIRES	*.64130	10247
LEILA DIAS DE JESUS	*.16272	10248
HELEN LUCIA ROCHA DE OLIVEIRA	*.66144	10249
MARCELLA GOMES TEIXEIRA DE MACEDO	*.77119	10250
ADELITA ALVES DOS SANTOS	*.55110	10251
ANA PAULA COSTA GUERRA	*.84115	10252
AURISTANIA MACEDO DA SILVA	*.78840	10253
LIDIA FERREIRA DOS SANTOS	*.23181	10254
CAMILA REGINA DE OLIVEIRA CORREIA	*.70355	10255
WANESSA MOURA VIEIRA	*.53187	10257

IRANI SILVA BUENO	*.*.29120	10258
WALDILENE DE JESUS ALMEIDA	*.*.21368	10259
KATIA ROSA DUARTE TELES	*.*.57172	10260
MIRTES CORDEIRO SANTANA	*.*.21152	10261
JACKELINE SALLES DE ANDRADE	*.*.24117	10262
KARLA CRISTYNA XAVIER DOS SANTOS	*.*.25105	10263
JOYCE LOPES COSTA	*.*.45147	10264
JOYCE RODRIGUES DA SILVA CRUZ	*.*.49114	10266
MARIA SONIA DA SILVA SANTOS	*.*.08168	10267
SIMONE DA COSTA VALADARES	*.*.38155	10268
ANA LUCIA NASCIMENTO SILVA	*.*.36197	10270
VANDERLEIA BEZERRA DE TOLEDO BUENO	*.*.76163	10271
JESSIKA ALFA GUIMARAES	*.*.64124	10272
IANCA TAVARES DE SOUSA	*.*.90116	10274
NECI BARBOSA DOS SANTOS	*.*.79553	10275
ESTHEFFANY CRISTINA PEDROSO DA SILVA	*.*.53843	10277
MARCELA MAXIMIANO FERREIRA	*.*.40106	10278
FERNANDA APARECIDA DA COSTA	*.*.51128	10282
JANAINA DOS SANTOS SOUSA	*.*.95307	10283
TATIELLEN VASCONCELOS DE JESUS	*.*.77140	10284
ELIANE SILVA ROCHA	*.*.83300	10286
ALINE FATIMA PEREIRA	*.*.96133	10287
SUZANA BARROS MELO PEIXOTO	*.*.21153	10290
EDVALDO DE OLIVEIRA COSTA	*.*.30178	10291
THALYTA KEISY FONSECA DOURADO	*.*.80450	10293
KAROLAYNE ALVES DE LIMA	*.*.75176	10294
BEATRIZ AUGUSTA DE OLIVEIRA	*.*.04178	10295
JURLENE PEREIRA DA SILVA	*.*.35187	10301
MARIA JUDITH PEREIRA DO LAGO	*.*.13191	10304
JENEFFER MONTEIRO DE TOLEDO	*.*.67108	10307
LETICIA SANTOS	*.*.10122	10308
CICERA ELISANGELA DE CALDAS SILVA	*.*.09160	10311
ELIZANGELA DA SILVA MOREIRA	*.*.62303	10312
RAYANNE SANTANA DE ARAUJO	*.*.63101	10315
POLIANA BARBOSA DOS SANTOS	*.*.16264	10317
TATIANE ELITA DAS DORES OLIVEIRA	*.*.98136	10318
HILLIANE MENDES FERREIRA	*.*.91146	10320
CATIANA BARBOSA DE SOUZA	*.*.80131	10322
MARIA APARECIDASANTANA SANTANA	*.*.80183	10323
ANA PAULA SILVA SANTOS	*.*.93234	10324
ULAMARA RIBEIRO RAPOUSO	*.*.18146	10327
ERIKA ROSA VIANA	*.*.53134	10328
ANELITA LIMA DE ANDRADE	*.*.46164	10329
RENATA BEZERRA DOS SANTOS	*.*.36102	10334
TERESINHA DE JESUS DA SILVA SANTOS	*.*.00506	10335
JESSIKA DE FATIMA ARAUJO	*.*.17146	10336
KALLYTA SOUZA SILVA	*.*.03152	10337
FRANCISCA MARIA BARBOSA	*.*.90120	10338
CARLA IARA SOARES LIMA	*.*.61116	10340
ANA MARIA DE JESUS	*.*.69131	10341

ELISSON ALVES CORDEIRO	*.*.10263	10346
KARINA SARAIVA DO CARMO	*.*.09215	10347
MARIA ROSA RODRIGUES SANTANA SANTOS	*.*.08139	10349
JANETE FERREIRA DO NASCIMENTO	*.*.29151	10350
RAPHAELA FRANCO DA COSTA	*.*.25145	10356
ESTEFANY FERNANDES BEZERRA	*.*.22108	10357
YASMIN FERREIRA RODRIGUES DOLIS	*.*.31136	10358
INAE DA SILVA FERREIRA	*.*.21364	10359
GIURLENE DE SOUSA SILVA	*.*.84310	10361
JOAO VICTOR FERNANDES DOS SANTOS	*.*.61176	10366
NIXI ANGELIS BUSH FLORES	*.*.62293	10367
PATRICIA APARECIDA RIBEIRO	*.*.83102	10368
ANA CRISTINA SILVA PEREIRA	*.*.55240	10372
FLAVIA ALVES DE ARAUJO	*.*.00191	10373
AMANDA RODRIGUES REIS	*.*.58117	10374
CRISTIANE FERREIRA DOS SANTOS	*.*.65152	10378
ROSILENE BRANDAO PEREIRA	*.*.12174	10379
JESSICA BORGES DE LIMA	*.*.04172	10380
GENESY BENVINDO DE CASTRO VIEIRA	*.*.50368	10381
ROSIENE RIBEIRO DE SOUSA	*.*.64136	10383
RAQUEL PEREIRA ARAUJO	*.*.54107	10384
STEFANNY MIRANDA DE ARAUJO	*.*.96155	10385
MAINAR FOGAAA DA SILVA	*.*.08134	10386
SARA RAQUEL MARCOS DOS SANTOS	*.*.72180	10387
JOSE FRANCISCO BARBOSA CAYE	*.*.15125	10389
GRAZIELA PEREIRA BRAGA	*.*.83191	10390
ANDREA ALVES	*.*.52172	10391
ELISMAR DE OLIVEIRA RODRIGUES	*.*.23157	10392
EUKARELIS JORGIANY MU OZ MESIA	*.*.27183	10394
CAMILA CRISTINA CARNEIRO OLIVEIRA	*.*.11101	10396
MARIA KHELMA DE OLIVEIRA	*.*.10133	10397
RAIANE ALVES DE SOUSA	*.*.38130	10398
EVA VILMA	*.*.71104	10403
STHEFANIE FRANCISCO CINTRA	*.*.68108	10405
WANDA SARA CARDOSO DE SOUZA	*.*.29104	10406
REIJANE FERREIRA DA SILVA	*.*.51119	10407
IVANETE MACIEL DE OLIVEIRA	*.*.65927	10408
FABIANE MEDEIROS SILVA	*.*.54187	10410
JEANE SILVA BOAIS	*.*.56115	10411
DEBORA CARLA FERREIRA	*.*.36652	10414
FERNANDA PALHANO DA SILVA	*.*.60317	10415
ILCILENE SANTOS RAMOS	*.*.82204	10416
BELCILENE ALVES TORRES CASTRO	*.*.03204	10417
ELIZABETE MENDES DOS SANTOS	*.*.60115	10419
ESDRAS SARA REZENDE LIMA	*.*.04198	10420
CARMELITA MARIA MATEUS	*.*.69115	10421
THAYNA BRITO LARANJEIRA DA SILVA	*.*.02588	10422
ROMARIA COELHO DE SOUSA	*.*.98148	10427
MARIA GORETE BATISTA SOUZA	*.*.59268	10428
ERIKA CRISTINA FELIX DE ALMEIDA FREITAS	*.*.78157	10430

KAMILA JORDANA DOS SANTOS	*.*.06126	10437
EUEDESANDRA MEDEIROS DE FRANCA	*.*.06297	10440
MARCIA DA COSTA SILVA	*.*.23102	10441
CRISTIANE PEREIRA COSTA	*.*.94107	10442
LUCIENE VIANA DE MELO	*.*.27133	10443
MARIA DE FATIMA DA SILVA	*.*.19149	10444
CAMILA SANTOS DE JESUS	*.*.20100	10445
LAUDA SANTOS DA SILVA	*.*.94118	10446
DAYARA DE LIMA PAIVA	*.*.55107	10447
DANIELI SANTANA DE ARAUJO	*.*.59208	10448
GEANI JESUS ATAIDES	*.*.87118	10450
MAISA PEREIRA VASCO	*.*.48131	10451
JESSICA BRUNA XAVIER	*.*.67119	10457
ROSANGELA DE LOURDES PEREIRA DE SOUZA TELLES	*.*.19123	10458
ISLENE MARTINHO BATALHA	*.*.81112	10460
ELEM STAPHINY RIBEIRO ALCANTARA	*.*.25131	10461
ANA LUCIA RODRIGUES BENTO	*.*.56174	10462
ROSINEIDE JOSE LIMA	*.*.15100	10463
NILVA OLIVEIRA SANTOS	*.*.48104	10466
VALDETE ROCHA PINHEIRO	*.*.92287	10468
ROSINEIDE SOUSA DOS SANTOS	*.*.01102	10469
VANESSA MARTINS DOS SANTOS	*.*.64110	10470
MICHELLY MARESSA BARBOSA	*.*.93107	10471
JERCYCA FERNANDA NUNES DE SOUZA	*.*.32291	10473
JOSIANE DE MATOS RAMALHO DA SILVA	*.*.36133	10474
VALTEIR DE SOUZA SOARES FILHO	*.*.11111	10477
ALESSANDRA PEREIRA DA SILVA	*.*.85188	10478
GABRIELY ALMEIDA DA SILVA OLIVEIRA	*.*.27131	10481
IVANY DOS SANTOS	*.*.33187	10484
MICHELLE VIVIANE DOS SANTOS	*.*.67115	10485
ANGELA ALVES PEREIRA	*.*.94162	10487
ALICE CIRIACO DA SILVA	*.*.69120	10489
EDIMAURA MARIA MARTINS	*.*.18153	10490
ILZA SANTOS DE SANTANA	*.*.84557	10491
ESTEFANE BARBARA COSTA DA SILVA	*.*.05333	10495
ALBERTINA BEATRIZ ALVES DOS SANTOS	*.*.61087	10496
MARIA CICERA DA SILVA	*.*.30176	10498
ESTEFANY CRISTINA BRITO DE SOUZA	*.*.46162	10499
LUCIANA VIANA DA SILVA	*.*.02132	10504
ANA FLAVIA SILVA CUNHA	*.*.46102	10505
RAUENE DE LIMA PEREIRA	*.*.03150	10506
DORALICE QUITERIA DA SILVA NETA	*.*.19196	10507
LUCIANA MONTEIRO DE SOUZA	*.*.93253	10511
FRANCIELE PEREIRA DOS SANTOS DA CRUZ	*.*.46135	10513
NAGHYLLA CRUZ FLORES	*.*.67198	10514
JESSICA ALVES PEREIRA	*.*.76136	10515
AMANDA ALVES BARBOSA	*.*.39184	10517
ANA CRISTINA ROSA	*.*.67873	10518
CAMILA DOS SANTOS SILVA	*.*.87149	10519
LUCAS BRITO DA SILVA	*.*.12126	10521

MARCIELA MARTINS DE SOUSA	*.*.01185	10522
IRANEUMA GUEDES DA SILVA	*.*.57376	10524
MAIARA DE MATOS ALBUQUERQUE	*.*.84480	10526
ELISANGELA APARECIDA BORGES	*.*.11128	10530
ALLINE ALVES DA SILVA	*.*.15109	10535
VITORIA FERREIRA DE SOUSA	*.*.07199	10536
DIVACI PEREIRA DOS SANTOS	*.*.08179	10537
LILIAN CHAGAS DA SILVA	*.*.14160	10539
MARILENE MARIA DA SILVA	*.*.83104	10540
PATRYCIA CARDIAL PESSOA	*.*.89196	10541
MILENA MARTINS DE OLIVEIRA	*.*.64108	10542
GERTRUDES AVELINO MENDONAA	*.*.00215	10543
JANETTE PEREIRA MENDES	*.*.14190	10544
MARIA BATISTA DE MOURA SILVA	*.*.59153	10547
LUDIMILA BARBOSA DA SILVA	*.*.15110	10549
LEIA CAROLINA DE LIMA	*.*.55101	10550
JANANDRYA BORGES DE SOUZA	*.*.77117	10551
ARCADIA DAREL DA COSTA GATO	*.*.66203	10554
DANNIELLE DA SILVA COELHO	*.*.67100	10555
MARCINA FERREIRA DE SOUSA	*.*.67104	10556
MARCIA ALVES BARROS	*.*.10115	10558
NAAIT PEREIRA DOS SANTOS	*.*.20144	10559
DEUZENIR PEREIRA MARQUES	*.*.75345	10560
VANIA PAULA DA SILVA	*.*.91134	10561
JUCIENE CARVALHO DA SILVA FREIRES	*.*.79351	10563
DANIELA TEIXEIRA SILVA	*.*.06167	10564
GABRIELLA SANTOS FERREIRA	*.*.89150	10566
ALINE RODRIGUES DE MORAES	*.*.06312	10567
LORRANE SILVA MACHADO	*.*.26140	10572
MICHELE DE JESUS GOMES	*.*.40179	10573
ADRIANA GONAALVES DE OLIVEIRA	*.*.15187	10575
ANA CARLA RODRIGUES DA SILVA	*.*.25193	10576
MARIA HELENA FERREIRA FREITAS	*.*.16291	10578
TATIANA SILVA MORAIS	*.*.26172	10579
EUDERICA CONCEIAAO OLIVEIRA SOUZA	*.*.46132	10583
CAROLINA SALES DE MELO	*.*.66308	10584
VITORIA CRISTINA BATISTA	*.*.02190	10586
LIDIA SANTOS PONTES	*.*.93193	10587
HOBERLANDIA MORAES DE MOURA SOUZA	*.*.24253	10588
LUCIA DE FATIMA LOPES DE SOUZA	*.*.81150	10589
MARIA DIVINA SATIRO DE ANDRADE	*.*.30172	10592
ALESSANDRA ALVES DOS SANTOS	*.*.03164	10595
LUZINEIDE LIRA DA CONCEIAAO	*.*.93386	10596
SANGELA MARIA ALVES DOS REIS	*.*.50125	10600
GISLAINE PEREIRA TELES	*.*.65104	10601
POLIANA PEREIRA RAMOS	*.*.35188	10603
AMANDA DA SILVA	*.*.35605	10604
ANTONIA RIBEIRO DE SOUZA	*.*.73173	10605
LETICIA GONCALVES GODOIS	*.*.13119	10606
ELIANA PAIVA DE OLIVEIRA	*.*.10115	10607

MARCIA GABRIELLY CALIL DE LIMA	*.*.85105	10608
KEMILY CRISTINE ROCHA DA SILVA	*.*.56183	10609
ALICE MARTINS TAVARES	*.*.65185	10611
JOSILENE ALVES OLIVEIRA	*.*.85113	10612
JOSELEA DE JESUS SOARES VIEGAS	*.*.31115	10616
ELIANA DA SILVA SANTOS PEREIRA	*.*.90110	10617
MARIZA JOSE DOS SANTOS	*.*.93174	10619
MICHELLE CHRISTINY DA LUZ	*.*.28168	10624
LEANDRO	*.*.05196	10625
ANDREIA LORRANE GUEDES MORAIS	*.*.48100	10626
ALESSANDRA NUNES	*.*.62104	10627
CREUDILENE MARIA DE JESUS	*.*.93180	10629
EDINAMARA CRISTINA ARAUJO	*.*.94171	10633
RENATA DE MOURA E SENA PEREIRA	*.*.85191	10634
PAULA CRISTINA XAVIER MIRANDA	*.*.82152	10635
LOURUAMA DA SILVA COSTA	*.*.87158	10636
JANTA CRISTINA MANGABEIRA PINTO	*.*.97107	10638
WALERIA EVANGELISTA DA SILVA	*.*.47234	10639
ANA PAULA BARBOSA MOURA	*.*.19178	10641
CLAUDIA OHANA VIEIRA DA SILVA	*.*.48145	10642
TAMIRES RIBEIRO DE LIMA	*.*.24303	10643
ERILAINY FERNANDES FREITAS	*.*.98158	10646
LEIA TAVARES DOS SANTOS	*.*.05182	10649
PABLIANE NOGUEIRA SOUSA	*.*.20102	10650
GABRIELLY ROCHA CHAVEIRO	*.*.40100	10651
MARILENE SILVIA DA SILVA	*.*.10144	10652
DAYSE RODRIGUES BARBOSA	*.*.43179	10653
KAREM CRISTINA FERREIRA SILVA	*.*.65105	10655
JOHNATA ALVES FERREIRA	*.*.46196	10658
THAIS SOARES DE BRITO	*.*.29100	10659
MARIA CRISTINA SILVA BISPO	*.*.79160	10661
SIMONE AMORIM DA SILVA	*.*.05134	10662
ALEXANDRAMARIA GMAIL COM	*.*.06144	10663
LORRAINE CRISTINA ROSA	*.*.68108	10664
KUENIA BATISTA DA SILVA	*.*.25134	10665
ANA LAURA OLIVERA RODRIGUES	*.*.62102	10668
LUANNA KEWRY MORAIS DA SILVA	*.*.31328	10669
PATRICIA MILLENA BARROS MARIANO	*.*.75151	10671
RENATA LEMES DE SOUZA SILVA	*.*.98117	10672
LORENA GABRIELLEN PEREIRA CAVALCANTE	*.*.32100	10673
THAYS CRISTHINA ALVES NUNES DOS SANTOS	*.*.88114	10674
ERIKA CRISTIANE DE CAMPOS LOPES	*.*.35107	10675
JESSIKA DUTRA FERREIRA	*.*.47183	10676
MARCIA DANTAS DA COSTA	*.*.73172	10678
ANA ALICE LACERDALIMA	*.*.75130	10680
WALDSON PEREIRA DA SILVA	*.*.46114	10682
FRANCIELY SENA DE OLIVEIRA	*.*.93140	10686
MARIA DAS GRAAAS COSTA BARROS	*.*.75367	10688
MARIZA CASANOVA FERREIRA	*.*.41195	10689
MICHELE OLIVEIRA DA CUNHA RODRIGUES	*.*.54106	10691

MARLEUSA FERREIRA BENTO	*.26147	10692
PAULO HENRIQUE VIDAL UCHOA	*.80225	10694
MACLEENE FERREIRA MARTINS	*.46111	10695
LUDIMYLA RODRIGUES QUEIROZ	*.77116	10697
LAYSLA JACKELINE BARBOSA FELICIO	*.54149	10698
ALESSANRA ALVES DE ANDRADE	*.94168	10702
DANIELLA PIRES FERNADES	*.88153	10703
MARIA JOELMA CARDOSO DA SILVA	*.47127	10704
JACKELYNE CARVALHO	*.76132	10707
THAIS STHEFANNY DE JESUS NOGUEIRA	*.01109	10709
ELANE DE SOUZA PAIXAO	*.26172	10710
FRANCILEIDE DE OLIVEIRA SILVA	*.76334	10711
JEFERSON RAICAR DA SILVA	*.23185	10714
MARIA DAS GRAAAS PEREIRA DOS A SANTOS	*.07368	10717
PAULO SERGIO DA SILVA SOUSA	*.47209	10738
SUSANA ALVES LEMES	*.35112	10739
MARCIA NUNES GARCIA	*.67189	10741
GEOVANA LIZ PEREIRA RIBEIRO DAS NEVES	*.90168	10742
EMILY CAROLINE FERREIRA CHAVES	*.05110	10743
MARLETH NUNES CEZAR	*.13172	10745
ADRIELE SOUZA RAMOS	*.63160	10746
MARLENE MACEDO DA SILVA	*.44191	10747
SANDRA MOREIRA DE OLIVEIRA	*.86111	10748
ELIANE GOMES DA SILVA	*.75306	10749
PENHA FERREIRA	*.20149	10750
KESLAINY CRISTYNE XAVIER ANDRADE	*.65100	10751
MAYLA COSTA TAVARES	*.63182	10752
CLEIDIANY CHAVES COSTA	*.81154	10756
CINTIA RIOS OLIVEIRA	*.07133	10758
JANE ALVES DA SILVA	*.72149	10760
CIRLENE NATALICIA CARDOSO	*.73191	10761
THALITA ALVES QUEIROZ DE SOUSA	*.65103	10762
ALINE FERNANDA FERREIRA GOMES	*.88175	10763
JAKELINE DOS SANTOS OLIVEIRA	*.37411	10765
BARBARA JULIA LACERDA DE SOUSA BORGES	*.07178	10767
THAGILA ARAUJO COSTA	*.56163	10768
VANESSA DOS SANTOS RODRIGUES	*.22257	10769
LARISSA SOUZA SANTOS MONTEIRO	*.10142	10770
SIRLENE DOS SANTOS SILVA	*.92220	10774
GIOVANNA CARDOSO CAMPOS	*.61108	10776
NUBIA LUZIANE FAUSTINO	*.15187	10781
CRISLAINE NOGUEIRA RODRIGUES	*.62169	10783
KESIA BARBOSA SILVA	*.89172	10784
TAMARA DOS SANTOS ALMEIDA SOUSA	*.09197	10787
JAKELINE RIBEIRO DA SILVA	*.46103	10788
CLEUSA ALVES XAVIER	*.39808	10789
LEVI DA SILVA LIRA	*.79169	10790
SANDRA PEREIRA DOS SANTOS	*.66105	10791
BRENDA DA SILVA E SILVA	*.27869	10794
SUSI HELLEN PEREIRA	*.30177	10795

LUDMILLA PEREIRA FARIAS	*.*.80115	10799
RANIELLE TORRES SOARES	*.*.37354	10802
EDSON PEREIRA MOTA	*.*.88120	10804
SHIRLEY RIBEIRO DA SILVA	*.*.49191	10805
ANA LUCIA CALVOSO	*.*.13120	10806
LUCINDA ARAUJO LEMES	*.*.59103	10807
MARIA HELENA ROSA	*.*.27120	10809
DEBORA TEODORO DE FARIAS CORREIA	*.*.04181	10810
ELIANE SOUZA LIMA	*.*.88118	10811
VANESSA AZEVEDO DA SILVA	*.*.81180	10812
JHENIFFER CARNEIRO ROCHA	*.*.22127	10814
ROSANGELA FRANCISCA DO NASCIMENTO SOUZA	*.*.95104	10817
DANYELLA CORREIA FRANCA	*.*.41153	10822
ROBERTA ELIAS DOS SANTOS FREIRE	*.*.73100	10825
DEBORA DE SOUSA OLIVEIRA	*.*.47120	10827
ROBERTA LORRANE OLIVEIRA	*.*.45196	10830
WELLEN CRISTINA SILVA OLIVEIRA	*.*.58190	10832
MARCUS VINICIUS DIAS GOMES DA SILVA	*.*.62123	10833
MICHELLE CRISTIANE ABREU MARQUES	*.*.79123	10834
ROSEANE JARDIM VIANA	*.*.84359	10838
ALYNE ANDRADE DE SOUSA	*.*.47164	10840
JESSICA CRISTINA SANTOS OLIVEIRA	*.*.70340	10842
SABRINA RODRIGUES SOUZA OLIVEIRA	*.*.32149	10843
ELIZANGELA FELIX CORREIA VILARINHO	*.*.03101	10844
FRANCIELY DA SILVA RIBEIRO	*.*.90150	10847
FERNANDA KATIELLY MARTINS MOURAO	*.*.16134	10848
HELLEN CRISTINA DE SOUSA SILVA	*.*.90200	10849
CARLA MARIA OLIVEIRA GONZAGA	*.*.51156	10851
DANYELLA FRANCA PEREIRA	*.*.04195	10852
NAIANE FERREIRA DA SILVA SANTOS	*.*.48101	10853
ISABELLA CELESTINA DOS SANTOS GOMES	*.*.10100	10854
LILIAN DORNELES FERREIRA	*.*.96127	10855
MARLY PEREIRA DA ROCHA	*.*.39505	10857
FABIANA SILVA MIRANDA	*.*.73153	10858
JULIANA SANTOS FARIAS	*.*.18130	10859
CORACY PEREIRA DOS SANTOS	*.*.74253	10861
LUCILENE ALVES GOMES	*.*.52416	10864
MARTA APARECIDA DE SOUZA	*.*.63111	10865
JHENIFFER DOS SANTOS RAMOS	*.*.46102	10866
GREYCE RIBEIRO SILVA	*.*.40189	10868
ROSYANNE MARA RAMOS JUBE CAETANO	*.*.30189	10869
ELEONORA NAZARETH MOURA GOUVEIA DE PAULA	*.*.83100	10870
ADRIANA SANTANA BARBOSA	*.*.67394	10872
EUDA RODRIGUES SILVA	*.*.11330	10873
FERNANDA DA COSTA SOUZA	*.*.81106	10877
MARCELLA KRISTINA ALVES RAMOS	*.*.99110	10878
LORRAINE GOMES RAMOS	*.*.38151	10879
HEMILLY LAUANDA DE JESUS	*.*.58100	10880
ROCLESIA DOS SANTOS ALMEIDA FONSECA	*.*.11163	10882
ANA CELIA CONCEIAAO DE SOUSA	*.*.71116	10883

SIRLENE RODRIGUES LAURINDO	*.10153	10885
MARIA ELIANE BARROS FERREIRA	*.03106	10886
ELINEIDE SOUZA FREITAS	*.25204	10887
LILIANE FRANCISCA DA COSTA BELEM	*.22181	10889
LEIDIANE JOSE DA SILVA	*.86185	10890
AMANDA PCDOLL HOTMAIL COM	*.79115	10895
KATILENE DA SILVA SANTOS	*.77290	10896
LUCIENE BARBOSA DE SOUSA	*.95136	10899
MARIA LUZENIR BARBOSA DE SENA	*.73108	10901
LETICIA VENANCIO DE OLIVEIRA	*.33162	10903
ANA PAULA MARTINS DE SOUZA	*.43191	10905
EUNICE DE ANDRADE PEREIRA	*.59234	10906
RHAIANE RAMOS RODRIGUES	*.78146	10907
ELIZETH IZIDORO SILVA	*.92162	10908
ANA ALICE SOARES DE SOUSA	*.67383	10909
NAIRA INGRID LOPES DA SILVA	*.55398	10910
SIRLENE DE JESUS PEREIRA	*.61187	10912
JULIANA ALVES DOS SANTOS	*.67104	10916
EMILLE RODRIGUES DOS SANTOS	*.08177	10917
LETICIA ALVES BARBOSA	*.84130	10918
REGIANNY RODRIGUES DE OLIVEIRA RAMALHO	*.88105	10919
DAYANE FERREIRA REIS	*.84107	10920
KASSIA NARA PEREIRA DOS SANTOS	*.35103	10921
MOISES ABRAAO	*.75160	10923
KETTRIN PRICILLA GARCIA LIMA	*.98130	10924
BRUNO MOREIRA LIMA	*.41120	10925
MONIQUE SARA DA SILVA	*.70134	10927
GESSICA FERREIRA NOGUEIRA NUNES	*.03176	10928
VIVIANE DE JESUS SANTOS	*.51108	10929
TATIANA CARVALHO DA SILVA	*.67160	10930
JUCIENE PINA DO REGO	*.59559	10931
MARIVANY ALVES MENDES	*.07147	10932
TATIANE FERREIRA CHAVES	*.55188	10936
TATIANA NASCIMENTO DE SOUZA	*.80153	10941
ALDELITA MARQUES RIBEIRO	*.33156	10942
JORDANA FERREIRA DA COSTA	*.00171	10943
IVANEIDE DIAS DAS CHAGAS	*.37104	10946
ELIZANGELA XAVIER ANDRADE	*.07168	10947
GILVANETE SILVA PARENTE	*.72234	10948
MARCIA FERREIRA DE ALMEIDA	*.63187	10949
TATIANE LEANDRO RODRIGUES LOPES	*.14160	10951
DEISY KELLY DA SILVA ALVES	*.61196	10953
REGINALDA DANIEL DE LIMA	*.31104	10955
RENATA SILVA DE CASTRO	*.03174	10956
JESSICA RAYMARA HENRIQUE DA COSTA	*.97114	10957
DAIANA GORETE ROSA	*.26116	10959
EDICLEIA MARTINS DA COSTA	*.62115	10960
MARIA APARECIDA SOUZA SANTOS VILARIM	*.44136	10963
LENI DA SILVA	*.61234	10964
ANA VITORIA CUSTODIO RABELO	*.38110	10965

FABIANA LIMA MENDES	*.*.33361	10967
CARINE OLIVEIRA NASCIMENTO	*.*.60524	10968
EDMILSON FRANCISCO DE MOURA	*.*.76197	10969
RAQUEL LUIZ DA SILVA	*.*.67100	10970
FABIANA DE ARAUJO SANTOS	*.*.24181	10971
DOURACILDA ANTUNES SOUZA	*.*.94391	10972
MARIVALDA AUXILIADORA ALMEIDA MODESTO	*.*.60204	10973
JENIFFER MARCIANO PEREIRA	*.*.73115	10975
ALAYSSE FERREIRA DE SOUZA	*.*.06100	10976
HERICA DA SILVA LIMA	*.*.24145	10978
EMILLY VITORIA BORGES DE MORAES	*.*.37110	10980
ZENILDE ELOI DE SOUSA	*.*.23272	10981
SIMONE VIEIRA BATISTA	*.*.92180	10984
SANDRA MARIA ALVES	*.*.16104	10985
VALDIRENE SOUSA DA SILVA	*.*.38199	10986
SIMONE GOMES DA SILVA	*.*.27104	10988
ABILISLANDEY PEREIRA DAS NEVES	*.*.69153	10989
DAYISBETH SARAY NAVARRO MENDOZA	*.*.60107	10992
CLAUDIA EURIPA BALDUINA NOVAIS MONTALVAO	*.*.73110	10995
STEFANE LAIARA OLIVEIRA DOS SANTOS	*.*.02146	10996
GEISSE MAIARA SOUSA ANDRADE	*.*.02103	11000
LEIA OLIVEIRA DE JESUS	*.*.66858	11001
PATRICIA NASCIMENTO DE JESUS	*.*.14594	11003
TALITA LUSTOSA DE ARAUJO	*.*.86124	11004
MARCIA ALVES DA SILVA	*.*.45170	11007
JHONE VALDO SILVA ANDRADE	*.*.01366	11008
NELI PEREIRA DOS SANTOS	*.*.91115	11009
BIANCA OLIVEIRA SOUSA	*.*.57336	11011
DIVINA APARECIDA VITORINO	*.*.08120	11012
GIVONILDO JOSE SILVA	*.*.13287	11013
MARCOS PAULO CORDEIRO	*.*.54139	11014
LAURA SELANI SILVA	*.*.00107	11015
QUEZIA DOS SANTOS DELFINO	*.*.68128	11018
KESLEY PAOLA FERREIRA MARQUES	*.*.35186	11020
ANA PAULA CANDIDO DE MOURA	*.*.59151	11022
ANA KOSLOWSKI CAMARGO	*.*.10087	11024
BRUNA ARANTES RESENDE	*.*.03100	11029
LEIDIANE PEREIRA NASCIMENTO	*.*.07195	11031
APARECIDA CASSIA DA SILVA	*.*.79115	11032
CLEIZA CARDOSO MELGAAO	*.*.56143	11034
VANUBIA LUCIA RIBEIRO DE MORAES	*.*.14634	11035
DANUSIA NAIRA DA SILVA	*.*.16187	11036
PAULA SURIANE DOS SANTOS SENA	*.*.69305	11042
NAYARA ALVES DE BRITO SILVA	*.*.92172	11045
SIRLENE ALVES RODRIGUES	*.*.89120	11048
WERICA JOANA GUIMARAES DOS SANTOS	*.*.87114	11049
NATHALIA OLIVEIRA MACHADO	*.*.20148	11054
LUDIMILA GAMA LUCAS	*.*.74146	11055
JANAINA LIMA VILLELA	*.*.90163	11056
THAYNAN ALVES LINHARES RICARDO SARAIVA	*.*.18160	11057

RHAYSSA MAGALHAES ESTEVAM	*.*.84150	11058
ALESSANDRA DIAS DO NASCIMENTO	*.*.94172	11060
AMANDA ROCHA DA SILVA	*.*.99190	11062
FABIANA MESQUITA LEMES	*.*.17183	11064
EBER BRANDAO CRUZ	*.*.35149	11065
ANA CAROLINA MACIEL DA SILVA	*.*.46247	11066
ALINE RODRIGUES DE SOUZA	*.*.70100	11067
MELBYAN GABRYELLA MARQUES DE SOUSA	*.*.49193	11071
EUCILETH MENDES DE SOUSA	*.*.99368	11072
JEANE BARBOSA BIANO DOS REIS	*.*.75185	11075
IOLETE RIBEIRO BEZERRA	*.*.16375	11082
DAYANA MARQUES DOS SANTOS	*.*.64146	11083
ILMA DA PIEDADE FERNANDES DA SILVA	*.*.39149	11086
ANA REGINA DA SILVA	*.*.55500	11088
YANCA LORRAYNE ALVES RODRIGUES	*.*.23130	11089
DIENY ALVES DA SILVA	*.*.94201	11090
CRYSNANDA GRACIELLE MENEZES DE SOUSA	*.*.74170	11091
HELLEN MONICA ALVES DA SILVA	*.*.63102	11092
JACIARA CHAVES DA COSTA SANTOS	*.*.53110	11093
TAYNARA CARDOSO DA SILVA	*.*.09105	11094
MARIA DAS GRAAAS SOUZA XIMENES ALVES	*.*.42734	11096
LENY CARRIJO DE MENDONAA	*.*.58120	11097
TEREZINHA DE JESUS SIQUEIRA BRAGA	*.*.55204	11098
LUANA DE SOUZA VIEIRA	*.*.92143	11099
ANA LUIZA DE JESUS SILVA	*.*.10108	11100
VANESSA PEREIRA TOME	*.*.34105	11101
LUSINETE SOARES PEREIRA	*.*.71304	11104
LEIDIANE MARIA MOREIRA	*.*.84100	11105
DAIANE REGINA DA SILVA	*.*.29157	11108
LORRANE STEFFANE DA SILVA NUNES	*.*.93175	11109
GIRLEY DA SILVA FERNANDES GOMES	*.*.92165	11110
ALINE DOS SANTOS SALAZAR	*.*.35148	11111
ANALIA CAROLINA DE MORAIS BENICIO	*.*.36300	11112
JULIANA CANDIDO DA SILVA	*.*.31146	11115
ADRIANA FRANCISCA RODRIGUES	*.*.81120	11116
ROSILENE DE SOUZA XIMENES	*.*.12750	11118
RAQUEILA SILVA SOUSA	*.*.03143	11120
PATRICIA RIBEIRO BORGES	*.*.47134	11122
ELIJANE GOMES DOS SANTOS	*.*.99151	11123
LUDMILA GOMES DOS SANTOS	*.*.89123	11124
RENATA ALVES COSTA	*.*.65291	11125
MARIA DO CARMO ASSUNAAO CRUZ	*.*.40224	11129
ANA CAROLINA HIMMEN	*.*.73102	11131
MARISANGELA OLIVEIRA DA SILVA	*.*.51113	11132
DANIELE CRISTINA ALVES FERREIRA	*.*.07175	11133
MAYKELLEN ALVES SOUZA	*.*.89189	11136
DEUSDETE PEREIRA DA COSTA	*.*.78120	11137
VINICIUS BARROS DE LIMA	*.*.82194	11140
MARIA DA LUZ DIAS DOS REIS	*.*.51142	11142
JOELMA GOMES BATISTA	*.*.33106	11144

NILZA DE OLIVEIRA SOUZA	*.*.66134	11145
JOSILENE VIANA DA SILVA	*.*.53384	11147
KENYA ELIAS DE MORAES	*.*.27178	11148
THAYNARA ANITA RODRIGUES CUNHA LIMA	*.*.47183	11149
SUZANA LEONEL DA CONCEIAAO	*.*.67134	11150
SUEMI ROCHA SANTOS	*.*.97156	11151
ANA PAULA MARIANO DE JESUS	*.*.81100	11153
MONICA SIQUEIRA LEITE	*.*.87352	11154
LEANDRA DA SILVA BRAZ	*.*.14106	11155
ELLEN SUZIE DE SOUZA ASSIS	*.*.65115	11157
JOANILDA GOMES DE ASSIS	*.*.35115	11158
ELIENE DOS SANTOS OLIVEIRA	*.*.34109	11159
DILZA NERES DE FARIAS	*.*.22172	11160
ANA PAULA PINHEIRO DOS SANTOS	*.*.90150	11162
JESSICA CRISTINA DA SILVA SANTOS	*.*.02178	11164
ROSILENE MOREIRA SILVA	*.*.63390	11166
JANAINA DE MACEDO SANTOS	*.*.06112	11168
PAULA LANUSSE DE SOUSA ZAFRED	*.*.14140	11169
MARIA LUCIA CARVALHO DE ARAUJO	*.*.72104	11170
ANA PAULA COELHO DA SILVA	*.*.73181	11172
THAIS CRISTINA SILVA MARTINS	*.*.77162	11173
BRUNA CAMPOS DOS SANTOS	*.*.32135	11174
MARCELA DE CASSIA RODRIGUES PEREIRA	*.*.11154	11177
JEANGELA ALVES DA SILVA	*.*.52269	11178
DEBORA SOARES DE OLIVEIRA	*.*.39170	11183
HAYENE LUIZ FERNANDES	*.*.91114	11184
INGRIDE BATISTA MAIA	*.*.82238	11186
CAROLINE MENDES ALVES ROCHA	*.*.66139	11188
SARA SILVA PEREIRA	*.*.12173	11189
LUCIENE ALVES DE ANDRADE	*.*.47120	11191
IVONETE JARDIM VIANA	*.*.28303	11192
CAROLINE CALDAS DE LIMA	*.*.84137	11195
ANA PAULA SILVEIRA DE SOUZA	*.*.77100	11196
FABIOLA GONTIJO DA SILVA	*.*.87115	11198
EDINAMAR PINTO BRASIL	*.*.71100	11201
THATIELE CAMARGO DE SOUZA	*.*.15176	11202
WEILA PEREIRA DOS SANTOS	*.*.76160	11206
CLAUDIA DIVINA SANTANA SILVA	*.*.62117	11209
JANAINA LOPES DOS SANTOS	*.*.86132	11210
DIANA SOARES SILVA	*.*.17171	11213
ROSIANE DARIELE PIRES DA SILVA	*.*.52187	11214
LORRAINY SANTANA DA SILVA	*.*.19183	11217
KARITA APARECIDA MAGALHAES SANTOS	*.*.42110	11218
ANDREIA FERREIRA DOS SANTOS	*.*.27100	11220
PAMELA STEFANY GOMES DE CARVALHO	*.*.45100	11221
RALSIMA AMARO CORREA	*.*.93134	11222
REBECCA JOQUENNIA PEREIRA DA COSTA	*.*.53115	11224
HYARA PEREIRA SANTOS	*.*.55156	11225
NADIRENE RIBEIRO DE SOUSA	*.*.17189	11227
SILVANA MOREIRA CAVALCANTE	*.*.20124	11228

ELEN CRISTINA DA CRUZ	*.*.59630	11231
SIMONE DE OLIVEIRA RAMOS	*.*.67127	11232
MONICA PEREIRA DA COSTA	*.*.27172	11236
FABIANA RODRIGUES SILVA	*.*.81127	11239
CLEUZA DO COUTO	*.*.82191	11242
ANA MARIA DE OLIVEIRA FRANCO	*.*.19153	11243
IOLANDA RIBEIRO BEZERRA	*.*.44276	11244
MARIA ALCIONE PEREIRA DO NASCIMENTO	*.*.47300	11246
MILLENA APARECIDA DE JESUS	*.*.66110	11247
MARIA DE OLIVEIRA FRANCA	*.*.07100	11249
LUCIANA ALVES DE OLIVEIRA	*.*.75140	11251
RAIANE SILVA DE ARAUJO	*.*.12508	11253
FRANCIELLY SOUZA DE OLIVEIRA	*.*.69145	11254
WELITA BENTA DOS SANTOS	*.*.39196	11257
FABIANE RODRIGUES CAETANO DA SILVA	*.*.88109	11258
ALANA PORTO AMORIM	*.*.52188	11259
YAGO WEVERTON MORETE DA SILVA	*.*.29189	11261
BARBARA DE LOS ANGELES AGUILAR SALAZAR	*.*.43143	11262
JORDANNE MENDES DE MOURA	*.*.43161	11263
JESSICA DOS SANTOS PARREIRA	*.*.99170	11264
PATRICIA SOARES BECKER FERREIRA	*.*.62127	11266
FRANCIANE DE LOURDES COSTA OLIVEIRA	*.*.95187	11267
CHRISTIANE PEREIRA DE CARVALHO	*.*.83130	11269
DAYANE SILVA MARTINS	*.*.18170	11270
MARIELLY ESTRELA DOS SANTOS	*.*.22166	11271
CINTIA KATIELE CHAVES DOS SANTOS	*.*.13160	11274
TATIANE BRTIO RIBEIRO SOUZA	*.*.45190	11275
RENATA MAIA PINHEIRO DE OLIVEIRA	*.*.30125	11277
SONIA DE SOUSA	*.*.45191	11278
ROSIVANI NUNES DO NASCIMENTO	*.*.20203	11279
MARIA NAIANE PEREIRA DOS SANTOS	*.*.63299	11280
LUCIA SILVA DIAS	*.*.16149	11281
TATIANE DE SOUZA SILVA	*.*.95100	11282
ANALINE TEIXEIRA DA SILVA	*.*.04595	11283
WANDERLEIA TRINDADE MOURA	*.*.88184	11286
NAYARA NOGUEIRA GOMES DE MATOS	*.*.77143	11288
FLAVIA OLIVEIRA DE SOUSA	*.*.97119	11290
IVANIR GOMES DE SOUZA	*.*.61191	11292
YORRANA CABRAL DOS SANTOS	*.*.80119	11293
LETICIA AMORIM SILVA	*.*.45139	11296
ADRIANA PAIVA DE OLIVEIRA	*.*.04149	11297
THAIS SIMOES DA SILVA	*.*.62161	11303
NATACHA KELLY DOS SANTOS LIMA	*.*.46108	11304
WESLAINE DE OLINDA DA SILVA	*.*.10135	11307
KEDNA GONAALVES DE OLIVEIRA	*.*.65184	11309
GENIVANIA SANT ANA DANTAS	*.*.26196	11310
PEDRINA DE JESUS FERREIRA GOMES	*.*.97130	11311
MARIKA SOARES COSTA	*.*.16689	11312
LUZIA DOS SANTOS	*.*.71236	11313
THAYNARA ALMEIDA MEDRADO	*.*.12173	11314

LARISSA ILANA DE JESUS MARINHO	*.*.85113	11315
MARCIA DIAS FONSECA	*.*.26168	11318
LORRAYNE LOPES CARDOSO	*.*.86158	11320
ERLIZIANE DE JESUS SILVESTRE	*.*.92137	11321
LUANNA DYESSICA COSTA DA PAZ	*.*.63171	11323
JESLAYNE DE ARAUJO PAULINO	*.*.11182	11324
LUCILENE RIBEIRO NORONHA	*.*.40172	11325
EDIVANE FERNANDES DA SILVA	*.*.41149	11327
IRAMELIA CAROLINA MARQUES CASTILHO	*.*.60157	11328
MARIMAR DE SOUZA SILVA	*.*.52531	11329
VANESSA LOPES DA SILVA	*.*.81196	11332
ROZINEIDE AMBROSIO DE OLIVEIRA	*.*.17156	11335
MARIA NECI BARBOSA CAVALVANTE	*.*.86372	11336
JULIANA ALVES DA MOTA	*.*.86169	11337
LUDMILLA CRISTINA SILVA BITENCOURT	*.*.46155	11339
DEBORA FERREIRA DA SILVA	*.*.48131	11342
CONCEIAAO NUNES NASCIMENTO	*.*.46149	11343
SIMONE FEITOSA PEREIRA	*.*.96101	11346
LIBIA BORGES ARAUJO	*.*.43153	11347
PYETRA RAMONIELLY PERES LEAO	*.*.13124	11348
JENNIFER SILVA ANICETO	*.*.96158	11349
THALLITA FERREIRA DOURADO	*.*.84167	11352
SUELEN EDUARDA RIBEIRO DE SOUZA	*.*.10870	11355
CAMILA MOREIRA BARROS DE LIMA	*.*.36130	11356
KATIUSCIA DE VASCONCELOS MONTEIRO	*.*.70173	11357
FERNANDA DE ARAUJO ROSA	*.*.94181	11359
SONIA REGINA SILVA DE JESUS	*.*.59130	11360
MARIA NAZARE EVANGELISTA DA ROCHA	*.*.73689	11361
ALINE ARAUJO DE SOUSA	*.*.71106	11364
MARIA DANIELE DE MELO TAVARES	*.*.29281	11365
KAMILLA SANTANA DA SILVA	*.*.75100	11366
ADRIANE CAJAIBA	*.*.04227	11368
TAIS NATHANNY PEREIRA DA SILVA	*.*.88103	11369
RAFAELLA ALVES DOS REIS	*.*.83120	11371
MARIA MADALENA DE ALMEIDA	*.*.76115	11372
RITA PASSOS CARVALHO	*.*.84534	11373
EDIVALDO JOSE DE OLIVEIRA	*.*.13458	11374
ALINE LIMA DA CUNHA	*.*.63109	11378
POLIANA SOUSA COSTA	*.*.08103	11379
HELOIZA ANGELA DE ASSIS	*.*.44198	11381
JHENYFER CHRISTINA SOARES DE MORAES	*.*.99193	11384
EDLAINE PEREIRA DA SILVA	*.*.22120	11385
LAYS MARY SATIRO GARCIA	*.*.99110	11386
JOANA DARCI ALVES DA SILVA	*.*.36149	11387
BEATRIZ CAROLINE DOS SANTOS	*.*.22196	11390
DJACIRA AVELINO DA SILVA	*.*.53172	11391
THAIS JOANA ROCHA AYRES	*.*.35502	11392
VANESSA LUCIA DE JESUS SANTOS	*.*.40133	11399
SIMONE CHAVES DE SOUSA	*.*.60349	11406
JACKELINE MUNIZ MOTA	*.*.45123	11409

GLENDIA VITORIA MIRANDA DO NASCIMENTO	*.*.78160	11410
ALICE EFIGENIA DE JESUS	*.*.54172	11411
CLAUDIANA DO CARMO MOTA	*.*.28131	11412
MARILANGELA FRAGOSO MATOS	*.*.52134	11413
MADALENA ROSA DE SA SANTOS	*.*.43810	11415
DIVINA NEUZA DE OLIVEIRA	*.*.10104	11416
NARA DO NASCIMENTO E SILVA	*.*.15162	11418
CELIA ALVES DE OLIVEIRA	*.*.18115	11419
ANTONIA MARIA LOPES DE OLIVEIRA	*.*.21108	11420
SAMELLA HARY PEREIRA DA ROCHA	*.*.16105	11423
VALERIA MOREIRA DA SILVA	*.*.87196	11425
STEFANNY MELO MOREIRA	*.*.25100	11426
MIRIAM REGINA DA SILVA	*.*.42104	11427
JESSICA PIRES DA RESSURREIAAO SERRA	*.*.58126	11428
CLEONICE CELESTINO BARBOSA	*.*.08138	11429
JOSICLEIA FREITAS DE FREITAS	*.*.56207	11430
LORENA NUBIA DOS SANTOS	*.*.08127	11431
ISABELA PEREIRA BRITO	*.*.67112	11432
NAIR FLAVIA RIBEIRO DA SILVA	*.*.04174	11433
CRISTIANE DA SILVA OLIVEIRA	*.*.36279	11434
EDILENE MOREIRA LISBOA	*.*.26850	11436
LUANA MONTEIRO PEREIRA	*.*.68141	11437
JEANE FERREIRA SANTOS	*.*.04179	11439
LETICIA CARDOSO DA ROCHA SANTOS	*.*.76165	11440
PATRICIA DA SILVA BARBOSA	*.*.95138	11441
THAYANNE MARTINS DE MORAIS	*.*.42153	11442
JESSICA ANDRADE DE MELO	*.*.33144	11444
LUCINEIA FELICIA DA SILVA	*.*.30215	11445
TIFFANY AMANDA DOS SANTOS	*.*.08105	11446
NATHALIA DA SILVA PINHEIRO	*.*.44144	11447
CARLA PEREIRA DE SOUSA	*.*.95119	11450
NATHALIA LOPES CARVALHO	*.*.31169	11451
CLAUDIANE DO NASCIMENTO AGUIAR	*.*.90327	11452
MARIA DIVINA DA SILVA	*.*.52100	11454
NATHALIA ALVES BRANDAO	*.*.08143	11456
GABRIELA GOMES LOPES	*.*.48111	11458
DANIELE FERNANDES FREITAS SILVA	*.*.72170	11459
SIMONE SANTOS DE OLIVEIRA	*.*.78326	11463
MARIA ILMA GOBBI	*.*.44145	11464
SIMONE PINHO BARBOSA	*.*.41306	11466
RUTE LEANDRA DIAS SILVA	*.*.00101	11470
ELIANA PEREIRA DE LIMA	*.*.24268	11473
ALESSANDRA BORGES BAIÃO	*.*.96141	11477
FLORIMAR DA SILVA GALVAO	*.*.15104	11478
ADRIANE ZAINÉ CARDOSO MONTEIRO SANCHES	*.*.42120	11479
ZENAIDE DE FATIMA CALDEIRA DA CRUZ	*.*.32134	11481
MAYARA RIBEIRO BORGES	*.*.26175	11483
TATIANE BATISTA SATELITE	*.*.29178	11485
ROSIMEIRE FERREIRA DE FREITAS	*.*.	11486
ANA LUCIA DOS SANTOS MOREIRA	*.*.46120	11489

IZABELA CRISTINA RODRIGUES	*.*.67178	11492
ECIONE CARNEIRO DE SOUSA	*.*.54197	11494
JULIA NAZARETH VENTURA	*.*.03164	11498
VALDETE LIDIA DOS SANTOS	*.*.79553	11500
MARIANA JACKELLYNE BRAZ BATISTA DOS SANTOS	*.*.36197	11501
JOAO ELISIARIO NETO	*.*.99170	11502
HERIKA SOARES DA SILVA	*.*.83161	11503
POLIANA PEREIRA DOS REIS	*.*.45165	11507
BRUNA DA SILVA GOMES	*.*.21128	11508
IVANI BATISTA DOS SANTOS	*.*.62152	11509
MARIELE BATISTA DE BESSA	*.*.93697	11511
ELISANDRA MONTEIRO	*.*.62118	11512
RAIANY PEREIRA DE BRITO	*.*.83142	11514
DILEUZA PEREIRA AMORIM	*.*.90100	11515
LIDIANE ARANTES OLIVEIRA	*.*.92177	11517
JULIANA ALVES FERREIRA	*.*.63110	11520
MARIA ELISANGELA SILVA TEIXEIRA	*.*.55168	11528
GREYCE PEREIRA DE SOUSA	*.*.82110	11530
VALDENIRA ALVES DOS SANTOS	*.*.61106	11531
DAYSE ANNE COSTA MOREIRA	*.*.76506	11532
ANA CARLA ABREU DA SILVA	*.*.42198	11533
ELIENE CEZAR NETO	*.*.68944	11534
GIOVANNA DOS SANTOS	*.*.44152	11535
KEILA TELES DOS SANTOS	*.*.86108	11536
KENIA RODRIGUES DOS SANTOS	*.*.16155	11537
GISLAINE DA SILVA BARBOSA	*.*.66194	11538
LETICIA FERREIRA DO CARMO	*.*.64133	11541
THAIS SOUSA NUNES DE DEUS	*.*.08150	11545
MARIA APARECIDA SILVA SANTOS	*.*.91182	11548
MARICE BARROS DOS SANTOS	*.*.50197	11550
EDNALVA GONAALVES DOS SANTOS	*.*.22185	11553
MATHEUS	*.*.29170	11557
MARIA DA GUIA DE JESUS	*.*.76187	11558
AGUIDA LUZIA JACINTO SILVA	*.*.24191	11559
CHRISTIANE GOMES DE MELO	*.*.49149	11560
ANA GABRIELLA DE CARVALHO SANTOS	*.*.94140	11561
DANIELLA GAMA MENDES	*.*.90134	11562
JULIA NELLY SILVA	*.*.67164	11564
AUGUSTA BRELAZ GARCIA DOS SANTOS	*.*.75120	11565
TATIANA CALISTO DIAS DA SILVA	*.*.68199	11566
DIANA FERREIRA DA SILVA	*.*.49306	11567
JOENIA ALVES FARIAS	*.*.88141	11573
CELIA REGINA DA SILVA	*.*.53126	11574
VENECY BARBOSA DA ROCHA	*.*.11198	11575
NHURYA SILVEIRA DIAS	*.*.56167	11577
CORACI MARIA ALVES DE OLIVEIRA	*.*.90130	11578
NAYARA VITORIA PERES DOS SANTOS	*.*.96109	11579
ADENIZIA MARIA DE JESUS FRANAA	*.*.10124	11580
ELLEN CHRISTYNA	*.*.46141	11582
JAINE FERREIRA DO SANTOS	*.*.78202	11583

JOSIANE NASCIMENTO DE MORAIS	*.*.16101	11585
LUDMILLA RODRIGUES BARBOSA	*.*.88166	11587
VITORIA CRISTINA DOS SANTOS PEREIRA LOPES	*.*.02284	11588
MAYARA CRISTINA SANTOS PEREIRA COUTO	*.*.78154	11589
KEYTH DAYANNE SALES ROCHA	*.*.20137	11590
AYANE BORGES CABRAL	*.*.28103	11591
MONISIANE FERREIRA FARIAS	*.*.01122	11592
ELIDIANE RAMOS LEITE	*.*.19266	11593
MARTA DIVINA FRANCISCO DE AZEVEDO	*.*.21168	11594
PRISCILLA CRISTINA DE SOUSA FREITAS	*.*.53160	11597
RONIS ROSA VIANA	*.*.52138	11598
DEBORA MARIA DE SOUSA	*.*.25153	11599
SUYA SAMARA ALVES DE OLIVEIRA	*.*.95128	11601
EDINEUZA DE JESUS DE QUEIROZ	*.*.26595	11602
NEUZIANE RIBEIRO DE SOUSA SANTOS	*.*.84376	11603
JANAINA ALMEIDA SOARES	*.*.63386	11606
BEATRIZ COSTA	*.*.48108	11607
KEMILLY BANY FERREIRA DOS SANTOS	*.*.53118	11609
GEOVANNA FERREIRA DOS SANTOS	*.*.74130	11613
GESSIANY CRUZ COSTA	*.*.48207	11614
LUCAS QUEIROZ VIEIRA SANTOS	*.*.88107	11615
ADRIANA FERNANDES VENANCIO	*.*.58148	11617
DEUSINA ARAUJO MENDES	*.*.87134	11619
JULIA MOURA DOS REIS	*.*.28184	11620
LUCELIA COSTA DA SILVA	*.*.34307	11621
LUZIA ELIAS BARBOSA	*.*.91168	11623
MIRIAN THALIA FRANCA DOS SANTOS	*.*.73125	11625
JANE CLARA SILVA DOS SANTOS	*.*.77353	11628
LUCIANA RIBEIRO DOS SANTOS	*.*.84168	11632
MARLENE VICENTE RIBEIRO	*.*.01187	11634
ELEUSA DE FREITAS SILVA	*.*.45102	11636
FRANCIELE MARIA DA COSTA	*.*.77100	11637
GEOVANA MARTINS GOMES	*.*.63290	11638
WANDERLEIA MIRANDA AGUIAR	*.*.76183	11639
WANESSA PEREIRA ARAUJO	*.*.13194	11644
URSULINA MARCIA LIMA BARROS	*.*.64168	11646
STHER ROCHA RODRIGUES	*.*.24194	11651
HERCILIA LIDIA SOUSA	*.*.53172	11653
ANDREIA NUNES DA SILVA TELES	*.*.46101	11655
ANTONIA EUZILENE DE LIMA FREITAS	*.*.85249	11656
BETANIA AUGUSTA DO NASCIMENTO	*.*.72195	11657
KELLY NUNES MOREIRA	*.*.46192	11662
ANGELINA BARBOSA DOS SANTOS	*.*.82187	11663
ELBANICY GOMES BARBOSA MARTINS E ESPOSO	*.*.36100	11664
CRISLAYNE MAIALU GOMES COELHO	*.*.79133	11666
ANGELA MARIA PEREIRA FERNANDES	*.*.63369	11667
JANAINA MARIA SOUZA CRUZ	*.*.49311	11670
KENIA VAZ TEIXEIRA	*.*.56191	11671
MARILENE FERREIRA BORGES	*.*.00610	11675
CICERA ERICA DE SOUSA	*.*.91389	11676

MARIA DE FATIMA CAMPOS LOPES	*.*.97330	11678
GABRIELLE ALVES DA COSTA	*.*.39162	11681
ROSA MARIA DA SILVA	*.*.04172	11684
ANA CAROLINA DA COSTA SILVA	*.*.99151	11686
ANDRESSA BRITO FERREIRA	*.*.12151	11687
FERNANDA RODRIGUES SARAIVA	*.*.67168	11689
CICERA ROBERTA FERREIRA MONTE	*.*.72268	11691
MILQUILENI ALVES FARIAS	*.*.71160	11692
CLEICIANNY ALVES DE LIMA	*.*.80170	11693
FERNANDA ALVES DOS SANTOS	*.*.60100	11694
GENILDA TEODORO NETO	*.*.26134	11696
ANGELA THAYNARA FERREIRA DOS SANTOS	*.*.24163	11699
KARLLA NOLASCO DE OLIVEIRA SILVA	*.*.14174	11700
ALINIJANE PEREIRA DE LIMA	*.*.67193	11701
ROSINALVA DIAS DA SILVA	*.*.86204	11703
ELIANE MARIA GOMES	*.*.45167	11705
MATHEUS SOUSA FERREIRA	*.*.71140	11706
LUCIVANE AMERICO ROCHA	*.*.54199	11710
GLEICIMAR DE SOUZA CARTILHO	*.*.31195	11712
JOCICLEIA DA CONCEIAAO DE SOUZA	*.*.82186	11713
BRUNA RUTIELE CEZAR DE SOUZA	*.*.40109	11715
MARIA DO ROSARIO ALVES DE SANTANA	*.*.00391	11716
MARIA EUDINETE DOS SANTOS LIMA	*.*.35355	11719
HEVELLIN SANARA SANTOS SILVA	*.*.70192	11721
KATIANA GOMES DA SILVA	*.*.82330	11722
REGIA RIBEIRO DA SILVA	*.*.84164	11724
TAIZ SANTANA DE MORAES SOUZA	*.*.02163	11725
SUSY KELLEN MAGALHAES VENANCIO COSTA	*.*.80172	11727
PATRICIA XAVIER DE ARAUJO	*.*.53322	11733
MARA RUBIA DE OLIVEIRA SILVA	*.*.35130	11735
FABIANA SOARES DE ARAUJO	*.*.87131	11738
NAIARA MARIANA PEREIRA ARAGAO	*.*.91296	11740
MARIA CLAUDENE DA SILVA NASCIMENTO	*.*.80149	11742
JOCILEUDA PEREIRA LIMA	*.*.55340	11743
ROSA PAULA RODRIGUES DOS SANTOS	*.*.30105	11744
HILDARA SANTANA LIMA	*.*.01157	11746
EVONE DOS REIS BARROS	*.*.78314	11747
MARIA FRANCISCA DE SANTANA BEZERRA	*.*.68153	11749
TAMIRES CAMARGO	*.*.80130	11750
RUTH KEDMA ARAUJO MARTINS	*.*.19155	11751
THAYNARA MIRANDA SALES	*.*.34167	11753
ROZELIA MARIA DE ARAUJO FELIX	*.*.29191	11755
THAIS GOMES DE LIMA	*.*.68102	11756
IARA FERNANDA AMANCIO MACEDO	*.*.99144	11757
LARISSA FREITAS DE ALCANTARA	*.*.63178	11758
VALDENICE PEREIRA LUZ	*.*.26337	11760
ARIANA DE SOUZA LEMOS	*.*.97229	11761
MARIANA SILVA NASCIMENTO	*.*.57123	11762
MARIA JULIANA DA CRUZ E SILVA	*.*.83132	11763
DORIMAR DE SOUSA BORGES	*.*.38172	11765

FERNANDA DIAS MARCELINO	*.*.86159	11766
MAYARA FLAVIA RAFAEL	*.*.82143	11767
TAINARA CRISTIAN PEREIRA DA SILVA	*.*.70252	11769
YONE PEREIRA MARQUES CHAVES	*.*.55134	11773
JOYCE TRAJANO DOS SANTOS	*.*.99149	11775
ELLEN EDNA GOMES	*.*.06181	11777
ALINE ALVES DE ALMEIDA	*.*.71181	11778
ELIDIENE CARVALHO EVERTON	*.*.81104	11780
LAURA LOPES DE SOUSA	*.*.09103	11781
LUDMILA BALBINO NUNES	*.*.97150	11782
FLAVIANNY LUIZA DE JESUS	*.*.39121	11783
SIRLEY CESARIO DIAS	*.*.45198	11786
TERESINHA DE JESUS PEREIRA	*.*.65168	11787
WELICA RIBEIRO DOS SANTOS	*.*.29190	11788
ERONEIDE DA SILVA SOUSA	*.*.36100	11789
CATIANE ALVES REZENDE	*.*.11198	11790
KARITA CRISTINA VIEIRA TEIXEIRA	*.*.05166	11792
JOYCE ADRYELLE CORREA DOS SANTOS	*.*.74177	11793
MARIA DE FATIMA MERCES DE SOUZA	*.*.70562	11794
MILLENA PEREIRA FERNANDES	*.*.98197	11796
FERNANDA DO AMARAL QUEIROZ	*.*.31181	11797
ROZELIA SENA DO NASCIMENTO	*.*.77335	11798
ROSANGELA NUNES BARBOSA	*.*.72168	11801
LUCELIA DA SILVA BARBOSA	*.*.39184	11803
THAYANE MOTA RAMOS	*.*.98140	11804
KARINE VIEIRA LISITA DE SOUZA	*.*.80182	11805
MARIA ENILDA TELES DA SILVA	*.*.31187	11806
TANIA REGIA PEREIRA DA SILVA	*.*.56334	11807
ITAIZA RABELO ALVES	*.*.06148	11808
JOELSON SILVA DE ANDRADE	*.*.24586	11809
MARCELA CAMARGO DOS SANTOS	*.*.99152	11811
LEIDIANE DA SILVA	*.*.92140	11812
LAZARA BARBOSA DA SILVA	*.*.44151	11813
MARIA DARCIA SILVA DE CARVALHO	*.*.50312	11814
ATAMAR CORDEIRO	*.*.72104	11816
GIANE MARY MACHADO PASSOS	*.*.57128	11817
SUYE RIBEIRO SOUSA DA SILVA	*.*.90198	11818
SUELLEN RIBEIRO COSTA CAMILO	*.*.39113	11821
KANANDA EUGENIO	*.*.92182	11822
JOVELINA SOUSA FREIRE	*.*.56300	11824
ROBERTA MARTINSDA SILVA	*.*.97134	11825
TEREZA MARIA DE JESUS	*.*.19149	11826
SILVANA ALVES DE ALMEIDA	*.*.05115	11827
REGIANE CASSIMIRO DOS SANTOS MATOS	*.*.55155	11828
MARIA DAS DORES DO CARMO MOTA	*.*.38114	11829
MARIA CICERA DO CARMO	*.*.33449	11830
ALICE PROENCE ALVES DOS SANTOS	*.*.69180	11832
ROSELI SALES DOS SANTOS COSTA	*.*.66556	11833
FERNANDA DE OLIVEIRA LIMA	*.*.60149	11834
GABRIELA KEVEN ALVES COSTA	*.*.51186	11835

THAIS BORGES DOS SANTOS	*.*.57199	11836
REJANE DA SILVA RIBEIRO	*.*.62308	11837
CLEUNICE MARIA DE SOUZA	*.*.82168	11838
LEANDRA CAROLINA ROSSI DE ABREU	*.*.49140	11839
IARA COLAAO XAVIER	*.*.05393	11840
VANESSA CASTELO DE SOUSA	*.*.10332	11842
REJANE DE OLIVEIRA LIMA	*.*.48120	11843
JONISLEIA FERREIRA DOS SANTOS	*.*.94161	11844
IANDRA MILENE CLARO DA SILVA	*.*.30128	11845
BEATRIZ GOULART DE JESUS	*.*.27138	11846
TAYNARA INOCENCIO SILVA	*.*.90183	11847
LUCILENE GUIMARAES	*.*.69104	11848
SARAH MARTINS TRINDADE	*.*.40194	11849
NAIRAN CARNEIRO MILHOMEN	*.*.26107	11851
LAIANNE CRISTINA DE ARAUJO MACEDO	*.*.56100	11853
EMILENE LANUSE DE MORAIS	*.*.61128	11856
VANESSA LOPES JUBE	*.*.79119	11859
JANAINA DA CONCEICAO	*.*.53182	11862
ELIVANIA PATROCINIO DA SILVA	*.*.81135	11863
ANALDINA FERREIRA DOS SANTOS	*.*.99187	11864
ESTEFANE EDITE FEITOZA DE ARAUJO	*.*.66251	11865
PATRICIA CRISTINA PEREIRA	*.*.64155	11866
BRUNA LUIZA NAZARETH	*.*.30173	11867
JHENNYFER MAIA SOUZA	*.*.90103	11868
LUANA ALVES MAIA	*.*.47150	11870
GERALDA EVA DE PAULA	*.*.26149	11871
STEFANY CRISTINA DA SILVA	*.*.31154	11873
VALERIA BARBOSA DA BADIA	*.*.33134	11874
GISELE DE OLIVEIRA SILVA	*.*.60108	11875
PATRICIA PEREIRA RODRIGUES LAGES	*.*.08140	11876
PRISCYLLA LORANYNI BENTO DE SOUZA	*.*.57184	11877
SHIRLEY CRISTINA SANTOS SILVA	*.*.68191	11878
TANIA REIS DE SA	*.*.20100	11879
GEANE GONAALVES DA SILVA	*.*.47381	11881
ERIZENE PEREIRA DE SOUZA	*.*.04291	11882
CINTIA MAIA DOS SANTOS	*.*.18195	11883
RAMAYANA MOURA DINIZ	*.*.16150	11884
BRUNA MARGARIDA RIBEIRO	*.*.86164	11885
JAKELINE RAMOS MARINHO	*.*.26440	11890
CAMILLA DE SOUZA CARVALHO	*.*.88125	11891
KELLY JORDANA DA SILVA GUIMARAES	*.*.05120	11892
RAILANE LOPES GOMES	*.*.37109	11893
MONIQUE ELLEN RODRIGUES DA LUZ	*.*.58216	11894
SIMONE LEAL	*.*.41386	11895
TEREZINHA DA SILVA	*.*.46409	11899
FERNANDA EUGENIA DA SILVA	*.*.48100	11900
FRANCISCA DOS SANTOS SOUSA	*.*.06334	11902
SUELMA DOS SANTOS SOUZA	*.*.78100	11903
ANGELA MARIA RIBEIRO	*.*.84168	11904
MARIA HILDA DA SILVA SANTOS	*.*.11313	11905

MARIELLY VIEIRA BRAGA	*.*.58101	11906
CLEONICE DA COSTA FRANCISCA	*.*.19121	11907
CLARISSE RIBEIRO DE MENEZES NUNES	*.*.28120	11910
IARA MARIA SOUZA	*.*.62190	11911
GLEICEMARE SOUZA MACENA	*.*.59151	11913
GEANDRA STEFFANY SILVA SANTOS	*.*.25180	11914
MARIA DO BONFIM FERREIRA BISPO	*.*.34178	11915
LILIANE RODRIGUES DE SOUZA	*.*.32187	11917
ALDNEIA DO NASCIMENTO	*.*.20178	11919
ANA PAULA MARIA DOS SANTOS DE JESUS	*.*.25517	11920
PATRICIA PEREIRA DA SILVA	*.*.76136	11922
ANA PAULA BEZERRA DOS SANTOS	*.*.49364	11924
DANIELA PERES DA SILVA	*.*.41122	11928
BEATRIZ PEREIRA DA SILVA	*.*.86183	11929
ADELAIR ESTRELA RODRIGUES PEIXOTO	*.*.99109	11930
MARIA RITA DE MORAIS	*.*.43168	11932
CAROLINE WEGNE SANTOS SILVA	*.*.38108	11933
GISELY BORGES MENDES	*.*.12131	11935
JULIANA SILVA FERNANDES	*.*.48307	11937
ENERI DA COSTA MADUREIRA	*.*.27121	11938
INEZ GOMES FARIAS	*.*.70191	11940
LANA GABRIELA FERREIRA DOS SANTOS	*.*.71157	11941
CANDIDA GONAALVES DE SOUZA	*.*.73347	11942
DYSLENE OLIVEIRA LIMA	*.*.81135	11943
MARIA IRIS DE SOUSA	*.*.16363	11945
JORDANA MONTALVAO SILVA GOMES	*.*.17198	11946
BRUNA FERNANDADA SILVA	*.*.30870	11947
DANIELA FERREIRA ROSA DE MORAES SILVA	*.*.93670	11948
ROSALIA DE CARVALHO E SILVA	*.*.71140	11950
IRENE FREITAS RIBEIRO	*.*.43100	11951
EDVANE DE LIMA	*.*.23120	11953
BHENDA JULIE ALVES DIAS	*.*.36139	11954
FERNANDA DE PAULA BORGES	*.*.68153	11955
GISLAINY ALVES CALDEIRA	*.*.29117	11956
ADRIELE MACHADO DA SILVA	*.*.09170	11957
NAGILLA APARECIDA DE OLIVEIRA PEREIRA	*.*.51104	11959
FERNANDA ALVES HERNANDES	*.*.35141	11960
ELIENE ALMEIDA FERREIRA	*.*.72591	11961
MARIA MADALENA PEREIRA DA SILVA	*.*.40103	11962
CLEDINA GOMES DE ABREU	*.*.66100	11963
RUTE HELENA CARVALHO DE ABREU	*.*.74813	11968
MARIA DE FATIMA GOMES DOS SANTOS	*.*.50187	11974
TAYNARA JORDANA DOS SANTOS OLIVEIRA	*.*.73108	11977
IRISLEIA PINHEIRO BEZERRA	*.*.62302	11978
APARECIDA DE FATIMA VIEIRA	*.*.57104	11979
SIMONE DE OLIVEIRA SILVA	*.*.93301	11981
CRISTIANE MALHEIROS DA SILVA	*.*.98288	11983
ROSIRENE BARBOSA DA SILVA	*.*.44100	11985
LEILA CARLOS QUIRINO DOS SANTOS MOTA	*.*.45171	11986
CASTORINA DE JESUS SOUZA ALVES	*.*.56153	11988

CLEIDIANE FRANCISCA OLIVEIRA	*.*.63180	11989
EDINALVA MOREIRA DO ROSARIO	*.*.86100	11990
WILMA MONTEIRO DA SILVA	*.*.96168	11991
LENILZA COSTA ANDRADE	*.*.93331	11992
ANDREIA CANDIDA ALVES SILVA	*.*.19187	11993
TATIANA GOMES DAS NEVES	*.*.31174	11994
AMANDA ALVES DO NASCIMENTO	*.*.00119	11996
SILVANA MATOS COSTA	*.*.20145	11997
LISSA BRUNA FERREIRA DA ROCHA MARQUES	*.*.11189	11998
MARIA PEIXOTO DOS SANTOS	*.*.65134	11999
MARIA APARECIDA ALVES	*.*.00149	12000
KELLY DAYA RIBEIRO ARAUJO LIMA	*.*.77127	12005
ADRIANA NOVAIS DA CRUZ	*.*.93580	12006
CRISLAINE DUTRA SOUSA	*.*.13139	12008
EMILLY TAMALA MORAIS SOUZA	*.*.10290	12009
CAMILLA JANSEN ALVIM	*.*.56365	12010
LIVIA MARIA MOREIRA DA SILVA	*.*.17119	12011
THAMIRES DE MEDEIROS ROCHA	*.*.13294	12012
LUDMILA DE FREITAS RABELO DE MOURA	*.*.19107	12013
SARA BARROS DA CRUZ	*.*.46350	12015
PAULA DE SOUSA BORGES	*.*.72159	12016
SONIA ALVES DO ROSARIO	*.*.45116	12018
PEDRO HENRIQUE RODRIGUES VIDAL	*.*.57131	12019
SILVIA CRUZ DOS SANTOS	*.*.99172	12020
VALDEMAR LIMA	*.*.03453	12021
JAQUELINE DE JESUS OLIVEIRA	*.*.73140	12022
NIZIANE KELLY DE OLIVEIRA SILVA	*.*.81100	12026
SANDRA LIMA DOS SANTOS	*.*.98156	12028
IZADORA PEREIRA ALMEIDA	*.*.35111	12029
ANA CELIA PEREIRA MOURA	*.*.87329	12031
CLEUZA DE SOUSA	*.*.11120	12032
MARIA APARECIDA FERREIRA	*.*.80144	12033
LEIDIANA LUIZ DE AGUIAR	*.*.15173	12034
JESSICA JOYCE RAMOS DA SILVA	*.*.49130	12035
MARLUCE RODRIGUES LIMA	*.*.73149	12037
KEILANE ALVES VELOSO	*.*.30116	12041
ELMA DA SILVA BARBOSA	*.*.84197	12042
LUZIETE SILVA PEREIRA	*.*.13160	12044
JAQUELINE MONTEIRO PEREIRA	*.*.93305	12045
GERLANDYA DA SILVA CARDOSO GONAALVES	*.*.84141	12046
CREMILDA MENDES DOA SANTOS	*.*.33873	12047
FLAVIA CARLA COSTA BORGES	*.*.32135	12048
JESSICA THAUANNA MEIRA SILVA	*.*.42120	12052
STEFANE RODRIGUES BARROS	*.*.87195	12054
LORENA FERREIRA GOMES	*.*.72140	12055
MARIA ALVES DE OLIVEIRA DA SILVA	*.*.06315	12056
GLENDA STER BENTO DE ARAUJO	*.*.18150	12057
CAITIANA DE OLIVEIRA LIMA	*.*.91588	12058
ABYRIAN RODRIGUES MACEDO	*.*.98107	12059
MARIA COSTA DE OLIVEIRA	*.*.59115	12060

GABRIELE LUZ	*.*.52542	12061
JANICEIA OLIVEIRA DE JESUS	*.*.27191	12063
FRANCISCA EDUARDA BATISTA SILVA	*.*.79169	12065
NILVIA MONTEIRO MELO	*.*.54113	12067
MELLANE SUZY DA LUZ TAVARES	*.*.39203	12068
KIDIA DO NASCIMENTO LIMA	*.*.46114	12073
GREICY KELLY DA SILVA	*.*.96173	12075
ELIETE DA SILVA ARAUJO	*.*.03185	12077
CAMILA GONAALVES DA SILVA OLIVEIRA	*.*.32145	12078
ELAINE BERTOLDO DIAS DE FREITAS	*.*.43100	12079
LAUDICEIA BARROS SOUSA	*.*.09373	12080
MIRIAN PEREIRA VAZ	*.*.69104	12081
LARISSA LORRAINY BATISTA FERREIRA	*.*.59110	12086
DANILO GONCALVES DA SILVA	*.*.84144	12087
ANA CAROLINA LIMA	*.*.55150	12089
VERA LUCIA DOS SANTOS NASCIMENTO	*.*.37354	12090
SUELE LOPES DE SOUSA	*.*.99309	12091
JANAIRA MOURA CORREIA	*.*.36175	12095
RAYANNE ALVES FERREIRA	*.*.65164	12096
ADELAYNE XAVIER DE OLIVEIRA	*.*.25103	12097
LUANA PEREIRA SANTIAGO	*.*.83106	12098
BEATRIZ	*.*.15107	12099
FERNANDA ROSA PEREIRA	*.*.14116	12100
JULIANA DA SILVA ALMEIDA LIMA	*.*.06188	12101
PATRICIA DE LIMA	*.*.94830	12102
JOSSYELE REIS SANTOS	*.*.42303	12103
ODEILDE SILVESTRE DE CASTRO	*.*.13191	12105
MARIA DO SOCORRO RODRIGUES ALVES	*.*.78187	12106
EDILMA GREGORIO CAMPOS	*.*.05115	12107
CALIANE CINTRA DA CRUZ CUNHA	*.*.87187	12110
THALIA GABRIELA GOMES RAMOS	*.*.09164	12111
SARA CRISTIAN MORAES DA COSTA	*.*.28186	12114
EANES ROCHA GALVAO	*.*.42130	12115
THAYNARA DELFINO MARTINS	*.*.13103	12116
ELIECI BOA DA SILVA NUNES	*.*.30120	12117
ADLA NARRIELE DE AQUINO SILVA	*.*.81188	12118
JOSEFA RAFAELA DOS SANTOS FERREIRA	*.*.54318	12125
LOANA DIAS CABRAL	*.*.58181	12126
ERONDINA BATISTA DA COSTA BARBOSA	*.*.13190	12128
EVA NATALINE DA SILVA CALAAO	*.*.78166	12130
ANGRA GOMES SILVA	*.*.41302	12131
LILIAN OLIVEIRA GOMES	*.*.33165	12132
KAMILA RAMOS DE SOUZA	*.*.36121	12133
FERNANDA BATISTA BORGES	*.*.39104	12135
MARLENE RIBEIRO ARAUJO	*.*.00130	12136
VILMA PEREIRA NUNES	*.*.10559	12137
IVANY RODRIGUES DOS SANTOS	*.*.24104	12138
LEIDIANE DE SOUSA FERREIRA	*.*.73250	12141
HERIKA LARA FREITAS DE OLIVEIRA	*.*.24107	12142
JOSEF AQUINO DA SILVA	*.*.32182	12146

LEIOMAR DE SOUZA COSTA	*.*.10178	12148
ALLINE GOMES FERREIRA	*.*.59161	12151
CLEUSA GOMES PASCOAL	*.*.48153	12153
MARA MICHILES CAVALCANTE FIGUEIREDO	*.*.68272	12155
ANE CAROLINE XAVIER RIBEIRO	*.*.74173	12157
GIOVANIA MONTEIRO SOBRINHO	*.*.50172	12158
TAINA RODRIGUES DE SANTANA	*.*.94181	12160
ZIRLENE FRANCISCA GUIMARAES	*.*.20179	12162
EVELIN ALVES DE LIMA	*.*.06158	12163
SILVANIA ROSA DA ROCHA	*.*.67123	12164
BRUNA PAIVA DOS SANTOS	*.*.41101	12165
LUCIMAR ROSA DE ARAUJO	*.*.67191	12166
MARI LUCE GABRIEL TAVARES	*.*.65104	12167
RAYANNE ALVES TAVARES	*.*.39147	12169
WAGNA RIBEIRO DOS SANTOS	*.*.90129	12170
EULAMAR RAMOS DOS SANTOS	*.*.76149	12171
VIVIANE RODRIGUES ALVES	*.*.40188	12173
LEONICE PEREIRA DOS SANTOS	*.*.81187	12177
ELIENE ROCHA PEREIRA MARINHO	*.*.19102	12178
VALMIR MARTINS DOS SANTOS	*.*.14172	12179
ANA MARIA ALVES MOREIRA	*.*.00144	12181
ELIANE SILVA PEREIRA	*.*.88171	12184
ROSIMEIRE ALVES DA SILVA	*.*.31171	12185
VALDIRA ANA DE JESUS	*.*.12806	12186
KELLEN MARA COTTA FERREIRA	*.*.84140	12187
ROSALIA MARTINS PINTO BARROS	*.*.51253	12189
KARLA OLIVEIRA LIMA	*.*.45124	12190
MARCILENE VENTURA DA SILVA	*.*.49113	12193
THAYLLAINY	*.*.82166	12195
LETICIA CAMPOS DA SILVA	*.*.25161	12197
BEATRIZ GOMES TEIXEIRA	*.*.69149	12198
SANDRA GOMES PASCOAL DE OLIVEIRA	*.*.73100	12199
MATILDE BARBOSA DA SILVA	*.*.80144	12201
ANA PAULA GONCALVES DOS SANTOS	*.*.34131	12202
MARIA JOSE TOBIAS	*.*.98104	12203
ADRIANA BARBOSA DA CUNHA	*.*.62148	12204
ALESSAINE MOREIRA DE SOUSA	*.*.07117	12205
HENRIQUE CESAR ALVES OLIVEIRA	*.*.34165	12208
THALYTA STHEFANY GONAALVES DA SILVA	*.*.44177	12212
NARA RUBIA FERREIRA GUIMARAES	*.*.87155	12213
LAURINDA TEIXEIRA DOS SANTOS	*.*.60268	12217
DIANA OLIVEIRA DE SANTOS	*.*.74341	12218
DARLENE BRITO DE SOUSA	*.*.99168	12219
JANAINA ALVES DA CUNHA	*.*.38330	12221
JANAINA VIANA DA SILVA	*.*.38107	12222
NIVIA MARIA MIRANDA	*.*.17110	12223
FRANCIELLY SANTOS DO NASCIMENTO	*.*.61137	12224
GREYCE MARIA RODRIGUES	*.*.82110	12226
NAYARA CRISTINA PEREIRA COSTA MORAIS	*.*.24125	12227
KELIANE DE SOUZA SANTOS	*.*.80121	12229

ROSANGELA ALVES DA SILVA	*.*.37172	12231
CRISTIANE MARANHA LOPES	*.*.75167	12233
RENATA ALVES MESQUITA	*.*.20100	12235
SIMONE GARCIA DE MOURA	*.*.57602	12237
EVELLYN GONAALVES DE MORAIS	*.*.24160	12239
CREMILDA MARIA DE JESUS ALVES	*.*.30506	12240
SONIA DAVID DE SOUSA	*.*.64161	12241
LUZENI FIGUEIRA DE SOUZA	*.*.32122	12242
ELZIRA BELICIO DA SILVA	*.*.50159	12245
POLLIANNA NERY DE SOUZA	*.*.51180	12247
SILVANIA FELIPE BEZERRA DE MENDONAA	*.*.57434	12248
FLORENCIA COSTA DA SILVA	*.*.93305	12253
JULIANA MELO MAGALHAES	*.*.70173	12255
ANGELA LOMAZZI	*.*.63161	12256
LORENA OLIVEIRA DA SILVA	*.*.19138	12260
KAROLAYNE BATISTA DA COSTA	*.*.23102	12261
DAYANE DE CONCEIAAO	*.*.00305	12263
ELIZANGELA BORGES DE SOUSA SILVA	*.*.36353	12264
ELIZETE PEREIRA DE SOUZA COSTA	*.*.87162	12265
MARIA DE FATIMA BARROS	*.*.05368	12267
LUCIANA PARENTE DA SILVA	*.*.08320	12269
MARCIO CESAR LEITE COSTA	*.*.77342	12271
TELMA MONTEIRO DA SILVA	*.*.47149	12272
DANYELA FARIA BORBA	*.*.00189	12273
ROSINETE SAMPAIO DE ARAUJO	*.*.93300	12274
MARIA CIONEIDE DE SOUSA	*.*.39323	12275
KEILA ALVES DE OLIVEIRA	*.*.99168	12278
MARIA LUCICLEIDE DA SILVA	*.*.46427	12279
LUZIA DA SILVA PINHEIRO	*.*.45372	12280
ALINE MARTINS BENASSI	*.*.30118	12281
ZILDA BARBOSA DA SILVA	*.*.45172	12282
GIOVANNA ROSA FERNANDES MIRANDA	*.*.93153	12283
JANICLEIA SANTOS CABOCLO	*.*.24592	12284
LUCIENE NERES EVANGELISTA	*.*.88153	12285
SUELLEN DE SENA BONFIM	*.*.81550	12287
LETICIA FERREIRA DE JESUS	*.*.63100	12288
MARIA DA CONCEIAAO DA SIVAL	*.*.75392	12289
ANA KAROLYNA LIMA DE ALMEIDA	*.*.99108	12290
MARIA DA CONCEIAAO MATIAS	*.*.16106	12297
ROSANGELA MACIEL	*.*.07203	12298
GISLAINE ADRIANA DE PAIVA	*.*.80163	12299
NILDACI DOS REIS RAMOS	*.*.01115	12300
ALLINE PONTES GOMES	*.*.01104	12301
DIVINA LOPES BARREIRA	*.*.36100	12302
MARIA CELESTE DA SILVEIRA	*.*.24104	12305
LORRANY MONIERE SILVA DE CARVALHO	*.*.72117	12308
LAYS OLIVEIRA DO NASCIMENTO	*.*.56323	12310
IRENE SIPRIANO BARBOSA	*.*.40149	12312
MARIA JOSE MENEZES	*.*.78115	12315
MARIA EUNICE FERREIRA DE SOUZA	*.*.89134	12317

MIDDIA RODRIGUES SILVA	*.*.88160	12318
FABIOLA DA SILVA MATOS	*.*.26180	12319
EDUARDA HENRIQUE DE BRITO	*.*.42182	12320
MARIA APARECIDA LOPES DOS REIS	*.*.83168	12321
ELOIZA FERREIRA DA SILVA SANTOS	*.*.90115	12322
MARIA DAS GRAAAS MALHEIROS COSTA	*.*.84391	12325
CLEUDIANE TEIXEIRA DE OLIVEIRA E SILVA	*.*.46235	12328
DEBORA RIOS	*.*.24152	12329
IVANILDE CALDEIRA DE SOUSA	*.*.50106	12331
KELIANE CRISTINA RODRIGUES DE SOUSA	*.*.26156	12332
LARYSSE ALVES CIRQUEIRA	*.*.39102	12333
MARIA CLEONICE XAVIER LEAL AMORIM	*.*.22168	12335
KELY SILVA GUIMARAES	*.*.95153	12336
DEBORA RODRIGUES DA SILVA	*.*.63172	12338
DAYSA CRISTINA DE ASSIS OLIVEIRA	*.*.26125	12339
CRISTIANE IRICELINA ARRUDA	*.*.35134	12340
ROBERTA GRACIELLE MENEZES	*.*.75191	12341
ALANE ALVES DA SILVA	*.*.13105	12342
ANA CLEIA SOUZA FERREIRA	*.*.71706	12344
RAIMUNDO NONATO SAMPAIO DE MOURA	*.*.12387	12347
ROSILDA ALVES COSTA	*.*.09137	12348
DANIELA GUIMARAES DE ARAUJO	*.*.63130	12350
THAYNNA MENDES DOS SANTOS	*.*.34140	12351
LUCELAINE CHAGAS DOS SANTOS	*.*.31107	12352
LARYSSA MATIAS CAMPOS DA SILVA	*.*.73129	12353
WILLIANE MARIA TEIXEIRA DE OLIVEIRA	*.*.52140	12356
MAISA MARQUES GUIMARAES MENDES	*.*.39170	12357
MARCOS VINICIUS FERREIRA DE QUEIROZ	*.*.59103	12358
GABRIELA STEFANY MORAIS DE SOUSA	*.*.54133	12359
KEYTIANE DA CRUZ SILVA	*.*.58389	12361
GRAZIELLE CAVALCANTE DE SOUZA	*.*.31108	12366
FERNANDA DE JESUS OLIVEIRA	*.*.22101	12367
WALQUIRIA DE OLIVEIRA SILVEIRA	*.*.84120	12368
JESULENE SOARES BATISTA	*.*.84172	12369
GIZELDA GOMES	*.*.70100	12372
JUSCYELLE LOPES OLIVEIRA	*.*.74184	12375
LUANA GABRIELA SILVA PINHO	*.*.08866	12377
WIRLA GABRIELLY TEIXEIRA DE OLIVEIRA	*.*.85185	12378
FRANCISCA MARIANA DE AMORIM DA SILVA	*.*.89164	12380
VALMIRA ANDRADE DOS SANTOS	*.*.85234	12381
LAIS BARBOSA DA SILVA	*.*.01199	12382
MARIA ANGELITA FRANCA MACEDO CARDOSO	*.*.61191	12385
TIAGO ROCHA DA SILVA	*.*.30106	12390
RAYANE SILVA SANTOS	*.*.08198	12392
RAFAELA NASCIMENTO DA SILVA	*.*.50400	12393
TAYANNE FERREIRA	*.*.31316	12395
NATHALIA SILVEIRA DE AMORIM	*.*.32106	12396
ELINE LIRA DA SILVA	*.*.01110	12398
LORRANA GOMES DO AMARAL WONNE AYRES CAVALCANTE A	*.*.52136	12401
EDSON ALVES DE ARAUJO	*.*.93153	12402

JANETE DE SOUSA SILVA	*.*.09349	12411
JAZE DE PASSOS MIRANDA	*.*.23120	12412
FRANCISCA WENDY NAEELLI VIANA DA SILVA	*.*.86396	12413
CARLIOLANE SILVA DO NASCIMENTO	*.*.84370	12419
JEYSSINARA ALVES PEREIRA	*.*.79145	12423
JOCELIA DE SOUSA SILVA	*.*.55199	12430
LETICIA MACHADO COELHO	*.*.08198	12431
KATLEEN NILCE DA SILVA	*.*.22139	12432
ZENOBIA TEODORO FRANCA	*.*.64134	12433
SUELY BARBOSA DOS SANTOS	*.*.15130	12435
KELLEN MORGANA	*.*.24130	12436
MARCO AURELIO MAGALHAES ALBUQUERQUE	*.*.14196	12437
GIOVANNA MARQUES GRASSINI	*.*.40182	12438
DIVINA ETERNA DE SOUZA	*.*.91149	12440
FRANCISCA DANIELLE DOS ANJOS SOARES	*.*.03313	12442
LORENA ALVES ANDRADE	*.*.01106	12446
ANDREIA SILVA ARAUJO	*.*.48185	12447
JESSIKA DAYANE CAMARGO OLIVEIRA	*.*.60194	12449
IDYLA KELLY DE SOUSA SANTOS	*.*.57162	12450
ANTONIA SAMARA DA SILVA	*.*.94346	12452
LORRAYNE DE SOUZA	*.*.53135	12453
PAMELA CRISTINA ALMEIDA DA SILVA SOUZA	*.*.03810	12454
GABRIELLY APARECIDA SANTOS	*.*.43843	12455
JULIANA MARQUES ARAUJO	*.*.32101	12456
ANA PAULA DUARTE DE PADUA	*.*.61112	12460
MARIA DA PENHA SILVA	*.*.16120	12462
ENDY GOMES MACIEL	*.*.90211	12463
EDUARDA CRISTINA ALVES DA CRUZ ARAUJO	*.*.86286	12464
MIRIAN ALVES BARBOSA	*.*.38110	12466
CILENE FERREIRA DA SILVA	*.*.95172	12468
RAUANE SOUZA DA SILVA	*.*.41689	12469
GABRIELLY DIAS SANTANA	*.*.81159	12470
SINTIA BARBOSA DOS SANTOS	*.*.01119	12471
IBMAN PERES DA SILVA	*.*.72153	12472
ELIANE ELIAS AMORIM MEDEIROS	*.*.78189	12476
MICHELLY PEREIRA LISBOA	*.*.25102	12477
VITORIA DE ABREU FLORES	*.*.43650	12478
KARITA LUIZ DO NASCIMENTO	*.*.33178	12479
MARCELA CABRAL DE OLIVEIRA	*.*.23135	12482
WESGLIANE BEATRIZ RODRIGUES VIEIRA	*.*.17150	12483
RENATA SILVA GUIMARAES	*.*.95198	12484
THAMIRES DE SOUZA RUFINO	*.*.37174	12486
MARIA LUANA SOARES SANTOS	*.*.45119	12489
ELAINE CRISTINA FRANCA VIANA	*.*.32180	12491
MARINA ROCHA DA SILVA	*.*.61102	12492
EROILDES DA SILVA ROCHA	*.*.06368	12494
TAINA DE SOUSA GOMES	*.*.39300	12497
GABRIELA GOMES DA SILVA	*.*.85112	12499
BRUNA OLIVEIRA DE ARAUJO	*.*.20153	12501
MARILZA LOPES TEIXEIRA	*.*.06842	12502

ELLEN CRISTINA DE SOUSA COSTA	*.*.41189	12503
NATALIA REGINA VITORINO DA SILVA	*.*.05191	12504
FABIENE DE MACEDO SANTOS	*.*.04182	12506
JOSELAINÉ DE SA SILVA	*.*.32153	12507
VICTORIA BRITO DA CRUZ	*.*.67183	12509
MEG SOUSA CASTILHO	*.*.04152	12511
SIMONE KEILLE TAVARES MOTA	*.*.04106	12512
TEREZA RAQUEL DE SIQUEIRA	*.*.34130	12514
TIPHANY CHRYSTIAN SAMPAIO DE BRITO	*.*.46190	12515
PATRICIA BORGES RODRIGUES	*.*.25147	12516
DOMINGAS APARECIDA TEIXEIRA BASTOS	*.*.38177	12517
CASSIA GOMES BESERRA SANTOS	*.*.94187	12520
ARIANA GONAALVES GARCIA	*.*.30175	12523
LOHAINE HELEM ROSA	*.*.42158	12525
VALQUIRIA DA CRUZ ROCHA NOGUEIRA	*.*.99134	12526
LUANNA XAVIER NASCIMENTO	*.*.87106	12527
DAYANNE RIBEIRO CAMPOS DA DORES	*.*.64179	12528
CLEUSA MARIA RIBEIRO	*.*.66149	12529
MARIA LUCIVANE CIPRIANO DOS SANTOS CARDOSO	*.*.17220	12530
LOHANY XAVIER NASCIMENTO	*.*.80113	12533
ANA PAULA RAQUEL DAMAS	*.*.84181	12534
DANIELLA CRISTINA BERNARDES	*.*.56120	12537
DANIELA PEREIRA CAMPOS	*.*.38500	12538
GENI SOARES RIBEIRO	*.*.20169	12542
DIANA FRANCO DE OLIVEIRA	*.*.64343	12545
ANA KELI PEREIRA DOS SANTOS	*.*.69188	12546
LEILA DE SOUSA FRANAA	*.*.35160	12547
MARINALVA BARROS AREOLINO	*.*.05144	12548
KARLENE DE FATIMA SILVA	*.*.69439	12550
MARIA EDUARDA DA SILVA CARNEIRO	*.*.74196	12551
ADRIANA CORREIA SANTANA	*.*.30123	12552
ANTONIA MAYARA DA SILVA OLIVEIRA	*.*.92333	12554
ANTONIA PAULA MOURA FERREIRA	*.*.38370	12555
ANDREZA FERNANDES DE OLIVEIRA	*.*.75108	12557
PAMELLA JANAINA PEREIRA DA SILVA	*.*.18100	12558
KEISME LORRANE BRITO BELEM	*.*.89129	12559
ROZANGELA BATISTA DA SILVA	*.*.28119	12561
LINDA KETLEN DA SILVA LIMA	*.*.00160	12564
ROSIMEIRE DA SILVA MENDES	*.*.49130	12565
ANA CLEIDE ALVES CONCEIAAO	*.*.56104	12566
JANAINA SILVESTRE DOS SANTOS	*.*.34100	12567
ANTONIA MARLUCE CUNHA DE LIMA	*.*.54200	12568
ANAIARAS ALVES DA SILVA	*.*.30359	12570
LORRANY DIVINA DE CARVALHO	*.*.45106	12572
JEANE DO NASCIMENTO SILVA	*.*.11101	12576
MARCELA PEREIRA DA SILVA	*.*.57191	12577
LARISSA FRAGOSO MATOS	*.*.65137	12581
AMANDA VITAL REZENDE MARTINS	*.*.14127	12582
ONEIDE AIRES DA LUZ	*.*.84191	12583
GABRIELA ALMEDA DE PAULA VIEIRA ORLANDO	*.*.53198	12585

THAIS DIVINA DE PAULA SILVA	*.*.33121	12587
FLAVIA FERREIRA DA SILVA	*.*.37121	12589
JANETH APARECIDA BORGES	*.*.77134	12590
VALERIA PEREIRA DO NASCIMENTO	*.*.68109	12591
ELIZANGELA LIMA DA ROCHA	*.*.31139	12595
SIMONE PIGNATA PORTO	*.*.21783	12596
MARTA MOREIRA DOS SANTOS	*.*.79115	12598
CLESIA ALVES DE OLIVEIRA	*.*.68120	12599
DANIELLA GRACE PEREIRA E COSTA	*.*.99191	12600
MARIA VILMA DE SOUSA	*.*.88168	12601
MARIA DA CONCEICAO LIMA DA SILVA	*.*.26401	12602
ANA CAROLINA DOS SANTOS MARTINS	*.*.28189	12603
NAYARA JACINTO DO NASCIMENTO	*.*.71173	12604
JOANA D ARC BISPO DA SILVA	*.*.54100	12608
MARIA HELENA DE OLIVEIRA	*.*.82105	12610
ANA CARLA CABRAL BARBOSA	*.*.27123	12611
SILVERIA DE FATIMA LOPES	*.*.98129	12616
JESSICA DA SILVA RODRIGUES	*.*.24100	12617
ELOISA SILVA DOS SANTOS	*.*.78179	12621
MARIA CRISTINA DE MOURA TEIXEIRA	*.*.81149	12622
DINAELMA PEREIRA DE SOUSA	*.*.10162	12624
KAYANE KESSY GARCIA OLIVEIRA	*.*.93130	12627
ANTONIA ALMIRA PEREIRA DE SA	*.*.80125	12630
SANDRA CALDEIRA DA SILVA	*.*.59249	12632
ETIENE PINHEIRO ALVES	*.*.91115	12633
YNARA ALVES FERREIRA MOZER	*.*.23110	12635
ANAILMA SILVA DE SOUZA	*.*.24160	12636
LUCIA MARIA DA SILVA	*.*.85104	12637
KAMYLLA SOARES SAMPAIO	*.*.54170	12639
JACKELINE FEITOSA DE SOUSA SANTOS	*.*.15100	12640
ELIZABETH DA SILVA SANTOS	*.*.19120	12644
JUNIA ROCHA BORGES DE OLIVEIRA	*.*.24168	12647
NAILDE RODRIGUES DA SILVA	*.*.93193	12648
SARAH MARQUES DOS SANTOS SILVA	*.*.19184	12649
CINTHIA VAZ DA CUNHA	*.*.39169	12650
DAYANE NOGUEIRA NUNES	*.*.89148	12652
BARBARA LETICIA DO CARMO RIBEIRO	*.*.92185	12653
ALDEJANE SILVA PINHO	*.*.79204	12654
MARIA MADALENA BATISTA DOS SANTOS	*.*.59115	12661
SIRLENE LINHARES DA SILVA	*.*.83120	12662
BRENDA CARVALHO DOS SANTOS	*.*.63147	12663
JENNIFER DA CRUZ RIBEIRO	*.*.94188	12665
SHIRLEY CAETANO DE SOUZA	*.*.46187	12666
JOSITA PEREIRA MONTEIRO	*.*.30230	12667
KENIA FERREIRA SANTOS	*.*.05165	12668
JOSE CARLOS BARBOSA DE MELO	*.*.48153	12669
SIMONE FERNANDES DA SILVA	*.*.78108	12674
VALDEMAR JOSE DA SILVA	*.*.78134	12676
SILENE DA SILVA ARAUJO	*.*.88174	12677
GLEIDE DE OLIVEIRA NUNES	*.*.64234	12678

LIDIANA COUTINHO OLIVEIRA	*.*.41290	12680
VANESSA CRISTINA LUCAS CASCAO	*.*.86133	12681
ESTER PAULA VIEIRA	*.*.34120	12682
STEPHANY MONNIC JULIANA DE SOUSA	*.*.94130	12683
ERLANY BEZERRA PEREIRA	*.*.31171	12684
ROBERTA GOMES DOS SANTOS	*.*.00115	12686
CINDY FERREIRA DA SILVA	*.*.28188	12687
EDNA MARIA PEREIRA DOS SANTOS DE SOUSA	*.*.50134	12688
JOAO GABRIEL LOPES DE SOUZA	*.*.02143	12689
SUSE DO SOCORRO RODRIGUES MIRANDA	*.*.32291	12692
EUZA MARIA DA SILVA RODRIGUES	*.*.28120	12693
ELIETE PAIVA DA SILVA	*.*.46392	12694
KARLA NAYARA URSULINO FERREIRA	*.*.51126	12695
MIRIAN HELENA DE ALMEIDA E SILVA	*.*.76134	12696
BRUNNA RAFAELLA BARRETO LOPES DA SILVA	*.*.61115	12698
ELINEIDA RODRIGUES DE PAULA	*.*.24190	12699
RUTE SILVA DOS SANTOS	*.*.55191	12700
THAIS ALVES DOS SANTOS	*.*.91129	12701
ALESSANDRA CAMILO DA COSTA	*.*.70129	12702
RENATA ELIAS DE PAULA	*.*.29100	12703
EUCILENE DA SILVA ASSIS	*.*.52249	12704
GEIZIANE FERREIRA DOS ANJOS	*.*.76104	12705
GRACE KELLY DE LIMA	*.*.21172	12706
STEFANY WINGLED CORREIA RAMOS	*.*.10147	12708
HELLEN TATIANE ROCHA DE ALMEIDA	*.*.62107	12709
BEATRIZ DIAS DE SOUSA	*.*.80152	12710
SANDRA REIS SOARES	*.*.05104	12711
LUIZA SUANDE GONCALVES BATISTA	*.*.21150	12717
ILDECI CIPRIANO BARBOSA	*.*.10120	12718
MARIELLY FURTADO DE ANDRADE	*.*.67186	12719
ELISABEL CAMARGO SOARES	*.*.09187	12720
MARLA GABRIELA MARINHO RIBEIRO	*.*.13151	12721
RUTH ESTHER CAMACHO GARAVITO	*.*.82280	12723
VERA LUCIA DIAS DOS SANTOS	*.*.30125	12725
TAYNARA FREIRE DA SILVA	*.*.84190	12732
VIVIANE SILVA DO NASCIMENTO ANDRADE	*.*.14147	12733
DAYANE SILVA DO ROSARIO	*.*.19207	12734
ALESSANDRA DOS SANTOS SILVA AGUIAR	*.*.15117	12736
JAIRIANE ALVES DE SOUZA	*.*.79220	12738
JOSY GONCALVES DE CAMPOS	*.*.28115	12740
CLEIA SIQUEIRA DA CRUZ	*.*.76167	12741
THAIS AQUINO DE ABREU	*.*.57100	12744
ALICE GENOVEVA NOLETO	*.*.40130	12745
MARIA HELENA DE JESUS SILVA	*.*.88200	12746
ORCALINA MARTINS RODRIGUES	*.*.24187	12747
MARIA DA CONCEIAAO VIEIRA GOMES	*.*.60168	12749
THAYRES BORGES VIEIRA	*.*.55260	12751
MARIA LUCINETE VIEIRA DA SILVA	*.*.97104	12753
ANGELA MARIA DA COSTA	*.*.69168	12754
BEATRIZ COSTA OLIVEIRA	*.*.82105	12755

MAYARA JOYCE GUEDES DE SOUSA	*.*.22128	12756
ANDREYANE DE SOUSA ATAIDES	*.*.99322	12757
PRISCILA CESAR ALVES	*.*.10140	12759
LUCIANE DE CARVALHO CRUZ	*.*.64102	12760
MARIA ALVES DE OLIVEIRA	*.*.71191	12761
DAMARIS DOS SANTOS SILVA	*.*.45318	12762
LORRAYNE BEZERRA DE SOUSA	*.*.12867	12764
RAYANE ALVES SOUSA	*.*.68136	12765
ALINE CARDOSO DE SOUSA	*.*.67220	12766
PRISCILA DA CONCEIAAO BARBOSA AVIZ	*.*.46250	12768
MARIA NEUZA DOS SANTOS SILVA	*.*.44187	12769
ANA MARIA SILVA NASCIMENTO	*.*.52175	12772
TALITTA ALMEIDA SARAIVA	*.*.07177	12774
THAIS ANTONIA DOS SANTOS	*.*.04146	12775
BENEDITA ROCHA DE OLIVIERA	*.*.23372	12776
SUELEM GOMES DE SOUSA	*.*.56151	12778
ANDRESSA DOMINGOS DA SILVA	*.*.31190	12779
ANAILDE MARIA TAVARES QUIRINO	*.*.60113	12780
KAROLAYNNE CARDOSO DA SILVA	*.*.58185	12781
MIRTHES THAMARA RODRIGUES PINHEIRO	*.*.51144	12782
NAIANY LOPES COSTA	*.*.54120	12785
FERNANDA NOGUEIRA LIMA	*.*.21180	12789
GLEYSCE DUARTE DA SILVA	*.*.07153	12790
REGIANE RIBEIRO DA ROCHA	*.*.59134	12791
VALDELICE DE OLIVEIRA BARROS	*.*.64100	12792
MARCIA PEREIRA DE SOUSA	*.*.87151	12793
THAYNARA	*.*.89163	12794
VANUSA ARAUJO DE SOUSA	*.*.38188	12795
VANESSA MORAIS COELHO	*.*.86100	12796
LUANA PEREIRA DA SILVA	*.*.70106	12797
TATIANA DE JESUS BARBOSA	*.*.17197	12798
MICHELLE MOREIRA DOS SANTOS	*.*.36152	12799
FABIOLA GONZAGA RABELO	*.*.35137	12800
ADRIANA MARIA DE SOUZA	*.*.88100	12801
ISTELINA FERNANDES SANTANA	*.*.46610	12803
FRANCILEUDE DE SOUZA AMORIM	*.*.99147	12804
MARTA RODRIGUES PAINS	*.*.33142	12806
TERESINHA CORREIA SILVA	*.*.93153	12807
MARILDE DOS SANTOS MIRANDA	*.*.54174	12808
ELIANE ALVES DOS SANTOS	*.*.44320	12809
MARIA LUISA SILVA	*.*.54191	12810
MARIA DE NAZARE DOS SANTOS COSTA	*.*.04386	12813
ANDREIA FERREIRA DOS SANTOS	*.*.90124	12814
MARTHA SANTOS DA ROCHA	*.*.87177	12815
FRANCINETE SOUZA DOS SANTOS	*.*.19306	12816
BRUNA SANTOS VALADAR	*.*.45151	12817
MARIA DIVINA PEREIRA LIMA	*.*.19215	12818
AMANDA FERREIRA FERNANDES	*.*.92195	12822
EVA OLIVEIRA DA SILVA	*.*.87168	12823
JESSICA LUANA BARBOSA	*.*.86125	12827

ALINE BISPO MOREIRA	*.*.92162	12829
ELAYNE PALHARES MORATO	*.*.77100	12831
NATALIA SEVERINO ARRUDA	*.*.79158	12832
JESSICA FERREIRA BRABO	*.*.61264	12833
JESSICA PRISCILA SILVA SOUSA	*.*.46197	12835
AGATHA MONIKY SOARES DA CRUZ MARTINS	*.*.29186	12836
EDIONAIDE VIEIRA SOUZA COSTA	*.*.77180	12837
PABLO DE SOUZA SANTOS	*.*.49124	12838
ROSANA DE OLIVEIRA	*.*.23111	12843
CLAUDIA TEIXEIRA DE LEMOS	*.*.25315	12844
CILEIA CECILIA CARDOSO BERNARDES	*.*.80182	12846
GESIREE MARIA DOS SANTOS	*.*.61100	12847
ARLETE SOARES DA SILVA	*.*.77168	12848
DANIELLE MARQUES DE SOUZA	*.*.37158	12853
JULIANA BARROS MONTEIRO	*.*.39340	12854
THAYENE LOPES MARCIANO	*.*.73150	12855
BARBARA DAMAS ARAUJO	*.*.22211	12856
CRISTIANE MOTA DE JESUS	*.*.46517	12858
JANAINA COSTA DA SILVA	*.*.30114	12860
ANDREIA LIMA DA SILVA	*.*.60233	12861
MARIANA STIPP	*.*.25134	12864
BRUNA CRISTINA DA SILVA RIBEIRO	*.*.55100	12865
WALDENY OLIVEIRA DE JESUS	*.*.68191	12867
ANA PAULA DA SILVA DA LUZ	*.*.56340	12869
KARITA CRISTINA NUNES SCHUASTZ	*.*.77103	12871
MILENA LAUANY SANTOS	*.*.88147	12872
LORENA CAROLINE DE PAULA	*.*.57147	12873
JOSEFINA MARIA DA SILVA	*.*.21100	12874
THAYNARA EVENY CARDOSO DOS SANTOS	*.*.10162	12875
MARIA APARECIDA DE OLIVEIRA	*.*.30434	12878
IASMIN LEITE NASCIMENTO	*.*.63180	12880
NATALIA PEREIRA BRITO ALVES MOREIRA	*.*.88169	12882
MARIA SUSSY TAVARES	*.*.34144	12883
CARINE REIS SOUZA	*.*.48205	12885
JOELMA FERREIRA BORGES	*.*.50191	12888
ADRIANA FERREIRA DA SILVA	*.*.82292	12889
MARIA JESSICA DA SILVA DA CRUZ	*.*.35216	12893
ROSA MARIA BATISTA DE MORAIS	*.*.26148	12895
JAMILY ALVES DOS SANTOS	*.*.80101	12896
KAMILLA ALVES DE AZEVEDO SILVA	*.*.15142	12898
DENISE JULIA UMBELINO ALMEIDA	*.*.68120	12899
MARILEIDE NUNES BARBOSA	*.*.04149	12900
PATRICIA CARDOSO SANTANA	*.*.07120	12902
ALINE GOMES DE OLIVEIRA	*.*.73142	12904
LUDMILA FERREIRA DAS NEVES	*.*.19113	12906
ROGERIO FERNANDES DA SILVA	*.*.26167	12907
JHEVERLIN DOS SANTOS SILVA	*.*.40127	12908
LORENA CONSUELO DA SILVA	*.*.02145	12909
ERIVAN FRANCISCO DA SILVA SOUSA	*.*.80166	12911
CRISTIANE BATISTA SOUZA	*.*.77591	12913

OSMEYRE CESAR DE MORAES	*.*.81187	12914
LORRANY JESSICA DA SILVA COSTA	*.*.39182	12916
ANA PAULA SANTOS DE MOURA	*.*.80308	12917
ANA PAULA DUARTE DA SILVA	*.*.79103	12919
MARINA MIRANDA DE PAULA	*.*.91153	12921
JOSEANE SILVA ROSA	*.*.13115	12923
DANIELLA VAZ MONTEIRO	*.*.51170	12927
LAIANE FELIX DOS SANTOS	*.*.14152	12928
ARYANNE CHAVES QUEIROZ DA CRUZ	*.*.84104	12931
JASMINNY RODRIGUES DA COSTA SANTOS	*.*.21197	12933
HERIVALDA CARLOS SOUSA	*.*.32190	12936
NITA MARIA DA SILVA	*.*.14149	12938
KEIDE JESUS DE SOUSA	*.*.62177	12939
LORENNA DA SILVA CARDOSO	*.*.66188	12940
LAYLA APARECIDA FRANCO	*.*.98168	12941
FERNANDA GONAALVES OLIVEIRA	*.*.99177	12943
MICHELE CRISTIANE GONZAGA DOS SANTOS	*.*.96501	12944
NILMARLENE ROCHA NUNES	*.*.93301	12946
NILDILENE ROCHA NUNES	*.*.64373	12947
QUEILA FERREIRA ADORNO	*.*.87190	12948
MARCILENE FERREIRA DE JESUS	*.*.60259	12949
ANDRESSA NAYARA DA SILVA	*.*.97141	12951
REGINA MARINHO TEIXEIRA	*.*.09166	12953
ELIDIONARA ALVES DA SILVA	*.*.94140	12954
ALINE FRANAA DE OLIVEIRA	*.*.92100	12956
GOIASY BORGES DA SILVA	*.*.30110	12958
MACIONIA DOS SANTOS LIMA	*.*.84117	12959
ADRIANA SALLES SANTOS	*.*.25248	12961
PRISCYLA SOARES DO NASCIMENTO	*.*.30110	12962
ANA FLAVIA MARQUES FERREIRA VIDAL	*.*.94170	12964
GARDEANE DE SOUSA ARAUJO	*.*.60215	12965
NATHALIA DOS SANTOS OLIVEIRA	*.*.04105	12966
IRIS TEIXEIRA DE ARAUJO	*.*.33610	12967
MAURINA ESTEVAO DA LUZ	*.*.20104	12968
MARIA DIVINAS SANTOS CARDOSO	*.*.37172	12969
KENIA URCINO SOUSA	*.*.40188	12972
SOLANGE MARIA DA CONCEIAAO	*.*.75840	12973
ANTONIA MARIA LOPES SEREJO	*.*.61818	12975
JANAINA PEREIRA DE JESUS	*.*.92185	12976
MARLI DOMINGAS DE OLIVEIRA	*.*.44191	12979
LUDMILA CHAVES	*.*.47131	12980
LEILIANE CANDIDA LEMES	*.*.82190	12981
CLAUDIA MARA RIBEIRO DA COSTA PEREIRA	*.*.65153	12982
KETTORY WILDYS RIBEIRO MACIEL	*.*.56186	12983
JOSIANE FRANCISCA DA SILVA	*.*.48150	12984
PATRICULO DIAS ALMEIDA	*.*.49240	12985
JACKELINE PEREIRA DA SILVA	*.*.33179	12986
ANGRIANE PEREIRA DA SILVA	*.*.43180	12987
GLENDHA INGRIDIS SOUSA LIMA	*.*.28185	12988
MEIRIVONE CESAR DE ANDRADE MORAES	*.*.35187	12992

JHENIFER NUNES PEREIRA	*.*.05109	12994
LEILA DE ARAUJO	*.*.39134	12996
ANA LUCIA DO COUTO	*.*.19180	12998
MECISLENE PAULLIANE OLIVEIRA	*.*.56185	12999
FERNANDA DA SILVA SANTANA	*.*.58191	13001
SELMA DOS SANTOS SILVA	*.*.78138	13003
ALCIONE GOMES DA SILVA	*.*.06234	13007
WALKIRIA FLORENCIO TAVARES SANTOS	*.*.87105	13009
ANDRESSA SANTANA OLIVEIRA	*.*.20222	13010
WANDERLEY OLIVEIRA DE CARVALHO	*.*.30178	13013
MARIA ELENA DA COSTA SILVA	*.*.92184	13014
JUCIMARA NASCIMENTO DOS SANTOS	*.*.65105	13018
JOICE GONAALVES CAZUMBA DA ROCHA	*.*.74598	13020
LARYSSA MARIANE RODRIGUES DE MORAES	*.*.84102	13021
ARLY DE SOUSA MOREIRA	*.*.33102	13022
RAFAELA VARGAS DA SILVA	*.*.25025	13024
JULIENE RODRIGUES DOS SANTOS	*.*.26191	13025
FRANCISCA CATIANE DA COSTA SOUSA	*.*.21332	13027
ROSA DO NASCIMENTO DE OLIVEIRA	*.*.08242	13029
JANAINA MARIA MONTERIO	*.*.12400	13031
DAIANY FREITAS DA SILVA	*.*.87114	13036
SANDRA FIGUEIREDO DA SILVA	*.*.61160	13038
NATHALIA FRANAA REZENDE	*.*.66124	13040
MARIA DOS SANTOS SILVA	*.*.59334	13042
CARLA SOUSA DA SILVA	*.*.02160	13043
CLEUMA ALVES DE VASCONCELOS	*.*.10188	13045
ROZILDA CAMPOS DA SILVA	*.*.09165	13048
VERA LUCIA GONCALVES	*.*.55115	13055
DENISE DOS SANTOS ARAUJO	*.*.10234	13057
DANIELA ALVES RABELO	*.*.50147	13058
MARIA IRAILDE CAVALCANTE BARROS	*.*.61220	13059
RAISSA PAULA DE CARVALHO E SILVA	*.*.	13060
ELAINE	*.*.22184	13061
ANA DANIELLE SILVA OLIVEIRA	*.*.10128	13062
FABIANA COSTA DA SILVA	*.*.01150	13063
MARIETE AMURIM DOS SANTOS	*.*.88551	13064
VALDINETE ROCHA VASCONCELOS	*.*.55372	13067
JOYCE MIKAELLE OLIVEIRA DA SILVA	*.*.53154	13069
SARAH CRISTINY RODRIGUES DA SILVA	*.*.18150	13072
MARIA VANESSA PEREIRA DO NASCIMENTO	*.*.88104	13073
KAUANA CUSTODIO DE MENEZES	*.*.36114	13074
AMANDA EVELIN FRANCAZAK DA CRUZ	*.*.36196	13077
ZAIRA MARIA MACEDO GODOI	*.*.22603	13078
GESSIVANIA OLIVEIRA SILVA	*.*.05135	13079
TEREZINHA RODRIGUES DA SILVA	*.*.75172	13081
EVELINE MENDES CORDEIRO	*.*.29153	13082
JAQUELINE ALVES DE ARAUJO SOUZA	*.*.93120	13085
CELI CRISTINA BATISTA DE SA	*.*.33832	13086
ELIANA MARIANO NUNES DA COSTA	*.*.31109	13087
THAINARA MARTINS NETA	*.*.66102	13089

LARISSA ALVES RODRIGUES	*.*.20178	13090
MAIYARA BRUNA GOMES DA SILVA	*.*.47106	13091
ROSILENE FERREIRA BARBOSA	*.*.30144	13093
KARLENE BORGES CIRQUEIRA	*.*.01153	13097
LORENA CRISTYNA FILGUEIRA COSTA	*.*.53156	13100
FERNANDA VIEIRA NORMANHA	*.*.21140	13101
ELIANE LICAR DE SOUSA	*.*.05387	13102
JEANESLEY GUIMARAES FERNANDES	*.*.44168	13103
PRISCILA QUEIROZ DE BRITO	*.*.42186	13104
STEFANY CARLA DE ANDRADE ALVES	*.*.48179	13105
SARAH CRISTINA DA SILVA COSTA	*.*.65178	13106
MARLUCIA ALVES DE JESUS	*.*.58196	13109
CLICIA SANTOS COSTA	*.*.39197	13111
EDILEIDE CAMPOS DA SILVA	*.*.73197	13112
NAIANNY NEIVA DE ALMEIDA	*.*.56124	13113
GISELLY ROSA DA SILVA ALRACAO	*.*.13154	13114
GISELLE SANTOS DA SILVA	*.*.96195	13132
KEYLYA ALVES DA ROCHA SILVA	*.*.15160	13134
NAYARA LIMA PEREIRA DE SOUSA	*.*.09196	13137
CAMILA SILVA ANDRADE	*.*.39219	13138
CLARICEA NEIVA DE SOUZA	*.*.06149	13140
SIDNEIA MARIA CARDOSO SOBRINHO	*.*.32160	13141
CLEONICE APARECIDA NEVES FERREIRA	*.*.34165	13142
FRANCINEI VILELA DE OLIVEIA	*.*.65142	13143
MARTA MARTINS DA CRUZ	*.*.45120	13144
ANA CLEIA PEREIRA DE SILVA	*.*.33173	13147
IARA DA SILVA BASTOS	*.*.81302	13148
LAIANE DE SOUSA	*.*.61330	13149
MARIANA VITORIA FERREIRA COSTA SILVA	*.*.85140	13150
ARILANE PEREIRA DE LACERDA	*.*.23451	13151
JACILENE MARQUES LIMA	*.*.79307	13152
ANA CLAUDIA DA SILVA SOARES	*.*.17195	13153
ZENAIDE PINTO DE ARAUJO	*.*.57391	13154
IVANIR DA SILVA SANTOS	*.*.19306	13157
AMANDA CAROLINA CARDIAL TELES	*.*.26179	13160
MARTA RODRIGUES	*.*.87191	13162
DIANA LIMA DOS SANTOS	*.*.82475	13163
FABIOLA FRANCO BRUM	*.*.68266	13164
LIRIS CRISTINY PEREIRA DA SILVA BANDEIRA	*.*.99118	13165
RAFAELA DE SANTANA	*.*.05433	13168
CRISTINA MARIA SILVA DE SOUSA	*.*.84314	13171
MARIA DA CONCEICAO CAMPOS DOS SANTOS	*.*.05150	13172
ROSIANE DA CONCEIAAO PEREIRA COSTA	*.*.82231	13173
MARIANE DO NASCIMENTO SANTOS	*.*.52187	13177
LIDIANE FRANCISCO GUIMARAES	*.*.79133	13178
VIVIANE GALVAO DE BARROS	*.*.06106	13179
CLEIDIANE APARECIDA FERREIRA DE SOUZA	*.*.63102	13180
LUDMILLA GONAALVES LIMA	*.*.06177	13184
DORALICE DOS SANTOS FERREIRA	*.*.09149	13187
MARCILENE BERNARDO DA SILVA	*.*.79161	13188

BIANCA BARBOSA DOS SANTOS	*.*.67134	13190
SARA NUBIA PEREIRA GONCALVES	*.*.13180	13191
ESDRAS DOS SANTOS SILVA	*.*.27220	13192
IVANIR MARIA DO PRADO	*.*.16100	13193
ADRIELE RIBEIRO DE SOUSA	*.*.52150	13196
ROSILENE ANDRADE ALVES	*.*.96168	13203
SUECIA VIRGINIA DA LUZ	*.*.20125	13204
PAULA ARAUJO DA CONCEIAAO	*.*.20153	13205
LUIZA MARIA DE ARAUJO	*.*.88147	13206
ADAM ALEXANDRE MARTINS	*.*.96102	13210
JOSILENE VIEIRA COSTA	*.*.05287	13211
CECILIA LOURENCO DA SILVA	*.*.82249	13213
RHAYHANNE ALECRIM FALCAO	*.*.19194	13214
JORDANA JORDAO	*.*.02167	13225
STEFANE LORRANY PEREIRA COSTA	*.*.63167	13226
CRISTIANE FERNANDES DOS SANTOS	*.*.14172	13227
LETICIA LOPES ANDRADE	*.*.85155	13229
MEIRE ISTER PEREIRA DOS SANTOS	*.*.28152	13230
RAFAELA LEITE SANTOS	*.*.71131	13231
CATIANE ALVES DE LIMA	*.*.35186	13232
AMANDA BEATRIZ DO CARMO MONTENEGRO	*.*.26100	13233
KARLETE CARDOSO DOS SANTOS	*.*.41121	13234
KAMILLA STHEFANNY DA SILVA	*.*.70128	13235
MARIELLE DE ALMEIDA SOUZA	*.*.36599	13237
SANDRA GOMES DE ALMEIDA	*.*.94541	13239
CREUSA ALENCAR DE OLIVEIRA	*.*.22170	13240
FLAVIA SIQUEIRA DA SILVA	*.*.96185	13241
KLENNE LYS PINHEIRO SILVA	*.*.07116	13242
MARIA APARECIDA LOUSINHO DOS SANTOS	*.*.58120	13243
LEUDIMAR SANTANA DA SILVA LIMA	*.*.48199	13244
JOANA DA SILVA COSTA	*.*.31317	13245
DAIANE SOUSA DA SILVA	*.*.77198	13247
KELRI SILVA SANTOS RODRIGUES	*.*.08152	13250
KARYNNE SARAIVA VIEIRA	*.*.14138	13251
HESLANE BARBOSA DE QUEIROZ	*.*.53172	13252
LAIZA MILLENA RAMOS BORGES	*.*.91191	13253
ALEXANDRA AVILA VASCONCELOS	*.*.73215	13254
TATIANA KAREN LOPES SILVA	*.*.14268	13256
PAULA CRISTINA FERREIRA DA SILVA	*.*.62100	13259
MARCELO ALBERCIO SOUZA	*.*.19527	13260
TAYNARA BARBOSA DO NASCIMENTO	*.*.09181	13261
TAMALA CRISTIELE BARBOSA DO NASCIMENTO SANTOS	*.*.02173	13268
MARIA JOSE DE MEDEIROS	*.*.28468	13269
CICERA MARIA DOS SANTOS	*.*.49168	13270
ARYANE MACHADO DA SILVA	*.*.27281	13271
AVANEDE PINTO DE OLIVEIRA	*.*.33137	13272
NILDA DA COSTA SANTOS	*.*.28385	13274
ROSIMEIRE ALVES DE AMORIM	*.*.37151	13277
KENYA TOME DOS SANTOS	*.*.74101	13280
WESLAINE FONSECA DOS SANTOS	*.*.08132	13282

ADRIANA OLIVEIRA DA SILVA	*.82134	13283
FABIANA RIBEIRO BAHIA	*.89630	13287
GLAUCIA DO NASCIMENTO AMORIM	*.88117	13288
GEFERSON RAMALHO COSTA	*.43136	13291
JOYCE DE FREITAS OLIVEIRA	*.18165	13293
SILVONEY FRANCISCO DE OLIVEIRA	*.68196	13294
DAIANE DOS SANTOS DA CONCEIAAO	*.02121	13295
GRACIELIA MOREIRA BENTO RIBEIRO	*.07189	13296
ALCINEIDE ALVES DE MELO	*.34153	13297
EDILEUZA ROCHA DE ARAUJO	*.84590	13302
CARINE RODRIGUES DE MEDEIROS LOPES	*.88106	13303
GERLANE LIMA SANTOS	*.94253	13305
KELLY CHRISTINE FERREIRA DE SOUZA	*.73119	13306
MARIA JOSE MARTINS MORENO	*.76134	13307
MARIA ELIDIANE OLIVEIRA DA SILVA	*.64105	13308
KATIANE DOS SANTOS COELHO	*.06215	13311
LUCILEIA FERREIRA CARVALHO	*.19307	13312
CINDIOANE DOS SANTOS DA SILVA	*.54101	13313
PRISCILA COSTA RIBEIRO	*.38303	13314
LEIA DOS SANTOS GONZAGA	*.95120	13315
FRANCISCA ANTONIA DA SILVA	*.91100	13317
VANDERLEIA DA SILVA SOUSA	*.38340	13318
LAIS ISABELLE BATISTA LIMA	*.67167	13319
ALINE PEREIRA DA SILVA	*.34108	13321
VALERIA EUNICE DE CASTRO TORRES PAULA	*.43194	13322
THAYS CHRISTINA LIMA CASTRO	*.35107	13323
MARIA AMANDA LEITE ALVES	*.73161	13327
DANIELA BATISTA AMARAL	*.58166	13328
KEILIANE PINHEIRO SILVA	*.15309	13330
LUCIETE CAMPOS DOMINGUES	*.02506	13331
JOELMA SANTOS	*.95385	13334
SARA CRISTINA BATISTA SOUSA	*.07194	13336
JESSICA FERNANDA AMARO DE SOUSA LIMA	*.25210	13339
AKILLA LUCIANA DIAS PANATIERI	*.30182	13340
RAQUEL LOPES HOLGUIN ROJAS	*.51108	13342
ROSINELY DE ARAUJO RESENDE LIMA	*.64654	13343
ZITA DE TORRES SANTANA	*.67170	13344
LIDIVAM DIAS DA SILVA	*.69164	13347
TALLYTA GONCALVES RODRIGUES	*.60196	13348
ALEXANDRE BRITO DA SILVA	*.50303	13349
ANGELA GOMES CANUTO	*.08415	13350
THANIA OLIVEIRA DA SILVA	*.66160	13354
JOELMA TOLENTINO PINTO SANTOS	*.72199	13356
TATIANA OLIVEIRA LOIOLA LIMA	*.15191	13360
ALANE HILDA DO ROSARIO OLIVEIRA	*.62280	13362
GABRIELA AMORIM COVRE	*.42157	13363
MARIA APARECIDA SOUSA	*.51187	13365
SUELMA ALVES DE SOUSA	*.37124	13366
WESLEY FRANCISCO DE OLIVEIRA	*.79467	13367
ANDREIA RODRIGUES DE OLIVEIRA	*.63110	13368

KASSIA FERREIRA DA SILVA	*.*.67108	13369
TATIANE GOMES BARBOSA	*.*.66101	13371
GUSTAVO HENRIQUE DO NASCIMENTO NOVAIS	*.*.70174	13372
VALDIRENE SOARES DE OLIVEIRA	*.*.96168	13373
NOEMI GONAALVES DE ARAUJO	*.*.36160	13375
ANDREIA DE SOUSA NICODEMOS CARVALHO	*.*.31182	13382
JOSEFA LAUCIENE FIGUEIREDO	*.*.82149	13383
ALLYNE BATISTA FARIA	*.*.91100	13386
LARA	*.*.06190	13390
VERA LUCIA MUNHOZ GARCIA	*.*.41843	13391
LUCINEIDE VIEIRA DOS SANTOS	*.*.45867	13394
IRIS PEREIRA MEDRADO DE OLIVEIRA	*.*.68317	13397
ELIENE RODRIGUES DA SILVA	*.*.98112	13398
ANALIELY SASSE DE OLIVEIRA CUNHA	*.*.29166	13399
LUCINETE LIRA LIMA MARQUES	*.*.30225	13400
ANDREIA ALENCAR	*.*.07355	13402
ALINE PEREIRA SAMPAIO	*.*.42291	13403
GLEICE KELLY SOUZA DA ROCHA	*.*.13146	13408
FRANCISCA EDUARDA LIMA PESSOA	*.*.49398	13409
TUANE CRISTINA OLIVEIRA DA SILVA	*.*.05150	13411
SANDRA OLIVEIRA DA SILVA	*.*.25541	13412
JULIA CRUZ E SILVA	*.*.28116	13413
ADRIANE TEIXEIRA FOLADOR	*.*.54168	13414
LILIANE ROSA DE CASTRO	*.*.40191	13416
MARIA DE FATIMA GENTIL DE SOUSA	*.*.75230	13417
TAILIZE FRANCIELLY PASSOS DE SOUZA	*.*.78185	13419
CAMILLA GUIMARAES DE SOUZA	*.*.77109	13420
ALYNNE FREIRE FOLHA	*.*.19119	13422
KEILA DANTAS BRITO	*.*.17200	13423
VANESSA MEDRADO OLIVEIRA	*.*.03114	13425
WENDILENY DE SOUZA E SILVA	*.*.46109	13427
EVA BARRETO DE LIMA	*.*.43125	13428
JULYANE DOS SANTOS SILVA LIMA	*.*.41107	13431
EVANUCIA MONTEIRO DA SILVA	*.*.64134	13433
CLEIDIANE GOMES DE BRITO	*.*.85131	13434
VALERIA SILVA DE FRANCA	*.*.02154	13437
MONIKELY MARQUES DE SOUZA	*.*.40192	13441
SAVIA FELIPE DA ROCHA	*.*.30180	13442
LILIAN ROSARIA DE SOUZA	*.*.69149	13445
LENILDE VIEIRA DA SILVA	*.*.87253	13447
GLAUCENI DOS SANTOS DA SILVA	*.*.58308	13448
LEISA DOS SANTOS SILVA	*.*.45122	13449
KATIA RIBEIRO MAROJA	*.*.86153	13450
KALYTA ALVES FREITAS	*.*.06141	13451
NATASSIA BORGES DE LIMA	*.*.42192	13453
CLAUDENE SOUZA DA COSTA	*.*.87249	13454
ZILDA LIMA DE SOUSA CARRIJO	*.*.45104	13459
RUBIA CARLA DA SILVA	*.*.03153	13460
CLEIDE AUGUSTA PIMENTEL	*.*.10123	13462
ANA LAURA PEREIRA DA HORA BARBOSA	*.*.68179	13469

ELAINE SILVA DA COSTA	*.*.53209	13471
KADMA DA ROCHA CAIANA	*.*.30507	13472
IRIS AGUIAR CAVALCANTE	*.*.18315	13474
JEFFERSON DE SOUSA ROCHA	*.*.96132	13475
VANUSA SANTOS GONCALVES	*.*.39128	13477
IRAIDES CANEDO RODRIGUES	*.*.61153	13478
JULIANA URCINO DA SILVA	*.*.60105	13480
DEUZINHA SEBASTIANA DE OLIVEIRA	*.*.74104	13481
DENISE DA SILVA RICARDO	*.*.21136	13483
DEUSIANE RODRIGUES DO NASCIMENTO	*.*.85165	13487
VANESSA SILVA MENDES	*.*.90150	13488
DINAMAR FERNANDES DOS SANTOS	*.*.02115	13490
MARCIA ANDREA MAGALHAES ARAUJO	*.*.72334	13493
ADRIANA DIAS DA SILVA	*.*.90109	13494
DORINETE ALVES DOS REIS	*.*.88390	13495
CLAUDECI ALVES PEREIRA	*.*.07197	13498
SAMARA CRISTINA FORTI ALVES	*.*.16198	13500
NAIANE ALVES DOS SANTOS	*.*.49123	13503
ANA BEATRIZ SOBRAL OLIVEIRA	*.*.74133	13504
ANA PAULA APARECIDA NUNES	*.*.99149	13505
PAMELA CRISTINA PEREIRA DOS	*.*.82846	13506
JACIRENE DA SILVA	*.*.30305	13507
EDILANIA OLIVEIRA DA SILVA	*.*.00102	13509
CINTIA MOREIRA ALVES	*.*.58152	13511
AYLLA CRISTINA DOS SANTOS SOUSA	*.*.52197	13513
JULIA MIKELLY DE BRITO ALVES	*.*.19103	13515
VALDENISA LOPES DE SOUSA	*.*.87115	13518
VANUSA PEREIRA BEZERRA	*.*.34142	13519
GABRIELA LUIZA SIMOES DE MEDEIROS	*.*.28188	13520
KATIA DE ARAUJO CARNEIRO	*.*.10159	13522
MARIA FERREIRA DE SOUZA OLIVEIRA	*.*.60100	13525
HUSTENIA RODRIGUES DA SILVA	*.*.94164	13527
SAMARA ITALA CALAAA DA SILVA	*.*.46129	13529
REBECA RODRIGUES NASCIMENTO	*.*.03131	13531
NUBIA FERREIRA GUIMARAES	*.*.56188	13532
JOICE MARTINS DA SILVA	*.*.20128	13535
MARINALDA RODRIGUES DA SILVA	*.*.94268	13536
MARIA LETICIA RODRIGUES DA SILVA	*.*.39143	13537
JOSEMEIRA SIMAO DOS REIS	*.*.84186	13538
BRUNA ALVES ROSA DE OLIVEIRA	*.*.64183	13540
BRENDA EVELYN SOARES GOMES	*.*.21170	13541
MARIA DAS DORES ROSA DA SILVA	*.*.11166	13542
BRUNA DA SILVA NEVES	*.*.16183	13543
MARILEIDE ROSA PINTO	*.*.80572	13544
MARINALVA DE SOUZA SANTOS BARBOSA	*.*.40171	13546
DAILANE ROCHA DE JESUS	*.*.11531	13547
NATHALIA JORDANA FERREIRA DOS SANTOS	*.*.31107	13549
TAMAH VERAS FRANCO	*.*.73100	13550
KAMILA LINDEMBERG MEIRELES DA COSTA	*.*.36108	13551
SILVANA DE SOUZA LOPES	*.*.42120	13552

TANIA BANDEIRA SILVA	*.*.84236	13554
SANIA GUSMAO GOMES	*.*.17159	13557
RAQUEL PAULINO VIANA	*.*.24165	13560
ANGELA PEREIRA DA DA CONCEICAO ARAUJO	*.*.15105	13564
CLARA DA SILVA ALVES	*.*.70162	13565
VALQUIRIA LOPES PEREIRA	*.*.22241	13566
LUDMILLA MARTINS GUIMARAES	*.*.50100	13567
STARLLEY MIRELLE XAVIER DOS SANTOS	*.*.52118	13570
VILMA ROSA DA COSTA	*.*.09172	13572
SUELENE DE OLIVEIRA MACHADO	*.*.58197	13573
LETICIA PEREIRA DA SILVA	*.*.09156	13574
INGRID LIMA DIAS LUCAS	*.*.53153	13577
LAIANY LOPES DE BRITO	*.*.33108	13579
JULIETE SANTOS DO NASCIMENTO	*.*.96440	13580
KARINE DE OLIVEIRA SOUZA	*.*.73142	13581
ANA CLAUDIA RIBEIRO PEREIRA	*.*.59102	13582
CLARICE MADALENA DA SILVA	*.*.77187	13583
JESICA CRISTINA DA CRUZ CARDOSO	*.*.91161	13584
LUCIANA DE OLIVEIRA XAVIER	*.*.20835	13585
ERICA PINHEIRO DA PAZ	*.*.90374	13587
DEBORA CRISTINA RIBEIRO DE CASTRO	*.*.38114	13588
DANIEL ADRYAN DA SILVA RIBEIRO	*.*.63196	13590
LUIZ FELIPE DINIZ DE SOUZA	*.*.43186	13592
MARIA NARCISA DA FONSECA MORAES	*.*.27182	13595
MARIA LEONICE DOS SANTOS LIMA	*.*.19334	13596
LILIAN FRANCISCA COSTA	*.*.10154	13598
LUCLECIA DA SILVA ALVES	*.*.68184	13600
MARIA GOMES FERREIRA	*.*.37328	13602
CARMEM MENDES RIBEIRO SANTOS	*.*.30191	13603
SILVIA DA SILVA SANTOS	*.*.86100	13604
ANDRESSA COSTA LIMA	*.*.93102	13605
WALKIRIA NUNES RODRIGUES	*.*.72149	13608
CASSIA MOURA SALES	*.*.92153	13610
ANNA CAROLINA DIAS	*.*.21191	13611
DINAMAR REIS DOS SANTOS	*.*.79149	13613
LUANA JSSUS DA SILVA	*.*.94135	13616
ROSE MARGARETH SANON	*.*.14239	13619
MARIA CAROLINA HONORIO DE OLIVEIRA E SILVA	*.*.91128	13623
DYOVANA GABRIELLY	*.*.24155	13625
MARIA IZANILDES NUNES BATISTA	*.*.42234	13626
LEILA FERNANDES DE SOUSA	*.*.11108	13628
ANAELISA MIRANDA DE MOURA BARBO	*.*.64147	13629
LARA CRISTINA DE SOUSA GUIMARAES	*.*.08109	13631
JESSICA RODRIGUES DE OLIVEIRA	*.*.37169	13634
DANIELA PEREIRA DE SOUSA	*.*.27194	13635
MARCIA GONAALVES FERREIRA	*.*.49112	13636
LUCILENE DA SILVA FARIAS	*.*.76291	13637
LOHANNA MINELLY TEIXEIRA DE SOUZA	*.*.18578	13638
KELCIA OLIVEIRA DE JESUS	*.*.42120	13641
KELLY CAROLLYNE FERNANDES DE OLIVEIRA	*.*.83115	13642

NAYARA GOMES DOS SANTOS	*.*.48189	13644
ELIETH RODRIGUES MARTINS	*.*.75187	13645
DOMINIQUE TOMAZ LOPES DE OLIVEIRA	*.*.89180	13648
JULIETE RAMOS DOS SANTOS	*.*.97578	13649
RENATA BRAZ DE JESUS	*.*.97160	13650
RENATA KAYSE DE SOUZA PAMPLONA	*.*.28220	13651
RAYANNE VIANA DE AQUINO CRUZ	*.*.24168	13655
BRENDA FERNANDES SOUSA	*.*.18110	13657
VANILMA TRAJANO DE SOUZA	*.*.86168	13658
AUGUSTO FERREIRA SCAPINI	*.*.97194	13659
SUELY COSTA FARIAS	*.*.50149	13661
NUBIA CRISTINA DA SILVA	*.*.17107	13662
GRAZIELLY LORRANY TOLENTINO DA SILVA	*.*.60100	13663
ROSANA MOREIRA DOS SANTOS	*.*.70160	13664
NAYARA SILVA OLIVEIRA	*.*.35103	13665
CICERA LOPES TEIXEIRA	*.*.78388	13667
ALINNE CRISTINA DA SILVA	*.*.52153	13668
TAMIRES DA SILVA DE AQUINO	*.*.13104	13669
NATHALY ALVES DE SOUZA	*.*.45136	13670
LARISSA REGINA SILVA	*.*.43129	13671
KATY KAROLLYNNY	*.*.65101	13674
MARIA EDNA DA SILVA	*.*.90382	13675
KARLAS ADRIELI DUTRA RODRIGUES	*.*.21161	13677
KAROLAYNE MORAIS DA SILVA	*.*.89400	13679
ELIENE FERREIRA MARTINS	*.*.46135	13680
ANA LILIAN CAMPOS DOS SANTOS	*.*.96106	13681
CLENIZE DAS GRAAAS RODRIGUES	*.*.26115	13683
DINAILA CAMPOS DOS SANTOS	*.*.99121	13686
ISLAINE MARINHO LEAL	*.*.68182	13694
ROBERTA HENRIQUE DE BRITO	*.*.43154	13697
MAYARA OLIVEIRA TAVARES	*.*.54195	13698
CAMILA DE MATOS	*.*.99152	13699
JHENIFFER STEFANY ALVES DE CARVALHO	*.*.79191	13700
ANA LUCIA MARTINS DE SOUSA	*.*.10119	13702
VANDELICE DE FATIMA CARDOSO PAULO	*.*.24153	13703
CLAUDIA RIBEIRO	*.*.40120	13704
MARIA LIMA DOS SANTOS	*.*.03180	13705
ANA PAULA RODRIGUES DE SOUSA	*.*.09170	13710
LEONICE OLIVEIRA RIBEIRO DE SOUZA	*.*.99175	13711
VANIA GONAALVES DIAS	*.*.23602	13712
KAMILLA RIBEIRO TOME	*.*.15143	13716
ALDA MENDONAA DA SILVA	*.*.64150	13717
MARIA DE FATIMA PEREIRA	*.*.08149	13718
RAELTA CAMPELO BATISTA	*.*.06307	13719
KARLYANE VIEIRA MARTINS	*.*.49183	13720
MARIA DOS SANTOS BISPO DO NASCIMENTO	*.*.92353	13721
KAMILLA ESTER DE SOUSA	*.*.93119	13724
ELIANE ALVES DA SILVA MENDES	*.*.89141	13725
LARISSA SILVA DE OLIVEIRA	*.*.39109	13726
MARIA DE LOURDES XAVIER	*.*.31474	13727

EDINALVA FIRMINO DA GAMA	*.*.66140	13728
AURYANE	*.*.85397	13729
LUZILENE DOMINGAS DE SOUZA	*.*.17171	13730
LARYSSA JULLIA FERNANDES	*.*.13138	13731
FRANCISCO CARVALHO DE ARAUJO	*.*.04191	13734
JOVINA VIEIRA CARDOSO	*.*.28172	13736
ALDENIZA CASTEL DE OLIVEIRA	*.*.15101	13737
DANILO DE OLIVEIRA MIRANDA	*.*.54113	13738
ROBERTA SANTOS GALVAO	*.*.47168	13739
MYLLENA GABRIELLY ALVES NASCIMENTO	*.*.96146	13741
KAROLINY BUENO DE OLIVEIRA	*.*.41147	13744
ANA CLARA QUIRINO SILVA	*.*.18169	13748
ELLIS DANIELE JORGE MENDES	*.*.98338	13750
GABRIELA DA ROCHA BATISTA	*.*.10161	13751
JOANA DARQUE PEREIRA DOS SANTOS	*.*.25120	13752
JURACY RODRIGUES DOS SANTOS	*.*.21134	13753
HELENA DAS DORES FELIZARDO DA SILVA	*.*.52187	13754
ELIENE ANUNCIATA DA SILVA	*.*.27170	13755
CINTHIA NICASSIA BUENO	*.*.57130	13756
AMANDA JAQUELINE SOUZA RAMOS	*.*.35566	13757
JHENIFER FERNANDA RODRIGUES SILVA	*.*.58100	13758
MARILDA PEREIRA MAIA	*.*.80187	13761
NAGILA SOUSA DOS SANTOS	*.*.11131	13762
AMANDA MATIAS PEREIRA	*.*.89154	13763
VIVIAN RODRIGUES DE LIMA	*.*.48489	13764
SIRIA ANDIARA DE SOUZA MOURA	*.*.39149	13765
MARIA ADELANIA CARVALHO SOUSA SILVA	*.*.15112	13766
JUVENILA VITORIA DE LIMA	*.*.75136	13767
LILIAN ALVES NETO CAMARA	*.*.25158	13768
CRISTINA AFONSO MARCELINO	*.*.93115	13773
ANDRIELLY MOURA DE JESUS LOPES	*.*.02129	13778
CARLA BARBOSA ADORNO	*.*.06126	13780
ANA CAROLINA DE FREITAS SANTOS	*.*.43108	13781
ANA CLAUDIA SOARES ALENCAR	*.*.10298	13782
INARA PIRES DOS REIS	*.*.23101	13783
MARIA VALNICE RIBEIRO LIMA	*.*.95220	13785
KARITA MIKAELA GONAALVES DA SILVA	*.*.73185	13786
VALERIA LUIZA GUERREIRO	*.*.70159	13792
MARIA DE OLIVEIRA MARTINS	*.*.45149	13793
MARINALDA COSTA NASCIMENTO	*.*.62180	13794
MARISTELA BARBOSA VIEGAS	*.*.28195	13797
ODELINA DIOGO DOS SANTOS	*.*.10191	13799
MIRIAN RIBEIRO DA SILVA	*.*.36181	13802
GENECI MARIA DE SOUZA SANTOS	*.*.29500	13806
VALDIRENE DOMINGOS DE SOUZA ROCHA	*.*.15159	13807
JOYCE ROSA DE OLIVEIRA	*.*.26124	13811
HELANNE CLEIA DE LIMA CAMPOS	*.*.50200	13814
ARILTA SOARES DE OLIVEIRA	*.*.03104	13817
PAMELA LEOCADIO DOS SANTOS	*.*.44119	13818
MARCIELE PARIZOTTO DE OLIVEIRA	*.*.28176	13819

THAYNARA JOANA PIRES	*.*.68115	13820
THAINNARA SOARES DE ALMEIDA	*.*.00156	13824
JOSEFA GOMES DE SOUZA	*.*.89168	13825
MERSIA ALVES VALADARES	*.*.23150	13826
TAYNA CRISTINA VITORINO GONAALVES	*.*.44296	13827
MILLENNE FLORENA SOUZA OLIVEIRA	*.*.04100	13828
SANDRA MARIA SOUSA RIBEIRO	*.*.22105	13829
EDILENE MARIA SOUSA	*.*.53149	13832
MARIA CELIA ALVES BORGES	*.*.36148	13835
VICTOR HUGO DE SOUZA	*.*.11304	13838
LUZIA ALVES DA SILVA	*.*.23155	13840
MARIA SIRLEY VITOR	*.*.34108	13843
WASHINGTON LUIS SOUZA MENDES	*.*.65134	13844
ALINE MORAIS CANDIDO	*.*.48446	13846
JACIGLEIDE BENEDITO DA CONCEIAAO	*.*.49524	13847
VITORIA REGIANE MORAIS PASSOS	*.*.54102	13850
ALEKSYA KARLA MARQUES DE SOUSA	*.*.21150	13852
JACIARA AIRES BARRETO DA COSTA	*.*.09131	13853
TALINE KALITA OLIVEIRA DOS SANTOS	*.*.26120	13855
DEUZILENE DINIZ SILVA	*.*.16389	13856
FLAVIANA GUIMARAES DE SOUSA	*.*.18395	13858
AYNOA JAMIRA MACHADO REZENDE	*.*.30116	13860
JAIANE DE SOUSA LIMA	*.*.94100	13861
LEIA CRISTINA LIRA GOMES	*.*.04115	13862
CLAUDIA ORTENCIA RODRIGUES DA COSTA	*.*.48100	13864
THIAGO LINCOLN DE SOUZA GARCIA	*.*.18165	13865
AMANDA AGATA DIAS DE OLIVEIRA	*.*.78139	13867
LUANA SANTOS TELES	*.*.91559	13868
KAMILA MARCELINO FARIAS	*.*.35295	13869
JOSENILDE SIQUEIRA DA SILVA	*.*.22386	13870
EDICLEYDE CONCEIAAO SOARES	*.*.36291	13871
DENILSON GARCIAS DA SILVA	*.*.10811	13872
LILIANE COSTA DE SOUSA DE PAULA	*.*.19178	13873
LARISSA STEFANE RODRIGUES DE JESUS	*.*.57160	13874
MAYCON ALMEIDA ALVES DE SOUSA	*.*.63109	13877
NILVA BALBINA DE ALMEIDA	*.*.80189	13878
KATIUSCIA SILVA GOMES	*.*.57191	13882
ADRIANA NOGUEIRA FILGUEIRA	*.*.90322	13884
LORENA MARIA DOS SANTOS	*.*.30188	13886
DANIELE ALVES DOS SANTOS	*.*.46115	13888
LUCIANA DE SOUZA BRITO	*.*.34120	13889
SUELY ALVES MIRANDA	*.*.74368	13890
SUZANA MOURA DE ASSIS	*.*.24272	13891
THAYS CAROLYNE SILVA DOS SANTOS	*.*.83138	13892
MARILIA DA SILVA SIEBRE	*.*.72909	13893
ELIUDES TORRES DOS SANTOS	*.*.31386	13894
LORENA GRAMACHO DA SILVA	*.*.99109	13898
MILENA GABRIELLE SILVA BEZERRA	*.*.56196	13899
FERNANDA FERNANDES RODRIGUES	*.*.99430	13900
STEFANY ALVES DOS SANTOS	*.*.33118	13903

MAYSA CHRISTINA DE MELO SANTOS	*.*.50105	13905
GLENDA RUBIA DE SOUSA MEDEIROS	*.*.18104	13907
SUELEIDE ALVES SANTANA	*.*.21304	13910
NERY MONE UMBILINA DOS SANTOS	*.*.15189	13911
DANILO LOURENCO DE ARAUJO	*.*.99110	13912
MARIA RITA FEITOSA PEREIRA	*.*.53320	13913
GEONES ALVES DA CRUZ	*.*.90163	13915
MARIA ADALGIZA PEREIRA DE SOUZA	*.*.16134	13916
CARLOS RODRIGUES DA SILVA	*.*.70187	13920
SARAH RODRIGUES BARBOSA	*.*.60190	13921
ELIAS ROCHA DA SILVA	*.*.63103	13922
LETICIA SANTOS MARCELINHO MARQUEZIN	*.*.40196	13923
JULIETE HRRANE ARAUJO	*.*.16111	13924
GYOVANNA KAYLER BORGES	*.*.07103	13925
GRACIANA LOPES DE ALCANTARA	*.*.39172	13927
RENATA DIAS DA COSTA	*.*.06180	13928
JEFERSON VEIGA BERNARDES	*.*.77112	13929
MONICA ANTONIA DE OLIVERA	*.*.45180	13930
WESTER DE AMORIM	*.*.56115	13931
SULAMIR SOUSA ALVES	*.*.09132	13933
GABRIELLI CHRISTINI ALVES DE MEDEIROS	*.*.18142	13934
DENAYLA ALMEIDA SANTOS	*.*.36163	13935
SEBASTIANA PEREIRA DO NASCIMENTO	*.*.11169	13937
APARECIDA GONAALVES DE ASSIS	*.*.49104	13941
ADRIANA DOS SANTOS DO NASCIMENTO	*.*.81568	13942
ILMA SANTOS NOGUEIRA	*.*.17506	13943
UBALDO SERGIO CARVALHO JUNIOR	*.*.49164	13944
PRISCILA DE LACERDA DOS REIS	*.*.22128	13946
MILKA LARISSA GONAALVES CUNHA	*.*.42111	13949
RHAYFAN URBIETA DE SOUSA	*.*.54116	13950
GABRIELA BRUNA DOS REIS	*.*.19103	13951
ROBSON BARBOSA DA SILVA	*.*.24129	13952
ADRIELE BARBOSA SOUSA SILVA	*.*.40101	13954
ALEXANDRA AVIS DO NASCIMENTO	*.*.13287	13955
MARIA AUCILENE SIRQUEIRA MELO	*.*.83856	13960
MARIA SOARES DA SILVA MARTINS	*.*.04187	13961
ANDRE JACOMO VEIGA BERNARDES	*.*.89113	13962
ELIZONA FERREIRA DA SILVA	*.*.83374	13964
HELLEN APARECIDA REIS DE SOUZA	*.*.05148	13966
GRAZIELE GOMES DE OLIVEIRA MAGALHAES	*.*.86191	13967
ATAIDE DA SILVA RODRIGUES	*.*.06390	13968
SAMARA CAPANEMA SOUSA	*.*.41153	13969
HINGRIDE SENA HARMINIO	*.*.28145	13970
LUCIANA RABELO DA SILVA MARQUES	*.*.57171	13974
DANIELA GOMES NASCIMENTO MORAIS	*.*.62108	13975
FRANCIELLY APARECIDA NASCIMENTO	*.*.70190	13976
LUCENIR SILVA DA CRUZ	*.*.41175	13977
JOANA TEREZA ALVES	*.*.40125	13978
FRANCISCA BATISTA DA SILVA	*.*.88187	13979
VANIA BORGINHO DE OLIVEIRA	*.*.69172	13982

VANIA RODRIGUES MOREIRA	*.*.20187	13984
ROSENI CARDOSO DOS SANTOS	*.*.84199	13986
KATIA CRISTINA SOARES DE CARVALHO	*.*.97172	13988
LEIDIANE FERREIRA DO NASCIMENTO	*.*.85163	13990
MAURA DOS SANTOS CERQUEIRA	*.*.05108	13992
ROSANIA FERREIRA DA SILVA	*.*.41191	13993
WALESSON DE FIGUEIREDO DANIEL	*.*.48159	13994
SEBASTIANA DE FATIMA CORREA	*.*.75149	13995
NATHALIA MADALENA GONAALVES AIRES	*.*.70145	13998
SONIA APARECIDA PEREIRA	*.*.83198	13999
GLAUCIENE SOUSA CHAGAS	*.*.38165	14000
YOLANDA FERREIRA DOS SANTOS	*.*.50297	14001
KEDINA DOS SANTOS MIRANDA	*.*.77573	14002
LAURIENE PEREIRA DOS SANTOS	*.*.93101	14003
MONICA COSTA BRITO	*.*.77127	14004
MIRIAN PEREIRA DOS SANTOS	*.*.57306	14005
STEFANY RIBEIRO CONSTANTINO	*.*.48132	14010
WANUSA PEREIRA DA SILVA	*.*.01172	14012
MANOEL MARCOS LIMA SILVA	*.*.34376	14013
PRISCILA APARECIDA DE PAULA	*.*.10161	14016
ALLINE MONTEIRO LOPES	*.*.85100	14017
BALBINA MARTINS DA SILVA	*.*.93115	14018
CRISTIANE DA SILVA	*.*.27120	14019
GABRIELLA KESSIA AMANCIO DE SOUSA REIS	*.*.66112	14020
LUZIA FERREIRA DA SILVA	*.*.67149	14021
ANA MARIA VAZ	*.*.02120	14028
EDILEUZA ALVES DOS REIS	*.*.68121	14029
LUCIA GABRIELLY GOMES CORREIA	*.*.29130	14032
ANA CLAUDIA DIAS DA SILVA	*.*.72222	14033
ANTONIO ITALO DOS SANTOS NUNES	*.*.14139	14035
ELIZA APARECIDA DE JESUS	*.*.82107	14036
VERONICE MARIA DA SILVA	*.*.98600	14039
NEUSENI MARIA SALVIANO DE SOUSA SILVA	*.*.17134	14040
MARIA DAS GRACAS LUCIO DOS SANTOS	*.*.43100	14041
ELIZABETH DIAS DA SILVA	*.*.45191	14042
THAISA PRISCILA AUGUSTA DA SILVA	*.*.93132	14043
JACQUELINE DA SILVA VIANA	*.*.30291	14044
PAMELA CRISTINA PEREIRA DA SILVA	*.*.11159	14047
PAULA LARISSA MOREIRA BARROS	*.*.61105	14049
KEMILLY KAMILLA CONCEIAAO MAGALHAES	*.*.06126	14050
ANACLEIA FERREIRA DA SILVA	*.*.86109	14053
GILVANETE DOS SANTOS FERREIRA	*.*.96199	14055
RUTH ARAUJO DA PAZ	*.*.56123	14057
MICHELLE ROSA	*.*.15234	14058
RUDMYLLA	*.*.30179	14060
LUCIMEIRE PEREIRA DA MOTA	*.*.66387	14062
IVANIA DE OLIVEIRA	*.*.13310	14065
LEIDIANA GOMES DOS SANTOS	*.*.88146	14066
LUZINETE SANTOS DE SAO PEDRO	*.*.23529	14067
ROSIMEIRE ABREU DE LIMA	*.*.76115	14070

JORCELINA FRANCA DE OLIVEIRA SOUSA	*.*.04168	14073
EVANIA RODRIGUES DE MORAES	*.*.83149	14074
ANA KAROLINE BARBOSA GONAALVES	*.*.47128	14075
RITA DUARTE DE MORAIS	*.*.89120	14076
RONIEL MARTINS DE SOUSA	*.*.01148	14078
VIVIANE DOS SANTOS PEREIRA	*.*.06176	14080
JOYCE SILVA	*.*.80109	14084
LEILA ALVES DA COSTA	*.*.69187	14086
VARDERLEI GOMES DA SILVA	*.*.14120	14088
MILENA SILVA NOGUEIRA	*.*.06145	14090
SOLANGE ALVES LUZ	*.*.54100	14091
BEATRIZ SANTOS DE PAULA	*.*.17140	14092
MARIA VICTORIA FIGUERA ALCALA	*.*.69260	14093
MARIA LUIZA NAZARE	*.*.37115	14094
JOSIVALDO GOMES DA SILVA	*.*.08127	14095
TAYSSA KELLY FERNANDES ALVES	*.*.50164	14097
MARIA DO CARMO BARBOSA	*.*.45191	14102
MARIA DE FATIMA MORAES SILVA	*.*.47195	14104
ANA CARLA SILVA DOS SANTOS	*.*.17146	14108
RHANA BARBARA DE SOUZA DA CONCEICAO	*.*.16130	14113
JESSICA KEITHY SANTOS DE SOUSA	*.*.25114	14115
LILIANI BORGES GONCALVES	*.*.34134	14116
ELAINE RAIMUNDO DE OLIVEIRA	*.*.96122	14117
SELMA APARECIDA GONCALVES	*.*.30125	14120
THAYSE GONZAGA ROSA	*.*.98190	14122
REGINA BORGES DROGOMIECKI	*.*.21115	14124
VALDETE CRISTINA MARQUES DA SILVA DE ARAUJO	*.*.91187	14126
ERENICE REGINA FERREIRA SILVA	*.*.41140	14128
PRISCILA LIMA DE SOUSA	*.*.72199	14129
CLAUDIA BORGES RODRIGUES	*.*.35200	14132
ROSELENE MARINHO FERREIRA	*.*.17100	14134
MARQUELENE BEZERRA DOMICIANO	*.*.57330	14136
ELIMAN MARIA DE OLIVEIRA NATALINO	*.*.23349	14138
CLAUDIA MARIA BARROS OLIVEIRA	*.*.24300	14139
ISABELLA ALVES DE OLIVEIRA	*.*.91109	14142
MARIA SILVANI SOARES DA SILVA	*.*.58150	14143
FRANCISCA SAMARA PEREIRA GONCALVES	*.*.18370	14146
ELISANGELA ANDRADE DA SILVA	*.*.08334	14148
MARTA APARECIDA CERINO	*.*.15177	14155
MARIA APARECIDA RAMOS DE OLIVEIRA	*.*.07128	14156
ANDREZA RIBEIRO ALVES	*.*.27597	14158
APARECIDA DAS DORES DE MELO	*.*.75104	14159
PATRICIA RIBEIRO DA SILVA	*.*.11162	14162
VALERIA OLIVEIRA DE AGUIAR	*.*.38120	14164
SANDRA MOREIRA DE OLIVEIRA	*.*.34187	14166
ROSALIA FERREIRA SANTANA	*.*.80102	14167
ALEX ALISSON SOUZA SILVA	*.*.51130	14168
ELIAS DA SILVA LIMA	*.*.90130	14169
LEIDIANA PEREIRA DA SILVA	*.*.82507	14170
KATIA CRISTINA BRANDAO	*.*.64149	14171

DANIELA RODRIGUES DA SILVA	*.*.51130	14172
RAQUEL ESHILLEY RODRIGUES DA SILVA	*.*.21159	14173
APARECIDA FRANCISCA RIBEIRO DANTAS	*.*.56402	14178
MARIA TEREZA ALVES DOS SANTOS	*.*.58100	14180
MAYARA KAROLLYNA SILVA GAMA	*.*.11166	14182
WANESSA SANTANA DE SOUSA	*.*.89125	14184
RENATA APARECIDA DOS SANTOS	*.*.78149	14186
THAYNARA I TAVARES DE SOUSA	*.*.23162	14189
CLEMILDA CRAVEIRO DE OLIVEIRA	*.*.86372	14191
FRANCILENE PINHEIRO RODRIGUES	*.*.39310	14193
ANTONIA GLEICIVANE SILVA ROCHA	*.*.01307	14194
JUCELIA DOURADO DE FREITAS	*.*.69118	14197
THAIS MORAIS	*.*.04107	14199
MARCELA GABRIELA COSTA MOREIRA DE OLIVEIRA	*.*.92197	14201
FATIMA MARIA MENDONAA BENEDITO	*.*.23165	14203
ERIK PINHEIRO DA PAZ	*.*.18326	14204
RHANIFER LORRAYNE GOMES NASCIMENTO	*.*.53174	14207
RAYLLANE NASCIMENTO LEMOS	*.*.27105	14208
KARINE ALVES LOIOLA	*.*.54189	14209
ROSANGELA SOUZA VALENTE	*.*.27204	14210
JAIANE CAETANO	*.*.01104	14211
SAMUEL BRENNO SIQUEIRA VILARINS	*.*.62159	14212
ANA CLAUDIA SILVA VILLAR	*.*.99151	14213
FRANCISCA DOS SANTOS NASCIMENTO	*.*.47191	14220
DAIANY MACHADO FERNANDES	*.*.05173	14221
ELIANA FERREIRA DA SILVA	*.*.40149	14222
JESSICA CARVALHO NASCIMENTO	*.*.70152	14224
CLEIDE APARECIDA DE QUEIROZ	*.*.82801	14225
RUCENIA RIBEIRO MAIA	*.*.08389	14227
ARIANNE VENANCIO RODRIGUES DE AGUIAR	*.*.64170	14229
ELZINETE CAMPOS DOS SANTOS	*.*.27120	14230
CAMILA NAYARA DOS SANTOS COSTA	*.*.40120	14231
SILVONEIDE CAETANO GOMES	*.*.81192	14233
JANAINA SOUSA SANTOS DA CUNHA RODRIGUES	*.*.17119	14234
ELIZETH RODRIGUES DA COSTA	*.*.33191	14236
CLEONICE VIEIRA DE OLIVEIRA	*.*.62272	14239
MARIA DA PENHA SAMPAIO	*.*.13168	14240
PAMELLA LORRAYNNE PEREIRA FARIA DE SOUSA	*.*.14103	14241
RAISA KEYLANE DE JESUS RIBEIRO	*.*.17105	14242
DARLENE CONCEIAAO DA SILVA	*.*.51159	14243
JAQUELINE DOURADO DE SOUZA	*.*.40384	14248
ISIS DOS SANTOS CALDI	*.*.27813	14250
MATHEUS CESAR PEREIRA E SILVA	*.*.18150	14251
JORDANIA PEREIRA LOPES	*.*.76108	14255
LORENA NASCIMENTO DE FREITAS	*.*.37198	14256
JANE NERIS DOS SANTOS	*.*.79280	14258
EVELIN RAFAELLA SILVA VIEIRA	*.*.53109	14259
CARLEANE CONCEIAAO SILVA	*.*.09268	14260
ELIDES DOS SANTOS E SANTOS	*.*.23351	14261
JOSELMA MARINHO DA SILVA	*.*.45211	14262

MIRISLANE CONCEIAAO SANTOS	*.*.75126	14265
ELOIZA DANTAS DE SOUZA	*.*.00500	14267
ANTONIA LUCIA GOMES MENDES	*.*.48303	14279
KAROLINA CRISTINE CAMPOS LOPES	*.*.34106	14280
MARCIA PEREIRA DE JESUS	*.*.91134	14281
STEFFANY DAVILA CONCEIAAO LIMA	*.*.07164	14282
ANA CAROLINA AMARAL COUTINHO	*.*.65171	14283
BEATRIZ CRISTINA RAMOS	*.*.40140	14285
KAROLAYNE DUARTE FRANCO	*.*.34148	14288
SONIA ALVES SOARES	*.*.34168	14289
MARTILIA M ALVES DE OLIVEIRA	*.*.97110	14290
JEANE FERREIRA BARBOSA	*.*.16320	14293
CLAUDIENE ALVES DA SILVA	*.*.54184	14294
JULIA BEATRIZ SILVA NETO	*.*.72120	14295
EDEN MAYONE SOUSA SILVA	*.*.17193	14297
CLEIDE BERNARDES MENDES	*.*.40110	14298
ALTAMIRA DE JESUS	*.*.47500	14299
ADRIANA PATRICIA COSTA SANTIAGO	*.*.66311	14301
ANTONIA MARIA DE LEMES SALOME	*.*.56100	14302
APARECIDA DE SOUSA SILVA	*.*.14153	14310
MARIA CLEIDE DOS SANTOS	*.*.58234	14311
RAQUEL FERREIRA DA SILVA	*.*.30115	14312
KALITA DE SOUZA ANDRADE	*.*.96183	14314
JULIANA DE PINA OLIVEIRA	*.*.05132	14315
WESLANIA RODRIGUES DE FREITAS	*.*.39109	14316
CELMA DA CONCEIAAO MELO	*.*.44258	14317
LORRAYNNE VAZ NOGUEIRA	*.*.57180	14318
JOSEFA FRANCISCA ROCHA SOUZA	*.*.67168	14321
SELMA DE ARAUJO RIBEIRO	*.*.02149	14322
VALDIR SOARES DA SILVA JUNIOR	*.*.84125	14323
LAIZ KELLY SOUSA SILVA	*.*.13144	14324
ZELMA SANTOS SILVA	*.*.64208	14325
JOSELIA DE SA SILVA	*.*.94172	14326
LINDAMARA FERREIRA DE MELO SILVA	*.*.33120	14327
BEATRIZ SILVA DE OLIVEIRA	*.*.83154	14328
ELIETE DA CONCEIAAO OLIVEIRA	*.*.82365	14329
MIRIAM FURTADO ANDRADE	*.*.27234	14330
DANIELLE BEZERRA DA SILVA	*.*.91305	14331
ANDREIA NUNES REBOUCAS	*.*.27104	14333
PRISCILA FERREIRA CAMARGO	*.*.36156	14335
ANA LUCIA DOS SANTOS FERREIRA	*.*.67149	14336
JOKUEMBERD GONAALVES DO NASCIMENTO	*.*.62190	14338
IOLANDA ANGELICA DA SILVA	*.*.06598	14339
ANILENE FRANCELINO PINTO	*.*.07474	14341
PAULO HENRIQUE MENDES PEREIRA DE SOUZA	*.*.03579	14342
VERA LUCIA PEREIRA DE SALES MEIRA	*.*.31100	14343
MARLENE DE SOUZA LIMA	*.*.27149	14344
RAQUEL DIVINA DE ANDRADE	*.*.03149	14345
MARCILENE IZIDORA MARTINS	*.*.80198	14346
DALVA NUNES MARTINS SANTIAGO	*.*.54100	14347

ANGELA DIAS OLIVEIRA	*.*.68115	14349
ANTONIA EUCIRLENE PEREIRA DE SOUZA	*.*.75240	14350
KELLROLEM LEMES	*.*.38100	14352
JOCIEL DIVINO DA SILVA	*.*.39190	14353
WANIA RODRIGUES DA SILVA ALVES	*.*.50149	14355
IVANEI LIMA SANTOS	*.*.21180	14356
POLIANA PEREIRA DE LIMA	*.*.27174	14357
NARA NUBIA FORTES CARVALHO	*.*.95168	14358
KAREN MILLENE BARROS DIAS	*.*.09111	14359
ROSIRENE SILVA DE BRITO	*.*.43120	14360
JEICIANE PINHEIRO TORRES	*.*.94108	14361
ADELANES SILVA DE ARAUJO	*.*.42152	14362
RUBIA ROCHA DE SOUZA	*.*.06507	14365
TAKELLY SILVA ALVES	*.*.04351	14366
ANA FELIX BARROS DOS SANTOS	*.*.71115	14367
CRISTIANA PACHECO DA SILVA	*.*.41172	14368
RAIMUNDA INGRID SOUZA DA SILVA	*.*.52129	14369
MATEUS MOREIRA RANGEL	*.*.07103	14370
SHEILA RIBEIRO LIMA	*.*.93271	14372
HILDA MARIA CORREA ALVES	*.*.10139	14373
ERIVANE RODRIGUES COSTA	*.*.79371	14374
ANDREIA ABREU LIMA MOTA	*.*.54109	14376
CAMILLA CAMPOS FREIRE	*.*.25150	14377
MARIA ROSA DA SILVA	*.*.41169	14379
WALERIA COSTA MORAES	*.*.50186	14381
ADRIELE CAROLINE ALVES ARAUJO	*.*.58186	14382
WALKISSIA PEREIRA DA SILVA	*.*.51101	14384
MIRIAN DEMETRIO DE ASSIS	*.*.79116	14387
ANA LIDIA MATIAS DO VALY	*.*.39110	14388
JUCILENE SOUSA ALVES	*.*.61162	14389
ADRIANA GONCALVES BRANQUINHO	*.*.55115	14390
FLAVIA CANTUARIO VIEIRA	*.*.23112	14393
LOIANE DIONISIO DO NASCIMENTO	*.*.68161	14394
KETLEN VASCONCELOS CUELI	*.*.22148	14395
MELANE ALVES PRADO	*.*.93147	14397
ERIZANGELA DE JESUS ALVES	*.*.33164	14398
IARA DE ABREU BORGES E BELE	*.*.55145	14399
TALITA LOPES MARTINS	*.*.34120	14402
MARINEZ LEONILDA DA SILVA CRUZ	*.*.71368	14406
EDNA NASCIMENTO CRUZ	*.*.05229	14407
VIVIAN GONAALVES DE OLIVEIRA	*.*.29120	14409
ELAINE MARTINS DA SILVA	*.*.14100	14410
ERIKA HANNA VIEIRA DE OLIVEIRA	*.*.27100	14411
TIFHANY PEREIRA FEITOSA MOREIRA	*.*.43100	14412
MYLLENA MARQUES FERREIRA DA SILVA	*.*.37160	14414
KAROLINE OHANA SILVA SANTOS	*.*.58129	14418
STEFANE CRISTINA VIEIRA OLIVEIRA	*.*.43335	14419
ANA CAROLINA OLIVEIRA DOS SANTOS	*.*.69183	14421
THAYNARA CANUTO DA MOTA	*.*.96148	14423
ELISANGELA CHAGAS DOS SANTOS	*.*.25134	14425

ROSANGELA APARECIDA RAMALHO	*.36540	14426
DORALICE BARBOSA BATISTA CAVALCANTI	*.36171	14429
KETHYNE KELE RODRIGUES DE ARAUJO	*.23196	14430
JENNIFFER KELLY GONCALVES DE SOUZA	*.52131	14431
EVELYN CRISTINA DA SILVA	*.97142	14432
ALEXSANDRA GOULART DE OLIVEIRA	*.98187	14433
LAIANY ALVES LACERDA	*.61183	14436
DANIELLY PAULA SILVA DE SOUZA	*.22675	14437
LUSIA DIONISIO DA COSTA	*.30149	14438
KAIQUE DE OLIVEIRA SOUZA	*.96141	14440
IRINEIDE PURCINA SANTOS FERREIRA	*.80552	14441
EVALAINE DA SILVA BARBOSA	*.48112	14443
ELIETE DA CONCEIAAO ALCANTARA	*.71180	14444
BRENDA LYSA FERNANDES DE JESUS	*.18162	14448
NAISE REIS DE OLIVEIRA	*.52247	14449
ROSANGELA DE SOUSA SANTOS	*.78182	14450
WALERIA MAIA DOS SANTOS	*.89200	14451
PATRYCIA MACHADO COELHO	*.68172	14454
FERNANDA CONCEICAO NUNES	*.11364	14458
MARIA REGIANE NEIVA DIAS	*.54341	14461
VANESSA DE SOUZA FERREIRA	*.94321	14463
VITORIA JORDANA POLICARPO SILVERIO	*.66159	14464
EDNA DOS SANTOS OLIVEIRA	*.29196	14465
MIRIAN FREITAS RAMOS ARAUJO	*.36172	14469
LEIDIANE ALVES DA SILVA CHAVES	*.48108	14470
LORENA GRAZIELLY LOPES CARVALHO	*.55195	14472
FRANCILENE OLIVEIRA SANTOS	*.77343	14473
THAYS ROSA RIBEIRO	*.73142	14474
AUREA APARECIDA DA SILVA	*.98120	14475
MARIELE LINS DOS SANTOS	*.96193	14479
PETRONIA DOS SANTOS LIMA	*.85320	14482
THABYTA NEVES DA SILVA	*.78338	14483
LUCELIA PERES LOPES	*.74130	14484
MARIETE CORTEZ CAVALCANTE DIAS	*.70199	14486
ZILMA SOARES DE SOUSA	*.33205	14487
WHESLANY RODRIGUES SILVA	*.96310	14488
MARIA GRACINETE MELO	*.94147	14492
ISABELLY PODVERSIC DE OLIVEIRA	*.80119	14495
THALITA MARTINS FAUSTINO	*.35175	14498
MARIA NOEME PEREIRA DA SILVA	*.27180	14499
BRUNA ALVES DA SILVA	*.28120	14500
PATRICIA CHAVES BARROS NASCIMENTO	*.79346	14501
ANGELA MARIA DA SILVA	*.10144	14502
JOICY FERREIRA BARBOSA	*.85111	14505
CARDENE BATISTA MARTINS	*.98154	14507
MARLUCIA SOUZA DE ALENCAR	*.60106	14508
EUMITAIR RODRIGUES VILELA PEIXOTO	*.07134	14510
SINDOVAL NERES DE OLIVEIRA	*.49168	14511
JULIANA EVANGELISTA DOS SANTOS	*.52199	14513
JAQUELINE SILVA OSORIO	*.51516	14514

LAMDERSO MARTINS SILVA	*.*.78121	14515
YASMIN BRITO DOS SANTOS	*.*.56102	14516
PATRICIA PEREIRA FEITOSA DA SILVA	*.*.66327	14518
ANA CLAUDIA SANTOS OLIVEIRA	*.*.75107	14520
STEFANY FONSECA DE ALELUIA	*.*.81127	14523
ELIZETH SOARES DOS SANTOS	*.*.32187	14524
FRANCIELE FERREIRA DUTRA	*.*.67180	14526
DENISE BATISTA	*.*.05160	14529
DIVINA APARECIDA DA FONSECA	*.*.18115	14531
NATALIA DA SILVA OLIVEIRA	*.*.79837	14533
MARIA MENDES GOMES CHAGAS	*.*.51819	14535
TADYLLA VITORIA CARVALHO	*.*.55122	14536
HELLEN CRISTINE DA SILVA RIBEIRO	*.*.89177	14538
ROZALINA RODRIGUES DE MENEZES	*.*.17124	14539
KALINE DA SILVA VIEIRA	*.*.54193	14541
GLESLAYNE DA SILVA SANTOS	*.*.83329	14544
KEZIA CRISTINA CAIXETA DE OLIVEIRA	*.*.82100	14547
PATRICIA CAETANO DA ROCHA	*.*.09196	14549
LAILYELLE LOSANGELES DUTRA	*.*.33102	14551
NUBIA GUIMARAES AMARAL	*.*.62187	14553
NARIA NUBIA DA SILVA	*.*.81100	14554
DIVOZANA FRANCISCA ARAUJO	*.*.77184	14555
SILVANIA DE FATIMA DA SILVA	*.*.97172	14556
AUDENICE GOMES DA SILVA	*.*.18387	14557
PAULA TAVARES CARDOSO	*.*.72167	14558
MARLENE FERREIRA RIBEIRO	*.*.40110	14560
NILVA VITORIA ALVES MOREIRA	*.*.12174	14564
HELLEN HENRIQUE SANTOS	*.*.02119	14566
MARIA HENRIQUE	*.*.12310	14567
ADEILDA DE ALMADA DA CONCEICAO	*.*.46102	14569
THAIS ELAINE DE JESUS	*.*.80199	14571
RAFAELA RIBEIRO DA SILVA	*.*.16290	14572
DIVINA APARECIDA NETO DOS SANTOS	*.*.50134	14574
JOANA DARCI DE OLIVEIRA	*.*.59172	14580
MARIA DA PUREZA ALVES PAULO	*.*.35505	14581
DARZINHA AMERICO GONCALVES SOUZA	*.*.37192	14582
MONICA	*.*.34316	14586
ANGELICA NARDI BAATSCH	*.*.22166	14588
HERYCA LAUANDA PINTO DE MELO	*.*.33179	14589
THAUANY CRISTINA ALVES DE SOUZA	*.*.40102	14591
MARILUCE DOS SANTOS SARAIVA	*.*.66100	14593
ELIZABETE DEBORA PINTO	*.*.07187	14594
DAIANE DE SOUSA PEREIRA BUENO	*.*.29153	14595
LAUDENICE SILVA DE OLIVEIRA	*.*.62187	14596
LUZAILDES ALVES DE SOUSA	*.*.40167	14597
LENY BRAZ DE ALENCAR TELES	*.*.70344	14598
ANDREIA CRISTINA DE CASTRO SILVA	*.*.61187	14599
EMILY CAMILA SOUZA SILVA	*.*.79181	14600
THAMYRIS MAYARA DE OLIVEIRA CAVALCANTE	*.*.	14601
ANE CAROLINE ALVES SANTOS	*.*.28196	14602

CRISTINA DE JESUS DA SILVA	*.17122	14603
MARISA ALEXANDRE DA SILVA	*.36100	14604
DAVILA MAIRA DE FRANCA MOREIRA	*.48344	14605
NEURISMAR BEZERRA SILVA	*.53182	14606
POLLIANNA GRAZIELE LOPES PEREIRA DA ROCHA	*.55124	14607
EVANITE MARTINS PEREIRA	*.41143	14608
KEROLAY DANTAS LEITE	*.89162	14611
SONIA DA SILVA	*.15142	14612
IOLANDA DE SOUZA BASTOS	*.83191	14613
NAYARA SOUSA SANTANA	*.62106	14614
APARECIDA ALVES RODRIGUES	*.43191	14615
NILDE ALMEIDA DIAS SALES	*.95386	14616
HILMA PAIVA DA COSTA	*.81348	14618
YNGRID BARBARA SILVA	*.36119	14619
ELBA MARIA DOS SANTOS	*.34109	14621
SUZANA XAVIER NOGUEIRA DE ALMEIDA	*.62189	14622
ELIANE MORAIS DE SOUZA	*.85111	14625
ADRIELLY PEREIRA DE OLIVEIRA	*.66106	14626
WELLINY CRUZ ALMEIDA	*.13172	14628
LAURILE RUFINO DE BRITO	*.24111	14629
NATHALIA FROES DIAS	*.58173	14630
INNYS GARCIA SILVA	*.11141	14631
MAURA ADRIANA MOREIRA DA SILVA	*.62115	14635
LUCILEIDE LUIZA FERREIRA	*.61189	14636
EMANUELLY FERNANDA DOS SANTOS SILVA	*.98190	14638
RENNAN MALTA	*.08158	14639
RAYSSA PATIELLY SOUZA DE ANDRADE DA CONCEIAAO	*.78119	14641
LUCIELY PACHECO MARQUES	*.56151	14642
ALCIDA ALVES DE CASTRO	*.02172	14643
GRAZIELY RODRIGUES SILVA	*.68105	14644
REGINA RIBEIRO DOS SANTOS	*.80144	14645
SILVIANE ROSA GOMES	*.10134	14647
MARIA DE FATIMA SILVA DO NASCIMENTO	*.71278	14649
CAMILA CARVALHO DA SILVA	*.24128	14650
KAMILA APARECIDA RODRIGUES DA SILVA	*.11120	14652
DIOMARA DOS ANJOS OLIVEIRA	*.74511	14653
EVA DE JESUS ALVES	*.97153	14654
TAYNARA PEREIRA FONSECA SOUZA	*.45117	14658
MARIA DIVINA DE SOUSA	*.38100	14659
LEONORA ROSA DE OLIVEIRA	*.03193	14660
JULIANE BIZERRA MORAES	*.20126	14662
CLEONICE COUTINHO PIRES	*.50123	14663
ANGELICA FERREIRA RIBEIRO	*.78190	14664
MARIA ONEIDE ALVES DE SOUSA	*.63153	14665
GLEICE DE SOUZA CARMO	*.35191	14666
RENATA DE CASSIA SILVA PEREIRA	*.82300	14668
MIRIAM ALVES DE JESUS	*.46156	14673
IVANILDA DOS ANJOS OLIVEIRA	*.51516	14674
SONIA REGINA PEREIRA DA FONSECA	*.75165	14675
RENATA CANTUARIO DE SOUSA	*.41169	14676

ANTONIA PAULA DE OLIVEIRA SAMPAIO	*.*.57314	14677
LAIANE BARBOSA DE SOUZA	*.*.14135	14679
MARLY DE OLIVEIRA	*.*.59104	14680
WENDEL GABRIEL MENDES DIAS	*.*.85185	14681
AENE ALVES ROCHA	*.*.81503	14685
RUBIA MARA DA COSTA ARAUJO MENEZES	*.*.00197	14687
DEGEVANIA ALVES DA SILVA	*.*.23323	14688
MARIA JOSE PIAU	*.*.94100	14689
REGIANE PEREIRA CHAVES	*.*.17106	14692
GILCIANE SANTOS DE SOUSA	*.*.34288	14693
JOICE HENRIQUE DA SILVA	*.*.63186	14695
JOSE DOS ANJOS OLIVEIRA	*.*.94592	14696
VIVINE RODRIGUES DA COSTA	*.*.86187	14698
NEUILZA SILVA DOS SANTOS	*.*.16143	14699
DENISE PEREIRA BATISTA	*.*.29119	14700
ANGELICA MORAES SILVA	*.*.58330	14701
ROSANA PAULA VALADAO	*.*.29159	14702
ROCINEIA SOUZA DE ANDRADE	*.*.83104	14703
ROSA HELENA FEITOSA DA SILVA	*.*.52134	14707
RHUANNY DAMASCENA FERREIRA	*.*.19177	14708
MANOELINA PERERIRA DOURADO	*.*.80168	14710
GRACIANA CARVALHO DE ARAUJO	*.*.13153	14713
FRANCIELE RIBEIRO DE OLIVEIRA	*.*.82159	14714
JORDANNA JUNIA MIGUEL DOS SANTOS	*.*.26140	14719
DINALVA JANSEN DOS REIS	*.*.78353	14739
MARIA DE JESUS DOS REIS COSTA	*.*.53272	14740
DANIELA RIBEIRO DOS SANTOS	*.*.69158	14742
DIVINA ETERNA ALVES LAVRAS	*.*.52172	14743
LORRAYNE CRISTINA QUINTINO LOPES	*.*.79178	14744
JANAINA OLIVEIRA SANTOS	*.*.39340	14747
SIRLENE VILAS BOAS	*.*.16183	14748
JOANA CALDEIRA DE MOURA	*.*.35189	14749
CONCEIAAO ANTUNES DE SOUZA	*.*.67100	14750
MILENA LORRANNY COSTA DA SILVA	*.*.52155	14751
MARCELA SOUZA MATOS	*.*.21146	14753
MARIANA MIGUEL DA FONSECA	*.*.64172	14754
RAQUEL CARDOSO DE SOUZA	*.*.18185	14759
ELIANE BARROS MACEDO	*.*.66302	14760
LILIAN DA SILVA BORGES	*.*.09129	14761
SHIRLENE SILVA GUALBERTO	*.*.30124	14765
ZELIA ROCHA DOS SANTOS	*.*.86110	14766
LUCIA MARINHO FERREIRA	*.*.12102	14767
TATIANE SILVA SANTOS	*.*.84221	14770
SONIA MARIA CAMILO	*.*.91134	14773
JESSICA DOS ANJOS	*.*.78690	14774
JOICE IOLENE DA SILVA	*.*.48111	14775
PATRICIA FERNANDA ALVES DE SOUZA	*.*.24130	14778
ANDREIA PAIVA MOREIRA	*.*.77112	14779
VITORIA FERREIRA DO NASCIMENTO	*.*.10180	14780
JESSICA ALVES DE OLIVEIRA	*.*.25121	14781

AMANDA DOS SANTOS ANDRADE	*.*.99137	14783
FATIMA TRISTAO DE PAULA	*.*.92174	14784
LUSELENA DE SOUSA RODRIGUES	*.*.62191	14785
ELIZABETH ALVES SALES LIMA	*.*.81143	14789
VERA LUCIA XAVIER DE LIMA	*.*.10159	14792
POLLYANNA GOMES DA SILVA BRITO	*.*.10307	14793
JHULLY ERICA RODRIGUES PEREIRA	*.*.67176	14794
MARIA MARLENE RIBEIRO DOS SANTOS	*.*.18199	14796
WALISSON DA SILVA PINHEIRO	*.*.60337	14800
MARIA ELIANI DE OLIVEIRA	*.*.48190	14801
LARISSA BATISTA DA COSTA	*.*.36100	14802
FABIOLA SANTANA DE SOUZA	*.*.93118	14803
DOMINGAS CORREA GALVAO	*.*.98353	14804
POLIANA MARIA DOS SANTOS	*.*.80512	14806
FRANCISCO PEREIRA VALDIVIA	*.*.74949	14807
GERAILDA MARTINS SOARES	*.*.50163	14810
IVANILDE DA SILVA	*.*.72257	14812
DANIELACAERVALHO EVANGELISTA	*.*.45191	14815
IVONETE LIMA DO NASCIMENTO	*.*.22362	14819
JESSICA LORRAINY DOS SANTOS DUTRA	*.*.48167	14820
ELVIS HENRIQUE SA FARIA	*.*.34188	14823
FABIANA ROSA GOMES	*.*.66178	14826
GLENDA ESTHEFANI CARVALHO PACHECO	*.*.36156	14828
ALINE DE SOUSA MURADO	*.*.91210	14829
LILIAN MARTINS NUNES	*.*.94171	14831
ANGELA CRISTINA DA SILVA	*.*.64106	14832
JULIANA GOMES DA SILVA	*.*.82108	14833
ELIZANGELA GONCALVES DA SILVA	*.*.61134	14834
CARMELIA SOARES DE ALMEIDA	*.*.85334	14835
ARICLENIA PEREIRA DE OLIVEIRA	*.*.48190	14836
NAYAARA RODRIGUES DE BRITO	*.*.86196	14837
DANIELA BARBOSA BRITO	*.*.59137	14838
MARIA NILZA FERREIRA GONAALVES	*.*.68150	14840
DEUSIELE FERNANDES FREITAS	*.*.19150	14841
CECILIA LORRAYNE DE SOUZA FEITOSA FARIAS	*.*.34154	14843
MARILENE	*.*.88134	14844
ANA CLARA BARROS DA SILVA	*.*.96158	14845
ELIANE APARECIDA PEREIRA DE OLIVEIRA	*.*.42134	14849
LUCIA DA SILVA SOUSA	*.*.91335	14850
MARIA ELISANGELA DE OLIVEIRA	*.*.00144	14852
FRANCISCA CILENE DA SILVA COLACIO	*.*.90335	14853
MARIA DO CARMO CAITANA BARBOZA	*.*.27168	14854
GRACILENE MENDES DE OLIVEIRA	*.*.68195	14856
LAIS CLARA FERNANDES REIS	*.*.02106	14857
FLAVIA ARANTES MELO	*.*.19194	14858
EVA GOMES PEREIRA	*.*.46115	14859
ANNARA VIEIRA VAZ	*.*.93152	14860
LETICIA CINTRA FERREIRA	*.*.78176	14861
MARIA ERIVALDA MARTINS DA SILVA	*.*.39387	14863
INGRIS PEREIRA DOS SANTOS SILVA	*.*.69171	14865

MAIRA RODRIGUES DE SOUSA	*.38116	14867
EDILENE SANTANA DE OLIVEIRA SERRA	*.64137	14869
ORIENICE CAMILO DE OLIVEIRA	*.03127	14870
SUELY ALVES DE LIMA	*.14372	14872
NATHANY PEREIRA SANTOS	*.72100	14875
ANNE CAROLINE LIMA ALENCAR	*.42228	14876
BRUNA ANGELICA PEREIRA SANTOS	*.31114	14877
HELLEN BEATRIZ MOURA SILVA	*.05122	14879
MARLIZA MENEZES DE CASTRO	*.12189	14884
GLAUCIA SANTOS DE CARVALHO	*.19126	14889
ANNE KHAROLL SOUSA E SILVA	*.69149	14891
CLAUDIA HERRANA DA SILVA FERNANDES	*.68389	14893
GLAUCIA SILVA DOS SANTOS	*.49180	14894
APARECIDA DE SOUZA SANTOS	*.40125	14895
DANUZIA	*.99177	14896
LUANA MARIA VICENTE XAVIER FERREIRA	*.13408	14897
MARIANA BORGES	*.41161	14899
KASSIA BLENDIA RAMOS DIAS BARBARA	*.16181	14902
KELLY MIRIAM ROSA CABRAL	*.71168	14903
DENISE SILVEIRA VARGAS	*.68133	14906
KEROLAYNNE CHISTINA DE MOURA CANANEIA	*.59151	14909
AMINES MENEZES DE CASTRO	*.41251	14910
ERISNALDA SANTOS SILVA	*.72360	14911
JULIANA SOUZA DE ANDRADE	*.08176	14912
THAIS FERNANDA CAMPOS	*.48133	14913
MARIA ELINIA FERREIRA	*.23187	14915
ANGEL PRETTY DE OLIVEIRA PINHEIRO	*.49137	14920
NURIA CANDIDA DE CASTRO	*.03120	14923
NATHALIA DA CRUZ MARTINS	*.56129	14925
LEANDRO RODRIGO DEJESUS	*.00159	14926
BRUNA DE SOUSA LINO	*.71128	14927
ISANICE MATOS DE LACERDA	*.83323	14928
GABRIELLY FAGUNDES GOMES	*.03104	14929
IRACEMA MARQUES LEITE	*.40130	14931
EDUARDA CRISTINA FEITOSA DA SILVA COSTA	*.30193	14937
LIVIA NASCIMENTO DA ABADIA	*.11143	14940
ADRIELLY SILVA SOUSA	*.94148	14942
FRANCISCA LIMA CONCEIAAO	*.95296	14943
GIOVANE DOS SANTOS TRAJANO	*.80159	14944
SUZIANIA RODRIGUES DE LIMA	*.11160	14945
ALESSANDRA DIAS MORAIS	*.70145	14946
JESSYKA SOARES DA SILVA	*.51180	14948
GABRIELA CARVALHO DE AGUIAR	*.39100	14949
PATRICIA MARQUES AMARAL	*.87104	14950
IOLANDA FRANCISCA DA CRUZ	*.05156	14951
NIVAIR COSTA OLIVEIRA	*.35153	14953
GLAUCIA RODARTE E SILVA	*.10106	14954
LUCELIA BERNARDES SILVA	*.82137	14957
ROGERIO DO CARMO SILVA	*.86151	14959
TAUANY PEREIRA DOS ANJOS	*.04125	14960

JULIA GABRIELA DE PAULA CARDOSO	*.*.79194	14961
MARIA JOSE DA SILVA	*.*.49496	14962
ADOCRECI DIVINA GONCALVES	*.*.24137	14963
ELESSANDRA SANTOS FRANCA	*.*.82526	14964
INESLINY RAMALHO PEREIRA	*.*.10111	14965
ROSA BORGES DOS SANTOS	*.*.16187	14966
THALITA PEREIRA DA SILVA	*.*.55100	14970
JACIARA JESUS SOUZA	*.*.73563	14971
LORENA ANDRE DE SOUZA PEREIRA	*.*.29173	14973
DENIZE DOMINGOS	*.*.29164	14975
JULIANA MORAIS	*.*.60104	14976
JAQUELINE GOMES SILVA	*.*.30196	14978
SARA MIKAELA PEREIRA DE JESUS	*.*.78141	14979
JENNY KELLEN RIBEIRO	*.*.87177	14981
ISABELLA FREITAS ANDRADE	*.*.00154	14982
VANESSA RIBEIRO ALVES VIEIRA	*.*.47198	14983
KELIANE FERREIRA ALVES	*.*.55342	14985
MEURIDENE DOS SANTOS SILVA	*.*.76185	14987
DYULIA CRISTINA DE MOURA	*.*.91139	14988
JESSICA DOS SANTOS GARCIA	*.*.11193	14990
ANA CLAUDIA DE OLIVEIRA MIRANDA	*.*.01116	14991
FRANCISCA ALVES DE ANDRADE	*.*.22312	14992
RAYMARIA BEZERRA NASCIMENTO	*.*.41380	14993
SARAH RAQUEL MOSCARDINI SALOMAO	*.*.19161	14994
CAMILA MENDES ARRUDA ESBALTAR	*.*.48178	14996
JESSICA LUZ DE MELO	*.*.56161	14997
FERNANDA NASCIMENTO SILVA	*.*.60633	14999
IVONETE ALVES FARIAS	*.*.05188	15001
JESSICA ALVES DOS SANTOS CAMILO	*.*.50115	15002
JULIANA GOMES SAMPAIO	*.*.78110	15003
MARIA MADALENA VASCONCELOS LOPES	*.*.85120	15004
FERNANDA MUNIKY DE SOUSA	*.*.21111	15005
VANEUSA DOS SANTOS ROSA	*.*.90115	15007
RAYSSA BEATRIZ TRANQUEIRA DE SOUZA	*.*.69123	15010
DONARIA SILVA DUARTE	*.*.77120	15015
MIRIAM MARIA DO NASCIMENTO	*.*.20127	15016
JAIARA CARVALHO MARINHO	*.*.83369	15020
MARIA APARECIDA COSMO DA SILVA	*.*.04174	15021
MARIANE DA SILVA MACIEL	*.*.32147	15022
LAURA KELRY RODRIGUES DE ARAUJO	*.*.01194	15024
ANA PAULA FERREIRA BARBOSA	*.*.32115	15025
GEISA DOS SANTOS SILVA	*.*.50144	15028
MARIA BARBARA SOUZA	*.*.22360	15029
ANA CLEIA COSMO DA SILVA	*.*.24157	15030
MARIA AQUILA SILVA DOS SANTOS	*.*.77140	15031
ELIANE CRISTINA ROSA	*.*.44115	15033
TRACY MORIZA BERNARDES RICARDO	*.*.18199	15034
SANDY SOUZA LIRA	*.*.95101	15037
CLEUSA RODRIGUES DE AZEREDO	*.*.41153	15038
ELIANE RODRIGUES DE OLIVEIRA	*.*.32120	15039

BARBARA DE OLIVEIRA SANTOS MENEZES	*.*.01185	15040
MARA SANDRA FERREIRA MACIEL SILVA	*.*.98234	15042
IVONETE PEREIRA DE JESUS	*.*.53172	15044
ROSANGELA DOS SANTOS LEITE	*.*.17187	15045
MARIA APARECIDA FERREIRA DOS SANTOS	*.*.31564	15046
ALANA ALBERTA DE MATOS	*.*.70182	15048
VILMA PEREIRA DE LIMA	*.*.47191	15049
RAFAELLA LORRANE DA SILVA GOMES	*.*.25105	15051
TAYNA SILVA NASCIMENTO	*.*.49169	15052
CLEISY PEREIRA DE SOUSA	*.*.28168	15053
CLAUDIANE GONCALVES BASTOS	*.*.77101	15055
CAROLINE DE SOUSA MURADO	*.*.41283	15056
JAINE SILVA FERREIRA	*.*.83460	15057
AMANDA GABRIELLY DE SOUZA MAIA	*.*.87148	15058
MARGARIDA GONAALVES	*.*.20197	15061
GILSON BATISTA DE CARVALHO	*.*.10104	15062
APARECIDA CONCEICAO DE JESUS	*.*.06134	15063
JOENILDE SANTOS LEITE	*.*.77303	15064
SHIRLEY SILVA DE JESUS	*.*.03153	15066
ADRIANA MOREIRA DA SILVA OLIVEIRA	*.*.88137	15067
ELZA ALVES DA SILVA	*.*.70100	15069
MARIA APARECIDA COELHO DE SOUZA	*.*.20153	15071
VITORIA GABRIELLY SILVA DE BESSA	*.*.63119	15073
OSIANE BARROS XAVIER	*.*.29300	15074
CLARA MARIA DA SILVA COSTA	*.*.28304	15075
CELMA EULINA DA SILVA	*.*.70110	15076
ANDRIELLY CRISTINA FERREIRA DE SOUSA	*.*.51193	15077
KAROLINE GABRIELA SANTOS ALVES	*.*.77194	15078
JESSIKA MARTINS FERREIRA	*.*.52163	15079
JOANA DE ALMEIDA SANTOS LINO	*.*.31502	15081
GEANE CARNEIRO SOUSA	*.*.40106	15082
VALDENICE RODRIGUES LIMA	*.*.98195	15085
JOSERLENE DA SILVA PINHEIRO	*.*.08189	15086
LAISLA MAYARA LOPES MARCIANO	*.*.10176	15087
VALERIA NUNES DOS SANTOS	*.*.63189	15088
LORRANY GOMES MARTINS	*.*.72175	15089
ERICA FERNANDES DE MIRANDA	*.*.47185	15090
GUILHERME	*.*.48104	15091
CLEONILDE MARIA GOMES FERREIRA MACIEL	*.*.32146	15092
LUDMILLA OLIVEIRA AGUIAR	*.*.09127	15093
IARA SANTOS VIEIRA MARTINS	*.*.09102	15094
JANDILSON DA SILVA MACEDO	*.*.52115	15096
ANA CLARA RODRIGUES DOS SANTOS	*.*.72186	15098
THAIRINY LOPES DE OLIVEIRA	*.*.91154	15099
ANDRESSA CARVALHO DE ALMEIDA	*.*.29113	15100
DIVINA BUENO DA SILVA	*.*.00121	15106
JOSEFA MARIA VICTORINO	*.*.05100	15107
JAQUELINE RODRIGUES NEVES	*.*.73158	15110
MARLUCE ROCHA DO NASCIMENTO	*.*.95103	15111
FABIA VAZ PEREIRA	*.*.03150	15112

IZABELA CRISTINA RODRIGUES DA SILVA	*.*.31176	15113
ERIKA BEATRIZ NUNES SILVA	*.*.71125	15114
ANA PAULA SOUSA MELO	*.*.17115	15116
PATRICIA DANIELE RODRIGUES DOS SANTOS	*.*.60257	15119
ZULEIDE DELFINO DE SOUZA	*.*.87149	15121
BRUNO VIEIRA DE MORAIS	*.*.33185	15125
MARIA NICE PEREIRA RAMOS	*.*.59168	15126
ANDREIA CRYSTINNY RANGEL DE SOUSA	*.*.91115	15127
GABRIELA DANTAS SILVA GOMES	*.*.81166	15128
HELENA DE LIMA SILVA	*.*.97115	15129
ANIAS MARIA DE DEUS	*.*.02168	15130
POLLIANNA DA SILVA	*.*.74171	15131
KEILA LUCAS DE MATOS	*.*.94100	15133
ANTONIA DA SILVA BATISTA	*.*.68189	15135
MARIA MARCIANA DE SOUSA OLIVEIRA	*.*.28168	15138
MAIRA	*.*.04356	15139
GLAUCIA FERNANDES DE LIMA FLORENTINO	*.*.47104	15140
LEILIANE DOS SANTOS SILVA	*.*.08334	15151
MARIA ANGELICA FERNANDES DA ROCHA	*.*.52204	15153
ROSANA BATISTA MARTINS	*.*.50380	15154
JHENIFFER ANDRADE RODRIGUES FARIA	*.*.05108	15155
PATRICIA ROSANA DE LIRO VARGAS	*.*.57104	15158
SILVANA DINIZ DA SILVA	*.*.41155	15159
THAYNARA FRANCISCA DE SOUZA	*.*.46129	15160
IDELVANA SOUSA SILVA	*.*.47319	15161
RUTILEIA JOAQUINA DE SOUSA	*.*.83149	15163
VALTERCIA MEDEIROS DANTAS DA COSTA	*.*.99433	15164
MARIANA DA SILVA ARAUJO	*.*.99144	15169
VANDIRA BARBOSA DE OLIVEIRA	*.*.09168	15172
WITALO CARLOS PENA NETO	*.*.87154	15178
ADRIANA BANDEIRA NUNES	*.*.78333	15180
DOMINGAS FRANAA DE SOUZA	*.*.80150	15181
JANAINA APARECIDA DOS SANTOS MARCORIO	*.*.91195	15182
CAROLINA ANDRADE DE CAVALCANTE CLIMACO	*.*.07175	15184
GIOVANNA RAMOS ANDRADE RESENDE	*.*.63110	15186
ERIKA ESCOBAR BORGES	*.*.32140	15187
ARIANNA SILVA BARROSO	*.*.15160	15189
ALICE STEFANY OLIVEIRA SARDEIRO	*.*.07128	15191
MARCIA LUCAS DA SILVA	*.*.95115	15193
KESSIA CRISTINA CAIXETA DE OLIVEIRA	*.*.90126	15194
ANTONIETA MIRANDA DOS SANTOS	*.*.94558	15195
BARBARA HELLENN LOPES RIBEIRO	*.*.98145	15197
JOSIELE RODRIGUES REGE	*.*.44138	15198
FLAVIA FERREIRA DE MOURA	*.*.64133	15200
LAYLA LORRANY BERTINHO DA SILVA	*.*.69150	15202
MARIA PEREIRA DE JESUS	*.*.82120	15205
CRISTIELLY ALVES DOS SANTOS	*.*.56193	15209
EDNA MARIA AMARAL MEDEIROS	*.*.65314	15210
ANA LUSIA DE FIGUEIREDO LIMA DOS SANTOS	*.*.71170	15211
ALINE DA ROCHA RIBEIRO	*.*.51170	15212

MARIA APARECIDA SILVA BARROS	*.*.84107	15213
MARIANA OLINI DUARTE GONDIM	*.*.97110	15214
CHRISTIELLY DE GODOI PEREIRA	*.*.40182	15217
CLEONILDE VIANA VIVEIRA	*.*.06140	15218
CLAUDIA SANTOS ROSA	*.*.97180	15219
DEVANICE	*.*.64120	15220
THAIS GONAALVES RIBEIRO	*.*.78142	15221
KEROLLINY OLIMPIA GOMES SANTOS	*.*.95117	15222
LEIDIANE DOS SANTOS RIBEIRO	*.*.61150	15224
LEYRISDEAN VASCONCELOS LOPES	*.*.90106	15225
KATHIELLY PEREIRA CALDAS	*.*.64199	15226
SHAYANY MARQUES DOS SANTOS	*.*.89163	15229
LUZIA CARDOSO DOS SANTOS	*.*.50149	15231
LARA LORRANY SANTOS DA COSTA	*.*.13177	15233
LUCINEIDE FERREIRA ALMEIDA	*.*.62349	15234
MARIA DO AMPARO DE SOUZA	*.*.96168	15236
VANESA PEREIRA DA SILVA	*.*.12119	15237
KARLA KATRYNNE CARVALHO CASTRO	*.*.68123	15238
FRANCILENE BORGES LUIZ FERREIRA	*.*.00115	15239
ELDA FERREIRA DIAS	*.*.07249	15240
RENATA CARNEIRO RAMOS	*.*.00187	15241
ANA RANIELE ALVES DA SILVA	*.*.88105	15242
SONIA BEATRIZ RIBEIRO DA SILVA	*.*.43149	15243
POLLYANA BATISTA DE ALMEIDA	*.*.34103	15244
MARIA APARECIDA CANDIDO OLIVEIRA	*.*.72313	15245
STHEFANY FIRMINO DA CONCEIAAO	*.*.17129	15246
ANA PAULA CONCEIAAO BANDEIRA	*.*.29102	15248
CLAUDIA FERREIRA DE TORRES	*.*.88108	15249
BLANDINA MARTINS DA SILVA	*.*.42187	15250
KENIA RIBEIRO CAMARGO	*.*.19124	15252
MARLENE ALVES DA SILVA	*.*.23149	15254
MARIA LUCIA BANDEIRA SILVA MESQUITA	*.*.81372	15255
SOLANGE ANDRADE DA SILVA DUQUE	*.*.94304	15256
MARIA JOSE LIMA BARROS	*.*.40272	15257
LUANNA DE SOUSA FERNANDES	*.*.88200	15259
MAYELE CARVALHO DE SOUZA	*.*.94209	15260
KELLY CRISTINA LUCAS DE MATOS	*.*.21110	15262
ROSA MARIA DA SILVA	*.*.00178	15264
KAMILLA STEFANY BATISTA LEITE	*.*.44172	15265
MARIA EDUARDA FLORES DO NASCIMENTO	*.*.94101	15266
RAYANE RAQUEL PAIXAO DA LUZ	*.*.16260	15268
MARILEY FRANCISCA DOS SANTOS	*.*.93854	15272
CELMILENE DOS SANTOS MENDES	*.*.71346	15273
ELIZANGELA PEREIRA BRITO	*.*.24300	15275
CRISTINA MARCELA MARQUES LEMES	*.*.39115	15276
ALINE SANTOS	*.*.93253	15277
ELAINE MARIA CARLOS DE MORAES	*.*.25141	15278
RAIMUNDA ERONEIDE BATISTA DO CARMO	*.*.30106	15280
APARECIDA DE SOUZA	*.*.86115	15281
ZEFERINA SOARES GLORIA NETA	*.*.20107	15282

ROSENIR BEZERRA NASCIMENTO	*.*.02169	15288
THAIS JHENIFER BATISTA LEITE	*.*.52191	15289
ELKE MICHELE DA SILVA LIMA	*.*.95430	15290
PAULIANA RIBEIRO DA SILVA	*.*.42154	15291
NICELIA SOARES BRAGA	*.*.12172	15296
CASSIA CRISTINA GOMES OLIVEIRA	*.*.64150	15297
ELIVONE ALVES DE MORAIS	*.*.50182	15298
CECILIA MOREIRA DOS SANTOS	*.*.88168	15299
EDINA FRANCISCO GOMES SANTANA	*.*.29134	15301
BRENDA VITORIA CHAGAS GADEILA	*.*.33100	15302
JULIETA SANTOS DE CASTRO	*.*.74108	15303
CLEIDEMAR DA SILVA MACHADO	*.*.16153	15304
LARICIA SANTOS FERREIRA	*.*.38179	15305
MARY LUCIA MARTINS MACHADO	*.*.56149	15306
MARIA DIVINA FELIX UMBELINO	*.*.72100	15308
ADRIANA NAZAR CHAVEIRO	*.*.88168	15309
EDNAMAR CARDOSO DA SILVA	*.*.06115	15310
KESIA COLACO RODRIGUES	*.*.55133	15311
ANDREIA ALMEIDA DA SILVA	*.*.34200	15312
FLUVIA MENDES BARBOSA	*.*.13171	15313
ANE FRANCE DA SILVA SANTOS	*.*.12169	15314
MARIA EUDES SOARES DA SILVA	*.*.30110	15315
JANETE CORNELIO DE OLIVEIRA	*.*.12149	15316
ROMILDA GOMES FERREIRA	*.*.56187	15317
IRAILMA DA COSTA SILVA	*.*.12160	15322
MERCILAINE DA SILVA BORGES	*.*.74116	15323
LAISA MENDES MARTINS	*.*.59150	15324
OSIANA FERREIRA ROSA	*.*.06104	15326
DULCINEIA PIRES DE MIRANDA	*.*.65104	15330
JOZIENE COSTA DE SOUZA	*.*.15200	15331
ELLENROSA ALVES RIBEIRO	*.*.09144	15332
JUDITH PAULINO DE OLIVEIRA	*.*.24101	15333
MIRIAN AQUINO SILVA	*.*.62130	15334
MARLY BOSSO DE ANDRADE	*.*.12120	15337
MARA RUBIA BATISTA DE ABREU	*.*.91156	15340
MARIA ADALIA SILVA DE OLIVEIRA	*.*.34168	15342
LUZINETE DOS SANTOS SENA	*.*.78334	15343
RITA FERREIRA DA CUNHA	*.*.13634	15344
LAYZ DA COSTA RODRIGUES	*.*.75148	15345
JULIANA PAIXAO DA SILVA	*.*.05170	15346
CAMILA MACHADO CAVALCANTE	*.*.25108	15347
LEILA PEREIRA DE ALECRIM MACEDO	*.*.39104	15348
MARIA LUCICLEA DA COSTA SILVA	*.*.90225	15352
RUTH CAVALCANTE DE LIMA	*.*.95168	15355
DAYANNY SILVA DOMINGOS DE ARAUJO	*.*.02117	15357
TANIA REGINA MASTINS PIMENTEL	*.*.61134	15361
DAIANE DA CONCEIAAO BRITO	*.*.13280	15363
ERONISE SARAIVA DE SOUZA	*.*.15104	15366
MARIA DE FATIMA DA SILVA MATOS	*.*.14130	15369
LETICIA PEREIRA CARVALHO SANTOS ALVES	*.*.35168	15370

JAQUELINE ALVES DE OLIVEIRA	*.*.78175	15371
AMANDA CRISTINA MENDES DA COSTA	*.*.98185	15373
KAROLINE GUIDA MARINHO	*.*.96185	15374
LUZINETE DIAS DO CANTO	*.*.85130	15375
POLLYANA SILVA	*.*.33182	15376
FRANCISCA REGINA PEREIRA DA SILVA	*.*.72159	15377
LUCIRENE PEREIRA DE OLIVEIRA	*.*.65100	15378
NAYARA NASCIMENTO ALVES	*.*.76154	15382
ANA KASSIA LIMA DE MORAIS	*.*.98150	15386
VANUZA BENTO BATISTA	*.*.03109	15388
MARIA LUIZA GONCALVES	*.*.50149	15389
ADRIANA PEREIRA CARDOSO	*.*.74209	15391
GERCIANY SOUZA DA SILVA	*.*.02162	15392
FABIANA GOMES MENDES	*.*.81131	15394
ELLEN GRACIELLA LOPES TORRES BENEDITO	*.*.94194	15395
JULIANA MARIA SILVA DA COSTA	*.*.39134	15396
SABRINE MARQUES NERIS DE RESENDE	*.*.78163	15397
MARIA LUCIENE ALVES DE SOUSA	*.*.06446	15400
NATALIA MARIA TARGINO SOUZA	*.*.99136	15401
ANA PAULA DE SOUZA MACHADO	*.*.44133	15402
EDITH PAULINA DE SOUZA SOARES	*.*.75183	15406
CLEONICE XAVIER DA GAMA	*.*.04153	15407
SARAH CHRISTYNNNA	*.*.73160	15408
LIDIA SALAZAR CARVALHO DE OLIVEIRA	*.*.20194	15410
GRAZIELLY RODRIGUES DO NASCIMENTO	*.*.94100	15412
LEANNES DAS NEVES DINIZ CARVALHO	*.*.98307	15414
WESLEY RODRIGUES DO NASCIMENTO	*.*.10190	15415
SEBASTIANA GONAALVES DA SILVA	*.*.52120	15416
ILMA DA COSTA RODRIGUES	*.*.79148	15418
EUCLEZIANA DIAS PEIXOTO	*.*.60131	15420
JESSICA ARAUJO GALVAO	*.*.40105	15421
KETHURY SOARES MEDRADO	*.*.15130	15422
ELIENE DE JESUS	*.*.50173	15429
INGRYD LUANA TOCANTINS E SILVA	*.*.57190	15431
VANUSA CAROLINA RODRIGUES DO NASCIMENTO	*.*.72151	15432
CINTIA ELIAS DA SILVA	*.*.16176	15434
VITORIA	*.*.35152	15442
JESSICA FERNANDA CARNEIRO	*.*.81301	15445
PAOLA APARECIDA MARCIANO	*.*.75832	15446
BRUNA OLIVEIRA FREITAS	*.*.52106	15448
ANGISLAINE DE OLIVEIRA MARTINS	*.*.00101	15450
ELISVANIA RODRIGUES ALVES	*.*.09149	15453
SAMANTHA ROMUALDO VIEIRA	*.*.53193	15455
ANGELITA TEIXEIRA LOPES	*.*.07164	15457
GEVANIA FERREIRA BUENO	*.*.20110	15459
LORENA BORGES ARAUJO	*.*.29248	15460
REJARIA ALCANTARA DE JESUS	*.*.99132	15461
IVANA CARLA SILVA DA PAZ	*.*.46234	15462
HELLEN PEREIRA DOS SANTOS	*.*.47129	15464
GLEICE KELLY VIEIRA DE OLIVEIRA	*.*.77179	15465

ELIANE PAZ LANDIN DE SOUSA	*.13220	15466
SOLANGE DE ALMEIDA COSTA	*.79349	15469
THALITA PEREIRA DOS SANTOS RODRIGUES	*.14108	15470
TAYNA LEIDINNARY SOUZA ROCHA	*.02122	15472
GRAZIELA LEAO CARDOSO	*.75205	15474
MAYARA MONTEIRO DA SILVA	*.62102	15475
NILDETE DA SILVA PIMENTEL	*.43196	15476
LARISSA TAVARES DE CARVALHO	*.99146	15477
THAIS CRISTINA ELIAS	*.25185	15478
MARCELA LIMA DOS REIS	*.80280	15480
ROSIMEIRE MACIEL PESSOA	*.94115	15481
ROSELI GOMES CASTRO	*.68160	15482
ADRIANA TOKIDA	*.77161	15483
CELIA RIBEIRO DOS SANTOS	*.57109	15489
LUCAS FERNANDO DE ASSIS FARIA	*.97170	15490
LARISSA DO NASCIMENTO SANTOS	*.93109	15491
ANA CAROLLINA PEREIRA REIS	*.54191	15493
ALICE SANTOS NASCIMENTO	*.52381	15494
NAYELLE BEATRIZ PAIXAO BARBOSA	*.72273	15495
SABRINA SILVA RIBEIRO	*.47162	15499
LARINE DAYANE VIEIRA DOS SANTOS	*.25118	15500
DIENEFFER VALERIA DE ARAUJO	*.49144	15502
CASSIA MARIANA SILVA CASSIANO	*.16141	15503
MIRIAM OLIVEIRA DIAS	*.16173	15504
ADRIANA CORREIA DA SILVA	*.14153	15506
JACICLEIA GONAALVES DA SILVA	*.80307	15507
ANA CAROLINA AMORIM DE SOUSA	*.48107	15508
FRANCISCA ISAMARA LIMA DE SOUSA	*.66302	15509
SAVIA GRAZIELLY REZENDE GONAALVES	*.38147	15510
MARIA DAS GRAAAS DA SILVA	*.77120	15512
JESSICA OLIVEIRA DA SILVA	*.61161	15513
KARINE DIONISIO VIEIRA	*.83180	15514
JESSYK GISELLY DE AZEVEDO LIMA	*.38310	15516
LEANDRO CALDEIRA DE MOURA	*.09134	15517
NAGILA REGINA DE ABADIA	*.21160	15518
CELIA MARTINS	*.48134	15519
VALDENICE DE SOUZA	*.97177	15521
IRLA FIGUEIREDO ANDRADE	*.48592	15523
GLEICE CRISTINA DA SILVA	*.52149	15524
ROSANA CARDOSO DA SILVA	*.30371	15525
ALINY ELIAS LINO	*.54111	15526
CAMILA GOMES ALVES DE ARAUJO	*.21150	15527
ANA LUCIA PEREIRA	*.05688	15529
MARIA DE JESUS DE SOUSA CARDOSO	*.89150	15532
DARCIMAR FELIX DA SILVA	*.79168	15533
SIRLANE GOMES DA SILVA	*.43560	15534
GILMAR FERREIRA RODRIGUES	*.57153	15537
NATHALIA RIBEIRO PEREIRA	*.63195	15538
THALIA MARTINS RIBEIRO DOS SANTOS	*.27178	15539
MARIA DA PAIXAO DIAS MACEDO	*.28114	15540

VANESSA BARROS DA SILVA DIAS	*.*.19140	15541
ARACELIA CAETANO DA SILVA	*.*.02120	15542
MARIA LUIZA LOPES PELEGRINI	*.*.33120	15544
LEINEAN CAETANO NEVES BARROSO	*.*.05175	15547
ANDREZA DAMASCENO BECHARA	*.*.66252	15548
LUANA RODRIGUES DOS SANTOS	*.*.00135	15550
CRISTIANE FONSECA DE SANTANA RODRIGUES	*.*.02104	15552
LUSENY OLIVEIRA SILVA	*.*.27104	15555
CARLA CRISTINA DE JESUS MAIA	*.*.05161	15556
NATHALIA PEREIRA SILVA TELES	*.*.71128	15561
ANA PAULA DIAS BRASIL	*.*.88109	15562
MARCIA DIAS DE SOUZA	*.*.89134	15563
BIANCA PEREIRA DOS SANTOS	*.*.46184	15564
MARIA DORACI ROSA VARELA	*.*.24115	15566
LINDSAY VITORYA FERREIRA DA SILVA SOARES	*.*.19101	15570
NEIDEMAR NOGUEIRA DA COSTA	*.*.66100	15572
DAYANE SANTANA SOUZA MELO	*.*.77193	15574
LETICIA VIEIRA ESPOSO	*.*.33800	15576
ANA LUCIA MADALENA SILVA	*.*.47238	15577
EMERENCIANA DE JESUS ALVES	*.*.10187	15578
MARIA HELENA CORREIA DA COSTA	*.*.18100	15580
JANAINA ANDRELINO DE OLIVEIRA	*.*.10199	15581
THAIS SOUZA DA SILVA	*.*.89274	15582
HOZANA PEREIRA DUTRA	*.*.18120	15584
SILVANA SALTON	*.*.60197	15585
TELMA DIAS DOS SANTOS CARDOSO	*.*.90144	15588
LAIS RODRIGUES DO COUTO REIS	*.*.61584	15589
SILVANA GOMES DA SILVA	*.*.46188	15590
JANAINA DOS SANTOS LIMA	*.*.96187	15591
ALINE PEREIRA DA SILVA	*.*.84150	15592
MARIA DO SOCORRO PEREIRA DIAS MARTINS	*.*.90106	15593
KAROLAYNE MARTINS OLINI	*.*.49139	15596
KETILEY RODRIGUES DE SOUZA	*.*.16186	15598
ANDREIA RODRIGUES DA SILVA	*.*.23196	15599
JAYANNE GABRIELY ABREU DE ALMEIDA	*.*.67193	15600
IARA ROBERTA DA CRUZ	*.*.40131	15601
FAGNER EDUARDO ANJOS BEZERRA	*.*.30102	15602
MAYARA GOMES RODRIGUES	*.*.09186	15603
IDALICE ANTONIA DE OLIVEIRA	*.*.06115	15605
IVANILDE DE SOUSA SANTOS	*.*.12184	15606
LOHAINNE BARBOSA GOMES	*.*.69110	15609
ROZANGELA PEREIRA DA SILVA	*.*.94115	15610
JESSIKA ESCALATHE FRANCO DA SILVA	*.*.68249	15611
SAMANTA NOGUEIRA DE SOUSA	*.*.69120	15612
MARIA INES FELICIANO DA SILVA	*.*.68408	15615
PAMELA BAIA BRUNO	*.*.60215	15617
VITORIA REGIA MARTINS PINHEIRO	*.*.17100	15618
ELINEZ DE SOUZA RODRIGUES	*.*.85134	15620
NILZA SANTANA SILVA	*.*.10144	15623
SARA	*.*.22105	15627

KARLA CRISTINA CARNEIRO OTONE	*.*.09109	15628
IGOR DE SOUSA SILVA	*.*.65168	15630
ANA BARBOSA DE BRITO	*.*.19100	15631
NELIVANIA PEREIRA PIRES	*.*.90144	15633
DANIELLE FERREIRA DE CASTRO	*.*.54134	15634
LEILA PEREIRA REIS	*.*.39384	15636
DORELIZA TEIXEIRA DE ABREU	*.*.98187	15637
MARLIANE PATRICIA PINTO	*.*.36146	15641
KAROLINE AGUIAR DOS SANTOS	*.*.63134	15642
BRENDA SCARLET GONZAGA PEREIRA	*.*.90176	15643
KARIANE SANTOS DA SILVA	*.*.78400	15644
KARINA AGUIAR DOS SANTOS LOPES	*.*.16139	15646
VANIA CAVALCANTE DE OLIVEIRA DE FARIA	*.*.94187	15647
CREUZA AMELIA ALMEIDA MARQUES	*.*.93149	15649
KARLA LUIZA DO NASCIMENTO LIMA	*.*.09163	15650
ELMIRA SANTANA SILVA NASCIMENTO	*.*.38105	15652
EUZENIR SILVA SANTOS	*.*.68100	15653
FRANCILENE SILVA FERREIRA	*.*.25171	15654
CRISTIANA FERREIRA LIMA	*.*.80100	15655
LARISSA COSTA	*.*.90104	15657
RAYSSA RIBEIRO ARAUJO	*.*.66142	15660
WANESSA NUNES GOMES RODRIGUES	*.*.69171	15661
VIVIANE CRISTINE LIMA BARBOSA	*.*.51135	15663
UATINA MORAIS SILVA	*.*.95190	15664
REGINA DAS DORES ROQUE DE SOUZA	*.*.66115	15668
JARDELINE ARAUJO DE SOUSA	*.*.71101	15669
RAFAEL	*.*.42122	15670
PRISCILLA CARDOSO SANTANA	*.*.63107	15671
PRISCILA DAYANE FAUSTINO GUIMARAES	*.*.65148	15673
ANA CLAUDIA RIBEIRO PEREIRA	*.*.65192	15675
MARIA CLARA PARREIRA DO VALDO	*.*.50162	15679
ESTEFANE CAROLINE CAMPOS MOREIRA	*.*.13361	15681
SIRLEY ALVES BATISTA	*.*.20144	15682
ALINE CAETANO DA SILVA LIMA	*.*.94139	15683
KAROLLINI	*.*.81102	15685
KARITTA ROSA DE MEDEIROS	*.*.18187	15691
DIOGO PEREIRA TAVARES	*.*.91140	15692
IRISDALVA ALVES DE BRITO	*.*.73122	15693
LUCIA HELENA RIBEIRO DA SILVA	*.*.77120	15694
FRANCISCA ANDREZA SANTOS DA SILVA	*.*.17185	15695
CECILIA MACHADO LOPES	*.*.78115	15696
ROZANGELA DIAS TEIXEIRA	*.*.47183	15697
GISLENE SABINO DE OLIVEIRA CARVALHO	*.*.88173	15699
SILVANA SOUZA DA SILVA	*.*.16390	15701
CAROLINE BEZERRA LOPES	*.*.27144	15702
MIRIAN ALEXANDRE BRANDAO	*.*.27196	15705
LUCIANA RIBEIRO DE BRITO	*.*.44105	15707
MARIA TELMA FERREIRA LIMA	*.*.33320	15708
GABRIELLA LOPES SILVA	*.*.94167	15709
JAQUELINE BISPO DOS SANTOS	*.*.32130	15710

MARILDA DA SILVA SOARES	*.90106	15711
ANA MARIA MOREIRA STREGLIO	*.11100	15712
ANA MARIA BENTO DE ARAUJO	*.47120	15713
LUCILIA FERREIRA DE ASSIS	*.61100	15718
ADRIANA ARAUJO CARDOSO	*.23166	15719
ANA CLARA CAVALCANTI ALVES ARAUJO	*.55100	15720
POLIANA SUELY FORTUNATO BARBOSA	*.83157	15721
LEONICE PAIM DE PAULA	*.16110	15722
ANA PAULA SANTOS FERREIRA	*.18177	15723
MARIA APARECIDA DOS SANTOS SILVA	*.99355	15725
FRANCISCA CLACIANA DA SILVA	*.81347	15729
MARIA RODRIGUES DOS SANTOS	*.90191	15730
CRISTIANE ALVES DA CRUZ	*.97184	15731
LUZIA PEIXOTO DOS SANTOS	*.55136	15732
JORDANE ROCHA FERNANDES	*.66196	15733
KENNIA MARTA GOMES DA SILVA	*.11124	15734
ADRIANE FERREIRA DOS SANTOS	*.52194	15735
MARINALVA GOMES DE AMORIM	*.88120	15736
LUZILAINÉ BATISTA DO NASCIMENTO	*.28115	15737
HELLEN NERES CARDOSO	*.15382	15739
LARA FARIA PIRES DE SOUZA	*.29156	15740
MARIA LUCIA FERREIRA DOS SANTOS	*.57160	15743
FRANCISCA MARCIA LIRA DO NASCIMENTO	*.66330	15744
THAYNA DOS SANTOS SOUSA	*.44180	15745
MARIA ISAMAR DE LIMA	*.60410	15746
SUELY SOCORRO DE SOUZA BARROS	*.54100	15748
ROSINEURA RODRIGUES DA SILVA	*.48101	15749
FRANCINETE PEREIRA LIMA	*.32391	15750
FABIANA CANDIDA CRUVINEL	*.85102	15751
GILMARA DE ABREU COSTA	*.42133	15752
GREICE KELLY CRISTINA DA SILVA	*.23150	15753
EDNA RODRIGUES DE SOUZA LOIOLA	*.57187	15754
FLAVIA VIRGINIA OLIVEIRA LIMA	*.04149	15756
LOURDES DIVINA CHAVEIRO	*.80100	15757
MARIA OLIZETH DA SILVA SANTOS	*.61287	15758
GABRIELA PEREIRA DA SILVA	*.61181	15759
JUCIANE LEITE SANCHO	*.44120	15761
LEILIENE RIBEIRO DOS SANTOS	*.00159	15762
PATROCINIA CARDOSO DA SILVA	*.31191	15763
MARIA CECILIA SANTIAGO	*.03187	15767
ALZIRA FERREIRA DA SILVA	*.70124	15768
AMANDA CRISTINA SILVA DAS NEVES VIEIRA	*.76119	15769
RAIMUNDINHA JANAINA SALES DOS SANTOS	*.29317	15772
PAMELLA MICAELA FERREIRA BORGES	*.19141	15774
DIVANICE PEREIRA DOS SANTOS	*.76130	15775
MARCELA FIGUERAL DA SILVA	*.82161	15776
ANDREZA GONCALVES TEIXEIRA	*.87117	15779
TATIANE FERREIRA DA SILVA	*.16153	15780
ANA LUCIA SOARES DA CRUZ	*.00190	15783
GLEICY RODRIGUES	*.60150	15784

JESSICA RUANNI FARIAS DE OLIVEIRA	*.*.07205	15785
LETICIA DINIZ DUARTE	*.*.56199	15788
ANDRESSA FIRME DE LIMA	*.*.84285	15790
GILMA MARTINS DOS SANTOS	*.*.44115	15793
MARIA ROSINALVA ALVES DE LIMA	*.*.34381	15794
GLEICIANE BEZERRA SANTOS	*.*.35117	15797
PATRICIA MARTINS RODRIGUES	*.*.44105	15799
LUDMILLA NEVES DA SILVA	*.*.73175	15800
VALERIA FERREIRA DE SOUSA XAVIER	*.*.86173	15801
MARIANA ALVES DE ARAUJO	*.*.43146	15803
INES COSTA NUNES	*.*.59129	15805
CRISTIANE DOS SANTOS OLIVEIRA	*.*.30197	15807
VALQUIRIA ALVES CHAGAS	*.*.02174	15808
ODILIA COUTRIM DE MELO	*.*.10191	15809
SARA FERREIRA JACINTO	*.*.54170	15811
HOSANA VIEIRA ARANTES	*.*.83100	15812
ALDA LANGE SILVA	*.*.11100	15813
LAURA EMANUELA GONCALVES LIMA	*.*.43139	15814
LUDMILLA RODRIGUES MILHOMENS	*.*.23166	15815
PATRICIA JOSE DE SOUSA	*.*.02102	15817
MANAIRA BEZERRA DA CRUZ	*.*.30110	15818
MANOEL MESSIAS DE SOUZA	*.*.33104	15819
ANA KAROLINA DE MEIRA OLIVEIRA	*.*.89156	15820
SOFIA PEREIRA DOS REIS NETA	*.*.66107	15821
DIVINA GOMES DA SILVA	*.*.11127	15824
ELIZA DE SOUZA NUNES	*.*.57111	15825
TAMIRES GOMES DE SOUSA	*.*.81186	15828
KALLITA LOHANE MARTINS DA SILVA	*.*.19174	15829
LUCIENE CARDOSO DOS SANTOS	*.*.15104	15830
MAIKELINE PEREIRA DOS SANTOS	*.*.36341	15832
MARIA CELINA DA SILVA PEREIRA	*.*.00153	15833
DILMA PIRES DUARTE	*.*.12100	15835
JUSCELIA SANTOS	*.*.91191	15836
NANCY DE SOUZA SILVA	*.*.10156	15837
CRISTINA BERNARDES CRUVINEL	*.*.60170	15840
EDNAIR XAVIER DA COSTA	*.*.25153	15841
VANDINHA PEREIRA DA SILVA	*.*.35110	15842
ROZENEIDE SILVA LIMA	*.*.70155	15844
LUCIANE CRISTINA DA SILVA	*.*.75850	15845
CELMA DIVINA LUIZ DORETTO	*.*.99187	15847
MARIA DALGISA ALVES DE ALMEIDA DRUGOWICK	*.*.69168	15848
ANA CAROLINE VIANA CRISTO	*.*.52109	15850
VANUSA BRAGA MORAIS LEANDRO	*.*.50110	15853
ANA LAURA COUTO TEIXEIRA	*.*.74144	15855
RUBIELA CAMILA COUTO	*.*.91100	15856
DADIANNE MARQUES DA SILVA	*.*.59301	15859
HILDAMARA ANORA PIMENTEL	*.*.55160	15860
ZELIA FRANCISCA BARBOSA	*.*.96153	15861
NALINA FERNANDES SANTANA	*.*.22104	15864
KELE PEREIRA DA SILVA	*.*.06166	15865

CAMILA ROSARIO DE LIMA	*.*.22135	15866
WHANNY NASCIMENTO DOS SANTOS	*.*.69267	15868
ANTONIA RIBEIRO DA CONCEICAO	*.*.62104	15870
JULIANE FERREIRA DOS SANTOS QUEIROZ	*.*.27152	15871
EDILANE CARNEIRO DE ALMEIDA	*.*.56168	15874
KAROLAYNE DIAS LEITE	*.*.34114	15876
ELIANE CASTRO DE ARRUDA	*.*.73197	15878
ADEJANE ALVES MONTEIRO	*.*.93131	15881
ALINE MARTINS DE MORAIS	*.*.64103	15882
ZINAIRA FONSECA TRAVASSOS	*.*.01275	15884
MARIA ELIETE CARNEIRO DA SILVA	*.*.68287	15886
DANIELLE FERREIRA MARQUES	*.*.40150	15887
ANA CAROLINA ALMEIDA DE SOUZA NUNES	*.*.49194	15889
MARIALVA RODRIGUES PEREIRA	*.*.52153	15892
MARIA DE SOUSA GOMES	*.*.53168	15893
ERICA ALVES DE OLIVEIRA	*.*.68145	15894
FRANCISCA DIVINA PEREIRA SALGADO	*.*.53943	15895
LILIAN CELIA NUNES	*.*.98101	15897
EDILEIDE SILVA CARVALHO	*.*.74399	15898
CLEZIA LOPES MACIEL	*.*.99366	15903
THAYS CRISTINY XAVIER	*.*.25118	15904
LORRANE BORGES DE ALMEIDA SOUSA	*.*.43145	15905
DANUBIA ALVES FERREIRA	*.*.42198	15908
ATTYLLA LUIS SANTOS DA SILVA	*.*.03144	15910
ANGELA COSTA DE SOUZA	*.*.04227	15917
KATIANE CONCEIAAO ALVES	*.*.88189	15918
DELMA MATOS	*.*.17187	15919
CLEUSENI BRITO DA SILVA	*.*.87105	15920
INGRIDY RODRIGUES FRANAA	*.*.06106	15921
MERECIRLEI SOARES ROSA	*.*.58234	15923
MARCELA PEREIRA ALVES	*.*.24172	15924
TAYNARA OLIVEIRA DA SILVA	*.*.49394	15925
GISLEIDE LIMA SILVA	*.*.50306	15926
MARIZA NUNES DA SILVA	*.*.54191	15927
CARMEN LUCIA SILVA DOS SANTOS	*.*.49134	15930
NAYLLANA BARBOSA PEREIRA	*.*.98138	15931
ELLEN CRISTINA DA CRUZ CORREA	*.*.63200	15933
ELZILENE BRITO SILVA	*.*.98316	15934
MARIA DAS GRAAAS ROSA DE CASTRO	*.*.84138	15936
WANESSA DOS ANJOS ARAUJO	*.*.95103	15937
IONE MARIA PEREIRA ROCHA	*.*.67268	15938
EUSINETE PEREIRA FARIA	*.*.42170	15939
GLENDA VIEIRA SILVA	*.*.02161	15941
RUBIA FERREIRA DOS SANTOS	*.*.16197	15942
THIFFANY FERNANDA DOS SANTOS MORENTI	*.*.65123	15944
NATHALIA DA SILVA FERNANDES	*.*.63122	15946
JESSICA ILDA IZIDORO FERNANDES	*.*.53146	15948
CARLOS REIS ROSA PEREIRA	*.*.60100	15954
RANIELE GARCIA DA SILVA	*.*.99136	15955
NADJA PATRICIA PINHEIRO	*.*.36812	15959

ERIKA DE JESUS BARBOSA	*.*.41191	15960
RUTYELE PEREIRA DE SOUZA	*.*.63190	15961
ANDRESSA GOMES DA SILVA	*.*.56194	15963
CESAR NETO PEREIRA DOS SANTOS	*.*.82183	15965
ELIANA DA CRUZ SILVA	*.*.38115	15966
LUCIANA DE FREITAS	*.*.44191	15967
FLAVIA CRISTINA LUCAS DOS SANTOS	*.*.22180	15968
SHEILA DE PAULA BARROS DOS SANTOS	*.*.03200	15969
NATHALIA BARROS BEZERRA	*.*.01105	15970
SHIRLEY MARTINS DA SILVA	*.*.50133	15971
NILCELIA FARIAS DE SOUSA	*.*.50154	15972
WILLIAM BREVE CAMARGO DA SLILVA	*.*.08101	15973
EVELYN SOUZA SILVA	*.*.89122	15974
NAYANNE DIAS DE QUEIROZ	*.*.13150	15975
ALESSANDRA SILVA ALMEIDA	*.*.24128	15979
VERONICA DE SOUSA CARVALHO	*.*.89195	15980
ANGELA ARAUJO DO NASCIMENTO	*.*.22115	15981
ANA BEATRIZ SOUZA	*.*.25176	15983
MARCUS VINICIUS SILVA JUNIOR	*.*.36138	15984
JORDEANE DE SOUSA LIMA	*.*.38282	15985
MARIA OZANA RODRIGUES	*.*.70109	15987
JHENIFER DE JESUS MONTEIRO	*.*.96140	15988
ONILDA CORDEIRO CARDOSO	*.*.81186	15992
CRISTIELEN RAMOS	*.*.06153	15994
NOEMIA	*.*.97168	15995
CLARA MARIA DOS SANTOS	*.*.44144	15998
DHAIANE LETICIA SILVA	*.*.45125	15999
CRISLENE FREITAS DE BRITO	*.*.61135	16000
CLEIDEANE DOS SANTOS SOUZA	*.*.13562	16001
DANIELE BELCHIOR MENDES	*.*.06326	16003
PATRICIA MENESES TEIXEIRA	*.*.82310	16004
AMANDA BASTOS DE FREITAS SOUZA	*.*.96175	16005
ALCIRANE SILVA DE SOUSA	*.*.41156	16008
MARIA DUARTE DA SILVA	*.*.65168	16012
GABRIELE LUIZA PEREIRA	*.*.96196	16014
ANDRESSA GOMES CIQUEIRA	*.*.55148	16015
CRISTIANE BARRETO DE CARVALHO AUGUSTO	*.*.66132	16016
GISELLE DE PAULA E SILVA	*.*.30165	16017
JENIFFER LORRANE DA CONCEIAAO LAGES	*.*.12102	16018
GABRIELA DOURADO DA PAIXAO	*.*.67109	16020
NAYARA KATHILYN DA CRUZ CASTELO	*.*.40109	16021
ANNA CAROLYNE DE SOUZA	*.*.44186	16022
EVA MARIA NEVES	*.*.98142	16024
RAQUEL CRISTINA DE SOUZA FEITOSA	*.*.54148	16026
ANNY CAROLINA DUARTE BARROS	*.*.32162	16027
GERLANE DA SILVA SILVESTRE	*.*.73233	16028
SCARLETE O HARA MAIA DA COSTA	*.*.13115	16030
MARIA DE JESUS PIO DE OLIVEIRA	*.*.37146	16032
MONIQUE AMORIM FERREIRA DA SILVA	*.*.92106	16033
NATHALIA JESUS DA SILVA	*.*.61140	16035

JESSICA CRISTINA GOMES	*.13176	16036
JORDANA PEDRO DA SILVA	*.86174	16038
IRINEIDE CAITANO RAMOS	*.86100	16040
MARINEIDE SILVA SANTOS	*.74157	16041
FRANCIELY DE SOUSA MORAES	*.20124	16042
YNGRID VITORIA DO NASCIMENTO TEIXEIRA	*.62140	16043
FABIANA FERNANDES DOS SANTOS	*.39181	16044
CRISTINA DE OLIVEIRA CARVALHO	*.24128	16045
RAILTON LIMA ARAUJO	*.87130	16047
LUANA ALVES DA SILVA SANTOS	*.16106	16049
DENIZIA COELHO DE CARVALHO	*.02104	16050
LEIDILENE DA SILVA ARAUJO	*.00207	16051
ANA PAULA ALMEIDA LIMA	*.96153	16054
JORDANA GOMES DA COSTA	*.53134	16055
ADELICIA PIRES DA SILVA	*.50110	16056
EUZIANE	*.69353	16061
PAMELLA VANESSA BARBOSA SILVA	*.16136	16062
DEISE ROCHA DOS SANTOS	*.58124	16066
ELIANNE RIBEIRO DE SIUZA	*.64187	16067
ANTONIA ANDRESSA ROCHA SILVA	*.55109	16068
JULIANA PATROCINIO PACIFICO DE MATOS	*.43194	16069
CLADINEIA GOMES DOS SANTOS DAMAZIO	*.86187	16070
CARINE FRANCIELE PEREIRA DO CARMO	*.52179	16071
KAYTE PIRES DA SILVA	*.24161	16072
RITA CASSIA HELENA DE DEUS	*.55100	16077
FERNANDA JOYCE FERREIRA ALBUQUERQUE	*.02127	16080
ALCIONE MUNIZ DOS SANTOS	*.44582	16081
LEILIANE DE OLIVEIRA	*.23142	16086
TANIA CHRISTINA REIS	*.96802	16089
KEILA THAIANA LOPES ALENCAR	*.54249	16095
FRANCISCA LOPES DOS SANTOS	*.18145	16096
FABIANA BARROS GOMES	*.95743	16097
MARIANA COSTA DE ALMEIDA FRANCO	*.08107	16098
GLEUCE KELLY REIS	*.81131	16100
REGINALDO OLIVEIRA GOMES	*.32349	16102
TAMYRES LEANDRA SILVA E SOUSA	*.78179	16104
SAMUEL MARQUES ALVES	*.60100	16106
VALQUIRIA PEREIRA DOS SANTOS	*.57145	16107
ANDRESSA SILVA COELHO	*.49115	16108
EDIVANE DE JESUS SILVA	*.81154	16111
TATIANE PEREIRA DA COSTA	*.81153	16112
GLEICE ANASTACIA RIBEIRO PEREIRA	*.00136	16113
VANESSA PEREIRA DA SILVA	*.89114	16114
ANNA KAROLINE BARBOSA DE SOUSA	*.81106	16115
PRYSILLA MORALES GOMES	*.29183	16120
ANA FLAVIA MARCELINA DA PAZ	*.75100	16121
NATHALIA SILVEIRA ROCHA	*.98181	16122
MARIA ONELIA ROCHA DE OLIVEIRA	*.86352	16123
MARTA CAMPOS DIAS	*.27120	16126
GEOVANA LUCAS MACEDO	*.27119	16127

WILMA NOLETO DE MORAIS	*.*.10103	16128
CRISTINA MARTINS CAITANO	*.*.98104	16129
DAYANE VARGAS VIEIRA	*.*.60141	16132
KARLA CARDOSO SILVA	*.*.87121	16133
KELIANE GUILHERME DA SILVA	*.*.29159	16137
MAXLENE RODRIGUES SILVA	*.*.54140	16138
ROSIELY RODRIGUES DE MORAES	*.*.01178	16140
LARISSA CRISTINA AQUINO RIBEIRO	*.*.29123	16141
KAROLINA CARDOSO OLIVEIRA	*.*.33134	16142
ISABELLA RODRIGUES DE OLIVEIRA	*.*.66109	16143
GENI FERREIRA DE ALMEIDA	*.*.66100	16145
LUCILENE LIMA	*.*.64305	16146
ELI RODRIGUES DE JESUS	*.*.04191	16148
TATIANE LOPES FERREIRA	*.*.73139	16149
ANA GABRIELLY FERREIRA DOS SANTOS	*.*.37101	16150
ADRIELLY	*.*.82170	16151
MARIA CORREIA DA SILVA	*.*.44100	16152
MARILEIDE LIMA DE OLIVEIRA	*.*.39515	16153
VIVIANE DOS SANTOS ARAUJO	*.*.45156	16154
BRENDA FERREIRA FRANCO MARTINS	*.*.66119	16156
LORENA DO CARMO DE FREITAS	*.*.17173	16158
LETICIA BARBOSA RODRIGUES ROCHA	*.*.98162	16161
TAINARA FERREIRA DA SILVA	*.*.03105	16162
DARA LOPES NOGUEIRA MARTINS	*.*.61193	16165
KARINE DE OLIVEIRA SOUSA	*.*.61301	16166
STEFANY CHRISTINY ROSA DE SOUZA	*.*.25178	16167
PALOMA RODRIGUES DA SILVA	*.*.68190	16168
NEILANI OLIVEIRA FONTE	*.*.68126	16169
WESLAINE DIAS DOS SANTOS	*.*.28119	16170
GABRIELA HENRIQUE DO NASCIMENTO	*.*.81109	16171
WINICIUS MACIEL A NETO	*.*.84148	16172
ELIELMA DA SILVA LOPES	*.*.01333	16174
CLEONICE ALVES DE CASTRO ARAUJO	*.*.50178	16177
CLAUDIRENE RODRIGUES MORAIS	*.*.21127	16179
MARIA DE FATIMA DAS CHAGAS SOUSA	*.*.02200	16183
ALEXANDRA NUNES MIRANDA	*.*.11149	16184
MIRIAM DO CARMO	*.*.21194	16186
MONICA DA ROCHA	*.*.75115	16188
DEDILENE FREITAS LACERDA	*.*.40141	16189
IZAURA FRANCISCA DA CRUZ	*.*.11115	16190
GRAZIELE SOARES NETO	*.*.68154	16191
FRANCISLEIA DA SILVA DA CONCEIAAO	*.*.67333	16192
VANUSA CEZAR DOS REIS	*.*.75143	16194
DARLANIA ALVES DOS SANTOS GAVAO	*.*.33390	16201
MARIA DE LOURDES GONCALVES PACHECO	*.*.52187	16203
LIDIANY SILVA MARTINS	*.*.08185	16206
JORDANIA MENEZES DA CONCEIAAO	*.*.94307	16207
DAENE PEREIRA DE SOUZA	*.*.88819	16209
AMANDA CRISTINA BARBOSA DA CONCEIAAO	*.*.76194	16210
MARILEIDE MENDES SILVA	*.*.20320	16211

KAYLAINE SOUSA SOBRINHO	*.*.80272	16212
STELA RODRIGUES NETO	*.*.03121	16213
IOLANDA RIBEIRO BEZERRA	*.*.84128	16214
RENATA ROCHA RIBEIRO	*.*.89120	16215
RICARDO MONTEIRO JACINTO JUNIOR	*.*.71132	16217
THALITA DA SILVA FEITOSA	*.*.01102	16219
NARA NUBIA GONCALVES AZARIAS	*.*.79168	16220
TAUANA EDUARDA RODRIGUES MOREIRA	*.*.68143	16221
TALITA MARIA PACIDO NOGUEIRA	*.*.77573	16222
TEREZA RODRIGUES ROCHA	*.*.32115	16223
EDIZANGELA DIAS DA SILVA	*.*.86878	16224
THALITA DAMAS DE MELO	*.*.12173	16227
KETLEN VITORIA SILVA DE SOUZA	*.*.88230	16228
ELISANGELA SILVA MARTINS	*.*.09300	16231
ELIZANGELA CRISTINA DA SILVA	*.*.42134	16234
CICERA VIEIRA DA SILVA	*.*.90975	16236
ELIETE FERREIRA DOS SANTOS	*.*.29104	16237
ANTONIA GIZELIA DE ASSIS BEZERRA	*.*.76340	16239
NAYSA DANIELLE SIMAO DA SILVA	*.*.91455	16240
MARIANE VITORIA LIMA DA SILVA	*.*.25159	16242
IRENILDA RODRIGUES DOS SANTOS	*.*.37156	16243
LUANA ROSA RODRIGUES	*.*.82124	16244
IVANEIDE LOPES DE SOUZA	*.*.90163	16246
EDENIZE AVELINO DE SOUZA	*.*.53176	16247
RAIMUNDA TEIXEIRA DOS SANTOS	*.*.01168	16248
BIANCA CRISTINA GOMES PEREIRA	*.*.71114	16249
SARAH TAYNA SIQUEIRA DA COSTA	*.*.24296	16250
GLORIA CRISTINA SILVA DOS SANTOS	*.*.48232	16252
CLEISON RODRIGUES VITORINO	*.*.02124	16253
ANDRESSA DE MOURA SILVA	*.*.26370	16254
LEANDRO MARCIO COPEIRA LIMA	*.*.24106	16255
LUCIA HELENA SILVA	*.*.92134	16256
TATIANE DIAS DE OLIVEIRA	*.*.99396	16257
CRISTIANA BARBOSA	*.*.42133	16261
JOANA DARC JACINTA DA SILVA	*.*.40110	16262
JULIANA ALCANTARA BATISTA	*.*.64180	16263
LUCIVANIA NUNES DA SILVA	*.*.20114	16265
POLLYANA CARVALHO FEITOSA	*.*.57101	16266
TAUANE MARIA DA SILVA DE SOUSA	*.*.20273	16267
THAYNA AKYRA RODRIGUES LIMA	*.*.00147	16270
FLAVIA SANTOS MARTINS	*.*.98160	16272
LUCIANE MARIA DE CARVALHO	*.*.00100	16274
NEMEZIA PAULA PINHEIRO LOPES	*.*.22120	16275
MARCELA KELVIN DA SILVA GUIMARAES	*.*.84390	16280
ADRIELLY DE SOUZA SILVA	*.*.42165	16281
ARISNEIDE MADALENA DE OLIVEIRA COSTA	*.*.07590	16282
EMILLY PABLINY PEREIRA DE OLIVEIRA	*.*.91163	16283
GESSICA OLIVEIRA MATOS	*.*.53294	16284
LEIDYANNE PEREIRA MIRANDA	*.*.50106	16285
MARINALVA ALVES BARBOSA FELICIO	*.*.89107	16286

EVANGELINA GOMES DE MOURA	*.*.74120	16287
CAMILA PEREIRA DA MOTA	*.*.48317	16288
ANGELA	*.*.49146	16290
ELLEN KASSIA FEITOSA DA SILVA	*.*.57180	16293
BARBARA KELY DOS SANTOS SILVA	*.*.69225	16294
SARA RAQUEL CAMPOS SILVA	*.*.31129	16296
LUCIANA DOS SANTOS CONCEIAAO	*.*.57114	16298
JOAO BATISTA RIBEIRO FILHO	*.*.83300	16299
TALITA DUARTE LOPES	*.*.40167	16300
MARCILENE DE SOUZA RODRIGUES	*.*.21100	16304
CAROLAINA SOUSA NUNES	*.*.84200	16306
ADRIANA CRUZ	*.*.16132	16307
GILDA NAZARIO SOUZA	*.*.53134	16310
WESLLANNY RIBEIRO DA SILVA	*.*.21309	16311
LORRANNY DA SILVA DE OLIVEIRA	*.*.90100	16312
TATIANE CANDIDA DA SILVA BARBOSA	*.*.27153	16313
ELIZANDRA GABRIELA DE OLIVEIRA ANDRADE	*.*.05140	16314
DYENIFER SILVA ALVES BARROS	*.*.39180	16316
DAYENNE KELLY DE OLIVEIRA LOPES	*.*.59198	16317
FLAVIA MARIA DA SILVA	*.*.10118	16318
DAIANY GOMES DA SILVA	*.*.38145	16320
ROSILDA GOULARTE FRANCA	*.*.62166	16321
BEATRIZ RODRIGUES DE OLIVEIRA	*.*.38106	16322
GLEICE KELLY CARVALHO COSTA	*.*.95300	16324
ELIENE PEREIRA RIBEIRO	*.*.99523	16325
CLAUDEMIRA OLIVEIRA DA COSTA	*.*.16168	16326
MARIA IZANA DE OLIVEIRA SALES	*.*.30327	16327
JORDILENE RODRIGUES DE FARIA SILVA	*.*.31105	16329
LETHICIA DE SOUSA FERREIRA RODRIGUES	*.*.93150	16330
DILZANNY SILVA ALVES BARROS	*.*.44183	16331
TATIANA DA CRUZ MACHADO	*.*.91166	16332
ESTEFANI ALVES DA CUNHA	*.*.71286	16334
PRISCILA CATHARINA DE ARAUJO VIANA	*.*.11580	16335
ELIENE ALVES DA SILVA	*.*.39204	16342
LEONORA BATISTA FERREIRA DA COSTA	*.*.66149	16343
ROSIANE PEREIRA DIAS	*.*.88105	16344
VANUSA CANEDO RODRIGUES	*.*.87187	16345
LAIS CRISTINA SANTANA RIBEIRO	*.*.36137	16346
ELAINE MARIA DE SOUZA	*.*.75153	16348
RENILTA DA SILVA OLIVEIRA	*.*.49191	16351
GERCIMONIA NASCIMENTO DE BRITO	*.*.36149	16352
ISABEL DE LIMA ALENCAR	*.*.78861	16353
JEANY MACEDO SILVA	*.*.45118	16354
MARIZA LINHARES DE OLIVEIRA	*.*.20134	16355
JOSILENE LUZ BRITO	*.*.95380	16356
PRISCILA CAVALCANTE DE MELO	*.*.26173	16361
MARLY MARIA BESERRA	*.*.70334	16363
THAISE DOS SANTOS	*.*.80377	16366
REBECA OLIVEIRA DE SOUZA	*.*.74245	16368
ELIZABETH NASCIMENTO DE SOUSA	*.*.20105	16369

MEIRIVAN PEREIRA DA CRUZ	*.*.42253	16371
VANESSA BARBOSA DE ANDRADE	*.*.46140	16373
RENATA DE FATIMA TEIXEIRA	*.*.43145	16375
ANDREIA RODRIGUES SILVA	*.*.33191	16376
ANA PAULA PEREIRA DE MORAIS	*.*.16103	16377
BRUNA KAROLINA PAMPLONA LEAL	*.*.24242	16379
MARIA CRISTINA VIEIRA DA CRUZ	*.*.66320	16381
RAQUEL APARECIDA DOS SANTOS	*.*.70173	16382
DANGELA DA SILVA E SILVA	*.*.88101	16385
LUCAS CARDOSO DE OLIVEIRA	*.*.04100	16387
ALICE DO CARMO DA CRUZ	*.*.40580	16388
BRUNA RODRIGUES SANTANA	*.*.06169	16389
ALEXSANDRA PEREIRA DA SILVA LEDO	*.*.52367	16390
EDINALVA DE BRITO OLIVEIRA BARROS	*.*.87359	16391
ELIANE BARROS PERES	*.*.43302	16392
ANDREA DE OLIVEIRA SILVA	*.*.27116	16393
CARMEM EVA DE JESUS	*.*.11134	16394
KATIANE BATISTA FERREIRA	*.*.59171	16395
LUDMILLA LOPES MARTINS	*.*.13102	16398
AMANDA BEATRIZ PEREIRA DE ALMEIDA	*.*.33122	16399
IZABEL CRISTINA CORREA DO CARMO	*.*.30200	16404
MARILENE RODRIGUES MONTEIRO	*.*.78253	16406
JULIA BUENO NASCIMENTO	*.*.98187	16407
MAQUEINE PIMENTEL	*.*.20100	16409
JOCELIA DA LUZ E SILVA	*.*.02177	16410
JACIENE LIMA SOARES	*.*.54592	16411
KARINA LOPES DE ALMEIDA	*.*.32182	16412
ELIZANDRA SANTOS ROSA	*.*.22170	16413
JESSICA KARLA MENDES MELO	*.*.57149	16415
BARBARA KELLY SOUSA CRUZ	*.*.84100	16416
KEILA PEREIRA E SILVA	*.*.77112	16417
MAGDA FERREIRA DE FARIA ALVES	*.*.88100	16419
MARCUS VINICIOS PEREIRA BORGES	*.*.33188	16420
SALMA SUELEN DOS REIS PEREIRA	*.*.74186	16421
LEIA FERNANDES DE ARAUJO	*.*.59108	16423
MANAUARA PORTATIL SANTOS	*.*.63136	16425
JACIANE LIMA SOARES	*.*.58580	16426
DENILDE PEREIRA LIMA	*.*.22172	16428
EDVANIA DO CARMO NASCIMENTO	*.*.46118	16430
NATALIA FERNANDES LIMA	*.*.57151	16431
EVELLYN BRITES DOS PASSOS	*.*.17150	16433
MARIANE ROSA RODRIGUES	*.*.72176	16435
ANA LUCIA DA CUNHA	*.*.07117	16436
MARCIA VIEIRA DA SILVA	*.*.76173	16439
ADRIANA DOS SANTOS RABELO	*.*.58113	16440
CARLOS ANTONIO DA SILVA	*.*.03120	16441
LUIDIA TEODORO MOREIRA	*.*.90120	16442
ORQUIDEIA DO NASCIMENTO DA SILVA	*.*.94291	16443
JESSIKA SANTOS OLIVEIRA	*.*.03157	16444
INGREDY LOREINNY GONCALVES DE OLIVEIRA	*.*.06140	16445

MARIA DE JESUS BRITO DA SILVA	*.59395	16446
GEYSA DOS SANTOS MOREIRA	*.73116	16447
ADRIANA DA COSTA DOURADO	*.41134	16451
DAIANE PAULA TEODORA GOMES	*.07100	16455
MARIA JOSE DA SILVA PEREIRA	*.73107	16456
FABIANA MELO DE OLIVEIRA	*.33172	16457
VERALICE DE FREITAS SANTOS	*.06387	16458
CLEUCIONE PEREIRA DA SILVA CAETANO	*.00115	16460
VALDELICE MARTINS DE SOUZA	*.36115	16461
SIMONE BATISTA DE CASTRO	*.75176	16462
KEILA ARAUJO DA SILVA	*.19138	16464
BRUNNA LETHICIA DO CARMO VAZ	*.86103	16466
MARIA SUCRENE FARIAS VITOR	*.57104	16467
VANESSA DOS SANTOS DOMINGUES	*.47268	16468
MARIA GEANE VIEIRA DIAS	*.94280	16469
ILDA MARIA DO PRADO MACHADO	*.19172	16470
SAMIRA TASSIS SILVA MOREIRA	*.80187	16471
LAIS PABLINE ALVES DE SOUSA	*.68127	16472
BARBARA MENDES RIBEIRO	*.34105	16473
JADDY NAIURY BEZERRA DAMASCENO	*.75178	16474
ESTEFANIA FERNANDES SOARES	*.51180	16476
DANIELLY CARLA DA SILVA ALVES	*.92127	16477
CICERA ROQUE DA SILVA	*.46144	16481
MARIA EDUARDA SOARES DE ARRUDA	*.62360	16483
RAPHAELA ARANTES DE MOURA	*.35143	16484
PATRICIA SALLES DE OLIVEIRA	*.38629	16486
MARINEZ BENTO SILVIA	*.41107	16488
NARA LIDIA MARTENS	*.51101	16492
FERNANDA ALVES MOHAMAD	*.40187	16493
LENI DAMACENA ROSA	*.66100	16498
BRUNA APARECIDA DE ALMEIDA	*.81138	16500
AMANDA RIBEIRO ALVES	*.95130	16501
ILDA MARIA CONCEIAAO LIMA	*.02141	16503
DANIELLY PEREIRA DOS SANTOS OLIVEIRA	*.01118	16504
RITA DE CASSIA RODRIGUES	*.87869	16505
RAFAELA RIBEIRO DA SILVA	*.35193	16506
THAYNARA AMANDA FRANCA ALVES	*.72109	16507
CLAUDIA CRISTINA BORGES	*.63191	16512
RAFAELA CAMPOS OLIVEIRA	*.51114	16513
ESMERALDINA SILVA MILHOMEN	*.40397	16516
JULIANA TORRES ALCANTARA	*.45122	16517
VALDA MARIA PEREIRA	*.70104	16519
NICOLE MENDES DA SILVA	*.24316	16520
KATRINE COSTA DOS SANTOS	*.92270	16521
KERLIANE BARBOSA ARAUJO	*.61340	16523
WANEIDE DE MORAIS GODINHO LACERDA	*.05134	16524
JACKELLYNE FRANCOELLY PEREIRA SILVA	*.75152	16526
NEUSA CUSTODIO XAVIER	*.53149	16527
EDILENE APARECIDA SILVA E SOUSA	*.73168	16528
EDNA CABRAL MONTEIRO	*.35104	16529

DIVINA RUFINA DE MELO PEREIRA	*.*.90249	16530
KETTINEY SAMARA FERREIRA DO CARMO RINALDI	*.*.21195	16532
KETLEN CUNHA MAGALHAES	*.*.77260	16534
SONIA DARCILENE FLORES GUEDEZ	*.*.36220	16535
DAYANE CAMPOS DA SILVA	*.*.21125	16537
SIRLETH RODRIGUES MARTINS	*.*.30104	16539
MARIANA ROSA TAVEIRA	*.*.16134	16540
LORRANE LIMA TEOTONIO	*.*.43132	16542
KELLEN BORGES CAMPOS	*.*.52177	16543
ZEIJANE BARBOSA SILVA	*.*.73320	16545
EISHILLA CRISTINA TEIXEIRA DE SOUZA	*.*.92114	16546
SIMONE DA SILVA SANTOS	*.*.38510	16547
EDUARDA DE SOUZA DE OLIVEIRA	*.*.02116	16548
MARCELLY FABIAN ALVES SANTOS	*.*.99175	16549
FLAVIA ROBERTA SILVA OLIVEIRA	*.*.90146	16550
MARIA ROSA NUNES DE BRITO DOSANJOS	*.*.13153	16551
ANA PAULA SOARES DA COSTA	*.*.58116	16552
GIRLENE DA CRUZ RODRIGUES	*.*.90291	16554
MARIA DAS GRAAAS SOUZA SILVA ISO	*.*.20876	16556
MARCIA LILIANE DE SOUSA SILVA	*.*.90372	16558
ANA CAROLINE BORGES DA SILVA	*.*.58182	16560
ERICA LOHAYNE CARVALHO SARAIVA	*.*.97143	16561
MARIA LINDALVA RIBEIRO DA SILVA	*.*.64253	16562
SHIRLEY MARIA DOS SANTOS REBELO	*.*.43120	16564
DHAYANNY MENDES DE PAULA	*.*.34195	16565
ADRIELLY RODRIGUES DOS SANTOS	*.*.46181	16568
CELIA RODRIGUES XAVIER LIMA	*.*.28115	16569
LEIDYANE CARDOSO DOS SANTOS	*.*.65166	16570
LUANA CRISTINA ALVES PORTO	*.*.32164	16571
YASMINY ROBERTA PEREIRA DOS SANTOS MONTEIRO	*.*.34192	16572
MARIA DA PENHA ALVES DE SOUZA	*.*.60360	16573
DIVINA SILVA DO NASCIMENTO	*.*.01878	16574
WILMA MOREIRA DOS SANTOS RABELO	*.*.16172	16575
GESSICA MARTINS DOS SANTOS	*.*.93113	16576
LILIAN DE FREITAS SILVA	*.*.95100	16580
LETICIA GONCALVES ASSIS FREITAS CHAVES	*.*.77192	16581
ANA PAULA DA CONCEICAO	*.*.50166	16582
POLIANA CLEMENTINO SILVA	*.*.36558	16585
PATRICIA MENEZES DA SILVA	*.*.38117	16587
CRISTIANE SANTOS DA CUNHA	*.*.30163	16588
KLESIA FURTADO COSTA	*.*.86289	16590
EDINA APOLINARIO DE BASTO FERREIRA	*.*.19180	16591
MARIA DE LOURDES FERNANDES RABELO	*.*.96187	16593
PAMELA BOMBONATE SILVA	*.*.35145	16594
IRACI GOMES DA SILVA	*.*.90168	16596
MELISSA REIS LIMA	*.*.25107	16597
KEYTLY SILVA FARIAS	*.*.86204	16598
DURCE CABRAL DA CRUZ	*.*.73848	16599
CAROLINE BRITO MARCHAO DOS SANTOS	*.*.35359	16603
PAMELA EDUARDA DOS REIS SANTOS	*.*.20127	16605

ANTONIETA ALVES ASSUNAAO	*.*.17158	16606
EMILLY ALVES PEREIRA	*.*.09169	16607
SARAH GUIMARAES FILHO	*.*.93139	16609
TATIANA MARINHO SALES	*.*.18374	16611
JESSICA INACIO VASCONCELOS	*.*.17120	16613
EURILEIA SANTOS RODRIGUES	*.*.27163	16615
LARISSA CORREA LOPES	*.*.24105	16616
ROSANGELA RIBEIRO GOMES	*.*.87100	16617
JANAINA DE OLIVEIRA SOUSA	*.*.28133	16620
ALESSANDRA BARROS DA SILVA	*.*.54191	16621
CREUZILENE ALENCAR SANTOS	*.*.11162	16622
IZAURINA MOREIRA DOS SANTOS	*.*.28189	16624
ADRIANA DA SILVA OLIVEIRA	*.*.69103	16625
DEUSAIDES CORREIA DA SILVA	*.*.18153	16626
ANA MARIA FERREIRA	*.*.90187	16628
MARIA RAIMUNDA BORBA DOS SANTOS	*.*.60359	16630
CLAUDIA SILVA GOIS	*.*.12100	16631
LUCILENE MATIAS DOS SANTOS	*.*.86110	16632
FRANCISCA OLIVEIRA FEITOSA	*.*.05190	16633
THUIZACHELENA GMAIL COM	*.*.28107	16635
ESTHER KEREN PEREIRA VIEIRA	*.*.59165	16638
DYESSIKA DE CARVALHO VENANCIO	*.*.78126	16639
ANA KAROLINY ALCANTARA RIBEIRO	*.*.16159	16641
RAYSSA BATISTA RODRIGUES SANTOS	*.*.56140	16642
DEUZIRENE DA PAZ MOREIRA	*.*.53275	16643
MARIA DE FATIMA DE SOUSA	*.*.09453	16644
LUANA PEREIRA LIMA	*.*.62230	16645
EMMANUELLA DA SILVA FERREIRA	*.*.99182	16646
JAQUELINE DAMIANA CAMELO DOS SANTOS	*.*.80147	16647
LORENE SANTIAGO BRITO	*.*.91120	16650
TATIANE DA CONCEICAO FERREIRA	*.*.85128	16652
MYKAELLA CANTUARIA DE ALMEIDA	*.*.61378	16653
VIVIANE PEREIRA DE SOUSA	*.*.13106	16654
LUCIANA DOS REIS	*.*.75181	16655
ANA CLAUDIA SILVA SOARES	*.*.87671	16657
MARILICE DOS SANTOS MARQUES	*.*.90901	16662
FERNANDA RAQUEL MONTEIRO NUNES	*.*.06182	16663
SIMONE DE FRANAA ANTONELLI RIBEIRO	*.*.69185	16665
CAROLINE RIBEIRO PEREIRA	*.*.86115	16668
FRANCIELLE ALVES REZENDE	*.*.58151	16669
GEICEANE FONSECA SOARES	*.*.21107	16670
DAIANA MONTEIRO DE MELO	*.*.22128	16671
SILVIA SOLANGE DE LIMA	*.*.45100	16672
LAUSIMAR DE JESUS OSORIO	*.*.53100	16673
ANTONIO CARLOS DAS DORES ALBUQUERQUE	*.*.58172	16674
KAREN KELLY BARBOSA MARQUES	*.*.01183	16675
CARLENE SILVA DOS SANTOS	*.*.31162	16676
SEBASTIANA BORGES DO NASCIMENTO	*.*.70178	16677
IRANIDE LIMA DE OLIVEIRA	*.*.71100	16678
MARIA SANTOS DE OLIVEIRA	*.*.53587	16680

EVA GRASIELA ALVEZ DAVID	*.*.29104	16681
MARIA PEREIRA DO COUTO BARBOSA	*.*.42149	16682
ZELIA DE SOUZA	*.*.37137	16683
VITORIA SILVA DE JESUS INACIO	*.*.38183	16684
GESSYELMA MENDONAA REIS	*.*.06331	16685
NILCILENE DA SILVA SANTOS	*.*.43249	16686
ALESSANDRA DA COSTA ALVES	*.*.35191	16687
AGAIA NE SOUSA ALVES	*.*.72166	16688
RAQUEL RAMOS DA SILVA	*.*.58196	16692
HALINNE TRINDADE PIMENTEL	*.*.46171	16693
OLGA RIBEIRO DA SILVA	*.*.73187	16694
INGRID ALVES MOURA	*.*.87100	16695
KENIA CRISTINA DA SILVA	*.*.62639	16696
JAQUELINE ALVES SANTANA	*.*.31103	16700
BRENDA VICTORIA ALVES BATISTA	*.*.55105	16701
MARIA DO CARMO VALENTIM DE OLIVEIRA	*.*.64268	16702
JOANA IVANILDA FERREIRA AMELIO	*.*.34875	16703
JESSICA NATALLI VIEIRA DA SILVA	*.*.39195	16704
MARIA APARECIDA COSTA	*.*.62115	16705
VALDINEIA COSTA DE SOUSA	*.*.22234	16706
VANIA MORAIS PINTO	*.*.64156	16708
GESSIKA CARDOSO BORGES	*.*.97131	16710
LORRAINE BEATRIZ DE JESUS OLIVEIRA	*.*.95199	16713
MARIA ROSARIO CLEMENTE	*.*.74191	16714
LOURENCA ARAUJO DO NASCIMENTO	*.*.17120	16715
LUIZ MIGUEL LOPES RODRIGUES	*.*.15109	16716
LOYANE SILVA MILHOMEM	*.*.07302	16717
LEILA SANTANA DE MATOS	*.*.26107	16718
FLAVIA VIEIRA DOS SANTOS	*.*.10192	16719
SABRYNA SERPA FLORENCIO ALVES	*.*.22145	16722
ELISANGELA MATOS DA LUZ	*.*.44100	16723
LAURA PEREIRA DOS SANTOS	*.*.65122	16725
MANOELA MARTINS	*.*.53168	16726
SABRINA SANTOS BAIMA DA SILVA	*.*.96378	16727
JOANA DA SILVA VIEIRA	*.*.76144	16728
MAGALLI LOPES DOS SANTOS PAULA	*.*.91115	16729
LUCENI ALVES NUNES	*.*.25100	16730
SCARLLET LORRAYNE SILVA DE SANTANA	*.*.74120	16732
JAMILE ALBINA SIMOES	*.*.44764	16733
JACIARA LIMA DA SILVA	*.*.18502	16736
EVANETE FERREIRA DA SILVA	*.*.04153	16738
BRUNA ANTONIA SOARES DA SILVA	*.*.90143	16739
ELDA LIMA SANTIAGO PASSARINHO	*.*.92136	16742
MARIA MADALENA DOS SANTOS	*.*.48191	16746
EDILENE GARCIA DOS SANTOS	*.*.53399	16747
FABRICIA RIBEIRO DA SILVA	*.*.97106	16749
GRACIELA SOUZA SAMPAIO	*.*.97368	16750
GABRIELLE FERREIRA DIAS	*.*.24123	16751
POLIANA DE SOUSA	*.*.73100	16753
ALLYNE POLLYANNA PEREIRA MARCELINO	*.*.67178	16755

GLAUCE CRISTINA DA SILVA CALADO	*.*.66149	16757
VAINA PINTO GUIMARAES	*.*.70163	16758
MARIA AUGUSTA GONAALVES OLIVEIRA	*.*.95113	16759
ROSALLINDA MARIA PAULINO BENTO	*.*.16161	16760
MARIANA RIBEIRO ALVES DA SILVA	*.*.97104	16761
MARIA CRISTINA MOURA	*.*.31120	16762
GENESI ALVES FARIA	*.*.15120	16763
ALINE ARAUJO DOS SANTOS	*.*.37270	16766
ADRIANA FRANCISCO DOS ANJOS	*.*.13184	16770
ROSENIR LOPES DE ARAUJO	*.*.12334	16772
LUCIMAR OLIVEIRA DOS SANTOS	*.*.82134	16775
ROSINEIDE GOMES DA SILVA	*.*.93320	16776
JULLY MORENO SILVA	*.*.77194	16777
ELIENE VALERIO DE SOUSA	*.*.95313	16778
IVANILDA EMIDIA	*.*.49122	16780
LOURDES MOREIRA NASCIMENTO	*.*.51112	16781
VANCLERIA RODRIGUES DA SILVA	*.*.20163	16782
ELAINE PEREIRA DA SILVA	*.*.64168	16785
KELLI	*.*.85105	16786
ARLETE DE SOUSA GOMES	*.*.96101	16787
FRANCINEIDE DE JESUS SANTOS	*.*.67582	16791
TEREZINHA DE JESUS RODRIGUES COSTA	*.*.28215	16795
MARILENE SOARES COSTA	*.*.77483	16796
LAIANE LOPES DOS SANTOS	*.*.40154	16799
MARIA NATAL NUNES FERREIRA	*.*.81157	16800
SHEILA APARECIDA COSTA MOREIRA	*.*.40142	16801
ROSIANE GOMES DA SILVA	*.*.72150	16802
DAIRUSKA ALEXA GUTIERREZ DE GARAVITO	*.*.22256	16803
LUCILENE OLIVEIRA	*.*.70301	16806
MARCIA WERUSKA PEREIRA	*.*.11104	16808
NAYARA ALVES DOS SANTOS	*.*.37145	16809
MARIA EDUARDA FREITAS DA SILVA	*.*.72193	16810
NELSIREI APARECIDA SOARES FRANAA	*.*.42191	16815
ANA PAULA DE SOUSA	*.*.58132	16816
LARISSA RAMOS PEREIRA DA SILVA	*.*.61100	16817
YANKA PIMENTEL DINIZ	*.*.34121	16822
ANA PAULA SANTOS DOS REIS	*.*.89293	16823
ELIZABETE ANTUNES MAIA DA SILVA	*.*.47150	16826
JULIANA SOARES DA SILVA	*.*.48296	16827
WANESSA BENTO MOREIRA	*.*.41143	16829
SIMONE DE SOUZA LAZARO	*.*.82115	16830
HARIELL MARIA CARDOSO DE LIMA	*.*.57164	16836
WAGNER FERNANDES REZENDE	*.*.52115	16837
MARINA COSTA DE OLIVEIRA	*.*.58106	16838
FRANCISCA OLIVEIRA DA COSTA	*.*.05190	16841
IVONETE PACHECO DA SILVA	*.*.75461	16842
CRISLORRANE GONZAGA DUTRA	*.*.49192	16843
ELISNANDA LUSTOSA SILVA	*.*.75398	16845
CLEIDIANE ALMEIDA CUNHA	*.*.49197	16846
ILZAMAR DE ARAUJO GONAALVES	*.*.00128	16848

CELMY BORGES DA CRUZ	*.*.30168	16849
MONICA MAYARA MARCELINO DA SILVA	*.*.09209	16850
KETLIN DIAS DA SILVA	*.*.07110	16851
GISELE FERNANDES OLIVEIRA	*.*.86127	16853
MILEIDE STEFANE MENEZES SANTOS	*.*.98198	16855
VANDERLUCIA NASCIMENTO DE SOUZA	*.*.00167	16856
LEIDIMAR LOPES DA SILVA	*.*.97184	16858
GLAUCIELE BERTO DE SOUZA	*.*.21170	16861
ROSANGELA DE LIMA FERREIRA	*.*.83107	16863
SIMONE PINTO DA SILVA	*.*.54343	16866
EUDITE NATALINA DE ALMEIDA	*.*.12134	16868
LENI ROSA DA GUIA SILVA	*.*.77191	16870
JUDITH SOUSA MOTA	*.*.07149	16871
SEBASTIANA ALVES DOS SANTOS	*.*.96153	16875
ROSANGELA COSTA DE OLIVEIRA	*.*.91389	16876
GLORIA REGINA BARBOSA PINHEIRO	*.*.72249	16881
ISABEL FERNANDA SILVA SANTOS	*.*.30371	16884
MARIA APARECIDA RODRIGUES MENDES	*.*.08153	16885
GUSTAVO EMANUELL DE JESUS SILVA	*.*.04105	16889
LUCIENE SOARES DE MORAIS	*.*.38104	16890
RITAIANE GOMES DUARTE	*.*.41399	16891
FERNANDA FERREIRA DE OLIVEIRA	*.*.76152	16892
RAQUEL MARIANA DA SILVA DIAS	*.*.90100	16895
ELAINE RIBEIRO SANTOS	*.*.89139	16897
MARIA DAS GRACAS DUARTE FERREIRA	*.*.28168	16898
FRANCIDALVA VIEIRA DOS SANTOS	*.*.68127	16900
JULIANA HELENA SANTOS SILVA	*.*.90150	16902
WESLAYNE FERNANDES DIAS DE OLIVEIRA	*.*.89131	16904
ELIANE RAQUEL CARVALHO CHAVES	*.*.96191	16908
FRANCISLANE SANTOS VIEIRA	*.*.60390	16909
FRANCISCA BENEDITA ALVES DE OLIVEIRA	*.*.65161	16910
WHEGNA SILVA DE SENA FERNANDES	*.*.79334	16911
EULEIDA SILVA DOS SANTOS	*.*.10191	16912
ELIANA SILVA CONCEIAAO	*.*.56118	16913
KARLENE PEREIRA ALVES	*.*.51170	16914
JACKELINE PEIXOTO DE SOUZA	*.*.88163	16918
JULIANE MONTEIRO OLIVEIRA	*.*.33180	16920
LUCINETE XAVIER DE OLIVEIRA	*.*.93156	16921
ROSANA ALVES BARBOSA	*.*.95180	16926
ANA PAULA DA SILVA DE JESUS	*.*.35774	16929
MIRIAN DA CRUZ REIS	*.*.56200	16930
APARECIDA EUZEBIO DA CONCEICAO	*.*.20104	16931
TALITA DOS REIS E SILVA	*.*.68179	16933
MARIA DAS GRACAS MENDES	*.*.61149	16935
IRENE SOUSA DO NASCIMENTO	*.*.74368	16937
GISELE DE CUBAS SOUSA	*.*.44153	16939
LUCINEIDE SANTOS DE MIRANDA BARBOSA	*.*.95530	16945
EUFRASINA ESTER FURTADO	*.*.91104	16946
ANA CAROLINA DE JESUS SOUZA	*.*.89191	16947
ANA CLAUDIA SILVA PEREIRA	*.*.29182	16948

SANDRA BEZERRA RODRIGUES	*.*.71391	16949
GABRIELA SEMISTRO BARBOSA PIRES	*.*.82175	16951
AMANDA ALVES COIMBRA	*.*.04107	16952
FRANCINETE SOARES DE JESUS	*.*.59119	16955
ELISANGELA SANTOS OLIVEIRA	*.*.61168	16956
FRANCISCA MARIA DA SILVA	*.*.70168	16957
IZADORA DA COSTA DO NASCIMENTO	*.*.39392	16958
RAIANE RODRIGUES SANTOS	*.*.89196	16959
JOZANI DA COSTA SEVERINO	*.*.98130	16961
BIANCA COELHO SILVA	*.*.76345	16962
THAYNARA FERREIRA DOS SANTOS	*.*.51157	16963
MAIANA COELHO	*.*.93261	16966
FERNANDA CRISTINA PEREIRA DE SOUSA	*.*.75397	16970
EZENEIE RODRIGUES CORREIA	*.*.90505	16971
KEILA FERREIRA DOS SANTOS	*.*.80115	16977
DIMARIA DE SOUZA BRITO	*.*.05307	16978
IVONEZ EMIDIA DOS SANTOS	*.*.10110	16979
ARANTCHA SOPHIA NINITA SAMPAIO	*.*.43270	16981
RAIMUNDA SILVA DOURO	*.*.58330	16983
JOELMA SOBREIRA DA SILVA	*.*.18330	16984
ELISANGELA COELHO CUNHA	*.*.74353	16985
JULIANO SOARES SOBRINHO	*.*.69100	16986
LUCIENE DA SILVA VILELA	*.*.73105	16988
MARIA DE LURDES ANDRADE	*.*.43140	16990
RAYSSA NUNES SOUZA	*.*.26189	16991
INGRID VIANA DA SILVA	*.*.66190	16992
GLEICY PONTES DA SILVA	*.*.44180	16993
CLEIDE MARIA DE SOUSA	*.*.69164	16994
GLEISIANY DE ARAUJO CAMARGO	*.*.02117	16996
JULIANA FERREIRA DE OLIVEIRA	*.*.80102	16997
KAROLINE DA SILVA FELIX SOUSA	*.*.05184	16998
FRANCIELLY FERREIRA DA SILVA	*.*.20109	17000
MAIZA BRITO DA SILVA	*.*.46204	17002
VIVIANE GALVAO DE SOUZA	*.*.78172	17003
JOAO PAULO PIRES DE ARAUJO	*.*.59162	17004
ROSIVANIA RODRIGUES DOS SANTOS	*.*.80149	17006
ANA PAULA SILVA NASCIMENTO	*.*.89554	17007
DINAIANE DA SILVA RODRIGUES	*.*.93192	17008
MARIA MARGARIDA BARBOSA LOCATELI	*.*.45134	17010
LUCIENE FERREIRA NASCIMENTO	*.*.05122	17012
JHENNYFER RAMOS DA SILVA	*.*.65355	17014
DIOLINA ALVES DE SOUZA	*.*.18160	17015
MONICA RODRIGUES ROSA BRITO	*.*.26142	17016
MARIA DE FATIMA MORAIS	*.*.49153	17018
JULLIANNA PORTELA DA SILVA	*.*.73188	17019
LILIANA DE SOUSA MUNIZ MOREIRA	*.*.13333	17020
DEBORA DE GOES JULIO	*.*.75907	17021
LUIZA DE FRANCA BRITO	*.*.44309	17022
SARA DA SILVA MARINHO	*.*.47184	17023
MARIA HELENA ALVES COELHO	*.*.16172	17024

ANNA BEATRIZ DE MELO	*.*.32160	17026
DEBORAH GLEI DA SILVA OLIVEIRA	*.*.70144	17028
MARIA CLAUDIA BRITO LIMA	*.*.45118	17030
MARIA DE FATIMA FREITAS MORAIS	*.*.68149	17031
LUCIANY SANTOS SARAIVA	*.*.07154	17032
ROSANA BATISTA DOS SANTOS SOARES	*.*.77170	17033
MAYSSSEN FRANCYELLE BORGES MOREIRA	*.*.94156	17034
SELMA BATISTA LOPES	*.*.31144	17035
LEIDIJANE TEXEIRA SANTOS	*.*.05392	17036
RAYANE DE ALMEIDA SOUZA	*.*.29122	17040
JOELMA NERIS	*.*.03117	17041
HERLAINY PEREIRA RAMOS	*.*.67143	17042
JOVENILDA APARECIDA DOS REIS SANTOS	*.*.52115	17045
UVENY MONTEIRO DOS SANTOS	*.*.65134	17046
LAURIDE SOUSA MORAIS	*.*.49172	17047
WANUSA DOS ANJOS DELGADO	*.*.30182	17049
DELMA DO ESPIRITO SANTO GAMA DE SOUSA SILVA	*.*.90315	17050
WILMA EURIPEDES DA SILVA ARAUJO	*.*.34104	17053
ROSIRENE DE ARAUJO SILVA	*.*.27153	17054
ELISONETE GOMES PACIFICO	*.*.88100	17058
MARIA DIVINA VIEIRA	*.*.86104	17060
KELLYS YAILETT MAESTRE SANCHEZ	*.*.67223	17061
ROZELENE PEREIRA DA SILVA	*.*.64148	17064
NATIANE RODRIGUES DA SILVA	*.*.98260	17065
DOLORES DAS DORES CRUZ	*.*.12196	17067
NABIA ALVES ROSA	*.*.13115	17071
ALINE SANTOS CARVALHO	*.*.30200	17072
GLEICIANY JULISMAR SILVA	*.*.33130	17075
LIVIA PEREIRA DOS SANTOS	*.*.18150	17077
VIRGINIA SILVA DOS SANTOS	*.*.41170	17078
MARIA LUIZA VIEIRA DE ARAUJO ALMEIDA	*.*.35153	17080
AMANDA ROSCOBIM CAIXETA	*.*.26105	17081
CLEUDE PEREIRA DE SOUSA	*.*.18350	17082
EDILENE ROCHA DE ALMEIDA	*.*.05555	17086
FRANCIELLY ALVES DA SILVA	*.*.06174	17088
MARIA LUCIA DE SA	*.*.39115	17090
ELIANE BRAZ LEITE	*.*.37191	17091
ALESTANIA LUCIA DE BRITO COSTA	*.*.72172	17092
WANESSA ASSUNAAO DA SILVA	*.*.91124	17093
CRISTINA DE SOUSA LIMA	*.*.61178	17096
AMANDA ALENCAR CAMPOS SILVA	*.*.74104	17097
MARICELIA DOS SANTOS SILVA	*.*.33578	17098
THAMIRES RODRIGUES DANTAS	*.*.89361	17099
ANNA PAULA DIOGO DE MEDEIROS	*.*.56124	17100
PABLINE DE MORAES FARIA	*.*.08136	17101
KAUA ALVES DA SILVA	*.*.54174	17102
ALINE DA COSTA CAVALCANTE	*.*.49130	17103
NATIELLY DA SILVA DIAS	*.*.70127	17105
CRISTIANE	*.*.30110	17106
CRISANTINA PEREIRA GOMES	*.*.90168	17110

CRISTIANE SARAIVA DE ALMEIDA	*.*.80192	17111
JESSICA RODRIGUES DE SANTANA	*.*.82177	17114
LUCILENE DE SOUSA LIMA	*.*.61377	17117
HELOISA COSTA DE MOURA	*.*.71102	17119
RENATA APARECIDA TEOFILLO	*.*.04174	17120
IVONETE FERREIRA DA SILVA	*.*.92149	17122
KAROLINA CRISTINA LIMA SILVA	*.*.04102	17125
SEBASTIANA DE SOUZA BRITO	*.*.15379	17126
LUDMILLA GONCALVES PINHEIRO	*.*.28121	17127
YARLA BRIANNE LOPES DOS SANTOS MENDANHA	*.*.71131	17128
LARISSY GABRIELLY PINA	*.*.18105	17129
SIMONE GERALDA DE LIMA RODRIGUES	*.*.37164	17130
DANIELA ALVES DE CARVALHO	*.*.36148	17132
FELIPE RODRIGUES DE OLIVEIRA BARBOSA	*.*.45104	17133
MILENE FERREIRA LIMA	*.*.29150	17140
MARLENE LOPES DA SILVA	*.*.53104	17142
LUZIA PIRES DE OLIVEIRA MENDES	*.*.10163	17143
CLAUDIO KASSIANO METZKER DA SILVA	*.*.65180	17145
MARIA ANGELISA COSTA TORRES	*.*.32307	17146
ANNA THASSILA ALVES PEREIRA	*.*.69170	17147
JOSENILDE DE SOUSA MORAIS	*.*.60363	17149
EDILENE MARIA DE SOUZA	*.*.77484	17150
ROSIVANIA NORONHA LOPES	*.*.21134	17151
LOIANNY COSTA SANTOS	*.*.66131	17152
POLLYANA CRISTINA DAMAS	*.*.62188	17153
ANDRESSA ELISA VIEIRA DA COSTA GOMES	*.*.40103	17154
GABRIELA CARMO DE LIMA	*.*.50183	17155
LUSMARINA DO CARMO ROSA ALMEIDA	*.*.61115	17156
ODEVANIA TEIXEIRA DOS SANTOS	*.*.83249	17158
MARIA HELENA ALMEIDA DOS SANTOS	*.*.33450	17162
ADRIANA GOMES DIVINO	*.*.45187	17163
FERNANDA CARDOSO DO VALE	*.*.05140	17165
JUCILENE PEREIRA DA MOTA	*.*.79139	17166
DEOMIRA DE SOUSA CONCEIAAO	*.*.09336	17167
TATIANE SOUZA SILVA	*.*.12198	17169
JESSIKA SANTOS BORGES	*.*.69168	17170
LUCILENE FERREIRA DA SILVA	*.*.68119	17171
CRISTIANE FERREIRA DA SILVA	*.*.29200	17172
LUANNA GAMA DE SOUSA CASTRO	*.*.04142	17174
ANNA KAROLINA NEVES DA CONCEIAAO	*.*.80180	17176
MYLENE MOREIRA DE MORAES	*.*.46170	17177
GABRIELLA BORGES	*.*.83104	17178
BEATRIZ MENEZES	*.*.22100	17179
CRISLAINE DE SOUSA SILVA	*.*.48106	17180
ELANE NASCIMENTO SANTOS	*.*.43340	17181
INGRID LAYANE BRAGA DO NASCIMENTO	*.*.15119	17182
BEATRIZ LOURENAO ALVES	*.*.74135	17183
SILIA TEREZINHA DA SILVEIRA	*.*.79104	17184
RUSLANA LOPES DE CARVALHO	*.*.09322	17185
JOAO DOS SANTOS LUZ JUNIOR	*.*.91306	17186

GABRIELLY FERNANDES DE OLIVEIRA VIEIRA	*.*.50176	17188
VANESSA CARVALHO DE SOUZA	*.*.23107	17189
ANGELICA RAMONA SIMAN CONTRERA	*.*.36205	17190
JACKELINE	*.*.98110	17191
LANA FERREIRA DE MORAES	*.*.83176	17192
FERNANDA CAVALCANTE FERREIRA	*.*.39164	17194
MARIA DA LUZ FERREIRA DOS SANTOS	*.*.20330	17198
BRUNA CRISTINA DE SOUZA PEREIRA	*.*.63110	17199
ZAIRA CRISTINA DE CARVALHO	*.*.51153	17200
JANAINA OLIVEIRA DOS SANTOS	*.*.35196	17204
FRANCISCO ALVES BARROSO	*.*.33268	17205
NAYARA CRISTINA MARTINS DE SOUZA	*.*.70161	17206
NOELIMAR DANIELYS JIMENEZ BARTOLOZZI	*.*.29106	17207
YZADORA RIBEIRO RODRIGUES	*.*.27107	17209
SAMARA DUARTE DA SILVA CUNHA	*.*.19130	17210
ELLEN KASIA ALVES DA SILVA	*.*.09166	17211
VALDETE PEREIRA ROCHA	*.*.55173	17212
TANIA MACEDO COSTA	*.*.29166	17213
PRICILA SOBRINHO GONCALVES	*.*.65196	17214
ELLEN RUTH DOS SANTOS SANTANA	*.*.14330	17215
MARIA LUIZA FERREIRA DE CARVALHO	*.*.80108	17216
DAYANE MOURA DOS SANTOS	*.*.68180	17217
LAURIANA APARECIDA DA SILVA	*.*.66100	17221
CRISTIELLEN DE PAULA BRITO CARDOSO	*.*.12161	17222
SUELY SOUSA RIBEIRO	*.*.04197	17223
RAFAELA FERNANDES BORBA	*.*.24130	17226
ROSILENE DA SILVA NASSA BARBOSA	*.*.38187	17227
JACQUELINE BENEDITO DA SILVA	*.*.32351	17229
KAROLINE COSTA ALMEIDA	*.*.83178	17231
TEREZINHA DE JESUS SEVERO	*.*.61134	17232
EMILLY	*.*.08101	17234
KARITA LUCIANA BATISTA DA SILVA	*.*.01140	17236
PRISCILA FERNANDES FERREIRA	*.*.59187	17237
FRANCIELIA FERREIRA DE SOUSA	*.*.38139	17240
THAYNARA ZEFERINO MOREIRA	*.*.45111	17241
LORENNA CARLLA DA SILVA MORAIS	*.*.28107	17244
AMABILE FERREIRA DE MORAIS	*.*.78106	17245
MARIA APARECIDA DA SILVA OLIVEIRA	*.*.86186	17247
LIGIA MARINA DE MORAIS MONTAGNA	*.*.07862	17248
RUTILENE DOS SANTOS	*.*.54177	17250
LETYCIA ELIAS DOS SANTOS RAMALHO	*.*.30100	17253
MARIA SELI DE SOUZA	*.*.20100	17255
CRISTIANE SOARES VICTORINO	*.*.45113	17257
ANDRESSA ALINE DA SILVA NUNES	*.*.76155	17258
JOSEANE SOUSA CARVALHO	*.*.31189	17260
CLEONICE DA SILVA OLIVEIRA	*.*.06172	17261
MARISTELA CARVALHO DOS SANTOS	*.*.54119	17263
JAQUELINE PINHEIRO MAGALHAES	*.*.76192	17264
SUSANE NOVAIS BRASILEIRO	*.*.59177	17265
LARISSA RABELO FREITAS	*.*.61103	17266

KAMILA PADILHA DA SILVA SANTOS	*.*.79191	17270
LUCIA TATIANE ALVES SILVA	*.*.90125	17271
ADRIANA GUIMARAES SANTOS	*.*.85175	17273
ERICA VITORIA RAMOS DA SILVA	*.*.34102	17276
ANA TEREZA RODRIGUES	*.*.73103	17278
EDELINE RODRIGUES GOMES	*.*.50145	17279
JONATHAN PEREIRA DA SILVA	*.*.70185	17281
TAINI BORGE DE JESUS	*.*.38188	17283
SHEILA SOARES PIMENTA	*.*.83190	17285
VIVIANE SOARES BASTOS	*.*.74119	17287
MYLLENA FERNANDES QUEIROZ DE OLIVEIRA	*.*.10141	17288
SABRYNNA	*.*.36100	17290
VALERIA DE ALMEIDA LEAO	*.*.66151	17291
JANAINA COSTA SILVA	*.*.89165	17296
CINTIA DA SILVA BORGES	*.*.18111	17297
THAISE DIVINA DE SOUSA	*.*.02149	17298
FRANCIELLE PEREIRA DA SILVA	*.*.78138	17299
WALLERY CRISTINA CARDOSO GUEDES	*.*.00199	17300
LORENA MARQUES NUNES	*.*.86102	17301
ADRIEL PABLO SOARES DA CRUZ	*.*.16183	17302
TATIANE ROCHA BAIA	*.*.92108	17303
RAIANE DE CARVALHO CABRAL	*.*.47160	17304
ANA PAULA DOS SANTOS OLIVEIRA	*.*.21191	17307
ANA PAULA ALVES RIBEIRO	*.*.26135	17308
RAYANNE NARCISO OLIVEIRA	*.*.05119	17309
POLLYANNA VAZ FURTADO	*.*.25101	17310
ALINE TEIXEIRA DO NASCIMENTO	*.*.42190	17311
ANA GABRIELLA MENDES NOVAIS	*.*.87129	17312
DORISLEYA QUEIROZ DE CASTRO	*.*.35115	17313
ROSILENE RODRIGUES DE ARAUJO	*.*.20194	17314
JULIANNA RODRIGUES DE ARAUJO	*.*.11185	17316
JESSICA LORRAYNE MELO DANTAS	*.*.85160	17317
BARBARA MICAEL RABELO RODRIGUES	*.*.15150	17318
BRUNA FERREIRA DA MATA	*.*.61109	17319
MIRLEY CAROLINA PEREIRA LISBOA	*.*.74102	17320
GRAZIELLA LEITE AIRES	*.*.60162	17321
REJANE RIBEIRO COSTA	*.*.88109	17322
DEBORA FERREIRA DA COSTA	*.*.69145	17323
JESSICLEIA PEREIRA DE SOUZA	*.*.60146	17324
SAMIA RIBEIRO DE SOUZA RODRIGUES	*.*.94136	17325
MARIA LUCIANA LOPES DA SILVA PAIVA	*.*.31370	17326
JANAINA SILVA DE SOUSA	*.*.72105	17327
MARIA DAS NEVES ALVES BARBOSA	*.*.62389	17328
NAYARA CRISPIM DE SOUSA	*.*.62172	17329
LAURA GOULART DA SILVEIRA	*.*.12104	17330
CAIO PATRICK PEREIRA DE CARVALHO	*.*.65118	17331
ROSANGELA CARDOSO DOS SANTOS	*.*.22507	17350
NAYARA ARANTES MENDONAA	*.*.41139	17352
SOLANGE MAYCKELE COSTA MENDES	*.*.38194	17353
JARDENIA CRISTINA DAMACENA	*.*.44259	17355

PAULA DO NASCIMENTO CARDOSO SANTOS	*.*.16323	17356
NATHALLIE MORGADO BARRETO	*.*.10123	17358
LEILA PEREIRA RIBEIRO	*.*.60144	17361
ALCIVANIO GOMES VIEIRA	*.*.44100	17362
BRENDA MARIA TELES E OUTROS	*.*.30172	17363
RAIARA DE ALMEIDA SANTOS	*.*.30124	17364
BEATRIZ FERREIRA MACEDO	*.*.83183	17365
REINATA ROSA DE OLIVEIRA	*.*.02177	17366
THAYNARA DANTAS DA SILVA	*.*.77188	17368
MARIA DO SOCORRO FERREIRA DE SOUSA	*.*.86468	17369
ESTELA PAOLA CARDOSO DE LIMA FERREIRA MENDES	*.*.44133	17370
RAINNY FERNANDA VIEIRA DE SOUZA	*.*.08180	17371
JANE JACIANE DE SOUSA CANTANHEDE	*.*.10367	17375
KEILY REGINA ALVES	*.*.59383	17376
MARLUCIA DEODATO FIGUEIREDO	*.*.29191	17377
VIVIANE TOME MOTA	*.*.55153	17378
SIMONE GONAALVES DA SILVA	*.*.62177	17381
GEISIELE OLIVEIRA SILVA	*.*.45128	17382
HOSANA SILVA VIEIRA	*.*.09152	17383
JULIANA DA SILVA E SOUSA	*.*.00106	17385
JOSILENE MEIRELES DOS SANTOS	*.*.59150	17388
GABRIELA RODRIGUES DO NASCIMENTO	*.*.79125	17390
RAQUEL LOPES DE PASSOS	*.*.19168	17392
MAYARA DOS SANTOS SOUSA	*.*.60161	17393
DIENE LINA DA SILVA	*.*.81136	17396
RAIANE PEREIRA MARQUES	*.*.30205	17397
NEURACI DA CONCEICAO SANTOS	*.*.40115	17398
JACKELINE ANTONIANE FONSECA E SILVA	*.*.09162	17401
ARIELY ARANTES	*.*.38124	17402
ADELAIDE FAUSTINO DE LIMA	*.*.10128	17404
KEILA RODRIGUES LKIMA	*.*.41110	17405
MARIA APARECIDA ALVES LIMA SOUSA	*.*.51102	17406
EDINA DIAS	*.*.37287	17407
FRANCIELLE COSTA CARVALHO	*.*.39189	17408
DAVINA BARBARA	*.*.10161	17409
JESSICA AZEVEDO DOS SANTOS	*.*.37143	17410
ROSANGELA SOUZA LIMA VASCONCELOS	*.*.18200	17411
JULLYANNA KARLA DOS SANTOS SILVA	*.*.33173	17413
DAYANE RIBEIRO DA SILVA	*.*.53150	17414
MARLY MARCIA RIBEIRO PEREIRA	*.*.08133	17415
ELINE SILVA DOS SANTOS	*.*.40332	17417
KAROLAINÉ RIBEIRO CAMELO	*.*.66101	17419
ANA CAROLINY GOMES DA SILVA	*.*.21188	17420
RENATA ALVES DE SOUZA	*.*.42114	17421
TAYLA OHANNA RODRIGUES FURTADO	*.*.86171	17422
FLAVIA MARTINS DA SILVA BRAZ	*.*.23190	17425
BRUNNA NANDA DE OLIVEIRA GUIMARAES	*.*.72104	17428
MARIA DE FATIMA ANTONIO LIMA	*.*.39120	17430
ELAINE CANDIDA TEIXEIRA	*.*.25168	17431
KAREN ARIANA BRANDAO	*.*.15196	17433

REGINA RODRIGUES XAVIER BRAGA	*.08672	17437
LUCENI LOPES DA SILVA	*.10163	17438
CASSIA BATISTA RIBEIRO	*.41138	17439
JEANE BUENO DE FREITAS	*.15149	17440
JORDANA CORREIA DE ASSIS	*.25161	17441
FRANCISCA NATALIA ARRUDA DA SILVA	*.96195	17444
VALMI MARIA DOS SANTOS	*.09168	17445
VERONICA RODRIGUES REGIS	*.20120	17446
WELIDA PATRICIA OLIVEIRA MIRANDA	*.38108	17448
ARIADNE BARRETO AMANCIO	*.34117	17450
CANDIDA	*.69187	17451
IZABELLA MARQUES PALMERSTON	*.70102	17457
INGRID FERNANDES DA SILVA	*.88447	17458
MARIA DE FATIMADE FATIMA BARROS DE LEMOS	*.56153	17459
WISLEY FERREIRA DA SILVA	*.90154	17461
KAREN GIOVANNA DE SOUSA RODRIGUES	*.90109	17462
MARIA DO SOCORRO CARDOSO DE OLIVEIRA	*.13120	17464
ELIVANIA SIQUEIRA CORREIA	*.29190	17465
DEISY SOARES RODRIGUES	*.52165	17466
DAMIANA TEIXEIRA DE LIMA SILVA	*.13162	17468
ANNIKELY SILVA RODRIGUES CAETANO	*.46161	17469
SANDRA NEVES DA SILVA	*.51104	17471
DEBORA RESENDE DA SILVA	*.90139	17474
MARTA APARECIDA FERREIRA DOS SANTOS	*.61232	17475
JOSE PEREIRA GOMES	*.50163	17476
AMANDA MARTINS BARROS	*.34128	17478
KALITA COSTA PEREIRA	*.38155	17479
GISELE RODRIGUES DE JESUS	*.21188	17480
LAURA BEATRIZ ROCHA DOS SANTOS ALMEIDA	*.25163	17481
MARIA HELENA ALVES DE BRITO	*.22104	17483
ALYNE LOPES MARIANO	*.58124	17484
YASMIM BARROSO DA SILVA	*.33285	17485
ALINE PATRICIA CUSTODIO	*.29151	17486
MARCIA DE SOUZA MENDONCA	*.90172	17489
VITORIA APARECIDA DO NASCIMENTO SILVA	*.49151	17491
SUZANA APARECIDA DE MELO	*.77102	17492
LANA MARA DE ARAUJO	*.25186	17493
ROSA MARIA ALVES GOES	*.53191	17495
PATRICIA DE JESUS GARCIA SANTOS	*.12115	17496
SINARA OLIVEIRA DOS SANTOS	*.50142	17498
LIDIANE SARAIVA SILVA	*.13149	17499
ROSIANE NASCIMENTO LIMA	*.93178	17500
DJENIFER MAGALHAES DA SILVA	*.06185	17503
MARIA APARECIDA CARNEIRO DA SILVA	*.31149	17505
TATHIANE MORAES GOMES	*.90163	17506
CARLOS EDUARDO NONATO FERREIRA	*.10179	17507
MARIA GABRIELA FELBER GOMES	*.78125	17509
FILOMENA BARROS DOS SANTOS	*.36385	17510
CLEIDIMARA DE JESUS SANTOS	*.41136	17511
VALQUIRIA LIMA DE MOURA	*.47151	17514

ELIZABETH CAETANO DE SOUZA E SILVA	*.*.92117	17516
IARA SOUZA MOTA	*.*.95176	17517
PRISCILLA CAMPOS DE OLIVEIRA ARAUJO	*.*.68188	17518
MARIANALVA MARIA DOS SANTOS GOMES	*.*.22168	17519
GABRIELA FERREIRA GARCIA SILVA	*.*.85119	17521
DIOMARIA LEMOS DA MOTA	*.*.50505	17522
WALTERLINS MOREIRA ROSA	*.*.80178	17523
JESSIKA SILVA BORGES	*.*.34140	17527
KATIA REGINA DA SILVA	*.*.21191	17528
CLAUDIA RAFAELA MEDEIROS MARTINS	*.*.93143	17529
MARIA ETERNA FERNANDES	*.*.61149	17530
MARIZA ROCHA DOS SANTOS	*.*.12110	17531
KEILYANE SOARES DA CONCEIAAO	*.*.24106	17532
LUZIA MARTINS DE MOURA MORAIS	*.*.70149	17536
FRANCISCA MARCOS DA SILVA	*.*.13151	17537
BEATRIZ RIBEIRO DA SILVA	*.*.35188	17538
DAIANE RIBEIRO DOS SANTOS MAGALHAES	*.*.49164	17539
CILFFARLHA OLIVEIRA SOUSA ALENCAR	*.*.96104	17540
RAFAELLE FARIAS DE MOURA	*.*.44145	17543
SELINA SILVA GONAALVES	*.*.03173	17544
ELOILVES SOUZA DE JESUS	*.*.61107	17546
ALESSANDRA MACHADO SALES	*.*.01172	17547
KETLYN TELES SOARES	*.*.76155	17548
MARIA DO ESPIRITO SANTO CARDOSO DE SOUZA	*.*.81168	17549
RAYANNE PEREIRA DE JESUS	*.*.41190	17550
MARIA HELENA MARCORIO DOS SANTOS	*.*.78172	17551
FRANCISCA DE MATOS BEZERRA ALBUQUERQUE	*.*.82410	17552
LORENA LORRANE DOS SANTOS RODRIGUES	*.*.01139	17553
TATHIANE DIAS DE ARAUJO	*.*.99131	17554
VALDILENE MACIEL	*.*.83369	17555
EVANI RODRIGUES CARDOSO	*.*.30159	17557
KALLITA DOS SANTOS VIANA	*.*.00144	17558
NEUSA DE FATIMA LOPES	*.*.95172	17560
JAQUELINE DE JESUS MACHADO	*.*.01148	17561
DARMI GONCALVES DE JESUS	*.*.93100	17562
NAYELLY SILVA BRAGA	*.*.08127	17564
LUCIANA CRISTINA CAMPOS DA SILVA	*.*.44102	17565
KENIA PEREIRA BATISTA	*.*.83160	17566
SANDRA LOPES PEREIRA	*.*.91699	17567
KESSIA FRANCIELE DA SILVA GOMES	*.*.50654	17570
SANDRA GOMES DE SOUZA	*.*.23116	17571
RHANDRIA NAVES LOURENAO	*.*.83118	17573
BRUNA MARIA FERREIRA RIBERO	*.*.98140	17574
ANITA DIAS BARRETO	*.*.78167	17575
VALDERICY GONCALVES COSTA	*.*.02386	17576
BIANCA PEREIRA DOS SANTOS	*.*.54121	17577
LAZARA DAMIANA MENDONCA SILVA	*.*.98180	17578
LEIDIANE ARAUJO DE OLIVEIRA	*.*.59154	17581
GRAZYELE RAMOS DE SOUSA	*.*.76125	17582
MARIA RITA ALMEIDA DA SILVA	*.*.54364	17583

NATALIA PEREIRA SOUZA	*.*.93160	17584
MARIA ELIANE DE JESUS DOS SANTOS	*.*.48159	17586
RITA DE CASSIA DE SENA FREITAS	*.*.80309	17587
SARAH PEREIRA SANTANA DA SILVA	*.*.65158	17588
ISABELLA SUAID ROSA DE OLIVEIRA	*.*.53103	17589
LAYS ROSA RIBEIRO	*.*.72170	17590
SHIRLEY	*.*.78172	17591
MARILENE FERREIRA SANTOS	*.*.16153	17592
ANDREIA DA SILVA BEZERRA	*.*.80165	17593
ANA BEATRIZ CARDOSO DOS SANTOS	*.*.83119	17594
ELIVANIA DE SOUSA	*.*.76126	17595
DERCILIA RODRIGUES PIRES	*.*.84172	17596
LUNA KALLIETT RAMOS PEIXOTO	*.*.29120	17597
MAGNA FRANCISCO DA	*.*.02106	17598
ALINE MOREIRA DOS SANTOS NASCIMENTO	*.*.64196	17599
SANDRA MARA MARTINS LIMA	*.*.60134	17603
GLEICE ALVES DE PAULA	*.*.51690	17604
MIKAELY DE CASSIA SENA DE OLIVEIRA	*.*.45862	17606
KELLY MARIA LEAL SOARES	*.*.59115	17608
SARA DERONEIDE AFRO DOS SANTOS	*.*.04168	17610
SHEILA DE JESUS SANTOS	*.*.85209	17611
SATILA KATRINI ALMEIDA DA SILVA	*.*.17104	17612
ANTONIA MARIA SILVA NASCIMENTO	*.*.04372	17614
MARIA JOSE PEREIRA BEZERRA	*.*.50263	17615
KELLY CRISTINA FARIAS LEITE	*.*.15253	17616
SAYONARA MOREIRA SILVA	*.*.31194	17619
DANIELA SILVA DA PAZ	*.*.30100	17620
LEIDIJANE DE SOUZA DIAS CAMBUI	*.*.73187	17625
CELMA FERNANDES DE OLIVEIRA	*.*.35134	17627
TATIELLE VIEIRA LIMA	*.*.95175	17629
MARIANA XISTA ROSA NETA	*.*.11106	17630
ADRIANA DA CONCEIAAO CAMPOS	*.*.61362	17631
BRUNA RODRIGUES GOMES	*.*.37189	17632
PATRICIA EISENHOWER PEREIRA	*.*.31181	17633
NEURIVANIA DA CONCEICAO SANTOS	*.*.38194	17636
FRANCIELLE FERREIRA DA SILVA	*.*.29104	17638
PATRICIA ESTIVAL	*.*.58120	17639
LORAINNE MUNIK SILVA	*.*.24645	17640
LILIAN ARRIEL DA SILVA	*.*.25168	17641
RUTH PEREIRA SANTANA	*.*.80520	17643
RAFLESIA DE OLIVEIRA CAMPOS	*.*.62191	17645
VERUSKA MACHADO DA SILVA	*.*.42187	17648
OLIVIA GRAZIELA CARVALHO MODESTO	*.*.13147	17650
CARLA BRITO MENDES	*.*.69134	17652
ELIVANIA FERREIRA FERNANDES	*.*.57160	17653
MARINA GABRIELA DA ROCHA BOTELHO	*.*.56357	17654
LARISSA CRUZ	*.*.40114	17656
ALAIANE SILVA SOUSA	*.*.60350	17657
FLORENCIA DOS SANTOS FERNANDES	*.*.38373	17658
THALIA DA LUZ NASCIMENTO	*.*.62144	17659

RICELLY LUDMILA LOPES DA SILVA	*.*.70133	17660
EVANY ALVES CENA	*.*.11249	17661
VERANA XAVIER DOS SANTOS	*.*.45593	17664
PRISCILA ROBERTA NUNES	*.*.61359	17665
KINBERLY GONAALVES RODRIGUES	*.*.74100	17667
ELIETH DE SOUZA ALENCAR	*.*.95191	17669
GABRIEL ABREU SOARES	*.*.06180	17670
MILLEYDE MARIANE SILVA SANTOS	*.*.69153	17671
ADRIK HAULLER DE SOUZA OLIVEIRA	*.*.63190	17674
BRASINA TELES DOS SANTOS	*.*.33153	17675
FRANCIVALDA BARBOSA DA SILVA	*.*.13300	17677
MARLENE FERREIRA	*.*.61343	17678
LARA EMILY SOUSA	*.*.58165	17679
SORAIA GOMES MARTINS	*.*.34122	17680
SHIRLEY AZEVEDO ROSA	*.*.00110	17684
ONEIDE LOPES SILVA	*.*.16108	17685
BENEDITA PEREIRA DE MORAIS	*.*.46168	17686
DEBORA MARTINS DA SILVA	*.*.22134	17688
DIVINA MODESTO DE SOUZA	*.*.77172	17689
MARCUS VINICIUS COSTA SANTOS	*.*.74170	17690
BRUNA SILVA SIQUEIRA	*.*.34357	17691
VANESSA MARQUES CALIXTO	*.*.03103	17692
JULIANA RABELO DA SILVA	*.*.59300	17694
MARIA DO SOCORRO XAVIER	*.*.53387	17695
JULIANE ANTUNES DE MORAES	*.*.48819	17696
CARMELUCIA GOMES DA CONCEICAO	*.*.99168	17697
ANTONIA APARECIDA DE ALMEIDA RODRIGUES	*.*.43102	17698
ZENILDA MOREIRA SILVA	*.*.80153	17699
SEBASTIANA MARIA SANTOS NOBRE	*.*.36272	17700
OSMARINA DOS REIS FEITOSA	*.*.66320	17702
FRANCY HELLEM BALBINO DA SILVA	*.*.32103	17704
KARITA ROSA BORGES TAVARES	*.*.54126	17705
WESLAINE FERNANDES DA SILVA	*.*.81101	17708
VANIA APARECIDA DOS SANTOS ELEODORO	*.*.59155	17709
JORDANNA DIAS VALADARES	*.*.54146	17710
DHARABE BAJULY DE SOUZA	*.*.37179	17713
MARIELLY RODRIGUES DE	*.*.43165	17714
ADENILDA MARIA GONCALVES	*.*.40169	17715
VANIR GONAALVES DA SILVA	*.*.44115	17716
ANA CAROLINE ARAUJO DA COSTA	*.*.14618	17718
JOSMALI YARITZA PADRINO SANTAMARIA	*.*.09277	17720
KAMILA MORAIS DIAS	*.*.47196	17722
KASSIA DE OLIVEIRA SILVA	*.*.21178	17726
MARIA DE FATIMA LOPES DO VALE	*.*.58118	17728
ANALUCIA FARIAS DE SOUSA	*.*.66506	17729
ALAYNNE NOGUEIRA DINIZ	*.*.09142	17731
ANA PAULA ROSA DE CARVALHO	*.*.81112	17734
NEIDE SONIA FARIA SANTOS	*.*.77190	17736
BEATRIZ KATIA	*.*.51150	17738
FATIANNE GRACIELE FERNANDES DA COSTA	*.*.67120	17739

FERNANDA GOMES DE ARAUJO	*.*.08220	17740
BEATRIZ LOURDES DE SOUSA DUARTE	*.*.12801	17741
PRISCILLA TEREZINHA DE FREITAS	*.*.41129	17744
CLAUDILEIA DOS SANTOS MOREIRA	*.*.52183	17747
MARILDES CANDIDA DE MOURA	*.*.59120	17748
MARIA DAS GRACAS GONZAGA DA SILVA	*.*.11320	17749
LAURIANY DOS SANTOS MARTINS	*.*.40167	17750
VERA LUCIA MARTINS LIMA	*.*.72134	17751
SANDRA PEREIRA DA SILVA	*.*.14106	17752
MARIA APARECIDA DA SILVA	*.*.80134	17753
MARIA ELIZANGELA LIMA DE ARAUJO	*.*.84120	17757
LEIDIANE JACINTO SANTOS	*.*.50108	17758
PATRICIA GOULART VIEIRA	*.*.10134	17759
EDNILZA RODRIGUES DE SOUSA	*.*.16168	17761
REGINA LUCIA RAMOS	*.*.56120	17762
JOSELIA DANTAS DE MORAES	*.*.58372	17763
KEREN DANIELLY GONAALVES CAVALCANTE	*.*.22110	17765
JAQUELINE PAIXAO DA SILVA GOMES	*.*.37172	17766
ERIKA FELIPE DA SILVA	*.*.43899	17767
DANIELE ABEL DO NASCIMENTO	*.*.43300	17768
SAMARA MARTINS DA SILVA AMORIM	*.*.82182	17769
SHIRLENE PEREIRA GOMES	*.*.80149	17770
EDUARDO LUIZ DE SOUZA	*.*.95173	17772
SIRLEI PEREIRA NEVES	*.*.90134	17773
SANDRA CANTUARIA FRANAA DE PAULA	*.*.72168	17777
ELIZANGELA DOS SANTOS SILVA	*.*.88300	17778
LILIAN DAS GRAAAS NUNES SANTOS	*.*.13100	17779
EVANILDE GOMES DE ALMEIDA	*.*.02220	17781
MARIA PEIXOTO DOS SANTOS	*.*.28153	17785
MARIA DE LOURDES NEGREIRO	*.*.76700	17786
MARIA DILEUSA DA S OLIVEIRA	*.*.96115	17788
KELIANY DE ALMEIDA LIMA	*.*.98272	17789
MARCIANA DA SILVA	*.*.06253	17791
DAMIANA DOS SANTOS	*.*.89596	17792
CAMILA CARVALHO PEREIRA	*.*.85133	17794
THAIS FRAGA FERNANDES	*.*.52146	17795
KAMYLA SOUZA PIRES	*.*.51187	17797
ANTONIA THAMIRIS OLIVEIRA DA SILVA	*.*.48322	17800
KELIANE SERRA FONSECA	*.*.13390	17801
ERLANE PEREIRA DA CUNHA	*.*.12146	17802
FABRINA CAMARGO DE CARVALHO	*.*.82188	17803
MARIA JOSE	*.*.10179	17805
EDVANIA PEREIRA DOS SANTOS	*.*.44170	17806
VANESSA MARIA DE JESUS ANDRADE	*.*.96379	17807
DENISE POLYANNE REIS	*.*.87380	17809
MARCELINA MOREIRA DE LIMA	*.*.51100	17810
ADRIELLY BARBARA EUFRASIO	*.*.23170	17811
ELIENE COSTA	*.*.38172	17812
TASSIA MIRANDA DE ALMEIDA	*.*.85188	17813
ELIANE CHAGAS DE SOUZA RODRIGUES	*.*.65100	17814

AMANDA REGINA PEREIRA	*.*.37150	17816
ANDRIELLE DIAS DE JESUS DAMACENO	*.*.50105	17817
FERNANDA FELIX FERREIRA	*.*.51100	17818
SHEILA CRISTINA DANTAS	*.*.71160	17822
REGINALDO SOARES DA FONSECA	*.*.05104	17823
NILDA PINHEIRO DE MATOS REZENDE	*.*.40163	17826
DIVANA PEREIRA SANTOS	*.*.52187	17828
ROSINETE SOARES DA FONSECA	*.*.22104	17832
THAIS APARECIDA DA COSTA SILVA	*.*.24114	17833
GLAUCIA BATISTA DO NASCIMENTO	*.*.37188	17835
JESSIKA RODRIGUES DE OLIVEIRA	*.*.59104	17836
POLIANA DOS SANTOS VIEIRA	*.*.15385	17837
ADRIANE FATIMA DE ARAUJO	*.*.58878	17841
KATIANE ALVES BUENO	*.*.00163	17842
MYLENNASOARES DE JESUS	*.*.09190	17844
PAULA CRISTINA ENROMA	*.*.98177	17846
LEIDIANE GABRIEL DOS SANTOS	*.*.54127	17848
RAIMUNDA MENDES PINTO	*.*.72102	17849
JOANA ALVES DE ARAUJO	*.*.46134	17850
ELIANA MARTINA DA SILVA	*.*.27319	17851
CAMILA SCARLET DE LOURDES SOUZA	*.*.27140	17852
APARECIDA MARQUES RODRIGUES	*.*.74134	17853
TATHIANE MENDANHA DE OLIVEIRA SANTOS	*.*.98142	17854
ALINE CAMILA SILVA SOUZA	*.*.73167	17856
JENNIFER CARNEIRO DA SILVA	*.*.07122	17857
LAIS DA SILVA SILVERIO	*.*.01187	17859
REGINA NOVAIS DE SOUZA	*.*.18186	17860
ADRIANA PEREIRA DA SILVA	*.*.90144	17861
ROSANGELA RODRIGUES	*.*.12158	17863
NUBIA BATISTA DE FARIA	*.*.17198	17866
THAIZI XAVIER DE JESUS	*.*.81140	17869
SANDRA BATISTA	*.*.11187	17870
JULIANA RODRIGUES PEREIRA	*.*.01140	17871
ELIETE DA SILVA ANDRADE	*.*.64388	17874
HELLEN MONIQUE FERREIRA DA SILVA	*.*.61190	17876
JESSICA MACHADO DE BRITO	*.*.96177	17877
ERISLANE MARIA ALVES FERREIRA	*.*.67135	17878
ANAIANNE DE ARAUJO ROCHA	*.*.20269	17879
SUAZANA PEREIRA BARBOSA DA SILVA	*.*.33110	17880
SILVANA OLIVEIRA SANTOS	*.*.90178	17881
DANIELLY DIAS	*.*.39105	17884
BRUNA PEREIRA BEZERRA MORAIS	*.*.78106	17885
MISMA MARQUES MARTINS	*.*.52109	17886
THALITA HAGAR OLIVEIRA SILVA	*.*.77150	17887
REYLLA CORDEIRO FARIA CAMPOS	*.*.42151	17888
IRISMAR PEREIRA DA SILVA	*.*.55291	17890
MARIA LUCIA DA SILVA SA	*.*.99336	17892
FRANCISCA MARIANO SILVA RIBEIRO	*.*.75107	17893
LAURYNE MARIA DE FREITAS	*.*.11187	17894
THATIELLY RODRIGUES FREITAS	*.*.46155	17895

NEYLIANE CANJAO LIMA E SILVA	*.*.97333	17897
MARTA SOUSA COSTA	*.*.46140	17901
YHANKA SOUSA NEGREIROS	*.*.10143	17903
ROSICLEIDE MARTINS DOS SANTOS	*.*.58143	17906
LIVIA FERREIRA DOS SANTOS	*.*.36102	17907
JACILENE SANTOS SANTANA	*.*.11304	17908
KELITT GOMES TEIXEIRA DA SILVA	*.*.78106	17909
WANESSA CRISTINA LOPES DA SILVA	*.*.02185	17911
WANESSA ROSA DA SILVA ABRAO	*.*.77141	17912
ADRIANA RUFINA DA SILVA	*.*.10125	17914
TATIELLE GOULART SILVA	*.*.68196	17915
ADRIANA DE JESUS DE SOUZA	*.*.05190	17916
ALINNE BARBOSA DE JESUS	*.*.95145	17919
FRANCISCA DA CONCEICAO DA SILVA	*.*.37385	17920
SILVANA CARDOSO GOMES	*.*.62142	17922
LUCIENE BARBOSA DE FRANAA	*.*.97117	17923
INGRYD GABRYELLY PEREIRA VICENTE MENDES	*.*.48169	17924
STEFANY KAROLAINE DOS SANTOS PEREIRA	*.*.62122	17926
VANUZA PEREIRA DE MELO	*.*.90148	17927
NEUZA SILVA ROSA DA ROCHA	*.*.61115	17928
THAYRES SOARES FEITOSA	*.*.26111	17929
NILVANDA APARECIDA ALVES TAVARES	*.*.79191	17932
JORDANA ALVES DE CARVALHO	*.*.90108	17934
ANTONIA GOMES DE SOUSA	*.*.40300	17937
ROSALVA DE SOUSA BARBOSA	*.*.31172	17940
GIOVANA DA SILVA MENDONAA	*.*.47192	17948
THALYENE BATISTA SILVA	*.*.29188	17949
KARITA DOS SANTOS LOPES	*.*.78178	17950
BRUNA COSTA GUIMARAES	*.*.62100	17951
TEREZINHA ALVES DA SILVA	*.*.07168	17953
MARCIA DA SILVA ALMEIDA	*.*.51101	17957
ROSALINA DE FATIMA RODRIGUES NOGUEIRA	*.*.88253	17958
FABIANA DE PAULA VIEIRA E OUTRA	*.*.84144	17959
JAQUELINE LEMES COELHO	*.*.15134	17960
MARIA PESSOA DE SOUSA	*.*.17366	17961
LAYS RIBEIRO MACIEL	*.*.55128	17962
GENILDA ALVES DA SILVA DUARTE	*.*.60390	17963
MARIA ELAINE DO NASCIMENTO TRAPIA	*.*.60401	17964
EVILYNN CRISTINA ALVES NASCIMENTO	*.*.55100	17965
VALCI ALVES DE LIMA	*.*.13172	17966
MARLENE DOS SANTOS MACHADO	*.*.88134	17968
ROSELEIDE LINAS DA SILVA	*.*.04191	17969
JAQUICILENE PEREIRA NASCIMENTO	*.*.60254	17972
VALDENICE LOPES DA SILVA	*.*.31540	17973
JOYCE DA CRUZ SILVA	*.*.82370	17976
LUCILENE PEREIRA DA CONCEIAAO	*.*.17179	17977
SIRLEI APARECIDA DA SILVA CAMPOS	*.*.40125	17978
EDIGLEIA LIMA DE ARAUJO	*.*.62302	17980
MARLENE DA SILVA SOUZA	*.*.94110	17981
GRACIELLE MENEZES SILVA	*.*.84168	17984

KEVELYN NUNES DOS SANTOS	*.*.10124	17985
JORDANNA BATISTA DE LIMA SILVA SANTANA	*.*.33170	17986
ARLETE MARIA DE BRITO	*.*.61172	17987
GEICY KELLE DE ALMEIDA	*.*.87249	17988
DAISE PEREIRA DA SILVA	*.*.25191	17990
DAMARIS DA SILVA DA COSTA	*.*.80160	17991
EVA PEREIRA MAGALHAES	*.*.42100	17992
ADRIANA ANTUNES BONIFACIO VIEIRA	*.*.26118	17993
LEILA SABINA DE OLIVEIRA DIAS	*.*.42120	17994
GABRIELA PORFIRIO	*.*.45153	17995
HALANNA BRUNNA PINHEIRO TORRES	*.*.00146	17998
MONICA PEREIRA DE SOUSA	*.*.80320	17999
JHONE DA COSTA FERREIRA	*.*.88107	18000
ANTONIO DE JESUS SOUSA	*.*.95382	18001
CAMILA FRANCIELY FERREIRA DE OLIVEIRA	*.*.00165	18002
LEIDIANE SABINA DA SILVA	*.*.65190	18004
GABRIELA BATISTA	*.*.63146	18005
FLAVIA DANIELE ALMEIDA DE OLIVEIRA	*.*.86185	18007
CRISTIANE ALVES DE ALMEIDA	*.*.09134	18010
ESTEFFANE REGO GUIMARAES	*.*.62187	18011
SHERLA RODRIGUES AGUIAR	*.*.13191	18012
KEISSE AIRES DE OLIVEIRA	*.*.04178	18013
ROMILDA MARIA FERREIRA	*.*.92149	18015
GERISVAN ARAUJO SILVA	*.*.20359	18016
ANA CELIA ALVES DA SILVA	*.*.96110	18017
WYOHANA MILENA ROSA DE MOURA RODRIGUES	*.*.93136	18021
WEBER DO REIS DA SILVA SALES	*.*.59120	18022
KEROLAYNE UNIQUE VIEIRA MENDONAA	*.*.65168	18023
JULYE EVELLIN DE OLIVEIRA BARROS	*.*.18103	18024
DIANA PINTO QUINTANILHA	*.*.01190	18030
IVANETE GOMES DE JESUS	*.*.04396	18032
LORRAINY CRISTINA BARBOSA FOLOSINO MENDONAA	*.*.25115	18036
ANNA CHRISTINA RIBEIRO FERNANDES	*.*.89127	18037
ALINE PEREIRA DA SILVA	*.*.16145	18038
ELINALVA PEREIRA DA SILVA	*.*.21191	18040
GLEIDSON DA COSTA SANTOS	*.*.94179	18041
FERNANDA MONTEIRO PARENTE	*.*.12149	18042
VALDINEA MUNIZ SANTOS	*.*.80100	18043
MARCIA CARVALHO SILVA	*.*.11379	18045
MARIA DE LOURDES PEREIRA MARTINS	*.*.04155	18046
SANTINA APARECIDA GOMES	*.*.65140	18050
EDINALDA SANTOS DE LIMA	*.*.74566	18051
VALMIR CARDOSO MARQUES	*.*.44805	18052
THAYNARA REZENDE SILVA	*.*.49109	18053
WELIDA SILVA SANTOS	*.*.70294	18056
GENI DE SOUZA BARBOSA	*.*.41172	18060
GIZELDA NOGUEIRA MACHADO	*.*.72383	18062
DIONEIDE NUNES RODRIGUES	*.*.93188	18063
MARIO JORGE CAVALCANTE MOURAO	*.*.48110	18064
FERNANDA KAROLINY RODRIGUES SANTOS	*.*.01160	18066

ADRYLENE DA SILVA OLIVEIRA	*.*.61120	18069
MARIA NEUZI ARAUJO RODRIGUES	*.*.57191	18073
EDNA SOUZA DA SILVA	*.*.10114	18076
MARIA GORETE RODRIGUES DA SILVA	*.*.93172	18078
MARIA DE NAZARE SOARES DE AVIZ	*.*.86291	18079
RENATA SOUZA VIEIRA	*.*.35146	18081
RUTE FRANCISCO DE TORRES	*.*.67173	18082
WELTON JOSE MENESES DA SILVA	*.*.28120	18084
ELINEZIA BRITO SOUZA	*.*.68285	18086
AMANDA TEIXEIRA RAIMUNDO	*.*.74163	18087
TIAGO SILVA PEREIRA	*.*.40105	18088
LEILA MARIA DA SILVA REGO AVILA	*.*.70168	18089
DORALICE DE CARVALHO	*.*.29172	18090
SARAH FERRAZ SILVA	*.*.73179	18091
RAILANNE MOURA DE OLIVEIRA	*.*.75880	18093
KALENE DA SILVA EVERTON	*.*.41285	18094
LAIZA VIEIRA DE SOUZA	*.*.44196	18095
LETICIA VIEIRA LOPES	*.*.43105	18097
JESSICA DA SILVA SOUSA	*.*.33506	18098
DANIELA DA SILVA MATOS	*.*.26397	18099
GEANNE MACEDO LOPES	*.*.14148	18101
JENIFFER LORRAYNE MEDEIROS BORGES	*.*.91160	18102
GISELLE DE CARVALHO HECHERT	*.*.61140	18103
LUISA LOURRANE DA SILVA PINTO	*.*.07211	18104
HERNILDO BATISTA FERREIRA LOPES JUNIOR	*.*.70356	18105
DAYARA DE ASSIS INACIO	*.*.13171	18106
FABIANA ALVES DA SILVA	*.*.42108	18108
ADRIANE DE FREITAS BARBARA	*.*.54149	18109
JOELCILENE RODRIGUES NOGUEIRA	*.*.85505	18110
SWAMI RIBEIRO DA SILVA	*.*.93908	18111
VANUSA MATOS DA SILVA	*.*.27192	18112
TATIANE MICHELL FERNANDES	*.*.79187	18113
GLEICYMARA DELEFRATE SANTANA	*.*.06117	18115
ERYKA OLIVEIRA LUIZ	*.*.14174	18116
ELAINE ALVES GOMIDES CORREA	*.*.13174	18117
DOMYNIQUE AUGUSTA ARAUJO BARRETO	*.*.35197	18118
MARIA INEZ BARBOSA BEZERRA	*.*.98149	18120
ANA CANDIDA LOPES	*.*.12168	18121
ZAIRA FERREIRA FILGUEIRA PEREIRA	*.*.41143	18123
VIVIANE RODRIGUES BATISTA	*.*.60133	18124
ELISANGELA VIEIRA DE PAULA	*.*.28100	18127
RAIANE SOARES DE SOUZA	*.*.19100	18129
ROBERTA DE SOUSA COSTA	*.*.78104	18130
DANIELE MENDES VEIGA	*.*.86194	18138
SUZANY CRISOSRTOMO CABRAL	*.*.92188	18139
ERIKI VINICIUS SANTOS NUNES	*.*.25163	18142
THAMIRES NAYARA PEREIRA DA ROCHA	*.*.28118	18143
RAPHAELA MATSUOKA ALVES	*.*.79176	18145
RENATA MENDONCA DOS SANTOS	*.*.56104	18146
MARIZA CECILIA PINTO DE CERQUEIRA LUZ	*.*.54157	18148

VALERIA LOPES DE OLIVEIRA	*.*.70178	18149
DAILANE RESPLANDES DOS SANTOS	*.*.65397	18150
BRUNA GRAZIELE ALMEIDA DE SOUZA	*.*.21820	18151
ADRIELY FIGUEIREDO MIRANDA	*.*.55143	18152
JESSICA MURIEL SILVA DE OLIVEIRA	*.*.69145	18154
TAMERA LAURINDA GONCALVES MOURA	*.*.55115	18156
NAITE ALVES	*.*.27187	18157
LARISSA ALVES DA SILVA	*.*.01178	18160
GESSICA SOARES GODINHO	*.*.51226	18162
ELISNALDA RODRIGUES DOS SANTOS	*.*.52181	18169
ZAYANY NAYARA MARTINS OLINI	*.*.75150	18171
APARECIDA HONORIO DOS SANTOS RIBEIRO	*.*.53115	18172
PRISCILLA VIEIRA BORGES LEAL	*.*.57126	18173
MARIA MADALENA DUARTE DE SOUSA	*.*.65150	18174
MARIA EDUARDA LIMA DA SILVA	*.*.61130	18175
NILZA LOPES DE OLIVEIRA	*.*.06127	18180
APARECIDA CLEIDIANE ALVES DOS REIS	*.*.72156	18182
ELIZANDRA PEREIRA DOS SANTOS	*.*.76129	18187
DINALVA COSTA DA SILVA	*.*.26395	18188
GILDENIRA GOMES CHAVES	*.*.10393	18189
TAYNARA FELIZARDO DA SILVA	*.*.00155	18191
RUBIA SOCORRO DINIZ SPONCHIADO	*.*.88187	18193
VALERIA NUNES	*.*.07134	18194
MAYLLA NICOLLE COUTINHO COSTA	*.*.34195	18195
ANDREIA DOS REIS FERNANDES	*.*.52153	18197
ENISMAYA SOUZA GONCALVES	*.*.13160	18200
JHEFERSAJ GMAIL COM	*.*.46150	18201
MARA RUBIA CARVALHO DE BRITO	*.*.71121	18205
ANNA LUYZA TORRES DA CRUZ	*.*.75169	18208
ROSANIA BARBOSA FERNANDES	*.*.30182	18209
VITORIA PEREIRA SANTANA DA SILVA	*.*.78111	18210
ROSINEIDE NUNES RODRIGUES	*.*.67187	18212
DEUSILENE PEREIRA DOS SANTOS	*.*.26118	18213
THAYNARA PEREIRA DA ROCHA	*.*.32195	18217
ARIANE PEREIRA DE MORAES	*.*.48168	18219
IDILENE TEODORO DOS SANTOS	*.*.98150	18220
ELIZABETH PAPALARDO GADELHA	*.*.25120	18221
LARISSA YORRANA BATISTA DE SOUZA	*.*.67179	18222
DELANE LOPES DA SILVA	*.*.48168	18223
IVONETE FRANCISCO DOURADO	*.*.48168	18224
WANESSA CRISTINA DE MOURA	*.*.97172	18225
LORENA AIRES DA SILVA	*.*.27150	18227
KATTIELLE DOS SANTOS	*.*.49105	18229
RENATA DE OLIVEIRA SOUZA CHAVES	*.*.95101	18230
EDELMA ALVES DE OLIVEIRA	*.*.44191	18231
JULIANE RODRIGUES DE SOUZA	*.*.40580	18234
JANAINA DA CRUZ GOMES	*.*.77340	18240
GABRIELA GOMES LOURENCO	*.*.13182	18241
MARIA PAULA BORGES AMORIM CARDOSO	*.*.13123	18243
GABRIELLY SILVA FRIAAA	*.*.47197	18244

DANIELLY COSTA DE FREITAS	*.*.70120	18246
MARLY DUTRA SILVA GONZAGA	*.*.68172	18250
MELLYSSA CRYSTHINNA ALVES VITOR	*.*.62198	18251
PRISCILA PEDROSA DA SILVA	*.*.31726	18253
SIRLEI EUGENIO DO BONFIM	*.*.14168	18254
ELIANA NASCIMENTO GONAALVES	*.*.33606	18256
PATRICIA DA SILVA PINTO CAMPOS	*.*.60144	18258
GRACIELY FERREIRA DA SILVA	*.*.29140	18260
DEBORA CRISTINA BATISTA SILVA	*.*.62300	18262
ALENI MARTINS CASTILHO	*.*.66153	18265
SUELEN MOTA PANTOJA	*.*.04231	18266
CICERA NAIARA NASARIO DOS SANTOS	*.*.59253	18267
ALINE DUARTE FLAUZINO	*.*.95150	18269
MARIA ELZA RIBEIRO JACINTO MACIEL	*.*.77168	18270
FRANCISCA GERIVA LOPES	*.*.32172	18271
RAIZA RAINARA ROSA PEREIRA	*.*.94168	18272
VIVIANE PATRICIA DE SOUSA	*.*.97103	18273
ALLANA RAYSSA PEREIRA DA SILVA	*.*.05169	18274
GISELLY MIRANDA DE SOUZA PIRES	*.*.09168	18275
LETICIA BRITO DOS SANTOS	*.*.66107	18276
MIRIAN DOS SANTOS BUENO JOCOB	*.*.83121	18277
LISONEIDE RODRIGUES XAVIER	*.*.04134	18279
CARMEM DE LIMA VASCONCELOS	*.*.86191	18280
LINDAURA BATISTA BERNARDES	*.*.70104	18281
IDARLENE PALHETA GUIMARAES	*.*.66245	18286
ANA CAROLINA SANTOS LOPES	*.*.70170	18288
REGINA CELIA DE SOUZA	*.*.11100	18289
LARISSA PEIXOTO RIBEIRO	*.*.64153	18291
GILDEANY COSTA LOPES	*.*.46333	18295
YASMIN DA SILVA SOUSA	*.*.10128	18297
CARLA SILVA	*.*.13100	18299
KARINE ALMEIDA DE SOUSA	*.*.11198	18302
EMILLY SOUSA DE SALES	*.*.59351	18303
WENES DE SENA E SILVA	*.*.12115	18305
SULLAMITA ROSA DA SILVA	*.*.90130	18307
LUZIA CRISTINA VIEIRA	*.*.31168	18310
VALERIA DE SOUSA SILVA	*.*.10381	18312
ISAURA DE SIQUEIRA ANTUNES SEGUNDA	*.*.76122	18313
ADRIANA MACEDO DE OLIVEIRA	*.*.59146	18314
JANAINA NAYUME LOPES DOS SANTOS	*.*.15188	18316
KELLY MOREIRA CABRAL	*.*.39180	18317
TAISLANIA ANDREZA NASCIMENTO DOS SANTOS	*.*.90508	18319
KAMILA GONAALVES DA CUNHA	*.*.07113	18321
TELMA LOYANE SANTOS BARROS	*.*.28105	18322
HELENA MARIA DOS SANTOS	*.*.40191	18323
ANGELITA PEIXOTO DE LIMA	*.*.05172	18324
DANIELA FERREIRA DA SILVA	*.*.65151	18327
ELISANGELA DE LIMA E SOUSA OLIVEIRA	*.*.21120	18330
JHENIFFER VIEIRA PARREIRA	*.*.47181	18332
GISLANESANTOSPINHEIRO	*.*.14592	18333

LUCIANA DE SOUZA SANTOS RODRIGUES	*.*.36197	18338
LORRAYNNE PEREIRA NETO	*.*.58103	18340
ANA PAULA DA SILVA SANTOS	*.*.16148	18344
ELIZABETH ROCHA SILVA	*.*.39385	18345
KELLY DE MORAIS BARBOSA	*.*.50191	18346
THELMA REGINA LEMOS DE SOUSA	*.*.68168	18347
VANESSA MORAES DE AGUIAR	*.*.89109	18348
JOYSTER AZEVEDO MOTA ARAUJO	*.*.87330	18349
JULIA NASCIMENTO RIBEIRO	*.*.53501	18353
WALLISON DOS SANTOS SILVA	*.*.27132	18354
ROSINETE SOUSA BARBOSA DINIZ	*.*.31213	18356
GYSELE MARINE MIRANDA DOS SANTOS	*.*.73146	18357
ARIANE RUFINO DOS SANTOS	*.*.88284	18358
ERICA QUEIROS DE SANTANA	*.*.27503	18360
SEBASTIAO MARIO RIBEIRO GONAALVES	*.*.90134	18361
EVA ALVES DOS SANTOS	*.*.72190	18363
IVANILDE FRANCISCA DOS SANTOS	*.*.63104	18364
ADRIANA DOURADO DIAS	*.*.94158	18365
ELIZABETH TEIXEIRA DE MOURA	*.*.07153	18366
LUCIMAR DE JESUS MACARIO	*.*.66100	18369
ADRIELLY CRISTHYNNY BATISTA CARNEIRO	*.*.90158	18370
JEFFERSON PEREIRA VARANDA	*.*.51147	18372
ILDA ALVES GOES	*.*.18187	18373
VIVIANE DIAS CARRIJO	*.*.43191	18374
GRAZIELLEN COSTA ALVES	*.*.26136	18376
VALMIRA PEREIRA DE SOUZA	*.*.50100	18377
AMANDA NUNES DOS PASSOS	*.*.27573	18380
IVONETE LOPES DE SOUSA	*.*.20134	18381
INGRED DIAS COTRIM	*.*.66185	18383
DEYSIANE CARVALHO FARIAS	*.*.00103	18384
THAIS DE PAULA NASCIMENTO	*.*.94128	18386
RAIMUNDA NONATA SILVA BARBOSA	*.*.96301	18387
ANA PAULA DOS SANTOS	*.*.30100	18388
GESSIANA COELHO DE BULHOES	*.*.71113	18389
KEYLLA ADRIELLY FERREIRA DAS NEVES	*.*.30128	18390
TAINA OLIVEIRA GOMES	*.*.84298	18391
CATIA REGINA ROCHA DOS REIS	*.*.78183	18393
ROSIMARY HENRIQUE	*.*.08368	18395
LUCIENE FELICIANO GOMES LOPES	*.*.61108	18396
MARIA ROSANGELA RODRIGUES DE OLIVEIRA	*.*.21253	18397
FRANCISCA PEREIRA DOS SANTOS	*.*.14287	18399
ELAINE PEREIRA DA SILVA	*.*.07101	18400
FRANCIELY ALVES DA SILVA	*.*.37165	18401
LUANNA BRAZ DOS SANTOS	*.*.17100	18403
VALDETE APARECIDA DA COSTA	*.*.28191	18404
TACILLA RENATA BISPO CARDOSO OLIVEIRA	*.*.24141	18405
ADRIANA CARDOSO TEODORO	*.*.83119	18408
FABIANA PEREIRA ARCE	*.*.71130	18409
THAYNARA MARYELLE ANTUNES	*.*.66106	18411
DEBORA DIAS DE SOUZA CRUZ	*.*.61326	18415

ERIKA ALVES BERNARDES	*.*.38149	18418
IVANESIO DIAS DE OLIVEIRA	*.*.06176	18419
MIRIAN PEREIRA DA SILVA	*.*.35100	18420
ALEXSANDRA BENVINDO DA FONSCECA ALMEIDA	*.*.12324	18421
SIMONE LUCAS DA SILVA	*.*.33110	18422
LAYSLA IOHANNA ACACIO DIAS	*.*.25140	18423
MARIA VIRGINIA FERREIRA DAS NEVES	*.*.66140	18424
TAIRES LUZIA LIMA COSTA	*.*.47107	18425
GABRIELA CRICIE ALMEIDA GONZAGA	*.*.68107	18427
CATIA SANTANA ARAUJO	*.*.46105	18428
VITORIA NEVES DE OLIVEIRA ALVES	*.*.42135	18432
CLAUDINETE BASTOS DA SILVA	*.*.04196	18433
LUCIA INACIA DOS REIS	*.*.80130	18434
VERONICA PEREIRA MENDES	*.*.00160	18435
SHIRLEY FERREIRA LEITE	*.*.28185	18436
LUZITANIA RODRIGUES DOS SANTOS	*.*.34186	18437
RANDAL FERREIRA JUNIOR	*.*.83134	18439
THAYS OLIVEIRA FERREIRA DOS SANTOS	*.*.33122	18440
ALINE MARQUES MENDONAA	*.*.27100	18441
LISDEURRANY DINIZ FERNANDES	*.*.44113	18443
EDUARDO DA CONCEICAO	*.*.54156	18445
LINDOMARA ALVES DOS SANTOS	*.*.32186	18451
SIRLENE DA CRUZ SANTOS	*.*.72194	18456
DAINA RODRIGUES TEIXEIRA	*.*.66232	18457
KARLUCIA DA SILVA OLIVEIRA	*.*.50134	18458
CLARICE RIBEIRO DE ALVARENGA	*.*.70140	18459
KATILSSA CARDOSO BEZERRA	*.*.12138	18460
SUELENA DA SILVA NETO	*.*.27149	18461
MARIA LUCIA CUNHA DE SENA	*.*.03372	18464
ELIETE LEMES DE OLIVEIRA AFONSO	*.*.86104	18465
ASTERIA SILVA OLIVEIRA DE CASTRO	*.*.14107	18466
LARA RUBIA DE FREITAS CUNHA	*.*.92178	18467
DINEIR BORGES DA SILVA	*.*.50100	18469
STEFANY RODRIGUES TAVARES	*.*.58184	18471
LIDIANE DE SOUZA SA	*.*.77100	18472
CARMEN NALVA PEREIRA	*.*.86191	18473
MARIA EDUARDA GALDINO SILVA	*.*.67114	18474
ANTONIA ELIANE DA SILVA	*.*.60171	18476
MARIA SONIA FERREIRA DOS SANTOS	*.*.61153	18478
GENY ALVES DA SILVA	*.*.04153	18479
KAREN PEREIRA DE OLIVEIRA	*.*.97114	18480
RICARDO DE SOUSA PEREIRA	*.*.38348	18482
DANIELLE GONAALVES DE BRITO	*.*.73175	18483
KEITIANE BEZERRA DOS SANTOS	*.*.28162	18485
SONJA NATALINA ALVES DA LUZ	*.*.72190	18488
IVONETE NEIDE BATISTA DOS SANTOS	*.*.11124	18489
FERNANDA TELES DE BRITO	*.*.10109	18492
MARILENE ALVES DA SILVA	*.*.29174	18495
LEUDILENE MORAIS SANTOS	*.*.70372	18498
ALESSANDRA GOMES ARRUDA	*.*.84150	18500

ALEXSANDRA DE AZEVEDO SOUSA	*.*.21137	18501
MARIA ALVES CAVALCANTE	*.*.61100	18505
AMANDA GABRIELLY FERNANDES DOS REIS	*.*.78121	18506
CLEICIANE RODRIGUES DA SILVA	*.*.72196	18507
JESSICA MARCIANO LOPES	*.*.71135	18508
ISIS MARTINS DOS SANTOS	*.*.67195	18510
JOSEANE DE MORAIS FRANCA	*.*.58198	18512
JULIANA DO AMARAL UUZ	*.*.27390	18513
LUANA PEREIRA DA SILVA	*.*.31293	18517
JORDANNA RIELI SANTANA DE SOUZA	*.*.54182	18518
JULIA SOUSA CONCEIAAO	*.*.78391	18521
ELIZANGELA CARVALHO DA SILVA	*.*.17122	18527
MARIA APARECIDA DA SILVA E SOUZA	*.*.16115	18531
CAMILA FERREIRA COUTINHO	*.*.84100	18532
DAIANE FERNANDES LOPES	*.*.10166	18533
ANGELITA CAETANO DE SOUZA	*.*.56115	18534
LORRAYNE DE JESUS SANTOS	*.*.49181	18535
CAMILA VIEIRA DE SOUZA	*.*.29194	18537
MARTILEIS FERREIRA BARBOSA	*.*.02134	18540
ADELAINE RODRIGUES DA CONCEIAAO	*.*.52503	18541
KARITA CARLA DE SOUZA SANTOS	*.*.91130	18543
FLAVIA GRASIELA BERNARDES PEIXOTO	*.*.02141	18544
INDIARA CANDIDA PEREIRA BELLO	*.*.41163	18546
FLAVIA BRANDAO FERREIRA	*.*.19109	18547
MICHELE RIBEIRO PINTO	*.*.63170	18550
MONICA FERREIRA DE SOUSA	*.*.51310	18552
PATRICIA ANTONIO DE ARAUJO	*.*.40195	18553
MARIA DA LUZ MARTINIANO DA SILVA	*.*.48134	18554
ELISANGELA LEAL DO NASCIMENTO	*.*.96578	18556
RAQUEL DE OLIVEIRA SILVA	*.*.86166	18557
JULIANA DE SOUZA BRITTO	*.*.60153	18560
ROSIVANYA DE SOUSA FERREIRA	*.*.52365	18561
JUCARA DO NASCIMENTO	*.*.67865	18562
GISSELDIA COSTA PEIXOTO SOBRINHA	*.*.18101	18564
LOIDIANE ALVES BURJACK	*.*.11154	18566
LETICIA KELRY ALEXANDRINO VIEIRA DE SOUSA	*.*.34106	18569
ALESSANDRA RIBEIRO DO AMARAL	*.*.46148	18573
THAYNARA GOMES BERNARDES SILVA	*.*.94194	18574
JESSICA GUEDES E SILVA	*.*.43165	18575
MARCIA APARECIDA DE LIMA	*.*.53172	18576
AMANDA CARVALHO DE SOUSA	*.*.49137	18577
WANESSA RODRIGUES ITACARAMBI REIS	*.*.49115	18578
SIMONE SOUSA BARBOSA	*.*.63181	18579
MARILDA FERREIRA DA SILVA	*.*.70103	18580
JULIA BELO DOS SANTOS SOUSA	*.*.02561	18582
JJULLY KEROL CAMPOS	*.*.26125	18583
AMANDA VANIELLE RIBEIRO DE SA	*.*.89344	18585
TATIANE FERREIRA SOARES	*.*.06117	18586
EVELLYN REIS E SILVA SOUZA	*.*.71123	18588
LAURIANE RODRIGUES DA SILVA	*.*.70192	18589

ELIENE SANTOS SILVA	*.*.76117	18590
DEBORA CRISTINA CARDOSO DO EGITO	*.*.06172	18591
IVANA FERREIRA DA SILVA	*.*.18126	18593
RENATA XAVIER LIMAS DE MORAES	*.*.69100	18595
EDVANE DOS SANTOS MIRANDA	*.*.33191	18596
SORAIA CRISTINA ANDRADE RIBEIRO	*.*.76600	18601
DILCILENE SILVA SANTOS	*.*.21152	18602
MARIA	*.*.68272	18603
DIANA KARLLA DIAS MOURA	*.*.27390	18606
MIRLA FERREIRA DA SILVA	*.*.49168	18607
SARAH CRISTINA PEREIRA DA CUNHA	*.*.96160	18608
MANUELA CHAVES DA SILVA	*.*.12180	18611
MARIA DIVINA GONCALVES DOS SANTOS	*.*.65115	18612
CELIAMAR FERNANDES DE OLIVEIRA	*.*.49187	18613
ROSANGELA SOARES DE OLIVEIRA	*.*.68186	18617
CREANES PEREIRA DA SILVA	*.*.00216	18618
INEZ VENCESLAU LIMA	*.*.98199	18620
FABIANA GOMES DOS SANTOS	*.*.45142	18621
DIRACI SILVA DE SOUSA	*.*.39115	18622
MARIA EUNICE DA SILVA	*.*.66191	18623
IOVANDA ALVES DE VASCONCELOS	*.*.77153	18624
LENILDE ALMEIDA DA SILVA	*.*.36253	18625
MARIANA APARECIDA GONZAGA	*.*.38141	18627
ELVIRA DE CASSIA MACEDO RINALDI	*.*.60144	18629
VERA LUCIA MARIA DASILVA	*.*.95126	18630
DILAMAR ROSA DE OLIVE	*.*.54168	18631
NAYARA CASTRO GOMES DO NASCIMENTO	*.*.05370	18632
KAMILA BEATRIZ PEREIRA GONCALVES	*.*.96378	18633
DAIANY PEREIRA DOS SANTOS	*.*.10190	18634
LUANA ARAUJO MIRANDA	*.*.23161	18635
CARLA GOMES DE ARAUJO	*.*.53125	18636
ANA CARLA BARBOSA DE MOURA	*.*.05100	18638
GYOVANNA GOMES RAMOS	*.*.73113	18643
ALDEMACY ALVES DA SILVA	*.*.08100	18644
CAMILA MARIA FERREIRA SILVA	*.*.87580	18645
DIVINA BATISTA DE MENDONAA	*.*.70168	18646
MARIA DE LOURDES SOUZA GOMES	*.*.52187	18648
LOURDES MARIA DA CONCEIAAO	*.*.03156	18649
ELIANA CRISTINA DE ALMEIDA	*.*.64153	18650
RUTIELY DE JESUS MORAES	*.*.05102	18651
MICHELLY FERREIRA PEREIRA	*.*.47134	18653
MARIELE APARECIDA GONZAGA	*.*.31186	18654
JOYCE RODRIGUES RAMALHO	*.*.48168	18655
LARISSA SILVA GARCIA	*.*.76108	18656
SONARA RODRIGUES DE SOUSA	*.*.86199	18658
SUEIDE SALVINA DA SILVA	*.*.75192	18660
LUDMILA SILVA DE SOUZA SANTOS	*.*.05191	18661
ANA PAULA DE SOUZA GOMES	*.*.83191	18663
TALITA VIEIRA SANTOS	*.*.83164	18664
NEUZIMARA DA SILVA DOS SANTOS	*.*.22105	18667

ARTENIZIA PORFIRO DA SILVA	*.*.69517	18669
TAINA BARROS CHAVITO	*.*.43807	18670
FERNANDA MORAES SILVA	*.*.84234	18672
MARIA AYALLA GOMES	*.*.17147	18674
KARLA ALVES CABRAL	*.*.74194	18675
VANESSA DA CONCEIAAO SOUSA	*.*.53121	18676
JACQUELINE MACHADO PARREIRA SANTOS	*.*.38175	18677
LORRANA SILVA RAMIRO	*.*.11185	18678
AUGUSTO RAMOS MAIA	*.*.51143	18684
TALYTA AFONSO REIS	*.*.95198	18685
ARTENIZA RODRIGUES DA CUNHA	*.*.38816	18686
MORGANA SOARES FERREIRA	*.*.05197	18687
ADNELIA DE JESUS BARBOSA	*.*.62136	18689
VERA LUCIA GOMES	*.*.90315	18690
KENIA DAYANE DE CARVALHO	*.*.22112	18691
LORENA AGUIAR SILVA	*.*.94178	18692
FRANCISCO DUARTE DE ALMEIDA	*.*.32104	18693
PAMELA DA SILVA SOUSA	*.*.61347	18695
ANDREIA DOS SANTOS	*.*.26806	18696
REGINA CARDOSO DA SILVA	*.*.96387	18697
PAMELLA MARIA PEREIRA DA SILVA	*.*.11122	18699
ZULMA VOGADO	*.*.57172	18700
ANA CAROLINA SOUSA REIS	*.*.49308	18701
ELIETE PEREIRA DOS SANTOS	*.*.18100	18704
SILVIA CARDOSO DOS SANTOS	*.*.61175	18705
AMANDA MARTINS CONCEIAAO OLIVEIRA	*.*.77110	18707
ANA PAULA FERREIRA	*.*.53168	18710
RAQUEL DE JESUS E SOUZA	*.*.81502	18711
GEANE SILVA DE SOUZA	*.*.04565	18712
ELCIONE REIS DOS SANTOS GONCALVES	*.*.24187	18715
PAULIERLIANA PEREIRA DE AMORIM	*.*.82109	18716
KATIANY SILVA RODRIGUES	*.*.83175	18718
MARIA ANTONIA GOMES	*.*.73249	18719
JANAINA PEREIRA SAMPAIO	*.*.83107	18720
INDIALLA CRISTINA LIMA	*.*.70122	18721
FRANCISCA SOBRINHO SILVA	*.*.23107	18723
THALITA EVANGELISTA DA SILVA LOPES	*.*.45162	18725
EUNICE JOSE DE CASTRO	*.*.36191	18726
LUCINETE RIBEIRO DA SILVA LIMA	*.*.13337	18728
MARIANA VIEIRA RAMOS	*.*.49146	18729
GESSICA ALVES	*.*.36121	18731
EDLENE DOS SANTOS OZORIO	*.*.89121	18732
THIFANNY MALENA MIRANDA REIS	*.*.27209	18733
RAFAIANE FARIA XAVIER	*.*.30123	18734
GILDENE AMORIM DE JESUS	*.*.65187	18735
GEISA ANDRADE DOS SANTOS	*.*.62171	18736
LEYLYNNY ARAUJO FLORES	*.*.54175	18737
LUZILENE DA SILVA CORDEIRO	*.*.58200	18738
NEYANE RODRIGUES BORGES	*.*.56117	18741
CECILIA DE BRITO PALHANO	*.*.01172	18742

KETELLYN FERNANDES RODRIGES DE MOURA	*.*.10171	18743
AUGUSTO HENRIQUE ALVES NUNES	*.*.04104	18744
ARIANE MAURA MARQUES	*.*.37120	18748
LIVIAKELE SANTANA DE OLIVEIRA	*.*.11316	18749
KAROLINNE NATALIA ALVES DAS NEVES	*.*.69250	18750
JOSIANA TRINDADE DOS SANTOS	*.*.33100	18751
LUANA CRISTINA	*.*.81185	18752
GISELE SILVA E SOUSA	*.*.13119	18753
LEYCIANNE MARTINS DE MOURA	*.*.12108	18756
MARIA JOSE DOS SANTOS E SANTOS	*.*.21363	18757
FABIOLA RIBEIRO CUNHA	*.*.63161	18758
NATHALIA STIVAL	*.*.57109	18762
ERLENE MARTINS	*.*.60197	18763
IVANIR APARECIDA DO NASCIMENTO	*.*.19153	18765
ANA PAULA PEREIRA BRAGA	*.*.76201	18766
CLARICY COSTA DA SILVA	*.*.76165	18767
ALBA REGINA MIGUEL DA SILVA	*.*.88200	18770
DIVINA BARBOSA DOS SANTOS	*.*.81118	18771
MIRTES HELENA BEZERRA DOS SANTOS SILVA	*.*.70172	18773
ALEM CRISTINA CARDOSO ELEUTERIO	*.*.85199	18774
RAFAELA ALVES DA SILVA	*.*.00104	18775
DULCILENE VIANA DO ESPIRITO SANTO MOREIRA	*.*.75168	18776
DANIELA RAMOS	*.*.34160	18777
NUBIA MARIA DINIZ CORREA	*.*.45150	18778
GESYELLE CRISTINA FERREIRA DA SILVA ANDRADE	*.*.37194	18779
VIVIA NE VIEIRA ARAUJO	*.*.46318	18780
MARCIA ALVES CORTEZ	*.*.25149	18781
MARCIA VERONICA DE JESUS LOURENAO CAMPOS	*.*.96121	18782
JULIANE VITOR DOS REIS DIAS	*.*.06168	18783
FRANCINETI FERREIRA MOUTINHO	*.*.80210	18784
LUDMILA FIDELIS TORRES	*.*.24149	18785
BRUNA GABRIELA CAETANO MATOS	*.*.99105	18790
LUCIANA DA SILVA OLIVEIRA	*.*.44387	18791
JHENIFFER MACHADO DOS SANTOS	*.*.04175	18792
IRACILDA ALFAIA DE SOUZA	*.*.16200	18793
ELIZANGELA BUENO DE ABREU	*.*.27138	18794
MARIA DO SOCORRO MACEDO	*.*.54134	18795
POLLYANA SILVA DOS SANTOS	*.*.76193	18798
ANA PAULA BUENO DA SILVA	*.*.66190	18799
DANIELA XAVIER DA SILVA	*.*.96172	18801
KARINE SOARES DA SILVA	*.*.21194	18803
ACLECIA RIBEIRO DE SOUSA BRITO	*.*.41135	18804
SEVERINA FATIMA RIBEIRO DA SILVA	*.*.89149	18806
BEATRIZ OLIVEIRA CARVALHO	*.*.00235	18807
ELOIDE FERREIRA DIAS LOPES	*.*.26120	18808
ROSINEIDE LOPES CARDOSO	*.*.23115	18809
EVA DIAS DA SILVA	*.*.91104	18810
VALDEITA SOUZA DE OLIVEIRA	*.*.34505	18812
CLEIDE SANTOS DE OLIVEIRA	*.*.28541	18813
SONIA APARECIDA DE OLIVEIRA	*.*.25149	18814

JAQUELINE DE FARIA SILVEIRA	*.*.02195	18815
RITA DA SILVA LIMA	*.*.23309	18817
GABRIELA LIMA DA SILVA	*.*.03178	18818
FLAVIA ALVES DA SILVA	*.*.39120	18820
REGINALVA RIBEIRO DE ARAUJO	*.*.17134	18821
LEIDIANE MARIO DE SA	*.*.55112	18822
MARIA ELENA LOPES	*.*.14191	18823
GREICIANE MOREIRA DA SILVA	*.*.43153	18826
SOLANGE DA SILVA NASCIMENTO	*.*.90562	18827
JOANA DE ALMEIDA OLIVEIRA	*.*.18100	18828
NATALIA ALVES PEREIRA	*.*.31196	18829
LUCIENE ALVES SOUZA FELIPE	*.*.71274	18835
ANA LUIZA ARAUJO DOS REIS	*.*.94156	18837
AMANDA GOMES DE SOUZA	*.*.04156	18839
ROSENI LOPES MOREIRA	*.*.07104	18840
PRISCILA REGINA CHAVIER NEVES	*.*.90196	18841
SYLVANA SOARES	*.*.56137	18842
MOISES ABRAAO ROCHA DA SILVA	*.*.82171	18843
NEURLI GUILIANI MARTINS	*.*.97153	18844
KARINE RODRIGUES DE OLIVEIRA	*.*.32179	18847
ALINE ALVES DA SILVA	*.*.95193	18848
ESTER DE OLIVEIRA SANTOS	*.*.62183	18849
CEJANE MARCELINO MACEDO	*.*.89123	18850
ZAINE DE ASSIS SILVA	*.*.32153	18853
ANA CATARINA ARCANJO BEZERRA	*.*.04123	18854
MARIA DO SOCORRO SANTANA DE CARVALHO	*.*.00172	18856
JAMILLA PEREIRA GOMES TAVARES	*.*.31185	18859
DIVINO CESAR RIBEIRO DA SILVA	*.*.75153	18860
GERCINA MARIA DA CONCEIAAO SILVA	*.*.46311	18861
VANESSA FRANAA DA SILVA	*.*.23259	18862
MARIA HOSANA MADEIRO SOUZA	*.*.98262	18866
NARA MARIANO DOS SANTOS	*.*.34130	18867
GEICIANE MENDES ROSA	*.*.25179	18868
MARIA ARLENE DA CONCEIAAO	*.*.28151	18870
MARIA DO AMPARO SILVA CAMPOS	*.*.86144	18871
MARIA MARTINHA DOS SANTOS	*.*.32187	18873
LAUZINETE DE SOUZA CIRQUEIRA	*.*.44142	18874
RAFAELA CARDOSO DO VALE	*.*.17101	18876
DIANA ARFRE REINALDO	*.*.90163	18877
ROSIANY TOME DE SOUSA	*.*.55303	18878
ROSIANY ESTRELA	*.*.29104	18881
ANA CAROLINA ALMEIDA ARRUDA	*.*.22189	18882
TANIA DA SILVA LIMA	*.*.25320	18884
GRAZIELLE TEIXEIRA DOS SANTOS COSTA	*.*.87100	18885
MARINA FERREIRA DA COSTA	*.*.75177	18886
VERLY DA SILVA SILVA	*.*.39486	18887
TOMAZIA DE SOUSA SANTOS SILVA	*.*.99803	18889
CARMEM SOUZA DE MAGALHAES	*.*.84509	18890
THAIS MARIA LUIZ	*.*.29158	18891
JOICE ROSA BESSA DA SILVA	*.*.60141	18892

ROZANGELA ARAUJO DA SILVA	*.*.15127	18893
DORIVANEA ALVES DE SOUSA	*.*.52220	18894
ROSANA CRISTINA DE LEMOS RIBEIRO	*.*.00106	18895
GRAAA STANLEY ALLEN DA SILVA	*.*.31120	18896
DAYANE MARQUES DA CRUZ	*.*.96187	18897
MARIA DO ESPIRITO SANTO OLIVEIRA	*.*.38219	18900
SIMONE FRANCISCO DOS SANTOS	*.*.50156	18901
ALZIRA PEREIRA DA SILVA	*.*.00197	18902
TATIELY CAETANO DE OLIVEIRA SANTOS	*.*.12112	18903
JOSELMA ALVES BATISTA	*.*.45489	18904
NILMA DE MORAIS SOUZA	*.*.70259	18905
LINDA ALVES DE SANTANA	*.*.81135	18907
JAKELINE PEREIRA DA SILVA	*.*.48129	18909
JOAO VITOR ALVES	*.*.75107	18914
ROSEKELY TAVARES	*.*.67274	18915
ANA PAULA ANDRADE DE SALES	*.*.23282	18916
ESTER BENICIA DOS SANTOS	*.*.48105	18917
JOANA DARC DA SILVA	*.*.74368	18918
ADRIANA SOUZA DE FARIA LOPES	*.*.51173	18920
MONICA DA SILVA SOARES	*.*.76378	18922
NAERLIS FRANCELINO DA SILVA	*.*.11690	18925
MARCIA OLIVEIRA DE VASCONCELOS	*.*.86200	18927
JUNILANE DOS SANTOS MOREIRA	*.*.44640	18934
MARIA AUXILIADORA DE JESUS	*.*.90130	18936
MIRIAN MARQUES DAMASCENO	*.*.80120	18937
MARIA VERONICA VIEIRA DE LIMA	*.*.50130	18941
VITORIA DE SOUZA MILHOMEM	*.*.67175	18942
ANIELLY DAS GRACAS DE JESUS DOS SANTOS	*.*.79151	18944
ELIENE GOMES TEIXEIRA	*.*.64166	18945
ROSANGELA CARDOSO TUDES	*.*.97353	18946
MARINES DA CUNHA SANTOS BISPO	*.*.78132	18952
DIENY BATISTA BERNARDO	*.*.73104	18954
STEFANNY DIANE OLIVEIRA DE ANDRADE	*.*.16121	18955
RENATA CRISTINA PEREIRA E SILVA	*.*.56127	18956
LARISSA DE FATIMA CORSINI	*.*.89148	18957
THAINA SANTOS SILVA	*.*.16123	18961
ZENADIA ZENANDIA FERREIRA FRANAA	*.*.14315	18962
MARIA MARQUES NERES	*.*.80104	18963
GIOVANA ALCANTARA MARINHO	*.*.53101	18967
MARIA DO SOCORRO LOPES DE QUEIROZ	*.*.01233	18969
RAIANNY RIBEIRO DE MOURA	*.*.23635	18976
LUANA DOS SANTOS LIMA	*.*.52314	18977
VAGNA ALVES DE PAIVA	*.*.29100	18978
FERNANDA CRISTINA DAMIAO ALVES	*.*.84108	18980
FABIOLA MARIANO DOS SANTOS	*.*.47113	18982
VALERIA FERNANDES DE SOUSA	*.*.61171	18983
APARECIDA DONIZETI AMARAL	*.*.06120	18985
VITORIA REGINA ELIAS DIAS PALHARES	*.*.13131	18987
CLARIA DORIS CONDORI LAQUI	*.*.03158	18988
LUDMILLA BISPO DE ANDRADE	*.*.78110	18990

BRENDA GOMES DOS SANTOS	*.*.56103	18992
DOMINGAS ALMEIDA CRUZ	*.*.00289	19000
LETICIA FEITOSA DOS SANTOS	*.*.34160	19002
ROMULO SILVA LADEIA	*.*.10168	19003
DANIEL AUGUSTO GOMES CANUTO	*.*.20138	19004
JAMIRA DA SILVA ALVES	*.*.80100	19005
CAROLINE VIANA DE AMORIM	*.*.83116	19006
NEIDE RODRIGUES DE SOUZA	*.*.19500	19007
RAQUEL TEIXEIRA LOPES	*.*.85165	19010
PAMELA PEREIRA DE SOUZA	*.*.56199	19012
LISLORRAINE DINIZ DE OLIVEIRA	*.*.95115	19016
IRANILDE DA SILVA SOUSA	*.*.29378	19018
KATIANE DE SOUZA SOARES	*.*.74110	19019
MARYLIN BRAZ GOMES	*.*.43155	19021
MEIRE MOREIRA DOS SANTOS RABELO	*.*.86189	19023
PAOLA RODRIGUES MARTINS	*.*.69258	19025
ELIETE DOS SANTOS OLIVEIRA	*.*.17187	19027
SILVIA APARECIDA LORENAO	*.*.00120	19028
MARICELIA RIBEIRO DA SILVA	*.*.76150	19029
JERLAINE DOS SANTOS DA SILVA	*.*.04450	19030
JESSICA ALBERTO DAS DORES	*.*.45120	19031
MILENA THIELLY MENDES DE OLIVEIRA	*.*.37283	19032
ALLINE NATASCHE DA PAZ	*.*.06187	19035
ROSILENE AMANCIO TEIXEIRA	*.*.70115	19037
SATIA RIBEIRO DOS SANTOS GUERRA	*.*.81570	19038
MIKAELLY DE SOUSA GOMES	*.*.94160	19039
DEUDE ALVES FELICIO	*.*.17103	19040
ROSILEIDE CARDOSO DA COSTA	*.*.23807	19042
JULIANA FERREIRA COSTA	*.*.91168	19043
LARISSA MARQUES SILVA	*.*.23184	19044
TATIANA ROCHA NEY	*.*.03370	19046
LUCIMAR GOMES DOS SANTOS	*.*.43191	19049
DEBORA MARIA LIMA SILVA	*.*.35129	19051
VITORIA CRISTINA DOS SANTOS MELO	*.*.43107	19053
RENATA RIBEIRO CONCEIAAO	*.*.36106	19055
EVA JUVENCIA DE MELO	*.*.07153	19056
CREUZA TELES CARDOSO	*.*.76104	19057
DAIANI PEREIRA LISBOA	*.*.94339	19059
ERINALDA RAFAEL CANDIDO BENTO	*.*.65479	19060
SEILA CRISTINA MUNIZ	*.*.19195	19062
KEILA PEREIRA DOS SANTOS	*.*.20140	19064
ALESSANDRO TELES CARDOSO	*.*.31120	19065
MARIA APARECIDA FRANCISCO REGES	*.*.26145	19066
ELIANA GONCALVES	*.*.11104	19067
GESSICA MARIA SILVA DA CUNHA	*.*.61289	19071
LUZINEI DA SILVA MEDEIROS DOS SANTOS	*.*.60130	19072
DOUGLAS VINICIUS MACEDO BORGES	*.*.26129	19073
LEIDE FRANCISCA MONTEIRO DA SILVA AMANCIO	*.*.01111	19076
DARLIENY ALVES SILVA	*.*.04170	19078
FRANCYELLE LEITE PARENTE	*.*.14195	19079

JULIANA PEREIRA DA SILVA	*.*.49186	19082
LUCIANA MARCAL DE CARVALHO	*.*.64204	19083
CARLOS ALEXANDRE BERRA DA SILVA	*.*.08410	19084
ANGELA DA SILVA ALVES	*.*.53116	19085
LUCIANA DE ARAUJO SANTOS	*.*.75224	19087
VANICE MARIA NOVAIS	*.*.59168	19089
DILZA CARLA GONAALVES DA SILVA	*.*.48158	19090
DENISE MARTINS ARAUJO	*.*.69149	19092
NILDA DE PAULA SOUSA COUTO	*.*.10191	19095
LAERTE RODRIGUES SOUSA	*.*.91190	19096
THALYTA FELIPE	*.*.28396	19097
MARIA RODRIGUES DE SOUZA	*.*.49172	19099
MARCILENE BONFIM RAMOS DOS SANTOS	*.*.95105	19100
JOCIARA FERREIRA MENDES	*.*.51126	19101
SABRINNA APARECIDA MOREIRA	*.*.01117	19102
DENISE ALENCAR	*.*.20134	19103
MARIA DE FATIMA NASCIMENTO RIBEIRO	*.*.06502	19105
ELIANE FREITAS ROSA	*.*.61191	19107
CREUDE DE FRANCA MOREIRA	*.*.34883	19108
ELIANE APARECIDA DOS SANTOS MATOS	*.*.57634	19109
DEUZENIRA ALVES LIRA	*.*.48349	19112
FRANCISCA BATISTA DA SILVA	*.*.26355	19113
AMABILE ANTONIA FERREIRA GOMES	*.*.91122	19117
JOICE ETERNA ALVES DOS REIS	*.*.37149	19118
VANESSA THAIS VILELA PEREIRA	*.*.37145	19119
ANTONIA ELIZETE SILVA ALMEIDA	*.*.06350	19120
DALVA CLEMENTINO DOS SANTOS	*.*.43486	19121
ELIETE MOREIRA CAMILO RIBEIRO	*.*.00168	19123
RANDRIELE RODRIGUES DE SOUSA	*.*.46863	19124
MARIA EDUARDA DA SILVA SOUZA	*.*.34150	19126
VANESSA FERNANDES DE SOUZA	*.*.78101	19127
BRUNA RIBEIRO GONAALVES	*.*.73180	19129
PAMELA MOREIRA VIEIRA	*.*.25122	19134
BEATRIZ SOARES DE ALMEIDA	*.*.11185	19135
ANA CELIA DOS SANTOS SOUZA	*.*.32338	19136
RAPHAELA MUNIZ ESTEVES	*.*.17173	19137
GUSTAVO RODRIGUES DE SOUZA	*.*.79392	19142
MARIANA RODRIGUES DOS SANTOS	*.*.27149	19143
ANA LUCIA DOS SANTOS COSTA	*.*.03186	19144
CINEIDE BENTO DE ARAUJO	*.*.61188	19146
DEBORA DE ASSIS SANTOS	*.*.62194	19149
EDNEYA PAULA DE JESUS	*.*.64134	19150
JUSCELINA DA CONCEIAAO SANTOS DE LIMA	*.*.08504	19151
ADLA FERREIRA DOS SANTOS	*.*.40149	19152
ALEXANDRA SOARES CARDOSO	*.*.71169	19153
TERESA MARIA VIEIRA	*.*.98115	19157
AMANDA SANTOS FERREIRA	*.*.87176	19158
RENATA CRISTINA SILVA	*.*.38101	19159
GABRIELA SAMELA PEREIRA DA SILVA SOUZA	*.*.07170	19160
DORALICE FERREIRA LEITE	*.*.50197	19162

ALICE SILVA QUEIROZ	*.*.34258	19163
MARIA ILZA DE SENA RAMOS	*.*.49106	19167
FERNANDA RODRIGUES DE SOUSA	*.*.65184	19168
THALIA EDUARDA FELIX	*.*.54103	19172
MARIA VITORIA DA SILVA NOGUEIRA	*.*.63130	19174
CICERA LOPES DE JESUS	*.*.42119	19175
LETICIA EDUARDA FELIX	*.*.52160	19176
NUBIA CRISTINA SOUZA DE OLIVEIRA	*.*.00106	19177
CASSIANA FRANCISCA DE LIMA	*.*.69499	19179
EDERLANDIA MEYRE DE OLIVEIRA	*.*.12183	19180
EUZIDETH SOUZA SIQUEIRA	*.*.44191	19182
LUCILENE ALVES DA CONCEICAO	*.*.10187	19183
ANDREA DA COSTA ALMEIDA	*.*.56166	19185
GEICIANE OLIVEIRA JARDIM	*.*.14138	19188
DEVIANE MARCIA PEREIRA ROCHA	*.*.87167	19192
BEATRIZ PACHECO VIEIRA	*.*.87252	19193
CICERA GONCALVES DA SILVA LADEIA	*.*.04187	19194
ROSEANE SOARES DA SILVA	*.*.32154	19196
ILDA PEREIRA NEVES	*.*.50178	19198
SUZI APARECIDA FERNANDES PEREIRA	*.*.14183	19199
LEIDIANE FERREIRA PIRES	*.*.81159	19201
ADRIANA RODRIGUES DE OLIVEIRA	*.*.33193	19202
ANGELA SOARES DOS SANTOS	*.*.74153	19205
JULIANA MORAIS DOS SANTOS	*.*.94146	19207
REGINALDA ALVES DA SILVA	*.*.18337	19208
VANESSA DA SILVA FERREIRA	*.*.43169	19209
GABRIELA CORREA NASCIMENTO	*.*.01105	19210
NORMA APARECIDA SOUZA LIMA	*.*.61624	19211
POLLYANA CORREIA DOS SANTOS	*.*.71194	19213
ELIANA SANTOS	*.*.28120	19214
MARIA VERALUCE PEREIRA DE BARROS	*.*.72191	19215
LUCILENE SOUSA DA SILVA	*.*.32112	19216
LUDMILA FERREIRA DE SA TAVARES	*.*.16104	19217
ANGELA ANDREA ASSIS	*.*.03153	19218
GISELE APARECIDA DE OLIVEIRA	*.*.46134	19219
LIECY PEREIRA DA ROCHA	*.*.20670	19220
KARINA CALDEIRA DE MOURA	*.*.99138	19223
VYCTOR BRUNNO DE OLIVEIRA COSTA	*.*.66161	19226
IRACEMA ROCHA BARBOSA	*.*.07358	19227
KETLEM PATRICIA NASCIMENTO	*.*.98178	19228
RITA DE CASSIA SOUZA DE OLIVEIRA	*.*.20110	19229
FRANCINETE RIBEIRO FERNANDES	*.*.60320	19230
JOAO PAULO DUTRA SILVA	*.*.31226	19231
THAIS BAILON RODRIGUES	*.*.37184	19232
JAQUELINE DA SILVA VIEIRA	*.*.15166	19233
MAYRIS YARA GALVAO	*.*.10195	19236
NEIVA CRISTINA DUTRA SILVA	*.*.51236	19237
ROSIMERE ABREU DE AGUIAR ARAUJO	*.*.96151	19241
ANA CLARA MOREIRA DE SOUSA	*.*.05170	19242
KARINA MENDES BUENO	*.*.93104	19244

THYALLYTA APARECIDA BATISTA	*.*.47171	19245
LUCELIA BARBOSA DOS SANTOS	*.*.15120	19248
VALDIRENE GOMES	*.*.25100	19250
HELLEN DIVINA ALVES DA SILVA	*.*.38138	19256
GLAUCIANE DE ARAUJO SILVA	*.*.09151	19257
TATIANE CARDOSO GONTIJO	*.*.76158	19262
FABIANA MARIA DA SILVA SOUZA	*.*.68179	19263
EVELLYN BRITO DE DEUS	*.*.24128	19264
WANDERLI ALVES ROMEIRO	*.*.32152	19265
JESSICA ROSA CORDEIRO DA SILVA	*.*.02196	19266
SIMONE ROCHA DA SILVA	*.*.73137	19268
CLEIDIANE DOS SANTOS NORONHA	*.*.66391	19269
DEUSILENE DE SIQUEIRA MORAIS	*.*.69187	19270
CLAUDINA RESENDE MATTAR	*.*.41122	19272
JAQUELINE COSTA LIMA	*.*.30557	19273
DIVINA BATISTA DE SOUZA REZENDE	*.*.06100	19275
ISADORA CARVALHO DE MEDEIROS	*.*.74184	19277
DANIELE CRISTINA FERREIRA	*.*.32110	19282
LUDMILLA MENDES MARTINS	*.*.86154	19283
RENIR DO NASCIMENTO DAMASCENA	*.*.05385	19284
VALDENICE DE	*.*.50106	19285
ELIARA RODRIGUES DOS SANTOS	*.*.62169	19314
DANIELA ALVES DA COSTA	*.*.03132	19315
ADRIELLE CRUZ	*.*.41118	19316
MARIUZA DE ALENCAR BRITES	*.*.90100	19319
LUANA COSTA SOARES	*.*.98146	19320
REGINA DA SILVA LIMA	*.*.28130	19321
LIENE ANTONIA DE JESUS	*.*.05115	19323
MARCIA DIVINA MOITINHA	*.*.58172	19325
MONALISE FERNANDA DA SILVA RAMOS GUEDES	*.*.40126	19326
MARIVANY PEREIRA DE ARAUJO	*.*.37162	19327
IRENE DA CONCEIAAO	*.*.89334	19329
SARA DE SOUZA PEIXOTO	*.*.09176	19330
NILVA APARECIDA BARBOSA	*.*.65819	19331
CLEIDE PEREIRA MARQUES	*.*.69268	19334
LETICIA BIANCA CAMPOS DOS ANJOS	*.*.11320	19335
CLEANE PEREIRA DOS SANTOS	*.*.44133	19337
MINEIA ARAUJO E SILVA	*.*.43139	19357
GISELLE ROSA RODRIGUES	*.*.14100	19359
HELIA MARIA DA SILVA	*.*.52134	19363
EUZANGELA MARIA VIEIRA	*.*.16143	19364
BEATRIZ FERREIRA DE LIMA	*.*.39164	19366
DEUZILIA DESOUZA MEIRE	*.*.72134	19367
KEICY KELLY RODRIGUES PEDROSA DA SILVA	*.*.63107	19368
ANA CRISTINA TORRES DE SOUSA	*.*.93198	19370
MARINALVA ALVES PEREIRA	*.*.09140	19371
MARCELA RODRIGUES SOUSA DE ARAUJO	*.*.52182	19374
MARIA ELAINE CORDEIRO	*.*.51120	19375
LIVIA VIEIRA DE CARVALHO	*.*.92108	19376
SIRLENE VIEIRA DE AMORIM	*.*.48187	19377

LUANA FONSECA DA CONCEICAO	*.*.29208	19379
ANA CLESIA SILVA VIEIRA	*.*.63103	19380
DEBORAH BERNARDES DE CASTRO	*.*.18110	19381
MARA RELMA SILVA GARCIAS	*.*.60168	19383
JANAINA MARLENE FERNANDES	*.*.40135	19386
ALMIRA PEREIRA GONCALVES	*.*.01149	19387
FLAVIA ROBERTA DA SILVA	*.*.30172	19388
DIVINA RODRIGUES CHAVEIRO	*.*.94115	19389
IVONETE MARIA DA SILVA DE LIMA	*.*.61353	19391
EDIVANIA ROSA DA SILVA	*.*.73550	19394
SELMIRA SILVA SOUSA	*.*.39200	19395
STHEPHANY VITOR	*.*.11138	19396
MARIA DIVINA MOTA	*.*.73120	19397
LAISE CONCEIAAO DA PALMA SANTOS	*.*.61150	19398
SELMA NARCISO DA SILVA	*.*.51129	19400
THAINA MOREIRA DA SILVA	*.*.85132	19404
VIVIANE RAFAELA MOREIRA BROES FERNANDES	*.*.46194	19406
RAFAELA ALVES FERREIRA DE MATOS	*.*.72140	19407
PRISCILLA DE OLIVEIRA PEREIRA GONZATTO	*.*.73148	19408
ALINE DA SILVA BORGES	*.*.28106	19409
DARA DAMASCENA PEDREIRA	*.*.14126	19411
MARIA REGINA ALVES DA SILVA	*.*.24129	19416
FRANCILENE VIEIRA SARMENTO	*.*.26171	19418
GENIFRAN PEREIRA DE SOUSA	*.*.90381	19420
MONNA TEREZINHA A S ARTIAGA	*.*.51148	19422
MARIA MILZA MEDEIROS DE NOVAES	*.*.28898	19423
ANDREIA SABINO	*.*.97115	19424
DANIELLAPIMENTEL ALVES	*.*.16142	19425
ELINALDA MARTINS CINTRA	*.*.64172	19426
ANA PAULA ALVES BARRETO DE LIMA	*.*.26102	19427
VALERIA DE MORAIS	*.*.43134	19428
NATHALIA RIBEIRO MEDEIROS	*.*.88178	19430
HEMERSON DA SILVA COSTA	*.*.08102	19431
ERIKA OLIVEIRA DO PRADO	*.*.80183	19433
NATANIA OLIVEIRA DE JESUS	*.*.24107	19436
ELLEN JANE GOMES DE MORAES	*.*.93229	19437
ANGELA DE MOURA BUENO	*.*.88153	19438
LISSANDRA GARCEZ DE OLIVEIRA PALMEZONE	*.*.90172	19444
THIELLY HENRIQUE VELOSO	*.*.59183	19445
LILIANE SOUSA SILVA	*.*.42120	19446
NAYARA NAVES LOPES	*.*.43188	19448
DORILEIA RODRIGUES MOREIRA	*.*.96100	19449
DIVINA VALQUIRIA DA SILVA COUTO	*.*.82191	19451
THAYNARA CRISTINY GARCEZ CARVALHO	*.*.81198	19452
ERIIKA TERESA DE SOUSA NASCIMENTO	*.*.94303	19453
SANDRA REGINA COSTA	*.*.22124	19454
LEONARA MARTINS CALDEIRA	*.*.44151	19455
MARIA NASCIMENTO DE SOUZA	*.*.04563	19458
THALYTA OLINTO ARANTES	*.*.36169	19459
FLAVIA FRANCISCA DA SILVA	*.*.80144	19460

MARIA DENICE SILVA	*.*.78120	19461
LEILA DA SILVA BRANDIM	*.*.23516	19462
ANA PATRICIA PEREIRA DOS SANTOS SANTANA	*.*.90168	19463
ANDRESSA DAMACENO DE JESUS	*.*.12158	19464
NUBIA PEREIRA VIEIRA	*.*.61154	19465
HADRYANNY PAULA MARANHA	*.*.66153	19466
RAQUEL DA SILVA NEVES	*.*.14173	19468
SONIA REGINA CORREA MACEDO	*.*.32168	19470
ANDREIA BORGES PREGO	*.*.21134	19471
ALESSANDRA MARQUES EVARISTO OLIVEIRA	*.*.07103	19472
CAMILA CRISTINA DE CASTRO BARRETO	*.*.28102	19473
ANDRESA LAISSA SILVA MENDES	*.*.87263	19474
ALESSANDRA ROSA DA SILVA	*.*.75193	19475
MAURIANE LIMA REZENDE	*.*.56151	19477
FRANCIDETE DOS SANTOS DA SILVA	*.*.15309	19480
CLARINDA DO ROSARIO MONTEIRO DO NASCIMENTO	*.*.20197	19482
ALESSANDRA PINA COSTA	*.*.61196	19486
IVAN DOS SANTOS ARAUJO	*.*.81192	19487
KELLY DE PAULA BRITO	*.*.22190	19488
IVONEIA PEREIRA DE MACEDO	*.*.66370	19490
ALINE PERES AMORIM	*.*.34199	19493
ADRIANA BORGES MENDONAA	*.*.13818	19494
JACKLINE SILVA COSTA	*.*.12220	19496
JAQUELINE GUIMARAES	*.*.21118	19497
JOYCE EVILLYN TELES DO NASCIMENTO	*.*.84413	19498
MARILEIDE FERREIRA GOMES	*.*.24162	19499
ANGELA MARIA PIRES	*.*.13100	19500
QUEZIA DA SILVA RODRIGUES OLIVEIRA DATA	*.*.46134	19501
ROBERTA PEREIRA LEITE	*.*.21500	19502
SAMIRA SILVA DOS SANTOS	*.*.48355	19504
VANESSA CARVALHO SILVA	*.*.17199	19505
DERIVANIA ALVES DE AGUIAR	*.*.24103	19508
FRANCILINA DOS SANTOS ROSA	*.*.28197	19509
JESINERIA KELLY DOS SANTOS	*.*.96133	19510
ELIANE SOUSA FERREIRA	*.*.36129	19511
ANA PAULLA SOARES TEIXEIRA	*.*.45126	19512
AMANDA BARACHO DA SILVA	*.*.06101	19513
ELIETE OLIVEIRA SANTOS	*.*.36313	19514
FLAVIANA MORAIS DOS SANTOS	*.*.06178	19515
MAINA LOPES OLIVEIRA MARTINS	*.*.61100	19516
CAROLINE RAILANE ALVES CARVALHO	*.*.63133	19518
ROBERTA DAHER DE ALVARINCE	*.*.12198	19519
FRANCISCA AURA LOPES BARBOSA	*.*.61368	19521
NEIRRANDRA LAUANE PEREIRA DA SILVA	*.*.91179	19523
LETICIA PEREIRA CAMPOS	*.*.18166	19526
MARIA ELIZETE OLIVEIRA SILVA	*.*.98253	19527
CAMILA MIRANDA MARCIANO	*.*.24142	19529
ANGELA GONAALVES MACHADO	*.*.84184	19532
AMANDA FERREORA DE OLIVEIRA	*.*.30140	19533
NATALIA FERREIRA DA SILVA	*.*.99114	19535

ISAURINA SILVA DOS SANTOS	*.*.16153	19537
MARIA VANUSA PEREIRA DA CONCEIAAO	*.*.46176	19539
JHENIFER LOPES SAMPAIO BORGES	*.*.53194	19540
ELAINE DA COSTA ALMEIDA	*.*.74107	19541
TEREZA CRISTINA OLIVEIRA SANTOS	*.*.19102	19542
EDVIRGES BARBOSA DE SANTANA	*.*.40163	19543
TATIANE DA SILVA	*.*.16191	19544
ELIANE DA COSTA GOMES	*.*.08291	19545
TAIANE DE SOUZA SILVA	*.*.26121	19546
LAIANNY PATRICIA DA SILVA PIRES	*.*.16129	19547
ARIANA DOS SANTOS MENDES	*.*.10125	19548
VALERIA AVAN SUSAN OLIVEIRA	*.*.96150	19549
JOAO BATISTA FERREIRA DOS SANTOS	*.*.93279	19550
LAYSA CINARA DAMAZIO BRITTO	*.*.41160	19551
WISLAINE ALVES DA CRUZ	*.*.63140	19553
DIANAIR AMADO DA SILVA	*.*.03103	19554
MARCIA REGINA FERREIRA DA SILVA	*.*.40150	19556
GEOVANNA GLEICY PEIXOTO QUEROBINO	*.*.96129	19557
IVANA OLIVEIRA	*.*.07100	19558
WENISKLEY DE ARAUJO SILVA	*.*.79253	19561
TEREZINHA DE JESUS DE ARAUJO	*.*.20144	19562
SIANE COSTA	*.*.73204	19563
THAIS KELLY SANTOS DE JESUS	*.*.96508	19564
NATHALIA CAETANO DA SILVA	*.*.93142	19565
NAYARA CAETANO MATOS	*.*.58169	19567
EDINILDA DE FATIMA DO VALE	*.*.37191	19568
FABIANA FORTUNATO DE SOUZA	*.*.04127	19571
KLELLIENY KAREN MOREIRA DE SOUZA	*.*.42190	19573
JHEYLLA NICOLLE ALVES QUIXABEIRA	*.*.80894	19576
IARA PEREIRA ARRUDA DE ALBUQUERQUE	*.*.15128	19577
CAMILA BORGES ALMEIDA	*.*.55362	19578
CRISTINA MOREIRA MEDEIROS	*.*.62149	19579
HELENA LUCIA COELHO	*.*.39123	19580
LORRAYNE RIBEIRO PONTINO	*.*.36198	19581
RAQUEL DE OLIVEIRA DAMASCENO	*.*.08119	19582
MARILENE LINA DA SILVA	*.*.70587	19584
TATIANE DOS SANTOS ARAUJO	*.*.16107	19585
DIVCA FERRAZ DE SOUZA	*.*.57120	19586
DENIDES PAULINA RIBEIRO	*.*.43134	19587
KELLY CRISTINA PEREIRA DOS SANTOS	*.*.56194	19591
ISABELA TERCENIO NUNES	*.*.34110	19592
THAMIRES LORRANE MORAIS SANTOS	*.*.15121	19599
CARLENE BEZERRA TENERO	*.*.92191	19601
VANUSA APARECIDA DA SILVA	*.*.50168	19603
ROBERTA BARBOSA DOS SANTOS	*.*.69133	19606
SELMI APARECIDA DA SILVA	*.*.46120	19607
ANA PAULA CASTRO DE OLIVEIRA	*.*.30104	19609
NUBIA DE KASSIA BANDEIRA	*.*.66144	19610
ANDREIA SOARES DA SILVA	*.*.26186	19611
MILENA PEREIRA DE OLIVEIRA ALVES	*.*.83189	19613

GISELA DE SOUSA SILVA	*.*.42154	19614
LIVIA DA SILVA SANTOS	*.*.39295	19616
BRUNA DIAS DE SOUSA	*.*.32105	19617
ANA CLAUDIA PEREIRA DOS ANJOS	*.*.44182	19620
MARIA KELY ALVES DE SOUSA	*.*.79383	19621
MARCIANA PEREIRA BARROS	*.*.03110	19624
ROSELINA DOURADO DINIZ	*.*.69137	19625
LEDINALVA LOPES GERMANO	*.*.05272	19626
CAMILLA VOGADO CASTRO	*.*.33193	19628
MARIA REGINA PEREIRA	*.*.16187	19633
AMANDA VITORIA MENESES PONTINHO	*.*.30171	19635
JAKELINE ROCHA DOS SANTOS	*.*.22357	19637
FERNANDA CARVALHO DE OLIVEIRA	*.*.74156	19640
THAIS DE OLIVEIRA SILVA	*.*.80103	19641
LUZINETE ROCHA DOS SANTOS	*.*.86334	19643
ANTONIA NAGILA SILVA ARAUJO	*.*.58307	19644
LORRAYNE OLIVEIRA SANTOS AMORIM	*.*.60106	19645
MESSIAS VILKER FRANAA DOS SANTOS	*.*.57137	19647
VANESSA NATALIA ALVES DOS SANTOS	*.*.62193	19648
THAYS DE SOUZA ROCHA VILHENA	*.*.87189	19649
DELZENI MARTINS FIALHO	*.*.34187	19651
REISILENE APARECIDA NICOLAU	*.*.68132	19652
LAIS CRISTINA DE OLIVEIRA	*.*.01190	19656
MARIA DAS DORES ALVES WARLEZ	*.*.23315	19657
KATHEREM DA SILVA TORRES	*.*.66109	19660
GIOVANNA KETLYN DE OLIVEIRA ALVES	*.*.07145	19662
NUBIA PATRICIA ROSENDO DE OLIVEIRA	*.*.49528	19663
DAYANE MARTINS DE ALMEIDA SOUZA	*.*.04176	19665
LIRCI CATARINA RIZZO	*.*.40163	19666
SAMERA TAYARA ROCHA MENEZ	*.*.92605	19667
MARIA APARECIDA DOS SANTOS	*.*.76134	19668
LUCINETE SANTOS DA SILVA	*.*.24537	19669
JANDIRA GONCALVES DA SILVA	*.*.11115	19670
ALINE DE JESUS CARVALHO	*.*.33107	19671
ELAINE CRISTINA ROSA SENA	*.*.17204	19673
PAMELLA DOS SANTOS PEREIRA CORREIA	*.*.01195	19674
RAFAELLA MARQUES DE ALMEIDA	*.*.87152	19675
CRISTIANE SAMPAIO MATOS	*.*.10865	19678
JOSIANE DE JESUS SILVA	*.*.01189	19681
MARIA ELBA RIBEIRO PEREIRA	*.*.96220	19682
ANA CAROLINA ALCANTARA DINIZ	*.*.51108	19684
ERLANE SOUZA GOMES	*.*.81165	19686
ELZA MADALENA LIMA	*.*.41120	19689
GESCICA THAWANA BRANDAO AGUIAR	*.*.05108	19694
FLAVIANE SIQUEIRA NASCIMENTO	*.*.96104	19695
WERYKA STTEFANY PINHEIRO CAMPOS	*.*.78329	19700
NUBIA QUIRINO PORTO	*.*.42127	19701
PATRICIA SILVA RAMOS	*.*.78136	19704
LARISSA CANDIDO RODRIGUES	*.*.71160	19707
ISNADYANE SILVA BRITO	*.*.27215	19708

LAURA CARRIJO TAVARES	*.*.09107	19712
SOLANGE ALVES LOPES	*.*.48153	19713
POLLYANNA GOMES DOS SANTOS	*.*.96189	19716
ITAMARA RAMOS DE SOUSA	*.*.63191	19718
MAIARA DE OLIVEIRA MAIA	*.*.34162	19719
CAMILA ELIAS REZENDE	*.*.14194	19720
VIVIANE MARTINS FERREIRA	*.*.22127	19721
NAIZA SANTANA GODINHO	*.*.48101	19722
KELY DANTAS DA SILVA	*.*.39115	19724
QUEZIA LAODICEIA DA SILVA FERNANDES	*.*.44199	19725
DAIANE MOTA DOS SANTOS	*.*.20505	19726
VALDINEA ALVES DOS SANTOS	*.*.59141	19728
ANNA CLAUDIA PEREIRA MACIEL	*.*.44192	19729
LUANNE CRISTINA CORREA DOS SANTOS	*.*.05257	19731
JANE RICARDO BISPO	*.*.41173	19732
KRESLIANIA RDRIGUES LOPES	*.*.54177	19734
APARECIDA VERONICA SOUZA BATISTA	*.*.90157	19735
QUENIA DA CRUZ PEREIRA	*.*.40158	19737
ROSILENE BARBOSA DE ARAUJO	*.*.32313	19738
EBERCY REZENDE MARTINS	*.*.50106	19740
KETLYN DANIELE ATAIDES DE SOUSA	*.*.01170	19743
ELISA MARIA COUTINHO DOS SANTOS	*.*.37175	19744
PATRICIA SOUSA RIBEIRO	*.*.61170	19747
IAMANY ALVES GUIMARAES	*.*.88184	19748
MEIRY JANY SILVA MENDES	*.*.37119	19749
MARIA EIDIMAR RODRIGUES DA SILVA	*.*.48320	19750
AMAZONEIDE SALES DE LUCENA	*.*.94287	19751
ANA KAROLINA MOREIRA DA SILVA	*.*.59175	19752
JOANA ALVES SILVA FALEIRO	*.*.75135	19753
IVALCI SERGIO PANIAGO	*.*.66100	19754
AYARI CAROLINA ARANGUREN AGUILAR	*.*.83240	19756
ALDIEDE SILVA CARNEIRO CASTRO	*.*.36371	19758
POLIANA SIQUEIRA DE SOUZA	*.*.25190	19759
EVA GOMES FERREIRA	*.*.43104	19763
ELISANIA BARBOSA DE OLIVEIRA	*.*.15149	19764
FABIANA PEREIRA DE OLIVEIRA	*.*.46307	19765
BRENDA NOGUEIRA SOUSA	*.*.48167	19766
PRISCILA MARIANA GOMES MAGALHAES	*.*.95175	19767
THAIS DIAS DE MIRANDA	*.*.32185	19768
MARIA ANTONIA DIAS LIMA	*.*.34102	19769
LILIAN MACHADO NUNES	*.*.48168	19770
KEILA DA CONCEIAAO FERREIRA	*.*.65134	19774
DANIELA CRISTINA ROSA MESQUITA	*.*.89103	19775
ROSENI SOUZA DE MELO	*.*.01272	19776
EMILI BEZERRA SILVA	*.*.37165	19777
MARIA DE FATIMA SILVA	*.*.83004	19781
NATALIA RIBEIRO TORRES	*.*.26365	19782
MARIA CLEANE LIMA ROCHA	*.*.42373	19783
MARCIA MONICA SOUSA Y	*.*.97360	19784
GESICA FERREIRA DOS SANTOS	*.*.00266	19785

ELISETE SILVA DE SOUSA	*.*.55148	19786
MARIANA RODRIGUES DOS SANTOS	*.*.96137	19787
LEILIANE DE CASTRO PINHEIRO	*.*.51129	19788
GRACIMAR PEREIRA MATOS	*.*.93142	19789
GLEYCE CRISTIANE DOS SANTOS MOREIRA	*.*.33112	19791
KENNYA CRISTINA DA SILVA	*.*.75120	19792
ELIANA DA SILVA BICALETI	*.*.86847	19793
MORGANA VITCHELY COSTA BRENNER	*.*.36163	19796
SUZANI OLIVEIRA GOMES	*.*.11126	19797
ELISANGELA SILVA DOS SANTOS	*.*.48245	19798
CAMILA KAREN DOS SANTOS GONZAGA	*.*.10157	19799
KESIA MARINA DE SOUSA GLORIA	*.*.87111	19800
JHENNIFFER FERREIRA SOUSA	*.*.20194	19801
ANA PAULA MENDES DAS NEVES	*.*.67195	19802
LUZIANE DE ALCOBAAA	*.*.36390	19803
CRISTIANA ALVES FEIJO DA SILVA	*.*.25120	19804
KETLEN KINBERLY CARDOSO DE BRITO	*.*.37159	19805
JACKELINE ANDRADE SILVA	*.*.59125	19806
STEPHANY FERREIRA DE MORAIS	*.*.83177	19807
SUZANE TAVARES SOBRINHO	*.*.17185	19808
CRISTIANE PIMENTA FRANCISCON SIMAO	*.*.62153	19810
MAXYARA RODRIGUES MAGALHAES	*.*.32109	19811
CARLA CRISTINA SANTOS NUNES	*.*.98111	19813
ANDERSON WILLIAN MENDONAA DOS SANTOS	*.*.39204	19814
WELLEN GOMES DOS SANTOS	*.*.20259	19815
LUCIMAR BEZERRA LIMA	*.*.65321	19817
KARINE DE OLIVEIRA SOUSA	*.*.81160	19818
ESTER GOMES DE OLIVEIRA	*.*.37104	19819
IRACI FERREIRA DOS SANTOS	*.*.20100	19821
LORENA FERREIRA DA SILVA	*.*.70127	19823
ROSELANE DE FATIMA SOUZA	*.*.82140	19826
JAYNNE SANTOS SOUSA	*.*.29130	19827
MARLENE JESUS DA SILVA CARDOSO	*.*.04179	19829
RODRIGO	*.*.32110	19830
WARLEY ETERNO DE OLIVEIRA FILHO	*.*.50161	19831
RAQUEL BEZERRA DA COSTA SILVA	*.*.22109	19834
WAGNER FERREIRA CHAVES FILHO	*.*.03176	19837
KAROLAINY DOS SANTOS PIEDADE GARCIA	*.*.73135	19840
GEISLAINE BARBOSA NUNES	*.*.62110	19842
NATIELLY BORGES MORAIS	*.*.15103	19847
KEITY LORRAINY DA SILVA COSTA	*.*.17140	19848
GABRIELA KARINE PEREIRA DA SILVA SANTOS	*.*.55197	19849
TATIANE FERNANDES MONTEIRO	*.*.97153	19852
MARIA DO SOCORRO BORGES DE SOUSA	*.*.56115	19854
ROSILDA CHAVES DE ARAUJO	*.*.86104	19855
ANYULI COROMOTO ROJAS FERNANDEZ	*.*.79279	19856
ANA CLEIA ALVES DE SANTANA	*.*.20555	19858
LUCIVANIA RODRIGUES DA SILVA	*.*.59167	19861
DELZUITA ALVES DE TORRES	*.*.66191	19863
MARCILENE DA SILVA SOUSA	*.*.10378	19865

ANGELA SANTOS DE OLIVEIRA	*.*.63134	19868
ELIZELMA SANTOS PANTOJA	*.*.92230	19870
KAMILA CELESTINA GUIMARAES	*.*.92166	19872
BEATRIZ	*.*.63177	19873
JULIANA SILVA DE OLIVEIRA SANTOS	*.*.76161	19874
CLEICY SILVA RODRIGUES	*.*.60320	19875
VALTEMIRES LIMA DOS SANTOS	*.*.21325	19877
LUCIANA BENTO DE ARAUJO	*.*.89157	19878
BRUNA ESTER SILVA DE OLIVEIRA	*.*.64174	19879
LOURIENY ALVES DOS SANTOS	*.*.80190	19882
KESSIA DE JESUS PEREIRA	*.*.20358	19884
QUEZIA FERREIRA DA SILVA	*.*.59108	19885
HENNY FRANCIELY DOS SANTOS LIMA	*.*.24564	19887
ROSIMEIRY GONZAGA ROSA	*.*.20197	19888
ELZA MARIA DOS SANTOS	*.*.83115	19892
ROSILDA DA SILVA MENDES	*.*.91368	19893
SAMIRA LOBATO FRAZAO	*.*.85302	19896
FLAUZIANA RODRIGUES	*.*.20126	19899
ELIENE PEREIRA DA CRUZ	*.*.41532	19900
KAMYLLA CRISTINA FONSECA JESUS	*.*.42105	19902
ARETUZA GOMES DOS SANTOS ATAIDES	*.*.09153	19903
ANDREIA DA SILVA	*.*.22149	19904
CLEONICE LINA DE SOUZA	*.*.45196	19905
ALDEIZA NEVES LOPES	*.*.99198	19906
ARIANA COSTA REIS	*.*.18153	19907
KELLY DANTAS DO NASCIMENTO	*.*.87143	19908
QUEZIA SOARES DOS SANTOS	*.*.37161	19911
PATRICIA DE CARVALHO SILVA	*.*.82197	19912
VITOR SANTOS RODRIGUES DE OLIVEIRA	*.*.14158	19914
MARIA GOMES DA SILVA	*.*.68149	19915
LYVIA CRISTINE BENFICA DE SOUSA MARTINS	*.*.69104	19916
THAINARA DE PAULA SILVA	*.*.32150	19917
ROBERTA LELIS ORZIZO	*.*.31153	19918
MARIA ILZA LIRA E SILVA	*.*.90178	19921
ANA PAULA DOS SANTOS SILVA	*.*.75181	19924
ZILMAIRA AGOSTINHA RODRIGUES	*.*.93100	19925
DANIELLY CONCEIAAO DA SILVA	*.*.56209	19928
NATALIA CECILIA DA SILVA	*.*.22120	19929
ROSARIA PAULINA ROCHA DA COSTA	*.*.85168	19930
ELIETE DIAS FRAGA	*.*.66134	19932
JHENIFFER KELLY PEREIRA DE SOUZA	*.*.01157	19934
GABRIELA ALVES DA CUNHA	*.*.93123	19935
MARIA DOS SANTOS ROQUE ROCHA	*.*.74381	19936
KAMILA FERREIRA DE SOUSA	*.*.88193	19938
SEBASTIANA SILVA SANTOS	*.*.65620	19939
RAFAELA COSTA DA SILVA	*.*.20144	19941
JAIRES PEREIRA DA LUZ	*.*.60115	19942
MARIA LETICIA PEREIRA DE SOUZA	*.*.42136	19944
FERNANDA ARCANJO DE MELO	*.*.73130	19947
CHRISTIANE KATYUSSE MOREIRA RIBEIRO	*.*.86171	19948

ADRYANE OLIVEIRA DE AZEVEDO	*.*.41180	19949
GISELE TEIXEIRA DE OLIVEIRA	*.*.49194	19951
JAKELINE DA SILVA SOARES	*.*.87137	19953
JAILMA DOS SANTOS ANDRADE	*.*.21431	19954
CAMILA LUIZA DOS SANTOS	*.*.73125	19956
GLAUBIA DOURADO DE CARVALHO	*.*.75180	19957
JACIARA DIAS PEREIRA SILVA	*.*.39116	19958
VALDYRENE ALVES DE SOUSA	*.*.50103	19959
ANA MATUSIA DE LIMA COSTA PENA	*.*.37353	19960
MARIA JOSE SANTOS OLIVEIRA	*.*.17440	19962
KLEBER RODRIGUES SANTOS	*.*.47120	19963
DEISE BARBOSA DA SILVA	*.*.10182	19964
LORRAYNE CRISTINE BASTOS DA LUZ MACHADO	*.*.78145	19967
DELTRUDES DA SILVA PAIVA	*.*.70132	19968
UBIRAILDES VAZ BARRETO DA SILVA	*.*.43187	19970
MICHELLY PEREIRA CAMPOS	*.*.08144	19972
CARMECITA GOMES DE BRITO	*.*.79120	19974
GIRLENE FERREIRA DA SILVA	*.*.59117	19975
FABIANA CARRILHO CONCEIAAO	*.*.66220	19976
POLLIANY CAROLINE BESSA BARBOSA	*.*.30165	19977
DANIELA DE LIMA PEREIRA	*.*.12156	19979
BRUNA MOREIRA DOS SANTOS	*.*.33110	19980
ALEXANDRA FEITOSA CRUZ	*.*.12428	19981
NATALLIA CRYSTINA COELHO COSTA	*.*.06100	19982
ANDREZA DA SILVA SOUZA	*.*.69132	19983
VANESSA ALMEIDA DANTAS	*.*.87138	19984
GICELIA JANUARIO LEITE DE LIMA	*.*.48204	19985
LUANA SAORES DA SILVA	*.*.02177	19986
REINI MARIA DE JESUS	*.*.02590	19988
ALINE SILVA DE ALMEIDA	*.*.94195	19989
BRUNA FERREIRA DE SALES	*.*.08113	19990
NAYARA SANTOS DE MATOS	*.*.46193	19991
KELLY RODRIGUES RIBEIRO	*.*.73195	19993
VIVIANA TELES SOUSA	*.*.16160	19994
SUZANA BARBOSA SOARES	*.*.43170	19995
THAYNARA TAVARES DOS SANTOS	*.*.86182	19996
THATIELY REZENDE SILVA	*.*.02185	19998
JOSEFA JERONIMO LOPES	*.*.21149	19999
JOCIANE HELENA DE JESUS LIMA CAMARGOS	*.*.47161	20000
CLEOMA FERRO ARAUJO	*.*.60142	20001
ANA CELIA FERNANDES ANDRADE	*.*.88168	20002
MARLUCE XAVIER DOS SANTOS	*.*.14584	20005
GESSIKA DE CASTRO SILVA	*.*.39164	20006
NATALIA DE SOUZA COSTA	*.*.24131	20007
ELIZANGELA LIRA CAVALCANTE	*.*.92399	20008
LETICIA RAMOS DA SILVA	*.*.32194	20009
RAYANE TEODORO	*.*.78100	20012
JAIRO DAVI FERREIRA	*.*.40153	20016
IRENE CHAVES AGUIAR	*.*.81122	20017
JOYCE DE MELO VAZ	*.*.43193	20018

IRACEMA PEREIRA DE SOUSA	*.*.24187	20019
FRANCILEIA SILVA PEREIRA	*.*.00100	20020
LIDIANY VIEIRA DE CARVALHO	*.*.98180	20021
ADRIANA SAMARA BENTO DOS SANTOS	*.*.34155	20022
FRANCIELY MEDEIROS DOS ANJOS	*.*.03135	20023
WELLINGTON BORGES DE ASSIS	*.*.76150	20024
DEBORA ANTUNES ROZENDO	*.*.43798	20026
DANIELLE CRISTINA SILVA SOUSA	*.*.03237	20027
NAILSON BENEDITO ARAUJO DINIZ	*.*.75143	20029
SHIRLENE DE SOUZA NASCIMENTO	*.*.31104	20030
DANUBIA BATISTA DE OLIVEIRA	*.*.14103	20031
ELIZANIA PEREIRA DA CUNHA	*.*.29496	20035
SUZILETTE DIAS DA SILVA	*.*.01191	20036
LUSINEIDE FERREIRA DA SILVA	*.*.03372	20039
EDNAMAR PEREIRA DE ALCANTARA	*.*.56168	20041
LINDA KELLE DA SILVA	*.*.68130	20042
VILDA ALVES DINIZ	*.*.24153	20043
YEDA LORRANE ALVES DA CUNHA	*.*.04104	20044
SHIRLENE BOVO LIMONTA	*.*.44149	20046
NUBIA DE ARAUJO SILVA QUIRINO	*.*.23104	20047
LICIAMARA BARBOSA VIANA	*.*.60147	20054
PAMELA NIAGARA FERNANDES DE OLIVEIRA	*.*.36122	20055
MARISA MARQUES BENTO	*.*.31172	20056
LUDIMYLLA ALMEIDA BARBOSA	*.*.32189	20058
IDEIR DE ALMEIDA BUENO	*.*.06920	20059
CINIA DOS SANTOS DIAS PEREIRA	*.*.60138	20062
MARIA VANUZIA DA SILVA SATURNINO	*.*.82400	20064
KETHELLYN MARYA ROSA DE ASSIS	*.*.42107	20065
MAYARA ROSA TEIXEIRA	*.*.83167	20066
LUCIENE MOISES DA SILVA	*.*.19104	20068
JANAINA KARINY SOMBRA MELO	*.*.42253	20069
MARIA DE JESUS DOS SANTOS SILVA	*.*.12311	20071
JOEDNA DA CRUZ SILVA	*.*.46350	20073
MARIA RITA PEREIRA BATISTA	*.*.00351	20081
POLLYANA CRISTINA FERREIRA DE ANDRADE	*.*.71135	20082
ANA PAULA SILVESTRE SILVA	*.*.68135	20083
CAMILA ISECKE VIEIRA	*.*.37160	20085
JISELEM BISPO DOS SANTOS	*.*.20125	20086
GRAZIELY RODRIGUES	*.*.20134	20090
MARIA SEBASTIANA DANTAS SATURNINO	*.*.00172	20091
VANDA LUCIA RIBEIRO	*.*.60153	20095
DANIEL LINO COSTA	*.*.75181	20096
EDILENE DAS NEVES FEITOSA	*.*.28141	20097
NATHALIA SOUSA BORGES	*.*.74105	20098
JANAINA MANZAN DOS SANTOS	*.*.23170	20099
ROSANGELA DIAS MIRANDA	*.*.18127	20101
ANA PAULA GOMES DOS SANTOS JESUS	*.*.05120	20102
SONIA DIAS DA COSTA	*.*.69104	20103
MARIA DIAS DA COSTA	*.*.30130	20104
LUCILIA SOUSA DA PAIXAO	*.*.78187	20106

ELLEN PRISCILA DA CRUZ DE SOUZA	*.*.81100	20108
ISLENE DE SOUSA LIMA SILVA	*.*.83142	20110
HOSANA LEITE MASEDO	*.*.73172	20111
DENISE DUARTE DOS SANTOS	*.*.13138	20112
ROBERTA NIESE DE OLIVEIRA	*.*.24190	20113
ADRIANA ALVES DOS SANTOS DE JESUS	*.*.82196	20114
MIRIAM MACHADO BORGES DOS SANTOS	*.*.30172	20115
MARIA GERALDA DUARTE	*.*.72172	20116
EMILLY PEREIRA DA SILVA	*.*.45170	20119
THAIS RIBEIRO DA	*.*.98335	20120
JOCINEIDE BRAZ DA MACENA	*.*.10487	20127
CLAUDIANA LAURINDO DE SOUZA MENDES	*.*.50336	20130
BRUNA ARAUJO MARTINS	*.*.94124	20131
LUZIA MADALENA DOS SANTOS	*.*.60104	20132
DHENIFFER FRANCY SILVA	*.*.97104	20133
GLEICIELLE RODRIGUES PAIVA	*.*.29126	20135
FERNANDA RIBEIRO DOS SANTOS	*.*.21191	20136
CHELKY DAYANY PAIVA DE OLIVEIRA	*.*.44140	20138
ROSANA PEREIRA DA SILVA	*.*.30194	20139
SAMARA SANTOS DE MORAIS	*.*.35180	20140
IVONEIDE DO NASCIMENTO SANTOS	*.*.03751	20141
MARIA DE LOURDES RODRIGUES	*.*.77120	20142
RHAYLLA MOREIRA SANTOS	*.*.43104	20145
NAYRA LIANDRA SOUSA SILVA	*.*.98198	20148
MARILDA FERREIRA DA SILVA	*.*.49287	20149
GENILZA FARIAS DA COSTA	*.*.57180	20150
ELIZABETE SILVA FREITAS	*.*.53220	20151
DILENE SILVA	*.*.48608	20152
SANDRA SERAFIM MELO	*.*.26149	20154
CLEIDIANE MIRANDA COSTA	*.*.52166	20155
URANIA DIAS DE FRANAA SOUSA	*.*.20104	20156
JULIETA DIAS DA SILVA	*.*.17389	20158
FRANCISCA DANIELA ARAUJO MOUTA	*.*.40137	20159
DEUSINA FARIA DOS SANTOS	*.*.77175	20160
LARISSA LEONORA FERREIRA DA ROCHA MARQUES	*.*.80111	20161
SELMA SANTOS DA SILVA	*.*.57194	20163
KARINE FEITOSA DA SILVA	*.*.27116	20164
VANIA RIBEIRO DA SILVA	*.*.05170	20166
ANA RAQUEL FARIAS DOS SANTOS	*.*.26140	20167
LEANDRO JAILSON DA CRUZ PEREIRA	*.*.20116	20168
SIMONE SALVIANO FERREIRA	*.*.79147	20170
ANDREZA DE ABREU BORGES	*.*.46187	20171
TAINARA SILVA FARIAS	*.*.50140	20174
LAIS ELIZABETH SILVA SANTANA	*.*.95104	20176
JANNY CALIXTA DE BRITO	*.*.30105	20177
CARLA RAYANNE DANTAS SOUZA	*.*.79225	20180
MARIA BETANIA SANTOS SILVA DE SOUSA	*.*.72396	20181
ROSINEIDE RODRIGUES DA ROCHA	*.*.36149	20182
DORAIZIA FERREIRA DO NASCIMENTO	*.*.85191	20191
PAULO RICARDO SILVA TORRES	*.*.02119	20192

LETICIA NOGUEIRA MOREIRA	*.*.97107	20193
WIRISLAYNE DA SILVA PEREIRA	*.*.10364	20194
LUZIA MIRANDA DA SILVA	*.*.44104	20196
KAYLANE SANTOS AGUIAR	*.*.39116	20197
CRISTIANE RIBEIRO DE MORAIS	*.*.50162	20198
LARISSA SOARES ARANTES	*.*.85130	20200
ERONILDE ALVES BARRETO	*.*.31134	20202
ANDRESSA KAMILA ALVES FERREIRA	*.*.00145	20204
WESLANY DA SILVA PEREIRA	*.*.25396	20206
KAMILA LORRANNE ALVES DA COSTA	*.*.25107	20208
FABIANA GARDENIA SODRE SIQUEIRA	*.*.64283	20209
WESLEY DA SILVA PEREIRA	*.*.40377	20210
KATHLEEN CAROLLYNE OLIVEIRA DE JESUS	*.*.09120	20214
JOSIVANIA PEREIRA DA SILVA	*.*.63181	20216
DANIELA MARIA ROCHA DA SILVA	*.*.96107	20218
LETICIA SOUSA DE OLIVEIRA	*.*.90310	20220
JULIANA VIEIRA GARCIA	*.*.43127	20223
MARIA DE LOURDES PEREIRA DA SILVA	*.*.30153	20227
DEBORA RAQUEL SOUZA DOS SANTOS SILVA	*.*.38150	20229
MARIA DE NAZARE SILVA	*.*.05223	20231
ELAINE MARTINS DE SOUSA	*.*.89134	20232
MAISA CONCEIAAO DO NASCIMENTO	*.*.55301	20233
NAYARA MACEDO ALMEIDA DE OLIVEIRA	*.*.16147	20236
CAMILA DA SILVA FERREIRA	*.*.42388	20237
THAYANE IRIS GOMES	*.*.96855	20239
EDIVANIA PALMEIRAS SILVA	*.*.10308	20240
EMILIANA COELHO DE SOUZA	*.*.40197	20241
POLLYANA CRISTYNE DOS SANTOS BARROS	*.*.95187	20242
VERA LUCIA FERREIRA DA SILVA	*.*.00130	20249
STEPHANNY PEREIRA DE OLIVEIRA	*.*.02138	20250
NEIVALDINA MATOS DE SOUSA	*.*.94220	20251
WALKIRIA ROSA BITTENCOURT	*.*.47149	20254
SIRLENE PEREIRA DO LAGO	*.*.35191	20259
CRISTIANE BARBOSA DE SOUSA	*.*.16597	20260
KAMILA BRAZ SOBRINHO	*.*.03141	20263
MARIA ALDENIZIA SANTOS BANDEIRA	*.*.70100	20264
ZILEIDE ANTONIA LIMA	*.*.51100	20265
DYANY DA SILVA MOURA	*.*.36191	20266
ANDRESSA DE OLIVEIRA SOUZA	*.*.42153	20267
WELLINGTON PINTO DE ANDRADE	*.*.84187	20268
DIRCE SUEMI OGAWA	*.*.90972	20269
JESSICA CARLA DOS SANTOS DE DEUS	*.*.26156	20270
FELIPE JADHER KAIUBY CAMPOS SIQUEIRA	*.*.61105	20271
ANTONIA SANTO DA SILVA	*.*.92168	20272
VALERIA ROSA DA CRUZ	*.*.96108	20274
LEIDIANY APARECIDA ARAUJO DE SOUZA	*.*.23144	20276
MARTA MARIA RODRIGUES FERREIRA DUTRA	*.*.95149	20278
WILNA THAIS PINHEIRO	*.*.10390	20279
TAYNARA LETICIA DA SILVA	*.*.95170	20280
GALUCIENE SOUSA	*.*.50118	20284

MARIA DJUDA VIEIRA DOS SANTOS	*.*.30173	20286
ADRYELLE XAVIER DE OLIVEIRA	*.*.82177	20287
HADDASSA SOUSA LOPES	*.*.79106	20290
VANESSA CRISTINA DA	*.*.98261	20291
GLAUCIONE SILVESTRE DE FREITAS	*.*.60103	20292
ANA PAULA SILVA	*.*.21119	20293
CLEUDIANY DA SILVA RODRIGUES	*.*.72123	20294
ADRIANA DOS SANTOS PEREIRA	*.*.88105	20295
LETICIA ASSIS DO NASCIMENTO	*.*.64138	20296
GILDEANE GRANGEIRO SOUSA	*.*.67104	20297
VANILSA MARIA DA SILVA SALDANHA	*.*.27272	20298
MILENA RODRIGUES DE CASTRO	*.*.16192	20300
ERICA MUNIQUE SOUZA GOMES	*.*.97204	20301
EWILLA MANOELY COSTA ANGELIM VASCONCELOS	*.*.22219	20303
KELEN CRISTYNA DE MOURA	*.*.75122	20304
CLEIDE GUIMARAES SANTOS	*.*.56172	20305
EDUARDA LUIZA MARTINS DE MELLO	*.*.59160	20306
REGINA CELIA MENDES	*.*.63134	20307
NAYARA DA SILVA MARTINS	*.*.33338	20309
ALINE ROSA DOS SANTOS	*.*.47138	20310
ANTONIA MARIA CUNHA SANTIAGO	*.*.89131	20311
ALINE CRISTINA DA SILVA	*.*.65689	20313
ELIZABETH PEREIRA DA SILVA	*.*.10142	20315
AMELIA FRANCISCA BORGES	*.*.08149	20316
WHILTIMA BRZERRA CARVALHO BALIEIRO	*.*.11101	20317
MARIA MARQUILEIDE PIRES MOURA	*.*.92315	20319
KARINA LIMEIRA RAMOS	*.*.69157	20323
LAIANE DE BARROS DOS REIS	*.*.57185	20324
ANDREIA CRISTINA NUNES FERREIRA	*.*.80628	20326
MARIA ANGELICA DA SILVA MARTINS	*.*.83134	20327
ANA PAULA RODRIGUES FERREIRA	*.*.20139	20328
LUCINEIA DOS SANTOS	*.*.75602	20329
NATALIA DE JESUS DUARTE	*.*.04104	20331
ZENILZA MAURICIO DE SOUZA	*.*.52104	20332
PALOMA DE SOUZA XIMENES ALVES	*.*.18737	20333
KETHELEN PATRINNE SOUSA MARQUES	*.*.00177	20336
SHEILA BATISTA DOS SANTOS SOARES	*.*.80367	20337
DAILLYNE BATISTA SOUSA	*.*.63190	20338
JOELMA DE JESUS SOUZA	*.*.60129	20339
MONICA PATRICIA DE ALCANTARA	*.*.81191	20340
THALITA BARBOSA DE OLIVEIRA	*.*.33117	20343
LILIAN MONICA DIAS CARDOSO	*.*.16123	20345
MARTA SILVA DE JESUS	*.*.04104	20346
DAYANE FERNANDES SILVA	*.*.57326	20347
ANA PAULA CASTILHO MARTINS	*.*.36192	20351
ARIANA APARECIDA DIAS GONCALVES	*.*.02153	20352
AMANDA RILLARY SANTANA RAMALHO	*.*.57119	20353
KALLINE DOS SANTOS	*.*.00107	20354
EUCIANE TORRES DOS SANTOS	*.*.02170	20356
MARTA CAMPOS DE SOUZA MIRANDA	*.*.81854	20357

GEOVANNA PEREIRA DA SILVA	*.*.95169	20361
VANESSA DE SOUZA SANTOS	*.*.23305	20364
RITHELHE NEVES DA SILVA	*.*.18124	20365
VALDECI MARIA CARDOSO	*.*.80263	20368
JOSE GOMES DE OLIVEIRA	*.*.71500	20371
JAKELINE DOS SANTOS FURTADO	*.*.36137	20372
ROSILENE SOARES GUEDES	*.*.92295	20373
LUZIA TEREZA DA SILVA MEIJON	*.*.43693	20381
LARISSA BRITO DE JESUS	*.*.20121	20383
CLEUZIELE TAVARES DOS REIS	*.*.14221	20386
KARITAS JULLIE DOS ANJOS	*.*.27171	20387
MARIA NILVA VIANA DA COSTA	*.*.60304	20390
EDNA PEREIRA MENDES	*.*.57196	20395
FRANCIELLY PEREIRA DE ANDRADE	*.*.03187	20396
SIRLENE CAMILO	*.*.61120	20397
GIZELY DE SOUSA SANTOS	*.*.96170	20399
ELIZETE PEREIRA DOS SANTOS	*.*.13141	20401
SANTANA BRITO DE ABREU SANTOS	*.*.08185	20402
ELAYNE CORTEZ LIMA	*.*.95204	20403
CRISTIANE OLIVEIRA DOS SANTOS	*.*.90144	20405
GLEICE KELLY CUNHA DO CARMO	*.*.80180	20412
NATALICY PEREIRA MENDES DA SILVA	*.*.16155	20414
ELISANGELA BENTO PEREIRA	*.*.51112	20416
AMELIA DOMINGOS BARBOSA	*.*.60120	20417
ANA PAULA ARAUJO BRANDAO	*.*.08107	20419
VIVIANE APARECIDA CRUVINEL DE JESUS DO NASCIMENTO	*.*.83102	20420
JESSICA SUYAN ALVES MARTINS	*.*.94171	20422
WILSON ALVES DO NASCIMENTO	*.*.00197	20423
GRACIANE DE JESUS DA SILVA	*.*.94370	20425
ZENIR SOUSA GONAALVES	*.*.74315	20426
WESNILDA LAZARA DE JESUS	*.*.74168	20427
PATRICIA FERNANDES DOS REIS	*.*.54134	20429
ADRIELLE CATARINE SANTOS CORREIA	*.*.61104	20430
CHRYSIELLEN ALVES MENDONCA	*.*.42131	20431
MARIA APARECIDA DOS SANTOS	*.*.83191	20432
IRANILDE SOUZA DOS SANTOS	*.*.79558	20435
LILIAN SANTOS BISPO	*.*.62173	20436
JAMILE SOUZA DOS SANTOS	*.*.30590	20443
CAMILA VITORIA SOUSA SANTOS DE OLIVEIRA	*.*.62182	20444
FRANKLIN BATISTA DE OLIVEIRA	*.*.79135	20445
CLENILDA FELIPE DE LIMA	*.*.96153	20446
LANDARA JULIA PIMENTEL FONSECA	*.*.47186	20447
JECILENE SOARES DA SILVA	*.*.65172	20448
CLEANE SILVA MEIRELES	*.*.12309	20450
JAQUELINE MARTINS DA CONCEICAO	*.*.01240	20451
PRISCILA GOMES DA COSTA	*.*.95153	20452
PAULO HENRIQUE LOPO DOS SANTOS	*.*.93109	20453
ADATANE GOMES BARBOSA	*.*.66574	20454
BIANCA MORAIS NASCIMENTO	*.*.79208	20455
ANA MARIA DA COSTA	*.*.18146	20456

TATIANE CAETANO DE JESUS	*.*.61106	20457
SILVINHA FRANCISCA MENDANHA	*.*.30104	20459
RAFAELA NOGUEIRA DE OLIVEIRA SOARES	*.*.44134	20460
MARTA SOUZA DOS REIS	*.*.66371	20461
HYORRANA CRISTINA DOS SANTOS	*.*.49138	20462
MARILENE PEREIRA DE CARVALHO	*.*.98115	20463
LUZIA HELIA RIBEIRO JACINTO	*.*.80709	20465
VIVIELI MORAES DA SILVA	*.*.46185	20466
MARIA GONAALVES PEREIRA	*.*.19115	20467
HELIA SOUZA DA SILVA	*.*.50125	20468
MARIZA DE SOUZA QUINTANILHA	*.*.60100	20470
LUCIVANIA BATISTA DOS SANTOS	*.*.40174	20471
ANDREIA PAZ PAULA	*.*.36245	20474
LILIANE INACIA DA SILVA LOBO	*.*.04171	20478
DAYANE APARECIDA PINHEIRO DO CARMO	*.*.14120	20479
GABRIELLA CARLETO RODRIGUES MOREIRA	*.*.22147	20480
ALINE FERNANDA COIMBRA CRUZ	*.*.40200	20481
GENIANE DAS NEVES SIQUEIRA	*.*.93162	20482
ISABELA VILAAA DE OLIVEIRA	*.*.25130	20483
JUCELIA DE LIMA GONAALVES	*.*.55220	20486
BRENNA DOS SANTOS CAMPOS	*.*.53103	20487
GESSICA CONCEIAAO SANTOS	*.*.99165	20490
ALINE DIONISIO MELLO	*.*.31741	20492
ANA PAULA PIMENTA SILVA	*.*.25100	20493
JOSEFA NEVES DA SILVA	*.*.16349	20494
FERNANDA DE JESUS PEREIRA BEZERRA	*.*.55185	20497
ALINE PEREIRA DOS SANTOS	*.*.88101	20500
ELLEN VITORIA SILVA CARDOSO	*.*.69399	20502
POLYANE JOSE DA SILVA	*.*.40120	20509
ANA PAULA DA SILVA	*.*.94177	20510
JAKELINE FARIA DOS SANTOS	*.*.86105	20512
ELAINE CRISTINA PEREIRA DE SOUZA	*.*.19150	20514
ALEXSANDRO MARTINHA DA SILVA	*.*.03190	20517
MELKIENE DE MATOS MORAES	*.*.85183	20518
MARTA MIRIAN PEREIRA FERNANDES	*.*.35163	20519
MARIANA ALMEIDA GONAALVES	*.*.43173	20522
JANE CLEIDE GONAALVES DOS SANTOS	*.*.44189	20523
LETICIA MATOS	*.*.94147	20524
GEOVANNA DE ALMEIDA	*.*.45117	20525
ANDRIELLA DE OLIVEIRA BARBOSA	*.*.96675	20529
ANA PAULA DE FREITAS	*.*.60115	20530
MATILES TEREZINHA DE ASSIS	*.*.97138	20532
CRITIANE VIEIRA DE OLIVEIRA	*.*.04253	20534
GLEICIANE DE OLIVEIRA ALVES	*.*.59278	20535
GIL GENNY FRANCO GOMES	*.*.39121	20538
BRUNA CAROLINE SOUZA CASTANHEIRA	*.*.38147	20541
SUZANA SOARES DE SOUZA	*.*.23134	20542
NIRA DOS SANTOS REIS	*.*.35356	20543
LUZIA DE FATIMA NASCIMENTO DE BARROS	*.*.11381	20547
GABRYELA PIMENTA DE SOUZA	*.*.65128	20548

ANDREIA CORTES HIMMEN	*.*.31168	20551
ROSILENE DOS SANTOS MENDES DE SA	*.*.90100	20552
LAURINETE DIAS DE SOUZA	*.*.39196	20554
GISELLY MARQUES RUELA	*.*.47149	20555
MIRLENE EURIPA DA COSTA SANTOS	*.*.54149	20556
AMANDA FERNANDES ARAUJO	*.*.07150	20557
GLAUCIA FRANCISCA DA SILVA	*.*.78168	20560
CELINA QUINTINA DE JESUS	*.*.00149	20562
MAYKO LOPES BARBOSA	*.*.12172	20564
LUDMILLA COSTA BRITO	*.*.60173	20565
DANIELA BENITES	*.*.48115	20566
LUDMYLA RAMOS DE SOUZA	*.*.26196	20568
LUSA LAYANE SILVA SOUSA	*.*.34199	20570
CELIA ADRIANA DA SILVA	*.*.34187	20571
ROSEANE SILVA DO NASCIMENTO	*.*.01153	20574
ROSANGELA ALVES PEREIRA DA SILVA	*.*.10353	20575
ANDRIELI LOUREDO DA SILVA	*.*.22148	20576
DAYANE ALVES DE SOUSA	*.*.32184	20577
ALMIR MACEDO DE DEUS FILHO	*.*.14149	20578
ANTONIA MARTINS DOS REIS	*.*.45191	20582
ANA CELIA PEREIRA RODRIGUES	*.*.54146	20583
ANDREIA FERREIRA DOS SANTOS	*.*.99392	20584
PATRICIA CRISTINA DA SILVA SANTOS	*.*.68600	20586
CLEONICE BARBOSA DOS SANTOS	*.*.66136	20587
LENILZA PEREIRA VARGENS	*.*.19117	20588
ORDALINA SOUSA LIMA	*.*.62120	20590
IRINA JAQUES RIBEIRO	*.*.28173	20591
DAYANNE VYTORIA DOS SANTOS GUIMARAES SANTIAGO	*.*.74160	20593
GILDETE FEITOSA	*.*.80341	20594
MARIA FERREIRA DOS SANTOS	*.*.66337	20597
SUELMA BENTO DA SILVA MARCONDES	*.*.12115	20598
ANDREZA DE SOUZA DE ARAUJO	*.*.76340	20599
EDILEIDE DE ALMEIDA FRANCA	*.*.51105	20601
DANIVIA BARBOSA DOS SANTOS	*.*.94103	20602
MARA RUBIA RIBEIRO DE JESUS	*.*.36191	20604
THAYNARA LORRANE DIAS SALES	*.*.79160	20605
FABIANA BARBOSA DE ALMEIDA	*.*.24168	20607
VANESSA DA SILVA BIZERRA	*.*.94176	20608
FABIANA CRISTINA FERREIRA LEAO	*.*.43123	20609
ANA SUERLY VIEIRA EGIDIO	*.*.81115	20610
NELI VIANA DE SOUSA	*.*.95153	20611
MISSILENE DO ROSARIO COSTA PINTO	*.*.80372	20612
SAMIA LAIS BARROSO TORRES	*.*.59370	20613
ALYNE LOPES BARBOSA FREITAS	*.*.85343	20614
ADRIANA MARIA DOS SANTOS	*.*.97194	20616
MAYARA INGRID RIBEIRO RODRIGUES	*.*.47103	20617
ANA CAROLINA ANDRADE DA ROCHA FERREIRA	*.*.29108	20620
JANDIRA LOPES DE SOUZA	*.*.15140	20622
PAMELLA RUBIO MACIEL	*.*.92187	20624
EVELLYN KETHELLY NASCIMENTO RIBEIRO	*.*.48194	20627

ESTER DIAS DOS SANTOS BORGES	*.*.00196	20630
TATIANE MELO DOS SANTOS	*.*.14120	20631
LANA SARDINHA DA SILVA	*.*.19196	20634
FABRICIA PEREIRA DA HORA	*.*.55149	20636
CHRISTYELLE THAISA LEMES	*.*.43125	20637
THIEMY OLIVEIRA MORIYA	*.*.57103	20638
GISELE DO CARMO ALVES	*.*.93133	20640
ROSILENE PEREIRA DE SOUSA	*.*.25357	20644
GEANE DE SOUSA COSTA	*.*.42162	20645
MONICA OLIMPIA DA CUNHA	*.*.30134	20646
LUZINETE SOUZA TOLEDO	*.*.78118	20649
LUCIMAR MARCIANA DOS SANTOS	*.*.65129	20651
BEATRIZ CRISTINA ROSA	*.*.50163	20653
SAMIARAQUEL GMAIL COM	*.*.73204	20654
VENALVA DA SILVA SANTOS	*.*.29127	20657
HELENA LOPES	*.*.54149	20659
DWAN GOMES DOS SANTOS	*.*.84117	20660
NARA NUBIA DE MORAES CASSEMIRO	*.*.84114	20662
MARIENE DE SANTANA	*.*.35191	20663
GABRIELLY ANDRADE SILVA	*.*.72144	20664
ALBA VALEIRA PEREIRA DE MOURA ALVES	*.*.11141	20666
MARIA CAMILA LEON HENAO	*.*.92102	20667
CAMILA SOUZA DOS SANTOS	*.*.62667	20668
MAIANE SILVA NASCIMENTO	*.*.74193	20673
MARIANA MAIA GOMES DUQUE RIBEIRO	*.*.85820	20674
EULA PAULA ALVES LOPES	*.*.92181	20675
DILAILA STEFANI BARBOSA DA SILVA	*.*.92148	20676
JOYCE KELLY ROSA DA SILVA	*.*.67149	20678
MARIA JONEIDE DO MAR E SILVA	*.*.08231	20680
LUCIA LOPES DA SILVA	*.*.19200	20683
SUELEN CAVALCANTE DE CASTRO	*.*.68139	20685
RENATO DA CONCEIAAO FRAZAO	*.*.69310	20688
NAYARA DE SOUZA SILVA	*.*.70102	20689
MARCIA FERREIRA DA SILVA	*.*.65148	20691
ISADORA PEREIRA DE AQUINO	*.*.60835	20692
CLAUDIA PEREIRA DE OLIVEIRA	*.*.87123	20693
MICHELLE MODESTO LIMA	*.*.65231	20694
MARLENI ALVES DE OLIVEIRA	*.*.05179	20695
SOLANGE COSTA ALVES	*.*.81272	20696
CAMILA MARIANO BORGES	*.*.14144	20697
CLEZIA ALANI DA SILVA SOUZA	*.*.06598	20699
ADRIANA PEREIRA AGUIAR	*.*.84137	20700
EDNIURA COSTA DE ABREU	*.*.90395	20701
RANYELLY DA SILVA SANTOS	*.*.74171	20704
ERICA LUANA RODRIGUES DA SILVA	*.*.17220	20705
LARISSA DOS SANTOS LOPES	*.*.78164	20708
FABIANA GOMES DA ROCHA	*.*.53187	20709
MARCIA DE PAULA BRITO	*.*.58104	20711
JULIANA DE MELO RODRIGUES DE BRITO	*.*.39220	20712
JEANE PEREIRA DA SILVA	*.*.65215	20714

JANAYNA DANIELLE DE SOUZA CAMPOS	*.*.19166	20715
MARIA CRISTINA ALCANTARA DOS SANTOS	*.*.23136	20716
DENISE FERNANDES DE LIMA CAETANO DA SILVA	*.*.84120	20718
ITAMARA SOARES PEREIRA	*.*.23373	20719
ANA MARIA GOMES	*.*.14191	20720
ELAINE DAMASCENA MORAES	*.*.69166	20721
MARIA JOSA BATISTA DOS SANTOS	*.*.39153	20722
GABRIELA GOMES LOPES	*.*.34140	20723
JOSELIA ALVES NASCIMENTO	*.*.00172	20724
MARIA DO SOCORRO LOPES FERREIRA	*.*.91215	20726
VITORIA RODRIGUES NUNES DA SILVA	*.*.96161	20728
BRUNA PINEHIRO DE SOUZA	*.*.54134	20731
IRANILDE AGUIAR MOREIRA	*.*.90336	20735
EVERLEIDE GOMES DOS SANTOS	*.*.63458	20736
SHINAYTTER CRISTINE SILVA CARVALHO	*.*.68113	20738
ANGELA CARLOS ARAUJO	*.*.17115	20741
TAINARA PEREIRA DOS SANTOS	*.*.97539	20742
MARCELA GABRIELA CRUZ DO NASCIMENTO	*.*.26214	20747
KENIA RODRIGUES DAMAZIO	*.*.16187	20748
DAIANE PRISCILLA DA SILVA AIRES	*.*.24148	20749
KETLYN HERRANE MENDES ALVES	*.*.34156	20750
MILENIE ALVES PEREIRA	*.*.61165	20752
MARIA ROSA MARQUES DE SOUSA	*.*.24141	20756
FRANCILENE PEREIRA COSTA	*.*.61185	20757
AILA MARIA MARQUES DA SILVA	*.*.84342	20758
MICHELLE ALVES RODRIGUES	*.*.19102	20760
VALDEVINA CRESCENTINA DE JESUS MATOS	*.*.00125	20762
IOHANNA MICHELLY DIAS DA SILVA	*.*.98117	20765
FERNANDA RODRIGUES CAETANO	*.*.65614	20766
EDILEUZA DA SILVA COSTA DE SOUZA	*.*.16215	20767
RAFAELA SOARES MIRANDA	*.*.33113	20768
ISABELLA JORDANA ALVES MORATO	*.*.43109	20773
CRISTIANE FRANCISCA SILVA	*.*.46120	20774
ANDRESSA BATISTA SANTOS	*.*.54128	20776
GARDIANE DA SILVA DAS NEVES	*.*.77324	20781
ISADORA LETICIA OLIVEIRA	*.*.92158	20784
CLAUDIANE DIAS DOS SANTOS BORGES	*.*.21193	20785
HELENA DA SILVA SOUZA	*.*.61578	20786
BRUNA CRISTINA DA SILVA SILVERIO	*.*.55134	20788
ANA PATRICIA ALVES COSTA	*.*.74358	20789
JANAINA GREGORIO DA SILVA	*.*.96160	20790
ADRIANA PEREIRA VARGENS	*.*.91105	20794
ROSANGELA DE SOUZA GONCALVES	*.*.45191	20795
ZENILDA MELO DO NASCIMENTO	*.*.00433	20796
NATHALIA MARQUES DOS SANTOS	*.*.20103	20799
SUIELEN SIRAIAMA ALVES DE ASSIS	*.*.52123	20801
CAMILA ALVES BARBOSA	*.*.10144	20802
JOSELINE DE OLIVEIRA MATOS	*.*.61518	20804
MAIDA OLIVEIRA FERREIRA	*.*.46370	20807
TAISA DE SOUZA	*.*.10121	20808

TAISA BRITO DOS SANTOS	*.*.19107	20809
ARMEZINDA CORREIA DA SILVA	*.*.87172	20810
JOICE FORTUNATO BARBOSA	*.*.20162	20811
GABRIELE JORDANA DE SOUSA NOVAIS	*.*.62119	20812
ANDREIA CRISTINA GONCALVES DE SOUZA	*.*.00153	20814
IZABEL CRISTINA DE OLIVEIRA GARCIA	*.*.80130	20817
DAIANE SILVA AGUIAR	*.*.12124	20820
NAYARA CARDOSO GONALVES	*.*.62144	20821
ALLYNE EVELYN RODRIGUES DE MACEDO	*.*.93133	20822
RAFAELLA DOS REIS GOMES	*.*.90134	20824
LUANA DOS SANTOS FREITAS	*.*.82393	20825
ANA SORAIA SANTOS REIS	*.*.49195	20830
LILIANA DE ALMEIDA	*.*.01127	20831
ANA MARA BRITO DOS SANTOS	*.*.74103	20832
GERCIANE DO CARMO MONTEIRO	*.*.34129	20833
LEIDIANE TELES DA SILVA NOLETO	*.*.86292	20836
FRANCIZENEIDE LINO DE ALENCAR MOREIRA	*.*.05442	20837
HELLEN RIBEIRO DOS SANTOS	*.*.63155	20838
KELLY CRISTINA DA SILVA LUZ	*.*.41816	20840
IZIANA DE SOUSA ARAUJO	*.*.85375	20842
MARIA DA CONCEICAO SALES DA SILVA TIAGO	*.*.81111	20843
ANA CLADIA MARQUES BARBOSA	*.*.99170	20845
REGIANE SOUZA DOMICIANO	*.*.61508	20846
FELIPE MAGALHAES DA SILVA	*.*.80185	20847
ELAINE CRISTINA ALVES	*.*.64140	20848
ANA PAULA VIEIRA ALVES	*.*.29173	20854
ISADORA SALES MIRANDA	*.*.36142	20855
ANGELICA SOUSA DE OLIVEIRA	*.*.25130	20856
ROSIDALVA PEREIRA DOS SANTOS	*.*.43349	20857
GISELLE FRANCISCO FRAGA	*.*.06194	20858
THAYNARA COUTO CAVALCANTE	*.*.91161	20859
KEZIA DE JESUS PINHEIRO	*.*.35288	20860
BALBINA DO CARMO SILVA	*.*.66172	20861
DAIANY MESSIAS PAULO BESSA	*.*.58134	20862
YASMIM MOREIRA COSTA PEREIRA	*.*.53187	20865
KELLY CRISTINA LOPES SILVA	*.*.34509	20868
EUGENIA MACHADO NETO	*.*.54195	20871
MIKAELY DO NASCIMENTO BARBOSA	*.*.93357	20874
JOSIANE DAS GRAAAS JACINTO DE PAULO	*.*.68695	20878
LAYANNE PABLINNE DA SILVA PAIVA	*.*.35199	20879
ROSANY ALVES DOS SANTOS	*.*.49174	20880
MIKAELE SANTOS DOS REIS	*.*.09267	20881
MARIA LUIZA RODRIGUES BRAGA	*.*.07170	20882
ANA CLARA	*.*.25100	20884
NILDIANE LOPES RIBEIRO OLIVEIRA	*.*.56335	20886
MARINA EDINA DE ANDRADE	*.*.82105	20887
MARIA GORETI DA SILVA RODRIGUES	*.*.02272	20889
JOELMA DA SILVA PEREIRA	*.*.18274	20890
JULIANY CRISTINA ALVES RODRIGUES	*.*.92110	20891
MARCIA LUIZA MOURA	*.*.52168	20892

JOCILENE PEREIRA LIMA	*.04183	20893
MILENA DA SILVA SOARES	*.78194	20894
JACKELINE ARRUDA SANTIAGO ALCANTARA	*.89106	20896
EMYNELLYS DEL CARMEN TORREALBA VELASQUEZ	*.47222	20901
THAIS CAETANO LEAL BORGES	*.34192	20902
MARIA GOMES	*.40282	20904
DAYANE CRISTINA RIBEIRO SILVA	*.02101	20905
MARIA FERNANDA DE OLIVEIRA MARTINS	*.87290	20906
GEANE DOS SANTOS SOUSA	*.69336	20907
VANICLEIDE SOUZA SANTOS	*.87115	20908
FRANCISCA DA SILVA OLIVEIRA	*.74342	20910
RONILDA DE SENA FERREIRA	*.85104	20913
TAYNARA STEFANY DE SOUZA COSTA	*.57191	20914
IVONILDA FRANCISCA DIAS	*.95155	20915
DAYANA GONAALVES FERREIRA	*.22191	20916
ANDRESSA DA SILVA DE SOUSA	*.57100	20917
GRASIELE PEREIRA RIBEIRO	*.14115	20921
JOSINALVA FERREIRA DA SILVA	*.00397	20922
ADALVA SEBASTIANA DE LIMA	*.27856	20925
ALESSANDRA ALVES DA SILVA	*.61149	20926
ANTONIA DE OLIVEIRA XAVIER	*.99344	20927
ISABELLE GOMES ALVES DE OLIVEIRA	*.88105	20929
MILENA PEREIRA DOS SANTOS	*.09196	20930
INGRID FERREIRA	*.62103	20931
BEATRIZ RICART	*.05148	20932
JOYCE CARDOSO DA SILVA	*.47123	20935
KALITA RODRIGUES DE ARAUJO	*.33184	20936
SIMONE DA SILVA LIMA	*.77339	20938
JOSIANE DIAS PEREIRA	*.32168	20939
CLAUDIA DE FARIA	*.86191	20940
MARIA ROMEIRO VASCO FILHA	*.51188	20941
KAROLAIN VICTORIA GOMES SOUZA	*.18237	20942
BEATRIZ FERREIRA DA SILVA	*.31109	20943
JULIANA DE SOUZA SOARES	*.86175	20946
DEBORA SOUZA RIBEIRO	*.04192	20947
VIVIANE PASSAR OLIVEIRA LOPES	*.48168	20948
DIENIFF ESTEFANI COSTA MORAES	*.18358	20949
ANDRESSA CHRISTINA PORFIRIO DE MORAES	*.71907	20951
JEFERSON DE ARAUJO SILVA	*.29100	20952
FRANCINALDA SILVA DE SOUSA	*.32154	20953
HOZANIA OLIVEIRA DOS SANTOS	*.93108	20954
NUBIA CARDOSO DA SILVA UCHOA	*.57149	20955
JULIA GRACIELA ALVES DE SOUZA	*.81176	20956
GISLAINE NASCIMENTO DE JESUS	*.08888	20957
EVELEN MAIARA ANDRADE DE JESUS	*.67295	20958
JESSICA DO CARMO FERREIRA LIMA	*.35145	20959
RAQUEL MICHELE ANGELO	*.01180	20961
ANNA GABRIELA ALVES DA SILVA LOBO	*.24156	20962
PONCIANNE MENEZES DA COSTA	*.70500	20963
SILENE RODRIGUES SILVA	*.29394	20964

BRENA RAQUEL DA SILVA SANTOS	*.*.21300	20966
LUCIANE MELO FERNANDES	*.*.63130	20968
MARIA RODRIGUES	*.*.96380	20969
SUELY GORETE LIMA E SILVA	*.*.63108	20970
VANDERLUCIA ANDRADE DE PAULA	*.*.18168	20972
WERIKA JORDANA SILVA LAGES	*.*.29107	20973
SANDRA ROCHA DE MATOS	*.*.02150	20975
VIRGINIA GONAALVES DE ALMEIDA	*.*.12187	20976
DANIELLE CARVALHO DE SOUZA	*.*.38579	20977
ELIZAMARA PALHETA DE ARAUJO	*.*.86251	20978
MARIA LUCY MACENA LIMA	*.*.88272	20979
ALINE ALVES CARLOS	*.*.86103	20980
LAYANE SANTOS DE PAULA	*.*.13136	20981
GLEICKELLE RODRIGUES GADELHA	*.*.63146	20984
RUBIA SANTANA FARIAS	*.*.13162	20987
PEDRINA FARIAS DOS SANTOS	*.*.45300	20988
ANALIA POLISTER CORDEIRO	*.*.02153	20989
LUCIA DE SOUSA SOARES	*.*.37220	20990
ADRIANA MARIA DE FARIA	*.*.81120	20992
LORRANY DA SILVA NERY	*.*.37169	20995
DANYELE BRITO DE SOUZA	*.*.25177	20996
THIFANY LUIZA FELIZARDO DE FREITAS	*.*.86180	20997
BARBARA CHRISTINA PEREIRA LIMA	*.*.89103	20998
JANIA LUZIA DA SILVA	*.*.28272	20999
MARIANA CANDIDA MARINS	*.*.57324	21002
SHARAH RODRIGUES RAMALHO	*.*.30132	21003
ELAINE SOUZA OLIVEIRA	*.*.02153	21005
MARTA GOMES DE ASSIS	*.*.99115	21006
NIZIA OLIVEIRA RODRIGUES	*.*.44151	21008
ERICA ADRIANA DA SILVA SANTOS	*.*.28104	21011
DINORA ALVES DOS SANTOS	*.*.23153	21012
SUELI MARTINS E SOUZA	*.*.59117	21013
ANA CLAUDIA VIEIRA	*.*.05387	21014
MARIA HELENA DOS SANTOS SOUSA	*.*.10380	21016
MARIZETE SILVA CHAGAS	*.*.53141	21017
MARY DA CRUZ BONIFACIO	*.*.85100	21019
GABRIELA DE OLIVEIRA DOS SANTOS	*.*.20148	21020
KELLY CRISTINA MEDEIROS ALVES	*.*.54111	21023
ANA CLARA DA SILVA MELO	*.*.63330	21024
ARIANA CRISTINA ROSA DA SILVA	*.*.51196	21025
MARIA DE LOURDES DA SILVA	*.*.54100	21026
IVANETE GAMA DA SILVA	*.*.63209	21029
HILDA PEREIRA DE SANTANA	*.*.82120	21030
ELIANE CARLOS LACERDA	*.*.25109	21031
ABADIA CORREIA DA SILVA	*.*.16153	21032
ANA CLAUDIA SILVERIO DA SILVA	*.*.35154	21034
ANGELA TEODORO DA COSTA	*.*.63109	21039
POLLYANA NEVES REIS	*.*.14120	21040
JAINE GOMES DOS SANTOS	*.*.28192	21042
MARIA DE NAZARE TAVARES DA SILVA	*.*.18386	21043

LETICIA ROCHA FERNANDES	*.71131	21044
SAMIRA SOCORRO BORGES DA SILVA	*.67202	21045
KHAYLANE SOUSA GOMES	*.60138	21046
PEDRINA LEMOS DA SILVA	*.17256	21049
GEOVANNA GOMES DE OLIVEIRA	*.59132	21050
SUMAYA SOUZA RIBEIRO	*.05164	21052
MARIANA LUDOVINO RODRIGUES DE MORAIS	*.92157	21055
CAMILA OLIVEIRA DA SILVA	*.26188	21056
JORDANNE PEREIRA	*.46153	21059
MALAINÉ BUENO GARCIA DA COSTA	*.44102	21060
DANNIELLE MARTINS DA SILVA	*.45188	21064
ARLANIA SILVA RIBEIRO	*.40151	21067
CINTIA MONTEIRO CAIXETA	*.13100	21069
ELISAMA MONTEIRO DA SILVA	*.86100	21072
ELIANE FARIA DE SOUZA	*.01115	21091
LUCIANA ERNANDES ASSUNAAO	*.92191	21093
LORRAYNE MARTINS OLIVEIRA	*.55133	21094
DANIELY CRISTINE SOUSA SILVA	*.61100	21097
AIDE RAIMUNDA SOUZA DA SILVEIRA	*.30168	21099
VILMA DOMINGUES CALDEIRA	*.30120	21101
LARISSA FERREIRA DOS SANTOS	*.03150	21102
DAYANNE DA SILVA NUNES	*.10158	21104
LORRANE SILVA DA COSTA	*.60173	21105
JANAINA COSTA GOMES	*.31122	21106
LAUREANE OLIVEIRA DA SILVA	*.12369	21108
DANIELE ALVES CARVALHO	*.39367	21110
AMANDA SENARIA GOMES LEAL	*.72328	21111
POLIANA SANTOS PEREIRA	*.98150	21112
ELAINE FERREIRA SILVA	*.32149	21114
CAMILO SOARES DA COSTA	*.63115	21115
FLAVIA LAYANE SOARES ARAUJO	*.61373	21116
CAMILA BEZERRA DE OLIVEIRA	*.18280	21123
JENNIFER KAWANE SILVA CARVALHO	*.70289	21127
ELISANGELA DI DILVA	*.83120	21128
DANIELLA BORBA QUEIROZ IWANAGA VIEIRA	*.29120	21129
JAQUELINE GONAALVES PEREIRA ELIAS	*.42117	21130
GILVANA GOMES SANTOS	*.71305	21132
LAIANE MAYARA DE OLIVEIRA	*.61176	21133
THAIS CAMPOS MARTINS	*.70255	21135
LEYDE DAIENE DOS REIS RIBEIRO FREIRE	*.13147	21136
MARIA DOS ANJOS DA SILVA CARVALHO	*.31361	21137
SIMONE CARVALHO DA SILVA	*.67359	21138
ILDA MARA TEIXEIRA BUENO	*.43220	21139
SANDRA MARIA CALDEIRA DOS SANTOS	*.58502	21140
DOLVINA BORGES GOMES	*.94115	21143
JANETE BARROZO SILVA	*.39172	21147
IVANEIDE BASILIO SILVA	*.53382	21151
KATIA APARECIDA FERNANDES	*.35134	21153
CLEMILDA DE ALMEIDA CARVALHO	*.77120	21154
LUZIENE DOS SANTOS LIMA	*.77134	21155

EDUARDA FERREIRA DA SILVA	*.*.02171	21157
PAULINHA CASTRO DOS SANTOS	*.*.15132	21158
CLAUDIANA RODRIGUES DOS SANTOS	*.*.08820	21159
KEILA KARELLE BARROS DA PAZ	*.*.48126	21162
DEBORA ESTER BATISTA DE OLIVEIRA	*.*.24160	21163
JESSICA VIEIRA DE SOUZA	*.*.94183	21166
ROSINETE COSTA GONCALVES	*.*.52363	21169
PRISCYLLA BORGES MOREIRA	*.*.08136	21171
HAILANY URCINO XAVIER	*.*.77160	21189
MARIA CLEIDE CRUZ SOUSA	*.*.26102	21190
JUCILVANIA PEREIRA	*.*.73398	21191
RUBIELLY NOBREGA BEZERRA	*.*.49110	21192
MAYARA MENDES DOS SANTOS	*.*.22330	21198
ELZA DOS REIS SANTOS	*.*.57192	21200
CAMILA CELINA DE MORAIS DA SILVA	*.*.25139	21202
SANDRA GOMES DA SILVA	*.*.51120	21203
ALINNE D AVILA MONTELO	*.*.21100	21204
NIVIA LUCIA SILVA	*.*.05168	21208
ALDENIR LACERDA LIMA BATISTA	*.*.47187	21209
GILSELIA DA SILVA ARAUJO	*.*.11273	21210
ELZANIA CARLOS DE SOUZA	*.*.94160	21211
RAINY ROSA COIMBRA	*.*.06168	21214
GISELE ADELINO LOPES DIAS	*.*.96270	21221
IVONETE DOS SANTOS PEREIRA DE JESUS	*.*.21518	21223
CLEIDE MARIA DE OLIVEIRA	*.*.64172	21225
RAYSSA STEFANY ESTEVAO BRASIL	*.*.24121	21227
IDIAMARA GOMES DE SOUSA E SILVA	*.*.08392	21231
REJANIA PEREIRA CARVALHO	*.*.28148	21232
AMANDA CRISTINA ALVES DE REZENDE	*.*.50130	21233
JOSENILDA LIMA SOUSA	*.*.08358	21234
MOZZYANE JUSTINO SALES	*.*.94172	21235
VANDA ISADORA ROCHA LOBO	*.*.63114	21236
NUBIA MOURA NASCIMENTO	*.*.31104	21238
VANESSA CRUZ OLIVEIRA	*.*.62170	21239
CAROLINA FERREIRA SILVA	*.*.36137	21241
LILIA AVELINO COSTA	*.*.83137	21242
BIANCA PEREIRA MACIEL	*.*.46148	21244
GLAUCILENE SANTOS SILVA	*.*.04113	21247
ANGELA SUARES LOPES	*.*.82104	21248
ADONILDE OLIVEIRA DA SILVA	*.*.65192	21249
MARCIA APARECIDA LOPES BRASIL MARTINS	*.*.98187	21250
HELEN MONTEIRO	*.*.27298	21251
LUDMYLLA BUENO DA COSTA	*.*.02100	21252
CLEISLA MARIANA MAGALHAES DOS SANTOS	*.*.98176	21253
GLORIA LOPES DA SILVA	*.*.67172	21255
DANIELA SANTOS DE ALMEIDA	*.*.10190	21257
MARILIA MATEUS DOS SANTOS	*.*.10157	21260
CLAUDIANE DE SOUSA ALVES	*.*.38144	21262
THAINARA ALVES DOS SANTOS	*.*.45112	21266
ROSINALDO OLIVEIRA	*.*.58172	21268

EULALIA DA SILVA OLIVEIRA VIANA	*.*.21322	21269
RAFAEL VINICIUS DA COSTA FIGUEIRA PACHECO	*.*.39102	21271
JULIANA LOPES CASSIMIRO DE JESUS	*.*.55139	21273
DIVINA DE PAULA E SILVA	*.*.59104	21275
JORCELINA	*.*.59187	21277
JOSIVANIA FERREIRA SOARES	*.*.84106	21278
HERLANE VIEIRA DOS SANTOS	*.*.75674	21279
KARINA OLIVEIRA DE SOUSA	*.*.07100	21280
LUCIMAR PEREIRA DOS SANTOS SOUSA	*.*.14115	21281
NELMA FLAUZINO PEREIRA	*.*.24191	21282
MAURICENA PACHECO DOS SANTOS	*.*.21168	21283
ANDRESSA FERNANDA DE SOUZA SILVA	*.*.47100	21284
STEFANY AVELAR FOLADOR	*.*.41181	21286
ANDREIA SILVA OLIVEIRA	*.*.94350	21287
GEISIANE RIBEIRO DA SILVA	*.*.59184	21288
DANIELLY FELIX TEIXEIRA	*.*.54164	21291
PABLINE RODRIGUES	*.*.58106	21293
FERNANDA SOUSA COIMBRA	*.*.96114	21295
JANE BARCELOS DOS SANTOS	*.*.28191	21296
MARIA DOS ANJOS LOPES DE AZEVEDO	*.*.90168	21297
LUCIANA LIMA RODRIGUES	*.*.02364	21299
JOSIANE DOS SANTOS PEREIRA	*.*.28303	21300
OJAINE CAROL SEBASTIAO	*.*.15187	21301
OVIANE GARCIA SEBASTIAO	*.*.68104	21303
MARIA LEUZA SOARES DA SILVA	*.*.26346	21305
MARIAACIONECARDOSORIBEIRO	*.*.39200	21307
LUANA DOS SANTOS SILVA	*.*.68194	21308
ROSANGELA VIEIRA RODRIGUES	*.*.88153	21309
SAMARA LUCIA DA SILVA	*.*.47196	21310
ROSANGELA DE ARAUJO	*.*.90130	21316
ROZEILDA GERALDA DE JESUS	*.*.74187	21317
FERNANDA CAROLINA PEREIRA NETTO TAVARES	*.*.89137	21320
DAYSE GALINARI DA SILVA SCARTEZINI	*.*.77109	21323
FLAVIA PALHETA DE ARRUDA ANTONELLE	*.*.63120	21324
IARA DE JESUS SANTOS RODRIGUES	*.*.01304	21325
MAIZA MENDES DOS SANTOS	*.*.70106	21326
SARA DA SILVA AMANCIO	*.*.20120	21329
NOANY KAROLLINY SILVA FERREIRA	*.*.59166	21330
RAFAELA ALVES FERREIRA	*.*.29195	21334
HORTENIZA SARAIVA DE MORAES	*.*.91129	21335
LUCENI SILVA DE SOUSA	*.*.20159	21337
ELIANE PEREIRA DE OLIVEIRA	*.*.67181	21338
VALERIA BARRETO DE OLIVEIRA	*.*.48509	21342
CARMEM LUCIA ALVES CHAGAS	*.*.38191	21343
GABRIELLA CRISTINA RIBEIRO DE SOUSA	*.*.59103	21344
BEATRIZ RIBEIRO DE MOURA	*.*.63108	21347
DEMERCILIA FERREIRA DA SILVA	*.*.33187	21349
SUELENE BARBOSA DA SILVA	*.*.20153	21353
FRANCY ELLEN BARRETO S ANTOS	*.*.48177	21355
MANUELLA CARVALHO DE PAIVA	*.*.71104	21356

JESSIKA RODRIGUES DE ABREU SANTOS	*.*.23196	21357
MARIA VITORIA FERREIRA DA SILVA	*.*.97120	21358
KELLY HUDYLENE PEREIRA DOS SANTOS	*.*.24146	21360
VERONICA RODRIGUES DA SILVA	*.*.36115	21361
EVELLYN XAVIER FERREIRA	*.*.61127	21363
ANGRA LIMA ROSITA	*.*.15126	21364
NEUSITA CANDIDO	*.*.83134	21365
AMANDA GONZAGA PAULINA DE REZENDE	*.*.26122	21370
JORDANA MENDES DE SOUSA	*.*.24102	21372
DIVINA COSTA SILVA	*.*.35168	21373
NAISA ALMEIDA DOS SANTOS	*.*.55236	21374
ANDREIA MARTINS SANTOS	*.*.78191	21375
ALLYNE MOREIRA ROCHA	*.*.61190	21376
ADRIANA MARIA	*.*.34291	21378
MONICA CARVALHO FREITAS	*.*.60158	21379
GLEICIANE SEBASTIANA ENEAS	*.*.61170	21381
ALINE CORDEIRO DO NASCIMENTO	*.*.47678	21382
CLAUDETE DA SILVA FERNANDES LIMA	*.*.82168	21383
MARIA DA CONCEIAAO DA SILVA	*.*.79342	21384
POLLYANA JACINTO DA SILVA	*.*.30146	21386
ROSIANE ALVES DA CRUZ	*.*.52137	21387
MICHELLE SANCHEZ PANIAGO	*.*.69115	21391
LEILA VITAL SILVA SIMIAO	*.*.18104	21393
ISLENE DE MOURA RABELO	*.*.59186	21394
JOICE MARIA HONORIO DA SILVA	*.*.52360	21396
GABRIELLA ARAUJO GRACIANO	*.*.33197	21397
REGIANE CAMPOS DE ALMEIDA	*.*.71107	21399
LUDYMILLA HELENA HONORIO RIBEIRO	*.*.37101	21404
ISADORA PEREIRA ALVES	*.*.39107	21408
STEFANIA DE PADUA SILVA	*.*.78127	21409
ALYNE BARBOSA TOMAZ	*.*.43137	21410
LETICIA LORRANE BAHIA RODRIGUES	*.*.54301	21411
ANA CLARA DOS SANTOS OLIVEIRA	*.*.32100	21413
CLEYDIANE DA SILVA RIBEIRO	*.*.19272	21415
NATHALIA ALVES DE OLIVEIRA	*.*.96154	21416
CONCEIAAO	*.*.35187	21417
GIOVANNA LIMA DA SILVA	*.*.16505	21420
ADRIELE SILVA DE OLIVEIRA	*.*.15381	21422
ERIKA RAYANE RIBEIRO DA SILVA	*.*.63101	21423
ANGELICA ROSA DE MORAIS	*.*.28126	21424
FRANCISCA FRANCINEIDE SILVA	*.*.42434	21427
INGRID MARINHO PINHEIRO	*.*.70138	21430
LUDMILA FERNANDA BENTO DE ARAUJO	*.*.88101	21432
BARBARA BARBOSA LIMA	*.*.15105	21434
LUANA	*.*.09114	21435
KAILLANY ARIADINNY GONAALVES DE SOUZA	*.*.53125	21436
THAYARA APARECIDA GONCALVES	*.*.20162	21437
EUNICY EVARISTO DOS SANTOS LOPES	*.*.39168	21438
ODINILSA DOS REIS	*.*.77291	21439
DANIELLA ALVES DE AGUIAR	*.*.67115	21441

TAIANE RIBEIRO ALVES	*.*.99155	21443
MARIA AGUIAR DE SOUZA	*.*.21391	21444
ANA PAULA ALVES DA SILVA	*.*.17199	21446
TATIELE DA SILVA COSTA	*.*.69395	21447
MARILENE OLIVEIRA SANTOS	*.*.74108	21451
LORRANY CARVALHO DE ALMEIDA	*.*.55161	21452
LUCIMEIRE MARIA DE ALMEIDA	*.*.31134	21454
LENIR MATHIAS DOS SANTOS	*.*.33272	21456
MICAELE TAIS BARCELOS DOS SANTOS	*.*.22101	21457
TAYNNA BRASILIANO DA CRUZ	*.*.41141	21459
LUCIENE PEREIRA DA SILVA	*.*.29187	21460
RITA DE CASSIA BARRETO DA SILVA	*.*.35139	21461
HELENA MARIA DA CUNHA	*.*.20106	21462
DIVA ALMEIDA COELHO PASSOS	*.*.08205	21463
SUELING MEDEIROS DE LIMA	*.*.55120	21465
JESSICA CRISTINA RODRIGUES DA SILVA	*.*.04107	21467
ANA CLAUDIA DE PAIVA	*.*.41177	21468
ANA PAULA DE JESUS SANTOS	*.*.50192	21469
IRISLAINE BISPO	*.*.39154	21470
EDNAIR CONCEICAO DE MORAIS	*.*.06120	21472
LEIDIANE SOARES BRAGA	*.*.49390	21473
JOSY RODRIGUES SOUZA COSTA	*.*.02370	21474
MAYARA CAROLINE DA SILVEIRA NASCIMENTO	*.*.57156	21475
ADRIANA GOMES ALVES	*.*.76131	21477
NATHALIA COSTA GONCALVES	*.*.91186	21479
NATHALIA DEBORA FERREIRA E SILVA	*.*.49174	21481
TAYNARA BARROS DE ARAUJO	*.*.62304	21482
MARIA MARTA DA SILVA FERNANDES	*.*.83100	21483
JULIANA DA SILVA JUSTINO	*.*.56199	21485
REGINA NOLETO DA COSTA	*.*.35215	21486
DULCIMARA PEREIRA RODRIGUES	*.*.49107	21487
GEOVANA MONTEIRO DA SILVA BOTELHO	*.*.06118	21488
NATHALIA FERREIRA DE CASTRO	*.*.48120	21489
LAIDELEIDE BARBOSA	*.*.90402	21490
LUCIVANIA ROSA FERREIRA	*.*.51101	21493
SILVIA MARIA DOS SANTOS	*.*.35287	21494
JACIRA LACERDA LEMOS	*.*.68100	21495
BRUNA SUELEN RODRIGUES DOS SANTOS	*.*.08108	21496
LUTIELI RODRIGUES DE OLIVEIRA	*.*.25197	21497
HELENA TEIXEIRA DA CRUZ	*.*.01100	21498
RENATA BARRETO DA SILVA	*.*.37103	21499
MARCILENE SILVA SANTOS	*.*.55187	21500
JULIANA SEVERINO CORTES	*.*.87150	21501
STEPHANY FERNANDES LOPES	*.*.53103	21502
ELIZABETE DE ALMEIDA	*.*.85106	21503
ANGELA APARECIDA FERNANDES	*.*.84149	21504
CRISTINA CONSTANTINO BARBOSA	*.*.71120	21505
SILVANETE MARIA DE SOUZA	*.*.20130	21506
CRISTIANY BONIFACIO REIS	*.*.33148	21507
LARA MICAELEN ALVES DOS SANTOS	*.*.49316	21508

MIRIAN DYESSICA BATISTA DE OLIVEIRA	*.*.09102	21510
MARCIA KELLY BATISTA DE ALCANTARA	*.*.59100	21512
DOMINGAS SILVA CARDOSO	*.*.10140	21514
MARLI DE JESUS SILVA	*.*.38115	21516
CARMEZILDA LINA DA COSTA SANTANA	*.*.90100	21517
TELMA GOMES DE ARAUJO	*.*.80159	21518
VITORIA ROMANA VIEIRA	*.*.81162	21521
JAQUELINE	*.*.62305	21522
PATRICIA JOSELLAYNE SILVA	*.*.09153	21524
TAINARA SOARES DOS SANTOS	*.*.40162	21525
GABRIELLY BATISTA SILVA	*.*.80118	21526
ALINE ALMEIDA DE JESUS	*.*.71890	21527
ROSELI APARECIDA DE SOUZA	*.*.76802	21528
JOSENIA RIBEIRO SOARES	*.*.80177	21529
FRANKLIN MARANHA DA SILVA JUNIOR	*.*.01189	21531
DEUSIANE LIMA DA COSTA	*.*.87167	21534
CLAUDIA OLIVEIRA DA COSTA SENA	*.*.21134	21538
CICERA ARAUJO MELO	*.*.70330	21539
MARIA ANDIARIA GUIMARAES ARAUJO	*.*.00125	21542
MARINARA CONAIEAIO COSTA CUNHA	*.*.56137	21543
POLYANA CROZARA BUENO	*.*.81195	21545
GRAZIELLE DE OLIVEIRA	*.*.05188	21546
ROSANA DE MOURA MORAES	*.*.80185	21548
CARLA CAROLINE JESUS BARBOSA	*.*.31114	21549
WANIA PAIXAO RODRIGUES	*.*.28172	21552
ELENICE RIBEIRO SILVA	*.*.21694	21553
ELIVANIA SOARES SANTANA	*.*.90179	21554
MONICA MARIA FLOREZ OSPINA	*.*.97110	21555
DIANA STEFANY PEREIRA LANDA	*.*.64196	21556
GISELE	*.*.29543	21564
CLEIDE OLIVEIRA DE MORAIS	*.*.10206	21566
JOELTA ALVES DOS SANTOS	*.*.92150	21567
ARIADNA MATOS	*.*.37173	21568
MIRIAN DOURADO SILVIA	*.*.93134	21571
GIOVANNA BERNARDES CARVALHEDO	*.*.47167	21574
ISABELLA DOS SANTOS VIEIRA	*.*.43118	21575
GUYLHERME SANTYHAGO GOMES RIBEIRO	*.*.66145	21576
IGOR JOSE DE SOUZA LIMA	*.*.18341	21580
DULCILENE DE JESUS SOUSA MACIEL	*.*.45304	21581
KARINA PASCOAL DOS SANTOS	*.*.44140	21583
RENATA GALHARDO PORTO CUNHA	*.*.69122	21584
LUZIA LOPES MAIA	*.*.54168	21585
ANDRESSA PEREIRA DE OLIVEIRA	*.*.12112	21587
NENICE MACEDO DE SOUZA	*.*.02100	21588
KENIA HILMA DA SILVA	*.*.06120	21589
GRACIEUZA LIMA DA SILVA	*.*.53347	21592
DINA CLEIDE SOARES	*.*.56104	21593
GERACINDA MARIA DA SILVA	*.*.85387	21594
JOCELI FERREIRA DOS SANTOS MELO	*.*.44134	21595
ENES XAVIER DA GAMA	*.*.38197	21596

ROSEANA FERNANDES LEDA	*.*.62315	21597
LUCIANE TAVARES DE SOUSA	*.*.36172	21601
LILIAN PATRICIA MARTINS	*.*.39129	21603
CLEUZENI FRANCISCA RAMOS	*.*.16104	21604
KELLE SIMONE DE JESUS CAMPOS	*.*.87237	21605
ELISREIJANE AMARAL BATISTA	*.*.31121	21606
JENNIFER RODRIGUES MACEDO	*.*.45196	21608
KEROLLAYNE MONTEIRO DE ALCANTARA	*.*.73110	21612
CLEISIANE DA CUNHA GODINHO	*.*.84140	21614
THAYNARA PEDROZO DE FARIA	*.*.55172	21615
WENDY CHIRAIVA DE SOUZA RESENDE	*.*.33101	21616
EDINELMA CORREA DA SILVA	*.*.53143	21619
STEFANE GABRYELE PALMEIRA DOS SANTOS	*.*.88110	21621
WUSDILENE PEREIRA DE AQUINO	*.*.75120	21622
DAYLNE RAMOS DA SILVA DOS SANTOS	*.*.61275	21623
VALDIVINA JACINTA RIBEIRO	*.*.36115	21624
KARINA DE ARAUJO GOMES DOS SANTOS	*.*.44123	21626
SUZANA SILVA VITA	*.*.67136	21627
ROSIMAR REZENDE DA SILVA	*.*.26191	21628
NELZA SIRQUEIRA VIANA	*.*.24120	21631
JULIANA DE LIMA NASCIMENTO	*.*.83112	21632
MARIA ANTONIA DO ESPIRITO SANTO CAMPOS	*.*.64309	21633
SARAH CAROLINE AGAPITO DA SILVA DINIZ	*.*.25105	21637
TEREZINHA RODRIGUES ALMEIDA	*.*.28199	21638
JEANINE GUIMARAES MENDES ANFFE	*.*.96143	21640
GILVANIA CARDOSO FERREIRA	*.*.34503	21641
ANA CLARA SOUSA DA SILVA	*.*.57332	21642
TELMA FERREIRA DA SILVA	*.*.94349	21643
MARIA LINDALVA DE OLIVEIRA DA SILVA	*.*.48100	21645
TEREZA GOMES FERREIRA	*.*.97385	21646
MARLI MARTINS RIOS OLIVEIRA	*.*.82191	21647
ISABELA SOUZA GOMES	*.*.73188	21648
ESTER DE ABREU SILVA	*.*.00110	21649
SANDRA VIEIRA DIAS DOS SANTOS	*.*.10125	21650
OZANIO PEREIRA DAS CHAGAS	*.*.24149	21652
NATALIA FERNANDES OLIVEIRA	*.*.04126	21654
MARIA DO SOCORRO SOARES BORGES DA SILVA	*.*.27134	21656
CAMILA PEREIRA DE OLIVEIRA	*.*.60132	21657
SUELAINÉ MARTINS DA SILVA ROCHA	*.*.58182	21658
LUENE DE OLIVEIRA GOMES	*.*.53123	21660
MARIA DAS DORES LIMA DOS SANTOS	*.*.16272	21661
KAROLINE TAVARES ALVES	*.*.60140	21663
ELIELICE RIBEIRO PINTO	*.*.54170	21664
YASMIN ARAUJO ANDRADE	*.*.92305	21665
SAMANTHA PONCIANO VEIGA	*.*.91170	21668
SIRLEY FREITAS DA SILVA	*.*.13186	21670
CINIRA BORGES SOBRINHO	*.*.81172	21671
SILVIA ROBERTA DOS SANTOS	*.*.51153	21693
MARINEIDE CARDOSO LOPES	*.*.31108	21694
YUSKA MARCELA MAGALHAES NUNES	*.*.31165	21695

CAMILA FERNANDES PAIVA	*.*.63619	21696
ADINELIA DE SOUZA MACIEL	*.*.17507	21700
AMADEUS CARLOS TEIXEIRA DA SILVA	*.*.71124	21702
MARIA DIVINA MIRANDA SOUSA	*.*.23106	21703
VERONILZA VIEIRA DE SOUZA	*.*.27134	21704
FLAVIA MARIA DOS SANTOS	*.*.22100	21705
ROSELENE DOS SANTOS CRUZ	*.*.74234	21709
CASSIA FIUZA DE SOUZA	*.*.08123	21712
ELIANE DOS SANTOS BEZERRA	*.*.85368	21714
SARAH LEDA DIAS	*.*.74144	21715
CATARINA PEREIRA DANTAS DE OLIVEIRA	*.*.79100	21716
CARMEM MICHELLE CONCEIAAO VIEIRA	*.*.28307	21718
MARIA DA PENHA SOUZA	*.*.17168	21719
MARLI SALUSTIANO DA SILVA	*.*.10130	21720
ALINE APARECIDA ARANTES	*.*.58146	21721
EDILEUDA CAVALCANTE DE SOUZA	*.*.20291	21722
TEREZINHA FERREIRA ARANTES	*.*.41600	21723
ANA MEIRE CONCEICAO SILVA	*.*.22315	21725
ANA PAULA TEIXEIRA ALVES	*.*.90170	21727
EDILEUSA MARTINS DA SILVA	*.*.05120	21731
LORANY	*.*.32571	21732
LORENA MOREIRA DA SILVA	*.*.37127	21733
MARIA DE DEUS DA CONCEIAAO	*.*.49234	21735
MARIA DAS GRAAAS SOUZA RIBEIRO NETO	*.*.60182	21737
WILCIMARA FAUSTINA DA SILVA	*.*.12295	21738
AMANDA GABRIELLY CARVALHO DE JESUS	*.*.42119	21739
BRUNA ARAUJO DA SILVA	*.*.25478	21740
KETLIN MARIANO DA SILVA	*.*.57108	21741
MARIANA	*.*.17112	21742
JHULLY TOLEDO MAGALHAES	*.*.42124	21743
NAUANA NADLA DE JESUS SILVA	*.*.32139	21762
PAULO WENDER RODRIGUES MARTINS	*.*.42110	21764
MAYSA SILVA SANTOS	*.*.99101	21766
GESCICA ARRUDA DA SILVA	*.*.61236	21767
DIANA DE OLIVEIRA SILVA	*.*.99101	21769
ISABELA RODRIGUES MATOS	*.*.68101	21771
MARIA LEONICE BRAZ SILVA	*.*.89168	21773
ANDREIA GOMES DOS SANTOS	*.*.76123	21776
LILIAN VICENTE PENA	*.*.82111	21777
ANA MARIA OLIVEIRA SANTOS	*.*.94103	21778
ANISIO	*.*.48577	21779
GEOVANNA LISSA MARTINS QUEIROZ	*.*.61138	21781
MARIA JERCINA SOARES FERREIRA	*.*.90178	21782
LINDA INES BATISTA DOS SANTOS	*.*.51106	21785
ELISANGELA DAS NEVES NASCIMENTO	*.*.86160	21786
ANA ANGELICA SILVA NUNES DUTRA	*.*.69104	21787
KESIA BARBOSA DOS SANTOS	*.*.67190	21788
CAROLINA GONAALVES DE CAMPOS	*.*.90154	21789
MERCE ALVES LIMA	*.*.76115	21790
MARCIA TORRES SILVA	*.*.83333	21791

DIVINA DINIZ DA SILVA	*.*.84149	21798
EDINEIDE DE SOUZA LOPES	*.*.23554	21801
NHAENDRY VITORIA NEVES DE LIMA	*.*.03197	21802
ANNY VICTORIA MENDONCA VIEIRA	*.*.48116	21803
CLEIDE BISPO DA TRINDADE	*.*.83112	21804
TAYNARA BEZERRA DE MELO SAMPAIO	*.*.51124	21805
CINTHYA RODRIGUES DOS SANTOS	*.*.27140	21806
LORRANE DOS SANTOS BATISTA	*.*.30152	21807
SOLANGE GUEDES TAVARES	*.*.42126	21808
DAYELE GONCALVES FERREIRA	*.*.65114	21810
MARIA DE LOURDES DAS CHAGAS SILVA	*.*.43386	21811
SOLANGE GOMES DE LIMA DANTAS	*.*.93149	21812
JESSICA RIBEIRO DE OLIVEIRA	*.*.44199	21813
ELIDIANE CARDOZO LOPES	*.*.59544	21818
TATIANE LOPES DOS SANTOS	*.*.70112	21820
RAQUEL DAVI BARBOSA	*.*.59140	21821
RITA VIRGOLINO DE SOUZA	*.*.30168	21822
MARIA VALNETE DA CONCEIAAO FOUNIER SOUZA	*.*.83200	21827
YESICA YENNY GONZALEZ	*.*.16240	21828
RUTE HELENA SANTOS SOUZA	*.*.71214	21829
CINTHIA APARECIDA DA SILVA	*.*.30134	21831
ANA ALICE LOBATO DE SOUSA	*.*.85134	21832
MARIA LUZIMEIRE MARTINS DA SILVA	*.*.00168	21839
ANTONIA MARA ALVES	*.*.95375	21841
ELIZANGELA SOUZA LIMA	*.*.82176	21843
VALMIRA COSTA DE SOUSA	*.*.29268	21844
VANDERLEIA VIANA DOS SANTOS	*.*.82220	21845
NAYARA DOS SANTOS COSTA SENA	*.*.13198	21847
SARA LOURENAA DE OLIVEIRA AMORIM	*.*.96195	21848
DEBORA RAMOS DE SOUZA	*.*.07168	21852
DARLENE LOPES SANTOS	*.*.97150	21855
ELAINE DE SOUZA SANTOS	*.*.51181	21859
RAILA DE LIMA PEREIRA	*.*.28318	21860
VICTORIA SOUZA COUTINHO	*.*.11111	21863
LORIANA SOARES CASTILHO	*.*.06190	21864
LAYANE SILVA DE ALMEIDA	*.*.16150	21865
MICHELE DA CONCEIAAO MEIRELES	*.*.43145	21867
TATIELLY CARVALHO DOS SANTOS	*.*.30134	21868
MONICA MARIA ALVES AMORIM	*.*.94215	21869
LORENA ALVES MARTINELLE	*.*.82130	21870
DEBORA CRISTINA BRITO	*.*.44180	21875
LUZILENE	*.*.58134	21877
SONIA MARIA DO PRADO	*.*.90115	21879
ALESSANDRA MARTINS ARANTES PEREIRA	*.*.31680	21881
DANIELA DA COSTA SOUZA	*.*.40100	21882
DULCILENE DOS SANTOS SIMOES	*.*.73808	21884
MEIRE DIAS DE OLIVEIRA	*.*.04191	21885
KEILANI GOMES ARAUJO	*.*.07183	21886
MADALENA MARIA ALVARENGA	*.*.05104	21887
ESTER CRISTINNA BARBOSA SIQUEIRA	*.*.41137	21890

FRANCICLEA MENDES DA SILVA	*.*.57349	21891
SARA DE FREITAS VIEIRA	*.*.28134	21893
DENISE DAS GRACAS CAMPOS BORGES	*.*.84149	21897
SONIA DA TRINDADE	*.*.13191	21900
EMILLY ROSA CARNEIRO	*.*.35168	21902
LUDIMILA DE FRANAA	*.*.42445	21904
CRISTIANE ROSA DO ROSARIO	*.*.86210	21905
LYANDRA SANTANA DA SILVA	*.*.94128	21907
MARIANA ROMAN TORRES MESQUITA	*.*.65124	21908
EVA FRANCISCA DA CUNHA	*.*.29120	21909
LUDMILLA ROBERTA LOURENAO	*.*.88141	21910
DANIELA APARECIDA GOMES DE ARAUJO	*.*.08138	21911
LANA MURIELLE ALVES DOS SANTOS	*.*.77195	21912
ALINE RODRIGUES BARBOSA	*.*.31273	21913
MARIA DAS DORES BITTENCOURT	*.*.24134	21915
RAIMUNDA SILVA SANTOS	*.*.50163	21932
VIRGINIA TEIXEIRA GONCALVES	*.*.52113	21934
SABRINA GABRIELA FERNANDES BORGES	*.*.70172	21935
MARIA DA CONCEICAO DOS SANTOS	*.*.70104	21938
LUDMILLA GONAALVES DOS SANTOS	*.*.62140	21939
BIBIANA COSME DE SOUSA SILVA	*.*.56150	21941
LAZA RANIELE DE LIMA PEREIRA	*.*.36347	21944
ANNA PAULA BRUNO OLIVEIRA	*.*.56124	21945
FRANCISCA FLAVIA SANTOS DE OLIVEIRA	*.*.07173	21947
LUCIANE MARIA DOS SANTOS	*.*.44580	21948
NEIDE MARIA ROSA	*.*.58104	21950
CHRISTIANE FERREIRA CORREA	*.*.60291	21954
SIRLENE PEREIRA DA SILVA	*.*.44134	21956
JESSICA NUNES DA SILVA	*.*.64109	21958
SIMONE DE CASTRO DIAS	*.*.57130	21959
VALDIRENE DE FREITAS	*.*.33149	21960
CAROLINE BORGES VELOSO	*.*.35246	21961
ANNE AXELLE FERREIRA DE MOURA	*.*.16610	21962
SUELLEN KETELY FRANCA	*.*.31152	21963
MIRIAN FERREIRA DE ARAUJO	*.*.08147	21964
KELLEN VIEIRA MADALENA	*.*.61148	21970
SIRLEIDE SANTOS CRUZ	*.*.22534	21971
ERLANE FRANCISCO MARTINS	*.*.65760	21972
BEATRIZ DE SOUZA SANTOS	*.*.29183	21973
KAUA FELYPE SILVA DE SOUZA	*.*.04111	21975
CLEIDIANE BARROS DA SILVA	*.*.17173	21977
LETICIA SANTOS PEREIRA	*.*.66119	21979
ALINE FRANCISCA DE ARAUJO	*.*.86101	21980
ROSANA DOS SANTOS ULACIA	*.*.57149	21981
NEUZA LEMOS DO PRADO SANTOS	*.*.01115	21982
BRUNA SILVA AMARAL	*.*.17163	21983
CRISTINA MARIA DE JESUS	*.*.41193	21984
WESLAINY LISBOA DE SOUZA	*.*.74195	21985
MARIA LEONICE RODRIGUES DE SOUSA	*.*.17315	21986
NORANEY PEREIRA FIGUEIREDO	*.*.74125	21988

ELIVANIA DA SILVA	*.*.87280	21989
MARIA DAS DORES DA SILVA RAMOS	*.*.13154	21990
PATRICIA BARBOSA DE SOUZA	*.*.42100	21991
RAQUEL SILVA SOUSA	*.*.97388	21992
LILIANE DA COSTA RODRIGUES	*.*.01333	21993
KAMYLIA SILVA XAVIER	*.*.05161	21994
CAMILA GABRIELY DA SILVA VAZ	*.*.19107	21995
OLIVIA PEREIRA DOS SANTOS	*.*.74149	21996
ROSILENE DA SILVA RAMOS OLIVEIRA	*.*.10134	21997
GORETH SOUSA DA COSTA	*.*.54182	22004
ELBA GISLENY DUTRA DO CARMO	*.*.43134	22005
KETLEN SOARES DE SOUZA	*.*.91197	22006
STHEFANI AMANCIO DO NASCIMENTO	*.*.34107	22008
NOEMI	*.*.59104	22009
KARINA DA COSTA DE SOUZA	*.*.94241	22010
CLEONICE FERREIRA DANIEL	*.*.53287	22012
ANA PAULA DE SOUZA SANTOS	*.*.32184	22031
GABRYELLE MATEUS GOMES RIBEIRO	*.*.80114	22035
ANA PAULA VIEIRA COSTA	*.*.67142	22038
JANAIRA DA SILVA MELO	*.*.80244	22039
DEBORA CRISTINA MOREIRA	*.*.09187	22040
GISLAINE GOMES DA SILVA	*.*.60190	22041
CRISTIANE DOS SANTOS DA SILVA	*.*.52189	22042
ANDREIA REGINA DA COSTA FREIRE	*.*.35134	22043
VANESSA MARIA DOS SANTOS	*.*.96130	22045
GEOVANNA LUIZA RIBEIRO	*.*.54136	22067
ALLANA LACERDA RODRIGUES	*.*.44190	22068
ROSIMEIRE FERREIRA LEITE	*.*.65148	22069
MARCIMIANA LUIZ DE AGUIAR	*.*.28153	22072
MARIA JOSE SILVA SOUSA	*.*.09378	22074
MARLENE PEREIRA DE ARAUJO	*.*.95149	22076
EDIVANIA GONAALVES DA CRUZ	*.*.70173	22077
CINTHYA ALVES DA SILVA CRUZ	*.*.83185	22080
MILAINÉ COSTA DE MOURA	*.*.15177	22082
DJANIRA DA SILVA LIMA	*.*.89291	22084
MARIA LUCIA PATRICIO	*.*.55134	22086
ADRIELLA MOREIRA SALGADO	*.*.25107	22087
LUIZA GOMES SOUZA	*.*.02194	22088
DAIANE AMORIM BASSO	*.*.12270	22089
MARIA NAEDIA PEREIRA DE ANDRADE	*.*.84405	22090
DANILLA GOMES DE ARAUJO	*.*.31196	22092
DANYELE GOMES DA SILVA	*.*.73526	22093
KEITY MURIELLY OLIVEIRA DE JESUS	*.*.07170	22095
ANNIELLY GONAALVES OLIVEIRA	*.*.12162	22096
DANILO GUIMARAES DE ARAUJO	*.*.12106	22098
JOSSIELMA KRAN DA SILVEIRA	*.*.56153	22099
DIRCELAINÉ FERREIRA ALVES DE SOUZA	*.*.93142	22102
FRANCISCA MARIA DOS SANTOS SILVA	*.*.27370	22103
GRAZIELLA BRASILEIRO NOVAIS	*.*.49158	22106
KEMYLLY	*.*.69110	22108

MARIA RAIMUNDA OLIVEIRA BARROS	*.*.60198	22109
LORRAINE SOUSA DA SILVA	*.*.10120	22110
FABIANA FUNES DE MELO	*.*.70144	22111
THUEYCE GRAZIELLY DE JESUS ARIMATEIA	*.*.17156	22112
LAIZA LAYANE VIEIRA LOPES	*.*.89127	22113
CREUSA MARIA TAVARES SILVA	*.*.92334	22114
LUCIMAR ALVES DE OLIVEIRA	*.*.70100	22115
SARA RAMILA LOPES DOS SANTOS	*.*.65141	22116
LUIZ CARLOS FERRAZ DA MAIA	*.*.27187	22118
THAILINY APARECIDA DA SILVA NEVES	*.*.88143	22119
DEIJALMA GONCALVES DA SILVA	*.*.89191	22121
VANILDA MARIA DE ALMEIDA	*.*.99149	22122
JEANE GOES DA SILVA	*.*.45165	22123
FERNANDA ARAUJO TIARINI	*.*.57105	22128
KELLY SOARES OLIVEIRA	*.*.43144	22129
ELIETE ALVES DA SILVA	*.*.92191	22131
ELISANGELA FERREIRA DA SILVA LEITE	*.*.83707	22133
ELOENE MONTEIRO DA SILVA	*.*.98129	22135
NEURIANE DE ALMEIDA LIMA	*.*.37100	22136
LEILIANE MEDEIROS DA SILVA	*.*.60144	22137
GREICYANE FARIAS NETO	*.*.68187	22139
LAYANE CRISTINA SANTOS DE SOUSA	*.*.97106	22141
CAMILA PEREIRA DE NOVAIS	*.*.20103	22142
ANA CLAUDIA LOPES DE FRANAA	*.*.03223	22147
LUZIA APARECIDA DIAS	*.*.78187	22149
TALLITA MARTINS DA SILVA	*.*.56132	22151
VANUSE PENHA COSTA	*.*.62315	22153
YHORANY PEREIRA DA CUNHA	*.*.89100	22154
KATIA LUCIENE MOREIRA	*.*.05187	22156
EDNAIDE ALVES LIMA	*.*.17404	22159
ANDREIA MARIA DA SILVA	*.*.99191	22160
JOANE CARDOZO SANTOS	*.*.93109	22162
JESSIKA OLIVEIRA DOS SANTOS	*.*.41112	22166
TELMA SILVA RODRIGUES E OUTRA	*.*.21187	22167
ELAINE MENDES SILVA LOPES	*.*.87145	22168
ELIANE MARIA DE OLIVEIRA	*.*.77198	22170
FERNANDA JULIA GOMES DA SILVA	*.*.78156	22173
LEIDINEIA BRITO DE SA	*.*.74174	22175
SARA THALITA MOREIRA	*.*.04146	22177
JOYCE FERNANDES DA SILVA	*.*.48168	22178
WENE KELLY AGNESSIR LEITE DA SILVA	*.*.65140	22179
NADIA MARIA PAIVA DE FREITAS	*.*.40168	22181
MUNICK GHABRYELLY RODRIGUES CARDOSO	*.*.96148	22183
KEZIA PACHECO BENTO DA SILVA	*.*.49270	22184
KATIELLY DIAS MARROQUES	*.*.88232	22185
LUZIANIA BRITO DE CARVALHO	*.*.75272	22187
ANA LUCIA DOS SANTOS MARQUES	*.*.19287	22188
DALVILENNE SOARES MUNIZ	*.*.39398	22189
DENIZE ALVES RIBEIRO	*.*.55184	22190
ALINE ROCHA	*.*.29175	22191

JUDITH MARIA AMIN BANDEIRA	*.*.43268	22192
VANESSA MATIAS DE ARAUJO	*.*.11146	22193
VALERIA DE SOUZA SANTOS	*.*.83136	22194
ANA ROSA RODRIGUES	*.*.75115	22196
RAIANE SILVA MIGUEL	*.*.99100	22199
ANA PATRICIA REGO DE OLIVEIRA	*.*.10369	22201
LEONARA MIKAELLY MORAIS COELHO	*.*.21209	22203
DIANA ALVES DA SILVA	*.*.72272	22205
LAIS PEREIRA DA SILVA	*.*.90138	22206
ADRIANA GONAALVES MAIA	*.*.26115	22207
JACKELINE DE ARAUJO FERREIRA	*.*.98122	22208
CICERA GOMES DA SILVA SANTOS	*.*.13304	22210
HELEN CRISTIM LOPES DA SILVA	*.*.27137	22212
HEVELIN KETLEN GOMES DOS REIS PINTO	*.*.12171	22215
ERICA CRISTINA ALVES CORREA DA SILVA	*.*.49139	22216
DEBORAH DIAS COSTA	*.*.24178	22219
MARIA ALICE ALMEIDA ARAUJO	*.*.68172	22220
HELENA MARIA DE JESUS	*.*.49191	22221
AMANDA PRISCILA PARREIRA	*.*.09150	22224
TAMIRES DE JESUS GOMES	*.*.10182	22225
MARIA DA CONCEICAO DE OLIVEIRA CHAVES	*.*.64115	22226
ENDY GONZALES DA SILVA	*.*.78131	22227
KEYLLA DE OLIVEIRA LUZ	*.*.23114	22232
ADRIANA FERREIRA DOS SANTOS	*.*.16172	22235
NAZARE MARQUES DA SILVA	*.*.22260	22236
PATRIENE DA ROCHA	*.*.87107	22238
IGOR ROSA LOBO TAVARES	*.*.02166	22239
MARIA JOSE COSTA SILVA	*.*.30141	22243
LUZIA NONATO DE CERQUEIRA	*.*.49890	22244
FLAVIA FERREIRA DOS SANTOS SOUZA	*.*.03156	22245
DIULIENY JAKELINE GONCALVES SILVA	*.*.56114	22246
THALITA SIRINA SILVA	*.*.80139	22247
KATIELE DAMASCENO SANTOS	*.*.10196	22249
KATIA FLAVIA ENEIAS DA SILVA	*.*.07101	22250
JORLANDIA MACIEL DE SOUZA	*.*.65318	22252
THAIS DIAS VEIGA	*.*.69105	22254
CARINA SANTOS DE AZEVEDO	*.*.20180	22259
PABLINE CRISTINA FERREIRA	*.*.66173	22260
DANIELLY ATAIDE DE OLIVEIRA	*.*.05106	22261
VANESSA MARIA CUNHA DO CARMO	*.*.65146	22263
JOYCE RIBEIRO CUNHA	*.*.76123	22264
KELLY FRANCO	*.*.14144	22265
RAIANE VIEIRA CHAVES	*.*.38138	22271
QUELE CANANDA XAVIER DA SILVA	*.*.97102	22273
JAQUELINE ARAUJO DA SILVA	*.*.60579	22274
CLAUDIANA DE SOUZA ALVES	*.*.46350	22275
ELOIDES MACHADO SANTOS	*.*.82132	22278
JANAINA VENANCIO DA SILVA	*.*.68128	22279
VALERIA COSTA OLIVEIRA	*.*.37232	22281
FABIA LUCIA GOMES	*.*.03130	22284

KELLY RODRIGUES DA SILVA	*.*.26134	22285
DHIOVANA DE SOUZA PINTO	*.*.74137	22286
LUCILENE DA SILVA CAMPOS CAVALCANTE	*.*.26100	22287
CLAUDENICE IZALTA DA CRUZ	*.*.56110	22289
CLEYDIANE MARCELA SILVA MOREIRA	*.*.95169	22290
ACSA DOS SANTOS DIAS	*.*.91215	22291
ANDREIA SANTOS MACHADO	*.*.43130	22297
CARLA RODRIGUES DE SOUSA	*.*.59270	22298
IVANILSE FERREIRA DE OLIVEIRA	*.*.76366	22300
GEOVANNA VIEIRA DA SILVA CESARIO	*.*.71164	22301
MAIZA SILVA COSTA	*.*.38519	22305
VANESSA COELHO RODRIGUES CUNHA	*.*.16107	22306
ANA JULIA DA SILVA MACHADO	*.*.54121	22308
MAILZA MOREIRA DE BRITO	*.*.47577	22309
NATALIA SOARES AUGUSTO PEREIRA	*.*.98182	22311
JAQUELINE ALVES DA SILVA	*.*.96100	22312
ALLINE FELIPE MOURA	*.*.66122	22313
SARAFINA RIBEIRO DE SOUSA	*.*.39153	22314
BRUNA DE SOUSA RIBEIRO	*.*.27132	22316
SUEL VITOR DA SILVA SA	*.*.19168	22318
RUBIA FRANCISCO DA SILVA	*.*.91104	22319
ANNA PAOLA NUNES DO NASCIMENTO	*.*.56100	22322
RAIANE FERREIRA TORRES	*.*.05300	22323
MARINA MARCELINA FERREIRA	*.*.88165	22324
RAFISA DA SILVA LIMA	*.*.85352	22326
ROMILDA ROSA NERE DA CUNHA	*.*.82553	22330
LUCILENE ROSA DE FARIA	*.*.06841	22331
AMBROZINA PEREIRA PAZ DE MELO	*.*.34133	22332
TATIANE PEREIRA ALVES	*.*.81130	22334
JESSYCA SOUSA CORREA	*.*.99195	22335
EUNICE SILVA DO NASCIMENTO ROCHA	*.*.40268	22337
ARYANE SILVA	*.*.26131	22338
VALDETE ALVES DA SILVA	*.*.59100	22339
LILIAN LODOVINO DE MORAIS	*.*.21170	22342
KELLY DE SOUZA SILVA	*.*.62200	22344
ANA KARINA SALDANHA DE OLIVEIRA	*.*.23252	22346
VANILCE SALDANHA SOUSA	*.*.11217	22347
ANA CLEIDE VIEIRA DA SILVA	*.*.07368	22348
CAMILLA DOS SANTOS ARAUJO	*.*.56128	22350
RITA ELANE	*.*.70162	22351
KETLY GEOVANA RAMOS DA SILVA	*.*.55100	22352
JARDEANE ARAUJO DA CONCEIAAO	*.*.55336	22355
NAYANNE CASSIA SANTOS ROCHA	*.*.10100	22356
KAMYLLA CAVALCANTE RAMOS	*.*.69210	22359
ADAILMA COSTA FONSECA	*.*.00115	22360
IVONE VIEIRA DE SOUSA	*.*.73149	22362
JESSICA SOBRAL DOS SANTOS	*.*.58230	22363
SOLANGE VIEIRA DE SOUSA PERES	*.*.28104	22364
FATIMA VIEIRA DE SOUSA	*.*.71149	22365
EUNARIA LOPES DE SOUSA	*.*.61181	22366

ANA PAULA PEREIRA DE JESUS	*.*.68129	22367
MICAELLE DE OLIVEIRA COUTO	*.*.06124	22368
LUANA MAIRA CAMPOS SOUZA	*.*.89604	22369
JOANA DARQUE DE MOURA SANTOS	*.*.14234	22373
DORATY BONFIM BISPO	*.*.60157	22375
MARIA HELENA ALVES BORBA	*.*.56153	22376
DAYANE ALANA ABADIA DA SILVA	*.*.86187	22381
CINARA SILVA PEREIRA	*.*.65146	22385
LORRANY PEREIRA DA SILVA	*.*.38132	22386
DEYLIANE DA SILVA TOTO	*.*.44113	22389
ISLAINE DE OLIVEIRA MOTA	*.*.47160	22390
MIRIAN SOARES CORDEIRO	*.*.96191	22392
DIEZICA MOIARA RODRIGUES LIMA	*.*.90101	22393
WIRGINIA CAETANO SOBRINHO E SOUZA	*.*.98134	22394
GRACIELLE LEOCARDO BORGES	*.*.40106	22396
VITORIA NUNES COSTA	*.*.98137	22397
FLAVIA RODRIGUES LEMES	*.*.85110	22398
JESSIKA PEREIRA	*.*.22190	22399
ROSICLEIA ANDRE DOS SANTOS	*.*.94101	22400
INAYONARA LORRANE RODRIGUES FARIAS SANTOS	*.*.65141	22403
GUILHERME ROCHA LEMOS	*.*.27198	22406
EMANUELLE ABADIA RIBEIRO DA SILVA	*.*.35104	22407
ANA LEUSA NOLETO PEREIRA	*.*.99304	22408
MILENNY CRISTINA MIRANDA DOS SANTOS	*.*.63101	22409
ROSA CLEIDICELIA DE LIMA DA SILVA	*.*.49291	22410
ELAYNE LIMA CRUZ	*.*.83357	22412
LETICIA MATTOS DOS REIS	*.*.59331	22414
ROZILDA LOPES DOS SANTOS	*.*.10144	22415
RENATA ABREU PAZ DA SILVA	*.*.35154	22416
JULIANA SOUZA MENEZES	*.*.11151	22417
ELZA DA SILVA ALVES	*.*.99305	22419
THAIS FERNANDA DE SOUSA SANTOS	*.*.53130	22420
ERICA CRISTINA ROCHA DE OLIVEIRA	*.*.17156	22422
SARA GABRIELE AZEVEDO	*.*.17138	22424
MARIA EDINA DA SILVA SANTOS	*.*.39360	22425
ELIGIA DO NASCIMENTO BERTOLDO	*.*.07566	22429
CLEUDIANES SOUSA DA SILVA	*.*.30139	22431
JOEL DOS SANTOS	*.*.36687	22434
MIRIAN RAMOS DE OLIVEIRA	*.*.90178	22437
JOELMA DA SILVA LOBO	*.*.16107	22439
NAYELLY SOUSA MILHOMEM	*.*.94268	22440
SIMONE ELIAS NETO PINTO	*.*.57184	22444
ANTONIA DANIELE ARAUJO RAMOS	*.*.65384	22445
JULIANA CAMILO DA CRUZ	*.*.63882	22446
NAYANE BARROS GALVAO	*.*.81146	22448
FRANCISCA DE SOUSA SANTOS	*.*.06279	22450
ALINE FONSECA SILVA	*.*.16173	22452
ANA PAULA FERREIRA DA SILVA	*.*.39334	22457
DEBORA CRISTINA DA COSTA SOUZA	*.*.54195	22458
JAKELINE DA CONCEIAAO OLIVEIRA	*.*.64159	22459

MARIA RANYERE EXPOSTO NATIVIDADE	*.*.50209	22460
KAROLLAYNE OLIVEIRA CASTILHO	*.*.07133	22461
MERIELLEN GRACIANO PATANE	*.*.38132	22462
MARIA VILEIDE DA SILVA	*.*.38168	22463
MARILAN FERREIRA DA SILVA	*.*.75248	22464
MERCIA CRISTINA DE MACENO	*.*.52149	22465
ELIANE CARIAS DE JESUS	*.*.52188	22468
DANIELLE LIVINO FRUTUOSO	*.*.44405	22469
SUELEY ALVES RODRIGUES	*.*.22185	22471
ROSENILDE PRIMO DE SOUSA	*.*.84862	22472
ANA CLAUDIA SILVA	*.*.62120	22473
ZENEIDE RODRIGUES RIBEIRO	*.*.97287	22474
ELISANGELA ROSA DE MELO	*.*.69162	22476
RAFAELA DA SILVA SALVADOR	*.*.04269	22477
ANNA TERCIA RODRIGUES VIEIRA	*.*.42127	22482
BRUNA ROCHA	*.*.09708	22483
EMILLY VICTORIA MIRANDA OLIVEIRA	*.*.93154	22484
NAYANE CRISTINA DIAS DA SILVA	*.*.52172	22485
ANGELICA XAVIER DA SILVA	*.*.45166	22488
KEROLLEN FRANAA SOUSA	*.*.84119	22489
LUCIETE COELHO XAVIER	*.*.14291	22490
SAMARA MOURA DA SILVA	*.*.70132	22491
CLAUDIA ADRIANA RIBEIRO	*.*.37100	22492
LUCIANA FERNANDES DA SILVA	*.*.17200	22493
JESSICA DOS SANTOS MATOS	*.*.15231	22495
MARLENE BATISTA DOS SANTOS BERNARDO	*.*.52140	22496
BRUNNA PEREIRA DOMINGOS	*.*.52181	22498
CELIANE RODRIGUES DOS SANTOS	*.*.61138	22499
DANIELI DA SILVA GODOI	*.*.54216	22500
BRUNA FURTADO PIRES	*.*.51133	22507
JENNIFER CARDOSO VILLA CORTA	*.*.16230	22510
KARIELE SILVA MARTINS	*.*.51160	22511
JUCINARA ALVES DE OLIVEIRA	*.*.96502	22512
WECOLINA CARLOS PINTO	*.*.80163	22514
ORLAINE SILVA DE JESUS	*.*.25120	22515
THAISLAINE ALVES BARBOSA	*.*.59107	22516
GUIOMAR DESIDERIA ALVES DA SILVA	*.*.42110	22517
RAYLANE DE SOUSA	*.*.46373	22519
CLARICE BARBOSA	*.*.03104	22520
STEFANY MIKAELE ALVES DOS SANTOS	*.*.55179	22521
DANIELLA RODRIGUES DE OLIVEIRA	*.*.05198	22522
SANDRA OLIVEIRA DE SOUSA	*.*.81133	22526
CLAUDIA CRISTINA FARIAS PEREIRA	*.*.36698	22527
GABRIELLE DOMINGOS NEVES	*.*.61110	22529
LIGIA VITORIA OLIVEIRA VENANCIO	*.*.41191	22530
BARBARA ALLEXIA PAULA E SILVA	*.*.63126	22531
CICERA MARIA CELESTINO LOPES	*.*.91149	22532
VANUZA DA SILVA DUARTE	*.*.75167	22533
SIMONE NICOMEDES	*.*.61153	22534
JULIANA MACEDO DE ARAUJO	*.*.17148	22536

SARA CRISTINA DA SILVA	*.*.97164	22539
PATRICIA BORGES PEREIRA	*.*.29105	22542
ANDRESSA POLYANA SANTOS PEREIRA	*.*.51630	22544
ANA CLAUDIA GONAALVES DA SILVA	*.*.92169	22546
BIQUIELHA DE OLIVEIRA	*.*.94153	22550
ROSANGELA DO SOCORRO DA SILVA ROSA	*.*.88287	22551
GILDANIA RODRIGUES DE ARRUDA SOUSA	*.*.23120	22552
BRIGIDA DA SILVA DE OLIVEIRA	*.*.91346	22554
SARA FERNANDA LIRA OLIVEIRIA	*.*.03125	22555
THAYANNE CORDEIRO LUSTOSA DE CARVALHO SOUZA	*.*.27179	22558
SARA LEIA AMORIM MAIA	*.*.56128	22559
JOELICE SOUZA DO NASCIMENTO	*.*.69134	22561
ANTONIA TALIANE CONCEICAO DO NASCIMENTO	*.*.38316	22562
ELIANE RODRIGUES DA SILVA	*.*.38188	22563
LISIANY DE ALMEIDA PEAANHA	*.*.27181	22564
LARISSA ROCHA DOS PASSOS	*.*.15134	22565
RHANIELLI OLIVEIRA DOS ANJOS	*.*.07119	22570
CARMEM MIRANDA DE FARIA	*.*.07153	22571
JOSIELE DE JESUS PROCOPIO	*.*.13291	22572
VERONICA PEREIRA TORRES	*.*.76104	22575
MARIA DA CONCEIAAO XAVIER CIRIACO	*.*.75203	22576
DEBORAH LUIZA NICOMEDES	*.*.75148	22577
UILAINE PEREIRA CARDOSO	*.*.31173	22578
ANDREA DA SILVA MAXIMINO	*.*.32196	22579
KELLY ARAUJO DE SOUZA	*.*.54180	22582
AURIANA PINHEIRO RIBEIRO	*.*.09378	22583
ADRIELLE SOUZA RIBEIRO	*.*.87133	22584
NICOLLY DE OLIVEIRA	*.*.47141	22585
MARA NUBIA SOUZA DE OLIVEIRA	*.*.76121	22586
RAIANY KEROLAINE SOUZA SILVA	*.*.31171	22587
DAYANE ALVES DA COSTA	*.*.63107	22588
ANA MARIA RAMOS CARVALHO	*.*.82203	22589
JULIANA DE PADUA ANDRADE	*.*.92140	22590
CIMARIA LOPES DA SILVA	*.*.20272	22591
MACIELDA DOS SANTOS SOUSA	*.*.91590	22592
VICTOR BAYDIR ROCHA TEIXEIRA	*.*.55191	22593
LUANA ANDRADE ROCHA	*.*.42227	22594
EDUARDO ARAUJO DA SILVA	*.*.47191	22595
CLAUDIANNE DE JESUS PINTO PINHEIRO	*.*.67388	22597
DENISE ALVES DE SOUSA	*.*.71172	22598
ELIZANGELA PEREIRA DA SILVA	*.*.73175	22599
MARIA DE JESUS DA SILVA	*.*.58172	22601
AMANDA SIQUEIRA MARQUES	*.*.72100	22602
MARIA DAS DORES ALVES DA SILVA	*.*.50104	22603
CLAUDIANE DE SOUZA FERNANDES	*.*.29106	22605
FLAVIA APARECIDA SILVA BEDA	*.*.90172	22608
BETANIA SILVA DOS SANTOS	*.*.88234	22610
NATALI BAHIA CARNEIRO	*.*.71562	22611
PABLINE LORRAYNE SILVA DOS SANTOS	*.*.99132	22612
EUDICLEA FRANCO DE SOUSA	*.*.59303	22614

MARIA FRANCISCA DA CONCEIAAO SILVA	*.*.97395	22615
LUCIMAR MARTINS DE ANDRADE	*.*.20125	22616
ALESANDRA ASSIS ARAUJO	*.*.17234	22617
SILVANA MARIA DA SILVA	*.*.10197	22618
THATIANA MOTA RAMOS	*.*.28173	22619
GICELIA FERREIRA GOMES	*.*.78106	22620
YASMIM MOREIRA DE FIGUEIREDO	*.*.75137	22622
INGRID LORRANE DE ALMEIDA PEREIRA	*.*.73138	22623
MARIA DA GUIA DO NASCIMENTO DA SILVA	*.*.08334	22625
SILVANIA MARTINS RIBEIRO	*.*.87104	22627
MICHELLE	*.*.13109	22628
CAMILA DA SILVA SOUSA	*.*.50116	22630
MARIA DO AMPARO ALVES DE ARAUJO SANTOS	*.*.91115	22631
BARBARA CRISTINA DE VILA PEREIRA	*.*.89162	22632
IZAURA JUSTINO DA SILVA	*.*.20289	22635
ROSANA FERREIRA DE SOUSA	*.*.36152	22638
JULIANA OLIVEIRA SANTOS	*.*.03198	22641
GILVANE CONCEICAO SILVA	*.*.50367	22642
TATIANE GUIMARAES SOUSA ALVES	*.*.62167	22643
SIRLENE QUERINO DE SOUZA PEREIRA	*.*.38115	22644
KELLY KETLYN MARQUES HONORATO DA SILVA	*.*.20133	22645
JOSSANILYN CARDOSO DE LIMA MORAIS	*.*.46162	22648
CARLA LEITE DE SOUZA	*.*.46107	22649
NILCA MATOS DE OLIVEIRA	*.*.84468	22652
LENIMAR PEREIRA SILVA	*.*.39304	22653
NATALHA DOS SANTOS PEREIRA	*.*.77123	22654
ROBERTA OLIVEIRA DA SILVA	*.*.13164	22655
KATIA DOS SANTOS BATISTA	*.*.10100	22657
RAIMUNDA DOS SANTOS FAVEIRA	*.*.32353	22659
GLEZIANE RAMOS RODRIGUES	*.*.96124	22661
MARIA APARECIDA SANTOS DE CASTRO	*.*.24520	22662
DILENE LUCENA CAVALCANTE	*.*.95168	22663
LUANA GABRIELA FELIPE DO AMARAL	*.*.94119	22664
LAYANE CHAVIER OLIVEIRA	*.*.49162	22665
ANA PAULA DE SOUZA PEREIRA	*.*.51129	22667
THAYNARA LUANA DE JESUS SILVA	*.*.19199	22668
ANA FLAVIA DA SILVA	*.*.31189	22670
MARIA DE FATIMA RODRIGUES PEREIRA	*.*.24134	22671
IRENE GOMES DE OLIVEIRA	*.*.55168	22672
GISELLE DE ARAUJO SILVA	*.*.87172	22674
MARLUCIA DE FREITAS ROSA	*.*.40197	22676
JOSIANIA ALVES DE FREITAS	*.*.39262	22677
JESSICA PEREIRA CARDOSO	*.*.46104	22678
MICHELE DO BONFIM SILVA	*.*.20184	22679
ISABEL CRISTINA DA COSTA	*.*.54100	22680
RENATA MARIA DE CARVALHO	*.*.38184	22683
HAVILA KARINE DO SANTOS SOUSA	*.*.59101	22684
SONIA MARIA MOREIRA	*.*.44115	22688
LARISSA NATHALLY ALVES DE CASTRO	*.*.98101	22693
LUCINDA APARECIDA BATISTA BARBOSA	*.*.23191	22694

JANETE SANTOS DO NASCIMENTO	*.*.91269	22695
ANA CAROLINA DE ARAUJO RIBEIRO	*.*.09139	22698
SIMONE ALVES DOS SANTOS	*.*.23165	22699
MARCIA MARIA PEREIRA DA SILVA	*.*.66380	22700
RAQUEL DA SILVA COSTA	*.*.81161	22701
WELCERLENE SANTOS	*.*.65172	22706
EDILAINE FERREIRA DE JESUS	*.*.41132	22707
LUCINEIA ALENCAR RODRIGUES	*.*.05150	22708
TATIANE HELENA LINHARES	*.*.57191	22709
TAISE GONAALVES TEXEIRA	*.*.71143	22710
GEANE LOPES DE SOUZA	*.*.12187	22711
RAYLLANE ARAUJO FERREIRA LIMA	*.*.12104	22713
KARLA FABIANA SCALON	*.*.60153	22714
GILVANEIDE ABREU CALDEIRA	*.*.82103	22716
MARIA ELIZA ALVES	*.*.10334	22717
MAIDI AMARANTE DOS SANTOS	*.*.81197	22718
LILIAN RODRIGUES FARIA	*.*.82187	22723
RENATO RIBEIRO MONIAK	*.*.53110	22724
HADASSA ELIFELETE MONTEIRO DE SOUZA	*.*.11138	22725
CAMILA NEVES GOMES	*.*.49133	22727
DULCILA DA SILVA MENDES CASTILHO	*.*.64195	22732
GABRIELA GOMES FROTA	*.*.05100	22733
ALESSANDRA DE JESUS LOPES	*.*.10135	22734
RAQUEL MARIA DE SOUZA	*.*.50172	22735
ALINE BRITO GONAALVES	*.*.31116	22737
JOANA DARC NASCIMENTO FRAZAO	*.*.32339	22740
MARIA DE NAZARE PINHEIRO DOS SANTOS	*.*.15204	22742
MARIA EDUARDA DE SOUZA	*.*.51197	22743
BRENA CAMPOS DE ASSIS	*.*.52155	22744
RENATA CLARA MENDONCA	*.*.37151	22747
HELIO LEMES DA SILVA FILHO	*.*.94124	22748
ESTHER GABRIELLY DE ALMEIDA QUEIROZ COELHO	*.*.03145	22749
MARIA EUGENIA MARQUES SOUSA	*.*.47372	22750
ADRIANA FARIA FERNANDES	*.*.20163	22751
JAQUELINE DIAS SANTOS	*.*.16589	22752
DOMINGAS FERREIRA LIMA	*.*.25320	22753
WESLAYNE VILELA SENA	*.*.87122	22754
MAIANE SOUSA SILVA	*.*.64319	22755
LEIDIANA DE SOUZA SILVA	*.*.17180	22756
ANA CAROLINA MEDEIROS DA SILVA	*.*.22106	22757
ANGELA ALVES CARVALHO	*.*.41153	22758
MARIA DAS GRAAAS QUEIROZ LUSTOSA	*.*.70382	22760
LEIDIANE PEREIRA RODRIGUES	*.*.03367	22762
INES MIRANDA BRASIL	*.*.28372	22765
JORDANIA SILVA CARNEIRO	*.*.79390	22767
HERICA DA SILVA DE PAULA	*.*.87225	22769
MARIA ROSILENE MACHADO DE LIMA	*.*.28220	22771
ELISAEEL PEREIRA DA SILVA	*.*.66387	22772
DANIELLY SOUSA SANTOS	*.*.83169	22774
MARIA LUCIA MEDEIRO DA CRUZ	*.*.40206	22777

LINDALVA MOURA FEITOSA	*.*.10349	22778
KRISSLEY EMMANUELE DOS SANTOS PARENTE	*.*.54192	22783
KAROLYNNY LOURRANY PEREIRA DOS SANTOS	*.*.22116	22784
ELIANE NUNES DE OLIVEIRA	*.*.91147	22785
LETICIA DE JESUS CELESTINO	*.*.01145	22786
LIVIA PIRES ARAUJO	*.*.58145	22790
ANA PAULA COSTA SILVA	*.*.08107	22791
EDINALVA	*.*.95103	22792
ROSANA SOUSA PASSOS	*.*.25370	22793
AGEANE DOS SANTOS RODRIGUES	*.*.09314	22795
MAX SIMONE CRUZ DA SILVA	*.*.48204	22796
FERNANDA PEREIRA DE FREITAS	*.*.23104	22797
TAYSNARA GONAALVES DA SILVA	*.*.04196	22798
THAYS CRISTINY CAVALCANTE DOS SANTOS	*.*.98107	22799
MARIA FRANCISCA FERREIRA DE SOUSA	*.*.08307	22800
IVANETE LOPES DA SILVA	*.*.54170	22803
JULCIVAN MENDES SOARES	*.*.35100	22805
JESSYCA FERNANDES BORGES	*.*.39143	22807
DEBORAH BRUNA OROZINA BARBOSA DOS SANTOS	*.*.69150	22808
BEATRIZ PEREIRA CAMARGO	*.*.49130	22810
ANA GLENDA GOMES COELHO	*.*.53100	22811
ANDRESSA RUBIA VIEIRA DOS SANTOS	*.*.26155	22812
EMILLY MONIK RODRIGUES DA SILVA	*.*.81104	22813
IANA PEREIRA ARRUDA DE ALBUQUERQUE	*.*.41129	22815
PATRICIA SILVA SANTOS	*.*.07111	22816
THAISA FERREIRA DE OLIVEIRA	*.*.82150	22817
RIDAMAR AVELINA GOMES	*.*.38172	22819
ELIS DAIANA LOIOLA DA SILVA	*.*.62129	22820
ANTONIO JOSE DA SILVA PEREIRA FILHO	*.*.52224	22823
VANUSA SOARES CORDEIRO	*.*.50191	22824
MARIA SOCORRO NOGUEIRA DE SOUSA	*.*.28191	22825
DAYANE BRITO MARQUES	*.*.26105	22826
CLEURISLENE ALVES BARBOSA	*.*.35150	22827
LORRAINE QUEIROZ	*.*.09181	22828
ALVINA MARIA PEREIRA	*.*.70153	22829
YASMIN MONTEIRO DE ARAUJO	*.*.05198	22830
SAMYA	*.*.74142	22831
ADA DAIANE SILVA LEITE	*.*.80116	22832
PAMELA FERREIRA LEMES	*.*.88118	22834
TALITA LOPES BATISTA	*.*.16195	22836
JULIANI GOMES BRITO ROCHA	*.*.19165	22838
KETLY PABLYNE CORTES MARQUES	*.*.40136	22841
KELLY CHRISTIAN PEREIRA CARNEIRO	*.*.48140	22842
LAISE DE JESUS SANTOS	*.*.47511	22844
LEONICE ALVES CAITANO	*.*.04525	22845
ANA BARBARA SANTOS COSTA	*.*.65598	22846
MANOELA NERES DOS SANTOS	*.*.15593	22847
MARIA DOS REIS BRAZ	*.*.35115	22848
STEFANE ALVES ARAUJO	*.*.04148	22851
AMANDA MARIA MORAIS DE CARVALHO	*.*.26103	22855

EVA PEREIRA ARRUDA	*.*.09220	22856
LUZIELE CRISTINA DA SILVA REZENDE	*.*.80109	22861
MARLENE APARECIDA CARDOSO DOS SANTOS	*.*.43172	22866
LUCINETE COSTA DA CRUZ	*.*.02350	22867
DHENIFER ROCHA RIBEIRO	*.*.57179	22870
NARA DE OLIVEIRA SILVA	*.*.80152	22871
MARIA ALVES CAMPOS DOS SANTOS	*.*.33149	22873
PEDROLINA DOS SANTOS PADILHA	*.*.08318	22874
MILENA SANTOS SILVA	*.*.34377	22876
MARYNA XAVIER PEREIRA	*.*.19186	22879
DEONALDA SOUSA SILVA	*.*.68307	22883
LURDETY FRANCISCA DE OLIVEIRA CUNHA	*.*.69117	22884
LAURIENE SILVA REZENDE DOS SANTOS	*.*.87120	22885
VANIA MONTEIRO DE SOUSA MORAES	*.*.80100	22886
VERA LUCIA MACHADO ARAUJO	*.*.71287	22887
CLEILDA CRISTINA MAGALHAES	*.*.36130	22888
VIVIANE LOPES DA SILVA	*.*.13187	22889
JESSIKA THAIS ARAUJO DOS SANTOS	*.*.45674	22892
KAREN EDUARDA LIMA DE OLIVEIRA	*.*.74166	22893
HALYNNE CARVALHO DE OLIVEIRA	*.*.92145	22894
LINETE SANTOS PAIVA	*.*.50220	22895
MARIA ELENILDA GOMES RAMOS	*.*.26168	22898
MARTA CAROLINA COSTA DOURADO	*.*.88119	22899
JACKELINE JOYCE DE MORAIS	*.*.52108	22900
LUANA GABRIELLY OLIVEIRA SILVA	*.*.33161	22901
DANIELE CRISTIANE DA SILVA MARIANO DE OLIVEIRA	*.*.69204	22903
SUZANA BARROS PEREIRA	*.*.80183	22904
CLAUDIA GOMES TEIXEIRA	*.*.30163	22905
RAVENNA LOPES TONHA	*.*.08118	22907
KALITA MATIAS BARROS	*.*.69139	22909
VANDERCLEIA PEREIRA SILVA	*.*.64367	22911
LARISSA DA SILVA SANTOS	*.*.34531	22913
AMANDA VITORIA MARINHO DE SOUSA	*.*.51190	22914
EDIRLANE SIQUEIRA DOS SANTOS	*.*.17119	22918
MARIA APARECIDA PEREIRA ARAUJO	*.*.40153	22921
MAGDALIA PINTO GALVAO	*.*.39312	22924
AMANDA OLIVEIRA DINIZ	*.*.08370	22925
ANDREIA DE SANTANA BARROS	*.*.98305	22926
GABRIELI ROCHA LIMA	*.*.61190	22927
JENNIFER RAIZA DE OLIVEIRA TRAJANO	*.*.33133	22928
VAGNA DOS SANTOS SILVA	*.*.87135	22929
KARISMA SOUSA ALVES	*.*.53250	22933
SABRINA NASCIMENTO DA SILVA	*.*.41192	22936
LUCILEIA COSTA DA CRUZ	*.*.54394	22937
THAINARA BARBOSA DE SOUSA E	*.*.57132	22938
MARIANE DA SILVA COSTA	*.*.80316	22939
TATIANA SILVA GONAALVES	*.*.63161	22940
KAMYLLA DE PAULA ROSAS	*.*.61184	22941
MARCILEI GOMES VIEIRA	*.*.97234	22942
LUCINEY NEVES DOS SANTOS	*.*.58153	22943

ANA CLEYDE RODRIGUES NETO	*.*.61140	22944
RAFAEL ALVES MARINHO	*.*.84159	22947
GIOVANNA ISABELLE NOVAIS DE SANTANA	*.*.27150	22949
RAYANE SEVERO DOS SANTOS	*.*.06175	22950
NOEMIA ALVES LIMA DE SOUSA	*.*.00134	22951
NEUMACORONHEIRO GMAIL COM	*.*.37268	22953
OCIRENE SILVA DOS SANTOS	*.*.90350	22954
LARISSA THATIELY DA SILVA BARROS	*.*.62116	22955
RAVYLA RAVEN FEITOSA SANTANA	*.*.46226	22956
ERICA SUELLEN MONTEIRO MONTES	*.*.67180	22959
JANSLETE ARAUJO OLIVEIRA	*.*.35100	22963
CLARITZA MINNELYS LESME MARTINEZ	*.*.87257	22965
LEIDIANE DOS SANTOS SILVA	*.*.52389	22966
VITORIA CAMILLE SOBRINHO DE SOUZA	*.*.51170	22968
MARIA APARECIDA EMETERIO SILVA	*.*.52168	22969
ALINE BARBOSA DE SOUSA SILVA	*.*.66109	22970
MARIA SILVA	*.*.37262	22971
VANUZIA OLIVEIRA SANTOS	*.*.98500	22973
LUSIVANIA CONCEICAO DO NASCIMENTO	*.*.75175	22974
VITORIA PEREIRA CRUZ	*.*.82194	22975
JUCELIA CAETANO DE SOUZA	*.*.52127	22976
REGINA TEXEIRA DIAS	*.*.18159	22980
FERNANDA DE OLIVEIRA ALVES	*.*.76159	22982
MARIA SEBASTIANA DA SILVA LINDOSO	*.*.19363	22983
ADRIANA ALVES DA SILVA	*.*.19141	22986
SIMONE SOARES PINHEIRO SANTOS	*.*.65870	22989
LUCIANA CARVALHO DE SOUZA	*.*.84108	22991
ADRIELE PEREIRA RIOS	*.*.43298	22993
SOLANGE RODRIGUES DA CRUZ	*.*.72150	22994
CAROLINA MARTINS DE MOURA	*.*.90180	22996
GIOVANNA ALCANTARA SILVA	*.*.14145	22997
MIRIAMY SABINA DA SILVA	*.*.74179	22998
JACIMARE DE SOUZA ALVES	*.*.98397	23000
ANA KAROLINE GONAALVES LIMA	*.*.91161	23003
KASSIA SA MACIEL	*.*.01126	23004
JOANA D ARC	*.*.12191	23005
GABRIELLA PEREIRA OLIVEIRA	*.*.43118	23006
DEBORA INES DE OLIVEIRA PIRES	*.*.05128	23007
KETLEY RIBEIRO BARBOSA	*.*.63184	23009
ANALICE CHAVES DA SILVA	*.*.88107	23011
ROSYANE PEREIRA EVANGELISTA	*.*.25157	23012
SUELEN KLEYKA SANTOS DA SILVA	*.*.19388	23013
ALDEVANIA MATOS DE OLIVEIRA	*.*.34232	23015
THAIS RODRIGUES FEITOSA	*.*.53137	23018
KARINA PEREIRA MONTEIRO	*.*.23105	23019
SUZY CRISTINA SILVA DE JESUS	*.*.70104	23020
HELLEN MARTA CRISTINE CARVALHO GOMES	*.*.87105	23021
EDVANIA NORONHA LOPES	*.*.53134	23023
RITA DE CASSIA ARAUJO NASCIMENTO	*.*.82187	23026
JEANE DO SOCORRO DA SILVA FEITOSA	*.*.56268	23027

ELIENE ARANTES BENTO	*.*.74191	23030
ALINE SILVA VAZ	*.*.67123	23033
GILBERTO BARBOSA DA SILVA	*.*.66134	23037
SARAH LETICYA MORAIS DOS SANTOS	*.*.53144	23039
LEIDIANE ALVES BARBOSA	*.*.07267	23041
RAIMUNDA REGINALVA LOBO LIMA	*.*.02120	23043
JOSEANE ARAUJO FERREIRA	*.*.93365	23044
LARISSA RODRIGUES DE SOUZA	*.*.62100	23045
STEFFANE CARREIRO VARAO	*.*.37134	23047
TATIANA PAZ DE AMORIM	*.*.85171	23048
VALERIA BARBOSA DE MATOS	*.*.42106	23050
JULIA KEROLIN CAMPOS	*.*.90170	23051
LUCIENE BISPO CARDOSO	*.*.21234	23053
JESSICA NUNES DOS SANTOS	*.*.82115	23054
JHENIFFER DE PAULA VENANCIO	*.*.92178	23056
CAMILA SILVA E SILVA	*.*.69204	23058
ROSANGELA ALVES MOTA	*.*.69234	23061
MARIA DO SOCORRO LIMA DA SILVA	*.*.59291	23062
KETLYN DIVINA SILVA DOS SANTOS	*.*.95113	23064
MARIA ISABEL DAVI DUARTE	*.*.42191	23068
DIVINA CELIA DOS SANTOS	*.*.09115	23070
SUEILA GREGORIO DA SILVA	*.*.13850	23071
VIVIANE DE JESUS CERQUEIRA	*.*.91579	23073
EMILLY VITORIA OLIVEIRA NEVES	*.*.32160	23074
JACQUELINE GONCALVES FERNANDES	*.*.71104	23076
FERNANDA ALVES DA SILVA	*.*.02337	23077
FABIOLA HELENA PEREIRA CASTRO	*.*.51203	23080
FERNANDA CONCEIAAO DA SILVA	*.*.40389	23081
PALOMA RODRIGUES DA SILVA	*.*.73196	23082
MELICIANE PIRES DA SILVA	*.*.67309	23084
ROSANE ALVES TAVARES DE MELO	*.*.29149	23086
MARIA APARECIDA ALVES DA SILVA	*.*.70134	23089
GRAZIELE ARANTES	*.*.82131	23091
MARIA APARECIDA RODRIGUES DOS ANJOS	*.*.25116	23092
JOAQUIM BORGES DA SILVA	*.*.76115	23094
FATIMA BATISTA DIAS	*.*.01134	23095
HELLEM DAYANE DE CARVALHO	*.*.23115	23096
MARLY MACEDO DE OLIVEIRA	*.*.23120	23097
MARIA ANTONIA BEZERRA GOMES	*.*.33154	23098
ANA BEATRIZ DA SILVA LISBOA	*.*.04196	23099
JULIANY GUIMARAES SANTOS	*.*.36104	23100
LUCINEY SANTANA DE OLIVEIRA CORREIA	*.*.03172	23101
DEIVIANE DA SILVA SOBUCKI	*.*.79116	23102
SIMONY KELRY MARIA FLORES CARNEIRO	*.*.27117	23103
THAYNARA CRYSTELLE BUENO RODRIGUES	*.*.72166	23104
EVELIN MELO DE SOUZA	*.*.45117	23105
LAVINIA RODRIGUES AILVA	*.*.27162	23107
MARIA LUCIDALVA SOARES DE AMORIM	*.*.37249	23110
VILMAIR APARECIDA DA SILVA	*.*.04685	23113
VITORIA GABRIELA DE ASSIS	*.*.89194	23115

ANA PAULA GOMES RIBEIRO	*.*.40109	23116
LUCIANA BORGES GOMES	*.*.76166	23117
EMERSON DA CRUZ PEREIRA	*.*.84153	23118
ANA LUCIA BENTO DE ARAUJO	*.*.93108	23123
GILVANE DIAS DOS SANTOS	*.*.68268	23124
WASHINGTON DE BORBA	*.*.28172	23125
ESTEFANE RAIARA ESTEVAO FREITAS	*.*.20161	23127
ANA PAULA GOMES DE SOUSA	*.*.59176	23128
RENATA TATIANE DA SILVA	*.*.21134	23130
ANDRE PEREIRA DE BRITO	*.*.98103	23131
ANNE CAROLINNE DOS REIS MOURA FERNANDES	*.*.10374	23132
AMANDA MUNIZ DOS SANTOS	*.*.03533	23133
CELIA REIS DA SILVA	*.*.23287	23135
ROSILDA QUIRINO CARDOSO	*.*.70140	23137
ODETE DE JESUS DA SILVA	*.*.74188	23139
SAMANTA OLIVEIRA DA CONCEICAO	*.*.86157	23140
CAROLINA SOARES DA SILVA	*.*.16267	23141
NATALICIA DOS SANTOS SILVA	*.*.80110	23142
ALEX TELES XAVIER	*.*.49127	23143
ELIZANGELA DE HOLANDA LIMA	*.*.36167	23146
ALESSANDRA DOS SANTOS SILVA	*.*.08104	23147
JOSIANE ROZA DE MORAIS	*.*.65172	23148
MARIA VILANEIDE SOUSA DA CONCEIAAO	*.*.13310	23149
POLLYANA SILVA LOPES	*.*.68185	23151
ANNY DANYELLE MARQUES CASTILHO AZEVEDO	*.*.82199	23153
KARLA RENATA MIGUEL DA SILVA	*.*.57191	23155
FERNANDO PERES RAMOS	*.*.99115	23156
ECY VIEIRA DELFINO	*.*.21100	23157
KATIUCY COSTA LIMA	*.*.31170	23158
MARA FABIANNE RIBEIRO DE MOURA	*.*.57168	23159
NILDA PETRONA ESPINOLA ALVAREZ	*.*.05194	23160
VERISBETE MARINHO DA SILVA	*.*.93100	23161
IVONE FERNANDES DE OLIVEIRA	*.*.60130	23162
GEYLANE GONAALVES DA SILVA	*.*.02126	23163
JUCIMARA DIVINA ALVES DOS SANTOS	*.*.62107	23165
GABRIELLY RODRIGUES CARVALHO	*.*.13171	23166
MARIA RITA DOS SANTOS ALVES	*.*.63104	23167
SHARLIANY SANTOS DE LIMA SANTOS DE LIMA	*.*.11121	23168
MARIA APARECIDA DOS SANTOS	*.*.26120	23169
SILVIA MARIA DA SILVA DOMINGOS	*.*.37163	23170
KARLA OLIVEIRA DE SOUSA	*.*.24191	23171
FRANCISCA PRISCILLA DE ALMEIDA OLIVEIRA	*.*.26102	23172
KELLY PEREIRA VIEIRA	*.*.47133	23173
CLEANE XAVIER DA SILVA	*.*.03160	23174
JESSIKA NAYARA DA SILVA SOUZA	*.*.52110	23175
MARLENE NUNES VIEIRA	*.*.43120	23176
BEATRIZ APARECIDA DE MORAIS	*.*.73182	23196
MARIA MARIZA CANEDO DE SOUZA	*.*.04140	23197
LUANA DOS SANTOS RODRIGUES	*.*.27873	23198
JANAINA APARECIDA DE ANDRADE SANTOS	*.*.05840	23199

LAZARA VICTORIA LOPES DE SOUZA MUNIZ	*.*.97160	23200
BRUNA RODRIGUES DA SILVA	*.*.45170	23202
ISABELA CRISTIANINE FRANCISCO	*.*.93159	23203
ANA PAULA DE JESUS ABREU	*.*.14347	23206
ELIETY HENRIQUE DE MORAIS	*.*.57119	23208
RONISCLEIA DA SILVA SANTOS	*.*.94309	23209
MARIZE MARTINS GONCALVES	*.*.69534	23210
CARMOSINA NASCIMENTO MORAIS	*.*.15115	23211
MARIA APARECIDA FRANCISCA	*.*.59172	23212
VERONICA GABRIELA ALTIERI DRULH	*.*.72184	23215
TATIANE LOPES RIBEIRO	*.*.14106	23216
NEURICELIA CONCEIAAO SANTOS	*.*.54187	23217
NATHALIA RODRIGUES DA SILVA	*.*.88176	23218
GLEICE JACQUELINE DE ARAUJO	*.*.05150	23219
MARIA IRANY LIMA DA SILVA	*.*.22180	23221
ELZIANE CASTRO CARVALHO	*.*.78280	23223
LETICIA ANTUNES DURAES	*.*.50104	23224
ANA GABRIELA ALVES SILVA RODRIGUES	*.*.56125	23225
ELAINE MARIA CAMPOS	*.*.70180	23226
LUCIANA SANTOS SOUZA	*.*.94143	23227
ANA PAULA DE LIMA SILVA	*.*.71104	23229
LAYANE LOPES DE CARVALHO FAUSTINO	*.*.75150	23230
FERNANDA OLIVEIRA DA ROCHA	*.*.52149	23231
BRUNA NAYARA DE OLIVEIRA	*.*.76142	23232
RENATA RODRIGUES DE SOUSA	*.*.63335	23235
ROSELY DA SILVA	*.*.35129	23236
KARINA KARITA RIBEIRO DE SOUZA	*.*.84187	23241
CARMEM LUCIA DA SILVA SANTOS ALVES	*.*.31120	23244
CAJA OLIVEIRA GMAIL COM	*.*.21124	23245
ELENILDA DA SILVA ARAUJO	*.*.84212	23246
LIVIA ESTER DUARTE OLIVEIRA	*.*.79189	23247
ANNA KAROLINA ARANTES DA SILVA GARCIA	*.*.32191	23249
LUANA MARIA ARAUJO PAZ	*.*.93106	23250
MONIQUE ANDRADE CAJAL	*.*.39126	23251
LUCIMAR GOMES DOS SANTOS	*.*.07119	23252
SATHYLA JHESSYCA LIMA RODRIGUES	*.*.13167	23255
KADIDJA KALIANE DA SILVA	*.*.26420	23256
GABRIELE SOUSA AQUINO ALVES	*.*.65163	23260
YASMINE WATANABE VIANA BRITO	*.*.71154	23263
LATIFA KAVILLY LIMA DE SOUSA	*.*.62188	23265
LAYZA THIFFANY LIMA	*.*.21170	23269
ISABELLA JULIANA DE MORAIS	*.*.22199	23270
ELIENE DE MENEZES DA CONCEIAAO	*.*.60370	23271
LEIRIZABETE ROSA DA SILVA	*.*.00115	23274
SEBASTIANA ALVES NOGUEIRA FARIAS	*.*.62187	23275
MARGARETE BENICIO DOS SANTOS FERREIRA	*.*.89592	23276
HILDA GOMES DOS SANTOS	*.*.12153	23278
LILIAN OLIVEIRA MARTINS	*.*.09120	23279
SAMARA VIVIAN DE MORAIS	*.*.30176	23280
SARAN CHRISTINE CESAR CAMPOS	*.*.70139	23282

DANIELLE MARTINS DA SILVA	*.*.77140	23283
JESSICA KEILLA NEVES DE SOUZA	*.*.00263	23284
CRISTIANA PIRES LOPES	*.*.00130	23285
GRACIANY SOUSA FERREIRA	*.*.38160	23286
ELLEN RIBEIRO	*.*.22104	23287
ANA PAULA MAIA DE ASSIS	*.*.17107	23290
CARINA SANTOS REIS	*.*.60139	23291
BARBARA NATIELLY GOMES DE AQUINO	*.*.61662	23292
MARCELA PEREIRA DA SILVA	*.*.45166	23294
ANNA PAULA VIEIRA RIBEIRO	*.*.60144	23296
ELISABETE VIEIRA PEREIRA	*.*.84115	23297
MICHELE SILVA REIS	*.*.25317	23298
LARISSA DOURADO SILVA	*.*.06190	23299
ARLENE GONCALVES BASTOS	*.*.49170	23301
CONSUELO CANDIDA VILLALVA	*.*.88115	23302
MYLEIDE RODRIGUES MENEZES	*.*.39105	23303
EMILLY PEREIRA DE OLIVEIRA	*.*.37138	23304
ADRIANA PEREIRA	*.*.28195	23305
KELLY CRISTINA DANTAS	*.*.77187	23309
MARIA NAGIELLE MORAIS BRITO	*.*.89378	23312
ROSA MARIA DA FONSECA	*.*.26100	23313
POLLYANNE ASSIS SILVA	*.*.78117	23316
LUDMILA DE SOUZA FERNANDES	*.*.69181	23317
KAROLINE FERNANDES DE OLIVEIRA	*.*.34268	23318
ROSIMEIRE DA SILVA ALVES	*.*.20106	23319
TAINAH PEREIRA	*.*.31104	23321
ALINE DE FARIA TELES	*.*.03128	23322
ERIVANIA DOS SANTOS ROSA	*.*.47105	23323
ANA PATRICIA RODRIGUES DE ALMEIDA	*.*.81195	23325
ADRIANA SILVA FERREIRA	*.*.52170	23327
CRISTINA DONIZETE FREITAS	*.*.83150	23329
LAINARA LAIS CARVALHO DE SOUZA	*.*.83105	23332
NATHALIA FERNANDES DE JESUS	*.*.50148	23333
JULIETH CAMILO DE SOUZA	*.*.46190	23337
DENICE ABADIA RIBEIRO	*.*.75170	23339
MIRNA ARAUJO DOS SANTOS	*.*.71152	23340
NEUSA ROSA GONAALVES	*.*.94191	23342
KAMILLY ESTEFANY SILVA	*.*.99102	23343
LARISSA BARROS DE OLIVEIRA	*.*.34103	23345
RUTE CORREA VIANA	*.*.34172	23346
LIANE PEREIRA DE MELO	*.*.53856	23347
VERANICE FERREIRA ALVES	*.*.31105	23348
CLEBER MONTEIRO DA SILVA	*.*.70191	23349
IONE PEREIRA DA SILVA CAVALCANTE	*.*.43172	23350
ED REGINA SILVA AGUIAR	*.*.40120	23351
FERNANDA VILAAA DA CRUZ NUNES	*.*.38141	23354
GYSELLE DA SILVA SANTANA	*.*.40190	23355
LUZIANE SOUSA MEIRELES	*.*.94260	23357
JOELDSO ALENCAR DA SILVA PATRICIA SOUSA DOS SANTOS	*.*.16113	23358
DAYANA BATISTA FOLHA	*.*.32187	23359

GABRIELA SILVA BRITO SOUSA	*.*.06147	23360
THAYS SPINDOLA RODRIGUES FERNANDES	*.*.60144	23363
RENATA DIAS COELHO	*.*.27105	23365
FLAVIA NOGUEIRA DO NASCIMENTO	*.*.27161	23366
HELOISA MAFALDA NASCIF	*.*.98104	23367
BETANIA DE OLIVEIRA FERREIRA	*.*.14116	23369
WALKERIA DE MELO PEREIRA ALVES	*.*.86268	23370
MIRIA CORDEIRO SILVA	*.*.48176	23371
MARIA ALICE AMARO ARAUJO	*.*.94101	23374
MARIA APARECIDA COELHO DE ARAUJO	*.*.53134	23375
JOSEANE DANTAS DE JESUS	*.*.54542	23376
CARLA SOARES MOURA MARQUES MARTINS	*.*.83100	23378
ANGELINA MARQUES LOURENAO	*.*.33187	23379
HELLEN FRANCISCA ROSA	*.*.93102	23382
GEOVANA AGUIAR REIS	*.*.96174	23384
ANDREA DE CARVALHO CASTRO	*.*.50164	23385
DALVIENE FERREIRA DA CRUZ	*.*.26520	23387
WALESKA PIRES DE SOUZA LIMA	*.*.13108	23390
MILENA KETLY RIBEIRO RODRIGUES	*.*.24140	23391
CAROLINA PIRES	*.*.68135	23393
FERNANDA DE SOUZA ROCHA	*.*.09110	23394
PALLOMA SILVA SOUSA	*.*.22335	23395
MARIA DAS GRAAAS LEAL NASCIMENTO	*.*.71830	23396
VIVIANE BARBOSA ALVES	*.*.09146	23397
ANDREIA SOUSA DA SILVA	*.*.37398	23400
EDILZA RIBEIRO DE CAMPOS	*.*.40877	23405
LUCIENE BARBOSA MACENA	*.*.40190	23406
VALDIVINA DA SILVA MENDES	*.*.44187	23407
PRISCILA ROCHA DA SILVA	*.*.94115	23408
DAYANE BATISTA DOS SANTOS SILVA	*.*.53104	23409
JACKELINE PEREIRA ALEXANDRIA ALVES	*.*.12170	23411
ROSINEIDE DE LIMA RAMOS	*.*.26692	23412
LORIENE DE SOUZA E SILVA	*.*.47108	23413
MARLY ROCHA FERREIRADE ALMEIDA	*.*.05190	23414
CLAUDIA NASCIMENTO FRANCA	*.*.90225	23416
VIVIANE FRANCISCO RICARDO	*.*.01156	23417
MARIA REGINALDA DA ROCHA	*.*.65305	23418
EURIVANIA SILVA DA COSTA	*.*.11120	23419
JULIETE DE CASTRO CORDEIRO	*.*.11239	23421
IRISLENE SOUSA DO NASCIMENTO	*.*.58370	23424
ADRIANA PEREIRA DE CASTRO	*.*.44120	23425
ANA PAULA FERREIRA DE ALMEIDA	*.*.66112	23428
ELENIR CARDOSO RAMOS	*.*.85195	23429
GEOVANA MEDRADE	*.*.42199	23430
ADRIELE ARAUJO DE LIMA	*.*.92447	23432
VITORIA KAROLINA DE FREITA ALVES	*.*.23147	23435
LORRAYNE FERREIRA COELHO	*.*.05111	23438
ANNA VITORIA DOS SANTOS CELESTINO	*.*.41194	23439
MARIA APARECIDA RIBEIRO SANTANA PIRES	*.*.18183	23441
VALDINETE MACHADO DA SILVA	*.*.06191	23443

DAGMAR BERTOLDO DE OLIVEIRA	*.*.48153	23444
GLEICIANNE DE SOUZA CARVALHO	*.*.48123	23449
MAQUELI CANTAO CARVALHO	*.*.73217	23451
VALMIRA FERREIRA RODRIGUES	*.*.60110	23454
TAMIRIS CRISTIANA DA SILVA	*.*.24380	23455
ANA PAULA LOPES DE OLIVEIRA	*.*.33151	23456
INGRID RODRIGUES MARQUES	*.*.23120	23457
MARIA RITA FERREIRA ARAUJO SILVA	*.*.84154	23458
VANUZA FERRAZ DA CRUZ	*.*.31115	23459
GUIOMAR FERREIRA DOS SANTOS	*.*.47170	23460
MARIA IVANEIDE SOUSA PEREIRA SANTOS	*.*.60210	23461
GABRIELA ALVES SILVA	*.*.62132	23462
RENATA MATHEUS DE SOUZA	*.*.63835	23464
ELAINE MARIA DOS SANTOS	*.*.91153	23465
JUDITE PEREIRA DE SOUSA	*.*.38168	23467
DAYANA ALVES DE LIMA	*.*.80120	23468
MARIANA FONTINELE TOCANTINS	*.*.62108	23469
JHENNIFER DE FARIA CAMPELLO	*.*.78109	23470
PAULA RIBEIRO DE SOUZA SANTOS	*.*.12195	23471
ANA PAULA NASCIMENTO	*.*.79100	23473
ALEXSANDRA SILVA MELO	*.*.36140	23475
VERONICA SANTOS OLIVEIRA	*.*.67535	23477
ROBERTA ALVES VIEIRA MARTINS	*.*.63112	23478
C ARMOZINA ALVES DA SILVA	*.*.76104	23479
ALEXANDRA DEL VALLE LEAL FIGUEROA	*.*.65266	23483
DIJAVAN OLIVEIRA DE ARAUJO	*.*.51363	23484
EVANEIDE DA SILVA ALVES	*.*.57164	23486
LAIS AZEVEDO DOS SANTOS	*.*.92146	23487
VANESSA REIS DO NASCIMENTO	*.*.32324	23488
NEURACI DE JESUS DOS SANTOS FERREIRA	*.*.68187	23489
MARIA LUZIA DA COSTA	*.*.90134	23492
ALBENICE OLIVEIRA ALVES	*.*.47118	23494
EDUARDA DE SOUZA TAVARES	*.*.36157	23496
MARIA DE FATIMA OLIVEIRA DA SILVA	*.*.23149	23497
ISABELLE FERREIRA RESENDE	*.*.64101	23498
MARIA APARECIDA FERNANDES RODRIGUES	*.*.49187	23500
ANTONIA APARECIDA BIRGES VAZ	*.*.48115	23501
HUELITA THAYANE SILVA	*.*.22110	23503
JAQUELINE VIEIRA DE SOUZA	*.*.81473	23504
ZELIA SIQUEIRA DE SOUZA	*.*.59200	23505
VALQUIRIA FERREIRA DE OLIVEIRA	*.*.34202	23506
MICAELLA NAVES DOS SANTOS	*.*.75106	23509
GISELLE MARTINS CECOTE CINTRA	*.*.08108	23510
SONIA REGIA FERREIRA BASTOS	*.*.87120	23513
ODEILDE DIAS DOS REIS	*.*.86150	23514
TAINARA DA SILVA FEITOSA	*.*.01185	23517
JHULY HAGTA TORQUATRO DE LIMA OLIVEIRA	*.*.34132	23518
AILDA CRISTINA COQUEIRO DE SOUSA	*.*.42172	23521
FRANCISNELSY NASCIMENTO DE SOUZA	*.*.80153	23525
WELCA ARAUJO BARCELAR	*.*.48164	23526

RITTIELE FERNANDES DE MIRANDA	*.*.39126	23527
SHEILA MATEUS	*.*.95107	23528
NATALIA VIEIRA AIRES	*.*.80160	23529
IVONE QUELES GONAALVES DA SILVA	*.*.94330	23530
CREUSA ALVES DA SILVA	*.*.33108	23535
KALIANE DA SILVA BATISTA	*.*.71255	23536
SERENA ERVILY OLIVEIRA PAIVA	*.*.25220	23537
UELIDA MIRANDA REIS	*.*.43120	23541
ALESSANDRA SILVA NASCIMENTO	*.*.30197	23542
ANA PAULA DOS SANTOS SILVA	*.*.10193	23543
GABRIELA PEREIRA COELHO	*.*.24159	23544
ARLENE ALVES DA SILVA	*.*.18163	23545
JOSE HENRYK SILVA OLIVEIRA	*.*.09200	23546
ISANEIDE SEPULVEDA DE MENESES SILVA	*.*.71353	23547
MILENA LOPES SAMPAIO	*.*.02140	23549
ARLETE PEREIRA DA SILVA	*.*.01172	23551
BRIGIDA MARTINS DA SILVA	*.*.60160	23553
SONIA REIS PEREIRA DA SILVA	*.*.93121	23554
LUCIENE MARIA DA SILVA	*.*.81153	23555
EURILENE RODRIGUES DUARTE	*.*.17161	23556
HINGRETT FRANCIERE DE MESQUITA	*.*.93115	23557
TIFFANNY GOULART FERREIRA	*.*.90101	23559
KAMILLA SIQUEIRA DA FONSECA	*.*.85162	23560
EUGENIA LEONTINA KRAN DE ARRUDA	*.*.31198	23562
MICHELLY GOMES DE SOUZA	*.*.21148	23564
ELISANGELA NOGUEIRA RODRIGUES	*.*.75100	23565
MARYLUCE ETERNA ALMEIDA ARAUJO	*.*.51153	23566
LANA KEISY NOGUEIRA DA SILVA	*.*.52174	23567
JHULY CRISTIAN TEIXEIRA BORGES	*.*.36172	23568
ANTONIO SANTANA DE OLIVEIRA	*.*.34591	23570
BRUNO HENRIQUE CAMPOS RIBEIRO	*.*.57107	23572
JAQUELINE FROESE DOS SANTOS	*.*.19101	23575
MARIA EDUARDA DA CONCEICAO RODRIGUES	*.*.75115	23576
CAMILA ROSA DE ARAUJO	*.*.96150	23577
MARIA DAS GRAAAS RODRIGUES DE SOUSA	*.*.44134	23579
SAMARA GRACIELLY MARQUES MELO	*.*.66153	23580
GRACILENE DE SOUSA SILVA	*.*.20157	23581
VILMA DIOLINDA DA COSTA	*.*.07187	23583
MARIA ALAIDE PINHEIRO GONCALVES	*.*.65349	23584
LICEIA MARAAL LUCAS	*.*.97134	23585
ALINE TORRES MACHADO	*.*.20143	23588
KENNEDY DA SILVA COSTA	*.*.11129	23589
SILMARA FERNANDES PINHEIRO	*.*.48354	23590
VALDETINA RODRIGUES DE OLIVEIRA	*.*.32153	23591
PAMELLA ALVES DOS SANTOS	*.*.30100	23592
THAMARA FERREIRA SILVA	*.*.24119	23593
GRINAURA TORRES DE SOUZA	*.*.73878	23594
GISELLY MARQUES DA SILVA	*.*.60151	23597
SHEILA FRANCISCA LOPES	*.*.42168	23598
THAYZE MARREIROS SILVA	*.*.34254	23600

LUZENAIDE BATISTA CAMELO	*.*.00110	23601
KALITA TATIANA NEVES SOARES	*.*.87134	23602
WANESSA DA SILVA GOMIDES	*.*.99142	23603
TANIA SOUZA LIMA	*.*.52102	23607
ANDRESSA LAYZ GONAALVES	*.*.01102	23609
LARISSA THAYANA SANTOS	*.*.61190	23612
ERICK RIBEIRO DE OLIVEIRA	*.*.38134	23613
SIONE MORAIS DA COSTA	*.*.13314	23614
ESTEFANY FERREIRA CARDOSO	*.*.91187	23615
LIDIA DE OLIVEIRA BARBOSA QUIRINO	*.*.40172	23618
ELIZONEIDE GOMES DOS SANTOS	*.*.42402	23619
AMANDA SOUZA TELES	*.*.18166	23621
WILNARA COSTA DOS SANTOS	*.*.39274	23622
ANA LIRES DE OLIVEIRA	*.*.86220	23623
SARA DA SILVA PEREIRA	*.*.69144	23625
ANDREIA VIEIRA SANTANA	*.*.99184	23626
TAINARA ANTONIA DA SILVA	*.*.19120	23627
VANDA RODRIGUES XAVIER	*.*.46187	23628
REGIANE MOREIRA DA SILVA	*.*.61140	23629
DEBORAH TEIXEIRA DE SOUZA	*.*.23127	23630
MATILDE MARTINS DE ARAUJO OLIVEIRA	*.*.81101	23632
HELEN RAYANE DOS SANTOS SOUZA	*.*.94224	23633
SONIA MARIA SOUSA NASCIMENTO	*.*.86315	23635
GILDASIO FERREIRA DE QUEIROZ	*.*.20134	23637
IARA GLENDA RODRIGUES ALVES	*.*.00379	23638
FERNANDA GONAALVES PARREIRA	*.*.13175	23640
IVETE REIS DE SA	*.*.57129	23641
RAIANE RIBEIRO BISPO	*.*.39114	23642
THAYS SOUSA SILVA	*.*.01217	23644
GEILA DOS SANTOS	*.*.79504	23649
JANINNER NAIDE CASCIMIRA DE SOUZA	*.*.96168	23651
GLEICIANE FERREIRA SILVA	*.*.79131	23652
MARCELINA SOARES DA SILVA	*.*.94100	23653
FRANCIDALVA FERREIRA DA SILVA	*.*.41109	23654
GISELY SOUZA DIAS	*.*.57147	23656
ANA CAROLINA SANTOS	*.*.49324	23657
VILMA CARVALHO DE SOUSA	*.*.87127	23659
ADONILDA TAVARES RIBEIRO	*.*.89106	23663
LAYNY DA SILVA ARAUJO	*.*.15350	23664
YANDEIARA YNGRIDE LOURENAO DA SILVA	*.*.49175	23668
ELIDA SILVA DE LIMA	*.*.14180	23669
BARBARA RAYSSA DOS SANTOS PALHETA	*.*.29100	23670
DALVA MARIA DE JESUS DIAS	*.*.40100	23671
EDILAMAR SILVA DE SOUZA	*.*.66287	23672
LAYANE SOARES DE ALMEIDA	*.*.08178	23674
OSMARINA DA SILVA OLANDA	*.*.49327	23675
LAIS SOARES DE SOUSA	*.*.29197	23676
ERIKA RAMONE CORREIA PAZ	*.*.74333	23678
ELEIDE ALVES PEREIRA	*.*.50128	23679
MARIA ELIANA DA SILVA SIQUEIRA	*.*.38291	23681

EDINAMAR SILVA DE SOUZA	*.*.16200	23683
JOANA DARC PEREIRA NEVES	*.*.72120	23684
JORDANA DE OLIVEIRA VIANA	*.*.14147	23686
REINALDA CHAGAS DA SILVA	*.*.18128	23687
BRUNA JOAQUINA SOUSA SANTANA	*.*.02390	23688
LENDRA AMORIM GONCALVES	*.*.59204	23690
SHEILA LEMES DO PRADO	*.*.91115	23691
RUTH CAETANO DA SILVA	*.*.66168	23695
EVA DE SOUSA OLIVEIRA	*.*.80325	23696
MARILENE DE SOUZA SILVA	*.*.43194	23698
EUZIRENE PORTO MACHADO	*.*.56161	23699
BEATRIZ KAREN FERREIRA DA SILVA NASCIMENTO	*.*.76359	23701
CLELMA AGOSTON	*.*.56866	23702
MIDIA RODRIGUES DOS SANTOS	*.*.39327	23704
RITA KASSIA CABRAL DE SOUZA	*.*.78196	23709
MARESSA PACHECO DE CARVALHO RODRIGUES DA SILVA	*.*.69394	23714
ANDREIA DANIELLE RODRIGUES	*.*.00178	23717
POLYANE MACEDO SOARES	*.*.71104	23720
ELAINE TINOCO	*.*.27169	23722
SIUNELIA ALVES DA SILVA	*.*.65240	23723
MARIA DE JESUS SILVA	*.*.92694	23725
JOELMA ALVES DE ARAUJO	*.*.01104	23726
TANIA MARIA NASCIMENTO ALVES	*.*.73134	23730
POLIANA MARTA PEREIRA DOMINGOS	*.*.32137	23731
ESLANDIA FREIRE DA ROCHA	*.*.18390	23732
MARIA DA CONCEIAAO GOMES	*.*.57249	23733
GRAZIELLY ANTONIO DO NASCIMENTO	*.*.67105	23734
MARIA DOS REIS AGUIAR SILVA	*.*.50379	23736
ANDREIA MARIA DE CASTRO	*.*.20152	23740
LINDALVA MAEQUES CARDOSO	*.*.36115	23741
ANA KARLA ALVES DOS SANTOS	*.*.93195	23748
VALDINEIA DA PENHA GOMES	*.*.64120	23749
TERESINHA LEMES DE SALES	*.*.45104	23750
HELEN JOZI ABREU VELOSO	*.*.95120	23753
NELSI VIEIRA DA SILVA	*.*.10172	23754
BRENDA CANEDO DE SOUZA ALMEIDA	*.*.52166	23755
ANDREZA PATRICIA LIMA DE FRANAA	*.*.25400	23756
ALINE BENTO DA SILVA	*.*.26164	23760
LAURA KAROLAYNE CANTARELLI RODRIGUES	*.*.68189	23761
TATIELE DA SILVA OLIVEIRA	*.*.85186	23762
SOLANGE VIEIRA DOS SANTOS	*.*.37111	23763
JACKELINE ALVES MACHADO	*.*.52128	23766
ANA LUCIA DOS SANTOS RIOS FEITOSA	*.*.54213	23770
LORENA THAIS RABELO FREITAS	*.*.65109	23771
PRISCYLA DA SILVA VAZ	*.*.74107	23773
HALLINY DIAS LIMA	*.*.28175	23776
ANJELINA DE AQUINO PIEDADE	*.*.95100	23778
GEISIELLY MARTINS DE MOURA	*.*.58188	23779
JANE CLEIA SOUSA DOS SANTOS	*.*.37161	23782
AMANDA MARTINS SARMENTO	*.*.79183	23785

SAMARA MICHAELLY SABINO SILVA	*.*.47142	23786
MARIA DAS GRAAAS RODRIGUES	*.*.83115	23787
ELAINE SILVA GOMES	*.*.33237	23788
GEANNY KELLY PEIXOTO QUEIROBINO	*.*.92144	23790
TAMIRES BIBIANE FERREIRA	*.*.37673	23792
JUDITE PINHEIRO ALVES	*.*.19135	23793
ANA MARIA ALVES PALMEIRA	*.*.37186	23796
LUCIMAR SILVA DE OLIVEIRA	*.*.93149	23798
VANDERLUCIA MANUEL DOS SANTOS	*.*.98133	23800
DANIELA CARINE DE SOUSA SOARES	*.*.24131	23801
MIRLEY DIAS DA SILVA	*.*.68108	23802
NILDA DE FRANAA CARVALHO	*.*.02104	23805
MAURIZA GOMES PEIXOTO	*.*.40115	23808
MARIA EDNA VAZ	*.*.04115	23809
JOSEANY REIS DA SILVA	*.*.99120	23812
JESSIKA DAYANY PEREIRA CAVALCANTE	*.*.00179	23814
LIZ DANIELE MEDRADO DOS REIS	*.*.43101	23817
ANA PAULA DAMACENA DA SILVA	*.*.20125	23818
GABRIELA FERNANDES DOS SANTOS	*.*.22178	23820
MARIA DOS SANTOS PORFIRIO	*.*.66100	23821
MARIA IONEIDE SANTOS RODRIGUES	*.*.59132	23822
ELIANE MARTINS DA SILVA	*.*.87108	23828
LUZIA GOMES DE SOUSA	*.*.38391	23829
THAINA PINHEIRO AGUIAR	*.*.56145	23830
THAYNARA LORENA ALMEIDA	*.*.24111	23831
LUANA BUENO DA GAMA	*.*.98118	23833
THAIZA NASCIMENTO DA SILVA	*.*.96371	23835
RENATA HYNARA DE OLIVEIRA CARVALHO	*.*.05178	23837
MARIA DAS CHAGAS DA SILVA BARROSO	*.*.09187	23838
SONIA CLEONICE CORREA	*.*.16104	23839
EVELYN RODRIGUES SILVA	*.*.58665	23841
GILMAR FERNANDES DA SILVA	*.*.98149	23842
LUCIENE MARTINS DE BRITO	*.*.01168	23844
RANIELE DA SILVA GOMES	*.*.64178	23846
ADRIANA BATISTA DE ALMEIDA OLIVEIRA	*.*.16168	23847
SARAH OLIVEIRA	*.*.27120	23849
JOELMA LOPES DE SOUZA	*.*.96187	23851
LUZIENE ALVES SANTANA	*.*.06148	23853
BEATRIZ CARVALHO MARINHO MORAIS	*.*.74364	23856
GILDEANE DE AGUIAR RIBEIRO	*.*.64269	23858
JOICE SANTOS NAZARE	*.*.77182	23859
NATIELE DO NASCIMENTO DOS SANTOS	*.*.39114	23860
EDILANE DA SILVA SANTOS	*.*.97152	23862
ELVIRA BORGES MARQUES	*.*.79160	23863
ALESSANDRA MACHADO BORGES	*.*.42115	23864
COSMO NEVES DE OLIVEIRA	*.*.32338	23865
SUELI BORGES DE SOUSA	*.*.61153	23866
MARIA CLEIDE RODRIGUES DA SILVA	*.*.11105	23867
LAIS LACERDA SILVA FREITAS	*.*.58180	23868
FRANCISCA ROCHA DA SILVA SANTOS	*.*.01134	23869

LEIDIANE RIBEIRO SANTANA ROCHA	*.*.15200	23870
HELENICE ANESIA DE PAULA	*.*.96187	23874
MARIA SANTANA JOSE DE BARROS	*.*.11133	23875
ELENILDE DE SOUZA DA SILVA	*.*.09540	23876
PATRICIA PEREIRA DA SILVA	*.*.37107	23878
WALERIA FERNANDES COELHO	*.*.27147	23879
JUSCIENE BEZERRA DOS REIS	*.*.47101	23880
ANA PAULA RODRIGUES MAGALHAES	*.*.99160	23881
LAURA MARIA JARDIM FERREIRA	*.*.31100	23882
EDNA PEREIRA ARRUDA	*.*.17129	23883
GRACIELE ALVES DOS SANTOS	*.*.30131	23884
MERYS LORRANE SOUSA BATISTA	*.*.99171	23885
VERALUCIA RUFINA BRAGA	*.*.02104	23886
LORENA MARY RUFINO BRAGA	*.*.79155	23887
THAIS LANDA CUNHA	*.*.45113	23888
ADRIAENE MARIA AIRES	*.*.54187	23889
VITORIA DA SILVA SOUSA	*.*.36355	23890
TAILINE NASCIMENTO DA COSTA	*.*.23221	23891
MARIA ALDILEIDE SILVA	*.*.33327	23894
RAFAELA PEREIRA DE OLIVEIRA	*.*.51100	23895
LEYDE LUIZ OSANA	*.*.95172	23896
RAIMUNDA NONATA DE OLIVEIRA ARRUDA	*.*.81140	23897
VALDILEIDE SOUSA SERRA	*.*.96114	23898
JESSICA FONSECA E SILVA	*.*.82143	23899
KAREN CAROLINA PEREIRA MARTINS	*.*.90150	23900
STELLA DE OLIVEIRA GARCIA	*.*.31122	23903
DENISE CARVALHO DE MORAES	*.*.13107	23905
WELINEIDE CAETANO DE SOUZA	*.*.17172	23907
MICHELLE DIAS LABIAK	*.*.85172	23908
NAYARA PEREIRA DE SOUSA	*.*.43111	23910
NILVA COSTA DA SILVA	*.*.33204	23913
BIANKA TAVARES DE MELO	*.*.68156	23914
EMYLIE AYALA MENDONAA BATISTA	*.*.41284	23916
KELLY PEREIRA CARVALHO DA SILVA	*.*.65159	23917
CRISTINA DA SILVA BORGES	*.*.66100	23919
ANDREA MARTINS ABREU	*.*.99375	23922
JANDEANE PEREIRA DA COSTA	*.*.11242	23925
SANDRA CRISTINA DE AZEVEDO	*.*.87168	23926
ANA PAULA FERREIRA LIMA	*.*.97113	23928
KAYLANE DE OLIVEIRA DA COSTA	*.*.99271	23929
RAVILA XAVIER DE SOUZA	*.*.19157	23930
ROGERIO CARDOSO DE BARROS	*.*.27188	23931
MARIA DO ROSARIO COELHO DA SILVA	*.*.97234	23932
ADRIENE CRISTINA ALVES DE SOUSA	*.*.07154	23933
DANILA PINHEIRO DOS SANTOS	*.*.39563	23934
LUANA CRISTINA DE SOUSA	*.*.10104	23937
OSVALDO CARDOSO DOS SANTOS	*.*.77553	23940
LISDAINY CRUZ DOS SANTOS	*.*.35152	23941
WILTON GOMES VIEIRA	*.*.33105	23944
AMANDA ROCHA MARTINS	*.*.29153	23945

WANESSA DE FRANAA GODOY	*.*.07190	23946
DEBORA DE SOUZA SILVA	*.*.76308	23947
RENATA SANTOS DA HORA	*.*.29517	23948
RAYANNE KELEN LIMA LISBOA	*.*.73184	23950
LILIAN SOCORRO DE SOUSA	*.*.39100	23951
IRANI ROSA MAGALHAES	*.*.10197	23954
HAYANE XAVIER ARAUJO	*.*.83138	23958
NOELY DE KASSIA SILVA NUNES SOUZA	*.*.59320	23960
ELSSANE PEREIRA DE SOUZA DA SILVA	*.*.03149	23961
MAYARA DA CONCEIAAO MENDES DOS SANTOS	*.*.61287	23962
GEISIANI DA SILVA PEREIRA	*.*.29128	23965
NEILY LUIZA DE OLIVEIRA	*.*.90149	23966
JADIELMA BATISTA BRITO	*.*.77323	23968
RENATA PRYSILLA BRITO GUIMARAES	*.*.69132	23974
ELAINE LUIZA DAS SANTOS	*.*.08113	23976
MARIA PAIXAO OLIVEIRA SOUSA	*.*.43101	23977
ERIKA LALESKA DA SILVA	*.*.39115	23978
NAYARA MARIA SOARES NOGUEIRA	*.*.89169	23979
VANESSA RODRIGUES BARBOSA	*.*.76162	23982
LINDOMAR BARBOSA DA SILVA	*.*.26198	23983
DAYANE CARDOSO DA SILVA	*.*.96240	23988
OLGA DA SILVA	*.*.83130	23989
LUANA CRISTINA DA SILVA SANTOS	*.*.55155	23990
LUDMILA SILVA MACIEL	*.*.24113	23991
CAMILLA BRUNA DOS SANTOS	*.*.42146	23992
DEISIANE SOUSA MARTINS	*.*.98246	23993
LUIZ CARLOS FRANCISCO	*.*.40100	23995
ISABELLA GIOVANNA	*.*.25173	23996
ALANA CAMPOS COSTA	*.*.59102	23997
DAIANY SILVA RODRIGUES	*.*.87931	23998
ROSILENE CARDOSO DOS SANTOS	*.*.21379	23999
RAFAELLA JORDANA RODRIGUES DE SOUSA	*.*.16108	24002
MARIA DO CARMO LIMA DA SILVA	*.*.80100	24003
CLAUDIA ROBERTA ALMEIDA ROCHA	*.*.79100	24004
NANAINY LANDA VERISSIMO	*.*.14155	24006
TAYNARA LUIZA SOARES NOGUEIRA	*.*.88197	24007
AMANDA MAIA	*.*.03101	24009
CRISTIANE DE SOUZA MENDES	*.*.03889	24011
BERENICE RODRIGUES DOS REIS SILVA	*.*.11334	24013
KELIANE RODRIGUES CAVALCANTE DOS SANTOS	*.*.53374	24015
GABRIELLY DE SOUZA AVILA	*.*.93194	24019
ALESSANDRA RHANIELLY RIBEIRO DE OLIVEIRA	*.*.65197	24022
ANA ALICE PEREIRA VALADAO	*.*.87166	24024
TATIANE IARENKO LEITAO	*.*.68177	24025
LEANDRA BEZERRA SILVA	*.*.90125	24026
DEBORAH NATANY ALVES FRANAA	*.*.91163	24027
MARIANA BARBOSA DE SOUSA	*.*.80150	24028
HELOANE COELHO SOUZA	*.*.78120	24029
CARLIANA APARECIDA DE MELO	*.*.78108	24030
JANAINA ROSA BISPO	*.*.40848	24032

SIMONE ROCHA SANTOS LIMA SOUZA	*.*.31220	24033
LORRAYNE RODRIGUES DOS SANTOS	*.*.10124	24034
YURIA MARQUES DE ASSIS	*.*.82119	24036
ADRIANE COELHO DE OLIVEIRA	*.*.16191	24037
ELIVAN COELHO RODRIGUES	*.*.71115	24038
RAYANNE MARINHO DA SILVA	*.*.97164	24039
LUCIVANIA BORGES DE SOUSA	*.*.07190	24041
LINDA MAISA DA SILVA MARINHO	*.*.26146	24043
JOSIANO DE OLIVEIRA BARBOSA	*.*.38574	24044
SIONE FERREIRA DA SILVA	*.*.72120	24045
CENILDA ALVES DA SILVA	*.*.15349	24047
JULIA MARCIA RODRIGUES	*.*.12107	24049
RAIMUNDA NONATA DA SILVA	*.*.57368	24052
ANDREANE OLIVEIRA DA SILVA	*.*.14201	24054
DAYANE ALVES DE FREITAS	*.*.76173	24056
RAYNE PRISCYLLA DE SOUZA MACHADO	*.*.59121	24057
ROSILENE PEREIRA MATOS	*.*.68191	24060
ANGELA ALVES GOMES	*.*.55100	24061
MARIA DE JESUS PILAR DOS SANTOS	*.*.45387	24064
MIRIAN DAIANA CAETANO DE CARVALHO	*.*.62120	24065
EVANIA SANTOS GUIMARAES	*.*.89102	24066
DANIELE VILHENA DE ARAUJO	*.*.18321	24067
VERBENIA DE SOUZA SILVA	*.*.83545	24069
LUZINETE RODRIGUES DOS SANTOS	*.*.64128	24071
POLLIANE GONAALVES DA CRUZ	*.*.19124	24072
RAYANE LIMA DOS SANTOS	*.*.79181	24073
MEDIAN ARIANA DA SILVA	*.*.10170	24074
DEBORA DIANNY SILVA DA COSTA	*.*.13175	24077
THAMYLA BEZERRA LIMA PARRIAO	*.*.53194	24079
LARISSA MENDONAA DE OLIVEIRA	*.*.65205	24080
SARA ELAINE PIRES SODRE	*.*.92152	24081
FRANCISCA ORLANIR DE SOUZA	*.*.60279	24082
OLE FERNANDO PEREIRA DA SILVA SMITH	*.*.02108	24083
FABIOLA RIBEIRO ARAUJO	*.*.42147	24084
CIBELLY TOLINTINO DA SILVA	*.*.82151	24091
CLAUDIA MARIA MATOS	*.*.24587	24092
ERIKA ALEJANDRA PAUCAR SOSA	*.*.07125	24094
SILVIA MERIA DA SILVA	*.*.92115	24095
JANICLECIA FERREIRA DE LIMA	*.*.58435	24098
ANDRESSA GUIMARAES SABINO	*.*.06105	24100
MICHELE VIANA DE OLIVEIRA	*.*.32194	24101
CONCEICAO NUNES DE OLIVEIRA	*.*.18272	24102
SANDRA DOS SANTOS ROQUE QUINTILIANO	*.*.86191	24104
KAILANE PEREIRA DE SOUSA MELO	*.*.94324	24105
IANKA SEGATO SILVA	*.*.61143	24108
JHENIFER RODRIGUES DE MORAIS	*.*.85126	24110
FRANCISCA TABOSA SOBRINHO	*.*.54272	24112
ADRIANA DE ARRUDA SOUSA	*.*.98346	24115
DANIELA MARTINS COSTA	*.*.66127	24119
MARIA JOSE DOS SANTOS	*.*.37104	24120

RAFAEL VIEIRA	*.*.88105	24124
JANIELE DA SILVA MATOS	*.*.95241	24125
TAINARA EVA FERREIRA CONCEIAAO DA SILVA	*.*.00145	24127
ROSEMEIRE	*.*.22840	24128
MARIA IVANETE SANTANA DA GAMA	*.*.20297	24132
BRUNA LORRANE COSTA DE SOUSA DELGADO	*.*.61142	24133
BRENO NASCIMENTO	*.*.30233	24136
MAIRYELLEN MARTINS E SILVA	*.*.33108	24137
JOICE LALES ROCHA	*.*.48318	24138
VANESSA PEREIRA AMORIM	*.*.34164	24139
ELIANE QUINTINO DO NASCIMENTO	*.*.89104	24144
LIDIANE SILVA MENEZES	*.*.69183	24147
ANA CAROLYNE DE JESUS	*.*.56107	24151
IARA SANTOS DA SILVA	*.*.44169	24153
FRANCINEIA DE CASTRO SILVA	*.*.63147	24159
JHENIFER DE MORAES MARTINS SILVA	*.*.40145	24162
HERNANDES DE ARAUJO BERNARDO	*.*.19210	24163
EDILEUDA DO NASCIMENTO LIMA	*.*.20234	24164
FRANCIELLY FERREIRA LOPES	*.*.57108	24165
DARCI PINTO SIQUEIRA	*.*.27153	24166
EDINELMA OLIVEIRA ROQUE	*.*.23597	24168
ROSIMEIRE FERREIRA DA COSTA SODRE	*.*.87128	24169
LUCELIA MARIA VELASCO	*.*.70197	24170
ELDIMAR RIBEIRO DE AZEVEDO	*.*.64158	24172
SORAIA DE ASSUNAAO VIANA IBIAPINA	*.*.43349	24173
MARIA DE NAZARE CORTE NASCIMENTO	*.*.97120	24174
ROSEMARY FERREIRA DE ALENCAR	*.*.52115	24176
CARMELITA DOS SANTOS	*.*.65187	24177
LUANA ALINE BATISTA REZENDE	*.*.99141	24179
CLEIDIANE NASCIMENTO DA CUNHA	*.*.53249	24182
IRANE ARAUJO SILVA	*.*.64830	24184
TAIANA DA SILVA CORREA	*.*.24209	24185
EDVAN BATISTA MENDES	*.*.57100	24186
ADRIANA CAMPOS BRAGA DE MORAES	*.*.43153	24187
MARIA EDUARDA FERREIRA DE OLIVEIRA	*.*.16127	24188
JOSEFA DE SOUZA MELO DA SILVA	*.*.94153	24190
DEBORA MARIA BASTOS DE CARVALHO	*.*.30234	24194
LOSENIDIA LIMA DO NASCIMENTO	*.*.40199	24196
KELLY GOMES GONAALVES	*.*.25181	24197
GLEICE DOS SANTOS CAVALCANTE	*.*.47229	24200
CRISTIANE MOREIRA DE OLIVEIRA	*.*.26157	24202
MARIA MARCIA DE SOUZA MIRANDA	*.*.01153	24203
ALINE LORRAYNE SOUZA COUTINHO	*.*.42146	24204
KAMILIA SILVA GODOY	*.*.27184	24205
NATHALIA SILVA BERNARDES	*.*.86160	24207
ANA KAROLYNA CARVALHO	*.*.07137	24208
BEATRIZ THOMAZ BARBOSA	*.*.19118	24209
KEILA CINTIA DE SOUZA SILVA	*.*.10183	24210
GERCIKA DOS SANTOS	*.*.00110	24211
ALLINE RODRIGUES BARROSO	*.*.65154	24212

STEFANE BARREIRA ALVES	*.*.23123	24213
KELLEN CRISTINA MOREIRA CHAGAS	*.*.45171	24214
VENERUZA FERREIRA LISBOA	*.*.32189	24216
GABRIELA NAYARA DA SILVA CARVALHO	*.*.38155	24217
ANA PAULA SILVA LIMA	*.*.66130	24218
CLAUDIA APARECIDA DE MELO	*.*.74137	24219
MARIA DO SOCORRO CLAUDIO LIMA SANTOS	*.*.62191	24220
ILDETE ROZA BARBOSA	*.*.26120	24224
ISABELA CRISTINA DA SILVA	*.*.54175	24226
GILCILENE COSTA FARIAS	*.*.46146	24229
ELLEN STEFFANE SOUSA GONAALVES	*.*.94178	24231
MARIA AGDA EVANGELISTA DA SILVA	*.*.63222	24234
JOSEANE AQUINO SOUSA	*.*.45369	24236
VANIA MOREIRA SILVA	*.*.31299	24237
ALZENIR PEREIRA DA COSTA	*.*.63380	24256
SIMONE APARECIDA SOUZA SANTOS	*.*.04196	24263
YASMIM SANTOS QUEIROZ	*.*.20142	24264
KAUANE MARQUES GOULARTE	*.*.63103	24266
THAIS CRISTINA BORGES VIEIRA	*.*.35185	24267
ANA CAROLINA ROQUE CAMPOS	*.*.22150	24268
LUANA RODRIGUES TEIXEIRA	*.*.67100	24270
LOURIVAN COSTA	*.*.26120	24271
SOLIVAN ALVES LIRA	*.*.30181	24275
VALDEANE SANTOS DE SOUSA	*.*.19369	24276
VICENCIA SILVA GOMES	*.*.88153	24279
LUCELIA BENTO BATISTA	*.*.35123	24280
TAYNARA PEREIRA DA SILVA	*.*.35390	24281
MARIELLY FAGUNDES CAMARGO	*.*.04191	24282
INGRID NAMARA FERREIRA RODRIGUES	*.*.15104	24284
ANDREIA DA SILVA COSTA	*.*.00395	24285
IVONETTE	*.*.48168	24288
CLEONICE SAMPAIO DE MENES	*.*.77168	24289
GIZEILA MARIA DA SILVA SOARES	*.*.92356	24291
MARIA ARIANE DA SILVA FREITAS	*.*.04231	24292
JESSICA NUNES NATAL	*.*.86172	24293
SHEILA RODRIGUES DE JESUS	*.*.87168	24294
ALESSANDRA LONGUINHO CORREA	*.*.80120	24295
RUIDEVANIA MOREIRA SILVA	*.*.57231	24298
ANA PAULA FLORENTINO DE ARRUDA	*.*.69102	24300
DEBORAH CHAGAS MARQUES	*.*.61177	24303
DAVID GARCIA SANTOS	*.*.14356	24309
ROBERTA FELIPE MACHADO	*.*.87134	24311
TAMIRES ALBUQUERQUE	*.*.73234	24312
ANA CLARA DE FARIA DUARTE SILVA	*.*.42125	24313
CARLOS EDUARDO VIEIRA DE ALMEIDA	*.*.40118	24314
NADIA RAQUEL NASCIMENTO PINHEIRO	*.*.89161	24315
ANA PAULA ROCHA DE ALMEIDA	*.*.59106	24317
MARIA LUCIA DOS SANTOS MESQUITA	*.*.70387	24319
LUCIVANIA VIEIRA DOS SANTOS	*.*.00100	24320
KAMILA RODRIGUES CARVALHO	*.*.15156	24322

JULIANA CARDOSO DOS SANTOS	*.*.83172	24324
ELIZABETH SOUSA MENDES	*.*.04187	24326
NATIELLY SILVA DE JESUS	*.*.30102	24328
LUANNA CHRISTINA	*.*.15154	24333
RAQUEL LAURIANO RODRIGUES	*.*.34162	24335
JOICY RODRIGUES DO NASCIMENTO	*.*.65100	24336
AMANDA ARAUJO DEIRO	*.*.96533	24339
LETHICYA MENES DE OLIVEIRA	*.*.95152	24341
GABRIELA OLINDA FLORENTINO	*.*.11136	24342
MARIA SIRLENE DO AMARAL	*.*.03103	24344
RAIMUNDA DEMONDES DA SILVA	*.*.67300	24345
DEUZANIRA BRITO DA SILVA	*.*.37234	24346
KATIANE MICHELE VIEIRA DA SILVA	*.*.62160	24350
ANNE CAROLINE MARTINS COSTA	*.*.30179	24351
EDINETE MARIA DE OLIVEIRA ANDRADE	*.*.43143	24353
MARA RAYSSA SANTOS DA ENCARNACAO	*.*.29310	24354
MIRIAN RAYLA DA SILVA BRAGA	*.*.92335	24356
CHAYENE OLIVEIRA ARAUJO	*.*.22104	24357
MARIA MADALENA ALVES DA ROCHA	*.*.09134	24358
FABIANA BARROS DA SILVA	*.*.67137	24360
RUTH AUGUSTA VEIGA	*.*.91165	24361
CANDIDA DEMONDES DA SILVA	*.*.71320	24362
IRACEMA FERREIRA DA SILVA	*.*.10291	24364
LUCIANA DA SILVA GOMES	*.*.08171	24365
GESSICA SILVA CONCEIAAO	*.*.90281	24367
ROSANA DA SILVA VIANA	*.*.01204	24370
FABIANA GOVEIA PANTALEAO	*.*.03183	24371
DANUBIA CRISTINA LOPES BANDEIRA	*.*.64104	24372
TAISE BARBOSA OLIVEIRA	*.*.04397	24373
LAYANE DA SILVA FERREIRA	*.*.12137	24374
MARLY TELES MACHADO	*.*.54134	24375
LORENA CRISTINA PEIXOTO	*.*.05106	24377
MARIA DA CONCEIAAO RODRIGUES DA SILVA	*.*.80374	24378
MICHELY DA CUNHA RODRIGUES	*.*.73155	24379
IVONETE MARIA DOS SANTOS	*.*.47168	24381
ALESSANDRA DE SOUZA OLIVEIRA	*.*.16120	24383
POLLYANA KATHIUCIA FREITAS LEAO	*.*.80131	24385
SANDRA GUIMARAES SANTOS	*.*.30149	24386
SUZANA MARQUES FIALHO	*.*.63301	24387
LIDIANE DA SILVA BORGES	*.*.85360	24388
ELIANE FERREIRA ARAUJO	*.*.07240	24389
DANIELA ROSA CRUZ	*.*.38186	24390
JEFFERSON ARAUJO FIGUEIREDO	*.*.62132	24391
ROSANGELA FERREIRA DOS SANTOS	*.*.32272	24397
WELLYDA RODRIGUES DE ALMEIDA	*.*.42114	24398
ASHYLLA DA SILVA FEITOSA	*.*.94147	24400
MAINY BRITO FONTES	*.*.68248	24401
INGRIDY FERREIRA DE SOUSA	*.*.28107	24402
SONIA MARTINS DA SILVA	*.*.52120	24405
REJANE GONAALVES LUCINO	*.*.41140	24407

ISABELLA MARANHA OLIVEIRA	*.*.52144	24408
MARILIA DOS SANTOS LIMA PESSOA	*.*.82328	24409
DENISE MOREIRA SOUZA	*.*.64528	24413
JAQUELINE CIQUEIRA DA PAZ SILVA	*.*.43166	24414
MARGARETH GONCALVES DOS SANTOS	*.*.88287	24418
AMANDA RODRIGUES DA SILVA	*.*.24130	24419
GABRIELA CRISTINA FERNANDES DE MELO	*.*.78144	24422
CREICIARIA DE JESUS CABRAL RIBEIRO	*.*.13390	24424
ANDRESSA PEREIRA DE FREITAS	*.*.41119	24425
CLEUSENI TELES FERNANDES	*.*.10108	24426
CARLEANE SILVA DE SOUSA	*.*.96127	24429
ALCIONE DE OLIVEIRA APOLINARIO	*.*.25191	24430
MARTA MATOS DA SILVA	*.*.15241	24432
ALESSANDRA CAMPOS LOURENAO	*.*.98190	24434
IVONILDE RIBEIRO DOS SANTOS	*.*.43167	24435
BLENDIA CARDOSO DA SILVA SANTIAGO	*.*.13176	24440
NEIDE RAMOS DE MELO	*.*.44587	24441
EUSANGILA CRISTINA SANTOS MARCELINO	*.*.77287	24442
JULIANA GOMES CAMPOS	*.*.00135	24445
PATRICIA FARIAS DE SOUSA	*.*.66338	24446
SUELI MARIA DE OLIVEIRA	*.*.47153	24447
LEONEL LUCAS XAVIER DE SOUSA	*.*.11146	24451
MARIA DAS GRAAAS BARBOSA DE SOUSA	*.*.62177	24453
YNGRID LORRAINNY FERREIRA DA SILVA	*.*.60123	24456
KAMILLA SILVA CRESPO	*.*.68136	24457
GEISE KELEN COARDOSO AMORIM	*.*.48113	24458
GESSICA CARDOSO AMORIM	*.*.38150	24459
CINTYA KAROLINE DOS SANTOS SILVA FERREIRA	*.*.36124	24460
LUCINEIDE SOUZA LIMA FERREIRA	*.*.38272	24464
ANDREA BUTINHOLI	*.*.65892	24466
BRUNA DIAS SILVA	*.*.17161	24467
PAMELLA KAMILA SOARES PEREIRA	*.*.36143	24468
FRANCISCA MARIA RODRIGUES BRANDAO	*.*.69310	24472
ELZITA PEREIRA DA CONCEICAO	*.*.49153	24473
DIVINA TEIXEIRA MENDES DA SILVA	*.*.72124	24476
EVELIDIANA PEREIRA MENDES MENDANHA	*.*.41119	24477
DEUZINA PEREIRA DA SILVA	*.*.13187	24478
SONIA FERREIRA DOS SANTOS	*.*.69291	24479
BERNARDINA MARQUES DA SILVA	*.*.70144	24480
IRAILDES BISPO DE SANTANA	*.*.32105	24482
IRENE CIRILO DE SOUZA	*.*.55100	24483
AMANDA BARBOSA DA CRUZ	*.*.40166	24484
JESSICA CZERVIC SILVA	*.*.69131	24486
GABRIELA CZERVIEC SILVA	*.*.75176	24487
DALILA CAMPOS PAIVA	*.*.47230	24489
DALLITY CRISTINE DE SOUZA	*.*.11101	24490
SIDICLEY DAVI PIMENTEL JUNIOR	*.*.64199	24491
JOYCE VITORIA MAGALHAES GOMES	*.*.73198	24492
THALYTITA FERNANDES SANTOS	*.*.49175	24493
KESIA DOS SANTOS SILVA	*.*.54128	24494

FRANCINEIDE LIMA DA PAZ	*.*.24253	24497
JORDANA MENDES LOPES	*.*.02150	24502
GABRIELA VITORIA GOMES DE OLIVEIRA	*.*.05195	24504
MARIA DIJACIRA DE SOUSA	*.*.13880	24507
LORRAINNY DA SILVA	*.*.75171	24510
ANA PAULA LOPES ALMEIDA	*.*.10138	24511
LILLYAN DE SOUZA LACERDA	*.*.86171	24514
THAYNARA FERNANDES DE OLIVEIRA	*.*.53190	24515
MARCIA GONCALVES DE SOUSA	*.*.27134	24517
MARIA GORETE VIEIRA DOS SANTOS	*.*.20200	24519
ANA CLAUDIA PIRES MARINHO	*.*.19104	24520
GISLLEY KELLY ALVES MAGALHAES	*.*.99159	24524
JESSILAYNE DELMINO DA SILVA	*.*.97114	24525
OLDINA PEREIRA GOMES	*.*.85072	24528
ANA PAULA DE MORAIS SILVA	*.*.17128	24530
MARIA EVANGELISTA ALCALA PEREZ	*.*.55200	24534
SARAH REGIA BRITO NOGUEIRA	*.*.39147	24535
CRISTIANE ARAUJO DOS ANJOS	*.*.66332	24538
ELEN JULIANE SILVA MARTINS	*.*.76247	24539
KEVELLY JESSYCA BESSA MONTEIRO	*.*.90131	24540
RAFAELA ALVES DA SILVA	*.*.58120	24541
MAYGLEIDE CHAGAS AMORIM	*.*.65399	24543
IRAIDES ROSA DE SOUZA	*.*.46134	24544
GLISELDA MOREIRA RODRIGUES	*.*.44100	24545
IVONE PAULA DE LIMA	*.*.99115	24546
SHEILA MEDEIROS RIBEIRO	*.*.21126	24549
GECIENE VIANA DA SILVA	*.*.61164	24552
ROSANIA TRINDADE DOS SANTOS	*.*.65334	24553
THAIS MONTANHA ANDRADE	*.*.67114	24554
LECIUDA PEREIRA DE SOUSA	*.*.35187	24557
ANDREIA DE JESUS E CASTRO	*.*.34160	24558
PATRICIA SILVA RODRIGUES	*.*.58152	24560
VITORIA TOMAZ DE MORAES	*.*.37152	24562
MARIA DE LOURDES TERTO DA LUZ	*.*.92120	24566
PRISCILLA CRISTINA DA SILVA	*.*.98180	24567
EVELLIN GABRIELA COELHO DA SILVA NASCIMENTO	*.*.36152	24568
KATIANE OLIVEIRA DOS SANTOS	*.*.96147	24569
IZADORA RIBEIRO GONAALVES	*.*.04380	24571
MERCIA CRISTINA FREITAS DE SOUSA	*.*.80153	24572
LORENA MARILIA CAETANO DA SILVA	*.*.16169	24573
TAMIRES DOS SANTOS COSTA	*.*.43165	24574
PAULA HOSANA RODRIGUES BRAZ FERREIRA	*.*.27165	24575
AMANDA FERREIRA DA SILVA	*.*.85135	24576
RACIBE CLAUDIA SOUZA COSTA	*.*.25172	24577
ELISVANE BARBOSA DE REZENDE	*.*.37101	24578
AMANDA OLIVEIRA SANTOS ALMEIDA	*.*.78503	24580
RAIANY PEREIRA BORGES	*.*.63129	24581
EDINA PEREIRA BORGES	*.*.86131	24588
LORRANY PEREIRA BORGES	*.*.53101	24589
ANA MARIA RIBEIRO CAVALCANTE	*.*.02154	24590

EDIVANIA MOREIRA DE AZEVEDO	*.*.01138	24591
INGRYD GONCALVES RODRIGUES	*.*.04136	24594
JESSICA EUGENIA GONAALVES	*.*.38108	24597
MARINA MOREIRA SOUSA	*.*.48308	24600
RAQUEL CURADO DE FARIA	*.*.16100	24603
VANILDE CUNHA FERREIRA	*.*.78165	24604
ADALIA DOS SANTOS TEIXEIRA	*.*.39208	24606
VANILCE MARIA DE MEDEIROS	*.*.70163	24607
CLEIDIENE DA GUIA DE OLIVEIRA	*.*.23195	24609
ALVANICE SILVA NASCIMENTO	*.*.10541	24632
BEATRIZ OLIVEIRA DE AGUIAR	*.*.40101	24634
ISABEL SILVA DE ALMEIDA	*.*.44226	24635
BARBARA OLIVEIRA AGUIAR	*.*.95198	24637
EUDAISA ENEAS DOS SANTOS	*.*.91803	24638
ANA LUCIA PEREIRA DOS SANTOS	*.*.42234	24639
UIEGNO DA CONCEIAAO SANTOS	*.*.28125	24644
MILENE RUFINA DE CARVALHO	*.*.22169	24645
ROGERIO DA SILVA PAES	*.*.43174	24647
YANNA BUENO	*.*.80121	24648
NAYARA PEREIRA DA SILVA	*.*.06145	24651
CRISTIANE APARECIDA VICENTE SANTOS	*.*.11153	24652
LAZARA LORRAYNE CAROLINE MENDES DE SOUSA	*.*.80176	24653
MARA ALVES VIEIRA	*.*.29178	24655
LORENA AFONSO CARVALHO DE LIMA	*.*.91270	24656
SOLANGE DA CONCEIAAO SILVA	*.*.47153	24657
NAYANE SILVA SOARES	*.*.47263	24658
VALERIA CRISTINA GONAALVES RODRIGUES	*.*.74100	24660
ANDREIA CARDOSO DUARTE	*.*.95323	24661
OLINDA MARCIA BATISTA DA ROCHA SILVA	*.*.30172	24662
ELAINE PEREIRA DA SILVA SOUSA	*.*.71501	24663
LARA MERCY DA SILVA PEREIRA	*.*.65101	24665
RAIMUNDA LIMA DA SILVA	*.*.19291	24666
DIENIFER SILVA DE SOUZA	*.*.30271	24667
ARICIA SILVA TELES	*.*.06126	24669
MARIANA DE QUEIROZ BESSA	*.*.29175	24670
ANGELA MARIA QUEIROZ LUSTOSA	*.*.57114	24672
RENILDA ALVES BARREIRA	*.*.85124	24673
MARIA APARECIDA GOMES OLIVEIRA	*.*.81120	24674
MARIA DO CARMO DA SILVA	*.*.98149	24675
FLAVIA FERNANDES PEREIRA	*.*.08101	24676
HELEN RODRIGUES ARAUJO	*.*.41144	24678
LUCIANA RAPOSO DOS SANTOS	*.*.48340	24679
JULIANE ALVES	*.*.10147	24680
THAIS LUIZA DE DEUS	*.*.40172	24681
LILIAN CRISTINA RODRIGUES NERES	*.*.58104	24682
PATRICIA DE JESUS PEREIRA LISBOA	*.*.37115	24684
ELIZAMAR MACHADO DE SOUSA	*.*.67305	24685
MARIA VERDENEIDE SILVA BRANDAO	*.*.00300	24687
ALENIR NUNES DE MOURA	*.*.56172	24688
MIRIAN ALVES LIMA BARBOSA	*.*.03189	24690

ROZANGELA SILVA DUTRA	*.22273	24691
KATIA QUINTINO TEIXEIRA MAKISHI	*.10664	24692
FRANCIELE DE SA BOMFIM	*.90195	24695
THALITA ROBERTA ALVES DE SOUZA	*.89132	24696
GLAUCIA VAZ ALVES	*.90182	24698
AMANDA ANESIO TRISTAO	*.67133	24699
EVANUSA DE JESUS PEREIRA	*.50109	24700
LUZIA PAULINA VASCO	*.09591	24701
ALANA VITORIA SILVA DA LUZ	*.09291	24703
THIAGO BRAZ DA SILVA	*.47116	24704
PATRICIA BARRETO SOUZA	*.30119	24705
CARLENE APARECIDA DE OLIVEIRA	*.41172	24706
DALVA MARIA DOS SANTOS DUARTE	*.22106	24707
ROMILSA RAMALHO DOS SANTOS	*.58177	24709
ERIDAN MATA PEREIRA	*.35570	24711
ALINE DE SOUSA BUENO	*.04155	24712
CELIA SANTANA DE ALMEIDA	*.58153	24716
DANIELA SILVA	*.80299	24717
JHENNIFER STEFANY DOS SANTOS	*.28145	24720
RAFAELA LOPES DE ALMEIDA	*.57875	24721
CLEIDE DA COSTA SIMOURA	*.70263	24722
RENATA LUZIA FERREIRA GALVAO	*.40166	24724
ANDRESSA VIEIRA DE MORAIS MIRANDA	*.42164	24725
LAIANA DA SILVA PINTO	*.87332	24726
KAMYLLA BATISTA SIQUEIRA	*.77191	24727
LORRANE PRISCILA DE SOUZA LEMOS	*.89152	24728
ROSANA MARIA FERREIRA DA SILVA	*.02331	24730
ANA CLAUDIA NASCIMENTO SILVA	*.08156	24731
ROSANGELA LOPES RODRIGUES	*.02291	24732
JHOVANA DA CONCEIAAO SOUSA	*.29147	24733
SANTEIA DE BARROS PEREIRA XAVIER	*.19170	24734
ALESSANDRA MENDES PEREIRA SANTOS	*.20110	24735
MAIZA DOS SANTOS SILVA	*.09389	24737
MARIA VITORIA DA CUNHA SOUSA	*.09361	24738
AMANDA LORRANE ALVES RIBEIRO	*.96150	24739
GERLIANA SOUZA DE MEDEIROS	*.16240	24740
JULIANA QUEIROZ MAGALHAES	*.74121	24745
FRANCISCA CARLEIDE MACEDO DOS SANTOS	*.44304	24748
BRUNA CAMILA FONSECA	*.11108	24749
LEONARDA ALMEIDA OLIVEIRA	*.26280	24750
IDALICIA RODRIGUES BORGES	*.55191	24752
EDUARDA PAULA LOPES DUARTE	*.45263	24753
DIEIMES DA SILVA AQUINO	*.94185	24754
GLEISIANNE KELLY DUARTE MUNIZ	*.56179	24755
IVANEDE ALVES DOS SANTOS	*.89191	24756
LUZINITA PAULINA VASCO	*.69553	24759
LUDMYLLA SILVA DA LUZ	*.10124	24761
DANIEL SENA ALVES DE SOUZA	*.79154	24762
LARISSA SOARES DA SILVA	*.18100	24763
JOANA DARC COELHO GUIMARAES	*.93191	24765

MARIA ALESSANDRA	*.*.74104	24766
ANDREIA PEREIRA DA SILVA	*.*.40190	24767
RAUL JORDAN MONTEIRO DE SOUZA	*.*.79132	24768
JAMILLY LIS MENDES LISBOA	*.*.01109	24770
LUCILIA MARIA MARIANO DE PAULA	*.*.28184	24773
NADIA CRISTINA ALMEIDA ALEIXO	*.*.11170	24774
KEROLYN DELGADO MAIA	*.*.49110	24777
JESSICA ESTEVAM DA SILVA	*.*.06151	24780
BARBARA GOMES DO AMARAL	*.*.56140	24781
TAYNARA OHARA ALVES MOURA	*.*.85175	24784
RUBENILDA ALVES SANTOS	*.*.01137	24785
DEBORA AMORIM DE SOUSA	*.*.42324	24788
IVANILDA PEREIRA DE MATOS FREITAS SILVA	*.*.31120	24792
ROSILDA PEREIRA DE MATOS FREITAS	*.*.24100	24795
POLLYANA FERREIRA BESSA	*.*.40179	24797
ANDRIELLE SARAIVA DE ARAUJO	*.*.95150	24799
MARIA DO SOCORRO DE SOUSA VELOSO	*.*.67137	24804
JESSICA LORANNE SANTOS DE SOUZA	*.*.07162	24807
ADAILDE DE SOUSA AQUINO	*.*.75111	24809
GASPARINA MENDES DE MORA	*.*.58172	24810
ANTONIO DIOLENO COUTINHO DE SOUZA	*.*.35260	24811
GABRIELA JULIANA MARTINS TELES	*.*.56180	24813
NAIR FRANCISCA FERREIRA	*.*.38168	24814
ZENAIDE NOGUEIRA DE SA	*.*.47191	24815
CINDY PIRES DA COSTA	*.*.97163	24816
CRISTIANE MARIANO DA SILVA	*.*.04135	24817
IARA JANAINA ALVES TOLEDO	*.*.30118	24818
ELISREGINA FRANCISCA FERREIRA	*.*.14187	24819
ANA VITORIA SOARES TEODORO DA SILVA	*.*.58100	24820
ADRIANA NAZARE SOUZA DE PAULA	*.*.32253	24821
ALINE MARIA BARBOSA DOS SANTOS	*.*.25122	24823
THAIANE MEDEIROS DOS SANTOS	*.*.32504	24828
ABADIA GONCALVES RIOS	*.*.58100	24829
MECI PEREIRA DA SILVA	*.*.63172	24830
LILIANE DOS SANTOS DE SOUZA	*.*.44122	24831
FRANCIELLY DE SOUSA GOMES	*.*.82102	24832
FABIOLA FERREIRA DOS SANTOS	*.*.26108	24834
MARIA DAS GRACAS FELICIANO BORGES	*.*.84104	24840
LUCILENE DA CONCEICAO SANTOS	*.*.01150	24842
ANA CAROLINE SOARES DOS REIS TELES	*.*.91199	24845
CLAUBYRENE DA SILVA RODRIGUES	*.*.02304	24846
JOSE RUFINO DOS SANTOS	*.*.15105	24848
TALISON MAURICIO DE SOUSA	*.*.50113	24849
MAILSON OLIVEIRA DOS SANTOS	*.*.46520	24850
MARINETE DE OLIVEIRA XAVIER	*.*.64367	24851
ELAINE FERREIRA DE ARAUJO	*.*.70343	24852
JULIANE PATRICIA LEAL DIAS	*.*.90140	24854
FRANCISCA CONCEIAAO SOUSA LUSTOSA	*.*.80143	24855
SILVANEIDE GOMES DA SILVA	*.*.38305	24856
DEYSE NUNES PEREIRA	*.*.38397	24857

MARIA ELIDIANE MENDONAA PEREIRA	*.*.03570	24859
KELVES MEDEIROS DOS SANTOS	*.*.74102	24860
MARCIA FERREIRA DE MORAIS	*.*.00180	24861
ROSALINDA DA SILVA SOUZA	*.*.93274	24862
ANDREIA SALES SOARES	*.*.71553	24863
INGRYD CASSIA DE JESUS RICARDO	*.*.89137	24864
ANA LUIZA TOME DOS REIS	*.*.23154	24865
CIRILINA NASCIMENTO DE SOUZA	*.*.74162	24866
JESSIKA TAVARES DE OLIVEIRA	*.*.75192	24867
ANA PAULA NASCIMENTO DA SILVA	*.*.18100	24872
LEILIANE	*.*.45194	24873
THALLYTA MAYARA PEREIRA RODRIGUES	*.*.75133	24878
ANTONIA SALES SANTOS	*.*.38268	24880
RAYANE GOMES DE BRITO	*.*.29160	24882
FRANCIELMA RODRIGUES AVILAR	*.*.80301	24885
JESSICA ALMEIDA BARBOSA RASMUSSEN	*.*.97110	24888
ALICIANE GOMES DE SOUZA	*.*.63579	24889
GEOVANA RIBEIRO VASCONCELOS	*.*.15226	24890
IRANELMA FERREIRA SOUSA	*.*.35107	24894
LUCIANA EDWIGUES QUINTINO RODRIGUES	*.*.57109	24899
MIKAELLE FERNANDES BRANDAO	*.*.29204	24900
RENATA HELEN ARAUJO	*.*.04134	24902
LIDIANE SILVA SOUSA	*.*.68120	24904
TATIANA PEREIRA DE OLIVEIRA	*.*.09262	24905
MARIA APARECIDA DE SOUSA	*.*.83548	24907
VIVIAN CARLA DA SILVA PEREIRA	*.*.68106	24908
EDIVANIA MARIA DE SOUZA	*.*.56889	24909
MARCINEIDE ALVES BENTO	*.*.39842	24911
LUCIELLY ANGRA DA SILVA	*.*.16184	24912
SIMONE CARDOSO DA SILVA	*.*.72191	24913
ERICA DIAS BARBOSA BATISTA	*.*.90162	24915
BEATRIZ DOS SANTOS FERREIRA	*.*.09395	24916
THAISSA NAYARA DIAS ALEXANDRINO	*.*.61122	24918
LEONICE SOUZA BARBOSA	*.*.93215	24921
MARIANA BARBOSA DA CRUZ	*.*.83132	24924
INGRIDE MARTINS PEREIRA	*.*.86107	24926
FLAVIA DE SOUZA CARVALHO	*.*.83287	24930
LAYLLA OHANNA APARECIDA DE BRITO	*.*.43198	24931
CLEIDIENE GUARDA DA SILVA	*.*.08180	24932
LORENA BARBOSA DA SILVA	*.*.74114	24936
FRANCISCA SOARES DE FREITAS FILHA	*.*.24191	24937
LORENA SANTOS ROSA AGUIAR	*.*.45178	24938
SOLANGE BORGES NASCIMENTO	*.*.01300	24941
JAQUELINE DE OLIVEIRA DA COSTA	*.*.20223	24942
MARLETH SOUSA DE LIMA	*.*.69234	24943
PAULA REGINA PINTO	*.*.41152	24944
ANDREIA DE FATIMA FERREIRA MACEDO	*.*.24124	24945
MARIA ANTONIA DE SOUSA NUNES DA SILVA	*.*.54163	24951
JESSIKA DE SOUSA LIMA OLIVEIRA	*.*.79115	24952
LUCAS GOMES DE SOUZA	*.*.97884	24954

BRUNA DANIELE HELENA DA SILVA	*.*.93164	24955
CRISTIANE GOMES PEREIRA	*.*.65220	24957
MARCIONE SANTOS DA SILVA	*.*.79239	24958
LUCIANA FELIX DOS SANTOS	*.*.12407	24961
VITORIA CRISTINA	*.*.99174	24962
TAIZ HELENA DIAS DE MATOS	*.*.25125	24964
NAYHARA GOMES DA SILVA SANTANA	*.*.35108	24965
ANTONIA VANIELMA FERNANDES DOS REIS	*.*.63191	24966
MARIA SEVERINA DINIZ FRAZAO	*.*.68819	24967
CRISTIANE SILVA BERNARDO	*.*.21167	24968
DEIDEANE SILVA SERRAO	*.*.13309	24969
SHIRLENE ARAUJO DE ALMEIDA	*.*.52134	24970
ELIDA PRINCI DE OLIVEIRA	*.*.81120	24971
HELITA JUSTINIANO ARAUJO	*.*.33112	24972
LEIDIANE NUNES DE SOUSA	*.*.90104	24973
JULIANA ALVES BATISTA	*.*.85177	24974
MARIA ADELANIR BRUNES	*.*.32172	24975
BEATRIZ DAMASCENO PARREIRA	*.*.02130	24978
JAKELINE SILVA ALMEIDA	*.*.76156	24980
DOMINGAS INEZ DA SILVA	*.*.90287	24981
NERCI NUNES RAMOS	*.*.41191	24982
IVANILDE PONTES DE MIRANDA	*.*.42191	24983
KAMILLA LINA SILVA	*.*.38165	24984
LUCILENY MARCIA GONAALVES DE SOUSA	*.*.53130	24985
EMILY KETHLEEN DA SILVA DE ANDRADE	*.*.45212	24986
LETICIA MIRANDA RODRIGUES MORAIS	*.*.57110	24987
DIANE BORGES DE SOUZA	*.*.92128	24988
ANA GABRIELA FERREIRA DO NASCIMENTO	*.*.33109	24990
ARYANE DIVINA GONZAGA MACHADO	*.*.39148	24991
IRENE VIEIRA VALENCA	*.*.70334	24992
EMILIA DA SILVA GOVEIA	*.*.96268	24994
LARA GIOVANA SOUZA MIRANDA	*.*.73114	24996
BRUNA DA SILVA MELO	*.*.54519	24997
ZORAI PONTES DOS SANTOS	*.*.71167	24998
FERNANDA CARDOSO TORRES	*.*.74555	25000
FERNANDA DE LIMA FERREIRA	*.*.57149	25001
ALINE FERRO DE SOUSA	*.*.84313	25002
ANNA JULLYA BARBOSA FERNANDES	*.*.44116	25003
EDUARDA GABRIELA SOUZA SEABRA	*.*.93196	25004
RUTH APARECIDA SILVA	*.*.46170	25005
MARIA ISABEL RIBEIRO DA SILVA	*.*.81149	25010
ELEUSA DE SOUZA MORAIS	*.*.02104	25012
MARIA DIVINA DIAS DE SOUSA	*.*.91143	25014
LUZIA DIAS DE SOUSA OLIVEIRA	*.*.03147	25015
RAINNY DE ASSIS SILVA	*.*.31197	25017
MILENA DE OLIVEIRA LOPES	*.*.35104	25018
RAINANDA DE ASSIS SILVA	*.*.26179	25019
DORVALINA BRAZ MESSIAS	*.*.23167	25020
JENNIFER LORRAINY QUEIROZ DE ARAUJO	*.*.99101	25021
KAROLAYNE PACHECO DA COSTA	*.*.73100	25022

JOSEFINA JOSE DA SILVA	*.71112	25023
ANTONIA NUNES DA SILVA	*.94152	25024
NATALIA LIMA DOS SANTOS	*.66112	25031
WANDA SILVA SAMPAIO DO NASCIMENTO	*.01155	25033
NOEMY ANESIO TRISTAO	*.99175	25035
RAFAELA LIDIA	*.39112	25038
SIMONE BRANT DE ARAUJO	*.38272	25039
LUANA CARLA MARIA DE JESUS SANTOS	*.66194	25040
PRISCYLLA MONTEIRO NASCIMENTO	*.65110	25041
KAMYLLA	*.91141	25044
VERISMAR DA CONCEIAAO SILVA	*.16192	25046
FERNANDA NAONY ALVES BARBOSA	*.69234	25047
GLENDA MORGANA SOUSA GOMES	*.14215	25048
HELOISA VIEIRA DE OLIVEIRA	*.86137	25049
EZIRLENE DA SILVA LIMA	*.53168	25050
THAIS GONAALVES DOS REIS FERNANDES	*.34129	25053
ANA PAULA LIMA PEREIRA CORDEIRO	*.47159	25054
MARLENE FRANCISCA DA SILVA	*.75100	25055
MARILZA DE ALMEIDA FERREIRA	*.34130	25057
GERCYANE MENDONCA LEONEL	*.29100	25058
ANDRESSA SILVA ARAUJO	*.10147	25059
LARISSA BORGES DE DEUS	*.89144	25060
HUDSON WARLEY LINS SILVA	*.03104	25062
LUANA DUTRA MACEDO	*.73298	25064
NAIMAR BANDEIRA ALVES	*.06124	25065
DELMA PINHEIRO DE SOUZA	*.40197	25066
TAYANE MARQUES DA SILVA	*.45167	25068
MARCIA DRIELLE MARTINS DO NASCIMENTO	*.71117	25070
ANA PAULA DO CARMO HELENO	*.53159	25071
KATIA BANDEIRA GOMES	*.62120	25074
MARIA RAIMUNDA SILVA	*.48372	25075
VANUZA DOS REIS SOUSA	*.49305	25076
THALIA SOUZA OLIVEIRA	*.06208	25077
CAMILA RIBEIRO DA CRUZ	*.41203	25078
LUCIANA APARECIDA DA SILVA	*.94134	25079
SOLANGE MARIA MORAES DA LUZ	*.20204	25082
ROSILENE REIS GUIMARAES	*.49148	25083
WANESSA DAMASCENO DE OLIVEIRA	*.93140	25085
POLYANNA DOS REIS SOUSA	*.67102	25090
SARAH HELLEN CRUVINEL DE OLIVEIRA	*.42114	25092
JORDANA BRITO LIMA PEREIRA	*.70173	25093
LAIANE RODRIGUES DIAS	*.18139	25095
CLAUDILENE DELFINO	*.88109	25097
SILVANA DE CARVALHO	*.11291	25098
KENNIA MATOS DE OLIVEIRA	*.49120	25099
ELIANE RODRIGUES DA SILVA	*.16100	25100
NATHALYA SOARES DONATO	*.95120	25103
KAROL KAREN DA SILVA ALMEIDA	*.86120	25104
ERBYANA DA SILVA LIMA SANTOS	*.90496	25105
NAIANE SOUZA CABRAL	*.92151	25107

MARIA IZABEL SOUZA SANTOS	*.*.68168	25108
CRISLAINE GRACINO ARAUJO	*.*.24156	25109
VALDIVINA RIBEIRO DE MATOS	*.*.53170	25110
ANTONIA DOS SANTOS RODRIGUES	*.*.72315	25113
JOSEFINA DE FATIMA BARBOSA	*.*.40115	25114
EUMA VALVERDE DOS SANTOS	*.*.56576	25115
MARISTELLA RODRIGUES LOPES	*.*.10151	25118
FRANCINALVA DA CRUZ CARNEIRO DE OLIVEIRA	*.*.91179	25119
ANA GABRIELLA PEREIRA	*.*.17138	25121
DANIELA CARDOSO DE CAMARGO	*.*.90189	25122
POLIANA CONCEICAO DA SILVA	*.*.97333	25123
PATRICIA DA CONCEIAAO SILVA	*.*.13376	25125
JACQUELINE BRITO ALVES	*.*.83190	25126
MARIA DA PAIXAO ALVES MORAES COUTINHO	*.*.51120	25128
LAYLLA	*.*.07106	25129
VALDENIA DA SILVA COSTA	*.*.35135	25130
SONIA PEREIRA DE SOUZA	*.*.40197	25131
GILDACI SOUZA DE ALENCAR	*.*.41102	25132
JULIANA FERREIRA BORGES	*.*.70140	25134
RAYANNE OLIVEIRA DOS SANTOS	*.*.84155	25135
RAQUEL CRUVINEL PEREIRA	*.*.36167	25136
AMANDA MONITIELY SILVA DOS REIS	*.*.32120	25137
MARIA CLARA CRUVINEL DE OLIVEIRA	*.*.46101	25139
ADRIANA SOCORRO BEZERRA LIMA	*.*.73108	25140
ADRIELE BARROS DOS SANTOS SOARES	*.*.09326	25141
WANESSA BARBOSA LEAO	*.*.86115	25143
LUCINEIDE SOARES DA SILVA	*.*.46104	25147
WALDELY IRENE DE FREITAS	*.*.94120	25150
GABRIELA DE SOUZA REIS	*.*.33130	25151
ROBERTA OGENIO DA SILVA	*.*.39152	25153
DANIELA DE ASSIS SPINDOLA	*.*.14162	25154
ANA CAROLINA CASTILHO	*.*.21865	25155
HELEN CRISTINA SILVERIO DE LIMA	*.*.32123	25157
MARLEIDE BENTO SILVA	*.*.67114	25158
TAMIRES BRITO XAVIER	*.*.68120	25159
BRUNA ALVES DE SOUZA	*.*.01101	25160
TAYANE CARULINE GOMES E SILVA	*.*.96131	25161
MARIZE DE CARVALHO DE SOUZA	*.*.26115	25163
MAIRA TACIA SOUSA SANTOS	*.*.18340	25164
CLAUDIA PEREIRA DE SOUSA	*.*.20153	25165
ELIENE MOREIRA DE ALMEIDA	*.*.87571	25166
FABIA XAVIER DA COSTA	*.*.22234	25167
JESSICA DA SILVA FRACASSO	*.*.90193	25170
ANA PAULA DA SILVA ALVES	*.*.98130	25173
BRENNA VITORIA RODRIGUES CUNHA GOMES DA SILVA	*.*.27107	25176
PATRICIA SILVA DE ALMEIDA	*.*.41192	25180
RHAVENNA JAQUELINNE BATISTA	*.*.64191	25183
TAINARA KELY DE CASTILHO AGUIAR	*.*.54191	25186
PATRINE BATISTA PEREIRA	*.*.61152	25187
ELISANGELA DA SILVA GUIMARAES	*.*.73147	25190

CRISTIANE LEE FERREIRA	*.*.41149	25191
MARJORY KELLY ROSA SILVA CARVALHO	*.*.75171	25192
TUAYNE STEFANY DE JESUS	*.*.87110	25193
ANAYS	*.*.53176	25194
JEISSE PEREIRA GONAALVES	*.*.65121	25195
ELIZANETE FERREIRA BENICIO	*.*.43354	25197
GLAUCIA GONAALVES DE CARVALHO	*.*.21191	25200
KATIA PATRICIA ARAUJO FREITAS	*.*.04115	25201
MARIA LUCIA ALVES DA SILVA	*.*.77120	25202
PATRICIA SILVA DE OLIVEIRA	*.*.55190	25203
ERICELIA VILLACA DA CRUZ	*.*.82104	25208
GABRIELA VIEIRA DE PAULO ALMEIDA BERARDO	*.*.33180	25209
CRISTIELLEN RODRIGUES QUEIROZ	*.*.65260	25210
INGRID MAIKELLY DA SILVA GONAALVES	*.*.42291	25211
WILMA JESUS COSTA	*.*.23506	25212
MONIQUE CRISTINA DE JESUS PEREIRA	*.*.61173	25213
DILCA ALVES CORREIA	*.*.92153	25216
RITA DE KASSIA DANTAS DOS SANTOS	*.*.57166	25217
BEATRIZ DA SILVA MUNIZ	*.*.63132	25218
JOELMA RODRIGUES DOS SANTOS	*.*.95278	25221
CAMILA SILVA LIMONTTI	*.*.09114	25222
LARA CRISTINA DE DEUS OLIVEIRA	*.*.50146	25223
LETICIA SILVA SANTOS	*.*.14198	25224
GLEICE MIRANDA VALERIANO	*.*.56172	25225
DENISE SANTA ROSA PEREIRA	*.*.54237	25227
MARIA DIVINA DA SILVA SOARES	*.*.77166	25228
VANESSA FRANCISCA SILVA DOS SANTOS	*.*.50601	25229
TAIANY DE CARVALHO OLIVEIRA	*.*.52181	25231
EUDENE RODRIGUES ALVES	*.*.00159	25237
VANESSA CHAVES DE ANDRADE SOUZA	*.*.00350	25238
ADNA VANESSA GARCIA DO COUTO	*.*.27176	25239
ELVIRA PEREIRA VALADARES	*.*.00149	25241
ANDREA SAMPAIO RIBEIRO	*.*.92104	25242
LAILSON PORTO SANTOS	*.*.10188	25244
VERONICA LEIVINO DE SOUSA	*.*.72105	25245
LUCIANA ALVES DE PAULA	*.*.62601	25246
VALDILENE FERNANDES DE SOUSA	*.*.98173	25248
ROSANGELA DE REZENDE MACHADO	*.*.15106	25251
MARINALVA MENEZES DOS ANJOS LAZZARIN	*.*.40115	25252
MARIA HELENA FRANCISCA DE MACEDO	*.*.16153	25255
NISVANIA TERCENIO SANTANA	*.*.80110	25257
BRUNA MORAES TEIXEIRA CARVALHO	*.*.55199	25258
RAILMA MOREIRA DA SILVA	*.*.74134	25259
ELIANE FELICIA DA SILVA	*.*.50108	25261
KELLY CAETANO MARTINS	*.*.48929	25263
JESSICA KARLLA MARTINS ALMEIDA	*.*.88154	25265
NILTON DE SOUZA AMORIM	*.*.47100	25268
DULCE CAVALCANTE GOMES DE LIMA	*.*.88100	25269
HELLEN CRISTINA LUCAS DE CARVALHO	*.*.91164	25271
CLEIDE PEREIRA RAMOS	*.*.18172	25272

FABIANE GONCALVES DA SILVA	*.*.89193	25273
MARIA FRANCILENE NASCIMENTO DOS SANTOS	*.*.59303	25276
ROSIMAR ALVES DOS SANTOS	*.*.54154	25280
MARIA ODETH DOS SANTOS	*.*.44115	25281
JAINÉ OLIVEIRA DA SILVA	*.*.56159	25282
BEATRIZ MEDEIROS DE CARVALHO	*.*.98197	25283
MIKAELLE CONCEIAAO PAIVA	*.*.09148	25286
JEOVANA KESIA POLICARPO SILVERIO	*.*.55141	25288
HELLEN ADRIANE PEREIRA VILAAA	*.*.71180	25289
MARLY ROCHA DE SOUSA	*.*.69104	25290
MARLEIDE RODRIGUES DA SILVA	*.*.33137	25293
LADY DAIANA SILVA CARVALHO	*.*.24140	25294
DAIANE DA SILVA CIRQUEIRA	*.*.49138	25295
JANICE FERREIRA LIMA	*.*.87199	25296
IRLANDIA PEREIRA DA SILVA	*.*.21321	25297
JESSICA SIQUEIRA LEMES	*.*.83101	25298
ANA PAULA SOUZA LOUREDO	*.*.77164	25299
MAURICELIA DA SILVA SANTOS	*.*.80106	25301
LARA MOREIRA ALVES	*.*.99191	25303
RENATA VAZ PINTO	*.*.61172	25304
DANIELA BRUNO DE OLIVEIRA	*.*.40109	25306
ELISABETH DE BRITO DA SILVA GUEDES	*.*.89139	25307
JULIANA CRISTINA FLORIANO	*.*.59168	25311
ANA PAULA OLIVEIRA DA CRUZ	*.*.87108	25312
BRUNA FARIA HOLANDA	*.*.52100	25315
GABRIELY CANEDO OLIVEIRA DE ARAUJO	*.*.31106	25316
IARA DE JESUS SILVA	*.*.69305	25317
MAYARA LILIA CARVALHO DE SOUZA	*.*.30384	25318
JULHA GABRIELA CARVALHO MALUF	*.*.14122	25322
ECLESIA ANTUNES GONAALVES LIMA	*.*.73192	25324
ROSA MARIA BRAGA DA SILVA	*.*.65168	25330
JANAYNA SANTOS DA SILVA MENDES	*.*.21188	25332
ANDRE CASTRO DA SILVA	*.*.53291	25333
TATE HELE DOS SANTOS JORGE	*.*.71287	25334
THAINAN SOUZA OLIVEIRA	*.*.73157	25336
ELIZANDRA RAYSSA DA SILVA FREIRE	*.*.51107	25338
JENIFFER STRAUER REIS	*.*.86158	25339
SANDRA MARIA DE OLIVEIRA	*.*.09172	25340
KATHELLYN BORGES DE OLIVEIRA	*.*.16162	25343
BEATRIZ MORAES VIANA	*.*.79793	25344
JEANI DE ARAUJO ALENCAR	*.*.30112	25347
NOROY SARDINHA DOS SANTOS	*.*.59141	25348
VERA LUCUIA DE OLIVEIRA PINHEIRO	*.*.05004	25349
ANA PAULA SOUSA DE MENESES CALDEIRA	*.*.34205	25350
MARIA DIVINA RODRIGUES LIMA	*.*.23122	25352
KALLIANE FARIAS DA SILVA	*.*.57120	25353
NAYARA RODRIGUES DIAS	*.*.07129	25354
EDIANE CASTRO PRIMO	*.*.36156	25355
JOHANA JOSEFINA PEREIRA ROMERO	*.*.44262	25356
NATHALIA HUANA VIEIRA DE SOUZA	*.*.89165	25357

CRISTINA GOMES SIQUEIRA	*.*.09163	25358
BRUNA GABRIELA DA COSTA MOREIRA	*.*.66103	25359
ELISANGELA OLIVEIRA FLORENTINO	*.*.65153	25361
JULIANA ALMEIDA DE SOUSA	*.*.49370	25363
JACIRA PEREIRA DOS SANTOS	*.*.53106	25364
FRANCIELE PEREIRA DA SILVA	*.*.20152	25365
JORDANA LUIZA NASCIMENTO	*.*.92161	25367
KAREN FERNANDA ALVES DOS SANTOS	*.*.73110	25369
ROSANGELA OLIVEIRA GOMES	*.*.91234	25371
ALDAERICA SILVA DE MATOS	*.*.85124	25373
ANGELA MENDES DE MOURA	*.*.68061	25376
EILYN VIRGINIA FARFAN HERNANDES	*.*.46277	25378
PATRICIA RODRIGUES FALCAO	*.*.68110	25379
PATRICIA ALVES BARBOSA	*.*.26159	25380
CELIA CRISTINAS FRANCISCA DE BARROS	*.*.39147	25383
TANIA MARIA SILVA CARDOSO	*.*.87168	25387
AMANDA LETICIA BARBOSA DA SILVA	*.*.66198	25388
DHIULIANA SILVA DO AMARAL	*.*.48105	25390
JOSILENE SILVA ARAUJO	*.*.63301	25397
FERNANDA GOMES RAMOS	*.*.81147	25398
LEONARDA RIBEIRO NEVES	*.*.24500	25401
THAIS ALVES AMORIM DOS SANTOS	*.*.53114	25402
ELIZANGELA CRISTINA DE MELO RIBEIRO	*.*.83115	25403
ERIKA CONCEIAAO BRITO	*.*.06166	25404
ADRIANA DIAS DA SILVA	*.*.03171	25405
LUCIMEIRE MARIA SILVA	*.*.89153	25406
TATIANE RODRIGUES DE MELO	*.*.20168	25407
JOSIANA MARIA DA SILVA	*.*.03150	25408
LETICIA SARDINHA DOS SANTOS	*.*.06178	25409
ANA RITA ALVES DE SAUZA	*.*.91104	25410
CEZAR	*.*.73100	25411
CLEONETE ALECRIM DA SILVA	*.*.50104	25412
WANESSA NUNES DOS SANTOS	*.*.60196	25414
QUESIA GEMIMA ANDRADE SANTANA	*.*.13197	25416
FERNANDA CANDIDA PEREIRA	*.*.17192	25417
DAIANE DA SILVA FEITOSA	*.*.99145	25418
MARIA EUNICE DE SOUZA BARBOSA	*.*.05100	25419
JENNIFER ALMEIDA CAVALCANTE	*.*.54138	25420
PRICILA APARECIDA MENDES	*.*.37127	25421
ADRIANA MARTINS SIMOES MARQUES DA SILVA	*.*.81141	25423
NAIARA DA SILVA CHAVES	*.*.07130	25428
CRISTINA ALBUQUERQUE ALBANO	*.*.80268	25430
LUCELY PEREIRA MASCARENHAS	*.*.71182	25431
SONIA MARIA ALVES	*.*.07168	25435
LUANNA PEREIRA LIMA DE SOUZA	*.*.98137	25438
CARLA PATRICIA DA ROSA JESUS	*.*.41100	25439
YASMIN RODRIGUES DA SILVA	*.*.41119	25441
EDNA JOSY BRITO HENRIQUE	*.*.14160	25444
ROSANA DE OLIVEIRA REZENDE	*.*.30147	25446
CAMILA CRISTINA MORAES DA SILVA	*.*.05173	25447

JESSICA ALVES GOMES DA SILVA	*.*.60112	25449
ELISIANNE FERNANDES RODRIGUES	*.*.70102	25450
LARYSSA VIEGAS DE OLIVEIRA	*.*.31166	25451
JEANE TAVARES DE OLIVEIRA	*.*.09130	25455
ROSIMEIE VAZ PINTO	*.*.27153	25457
RITA DE CASSIA PEREIRA DA SILVA	*.*.22159	25458
IZADORA ALVES SILVA	*.*.55160	25459
CELESTE CARDOSO DE JESUS	*.*.63197	25461
NILDA RODRIGUES DA SILVA	*.*.30172	25463
MARIA DA GUIA ALVES DE OLIVEIRA	*.*.20104	25465
PATRICIA FREITAS DE OLIVEIRA	*.*.15139	25468
DEVALDINA LIMA DOS ANJOS MARAIS	*.*.51149	25469
ANTONIA DA CRUZ SOUSA	*.*.64343	25471
MONICA GONAALVES DE SOUZA	*.*.44139	25474
MARCELA CRISTINA FERREIRA	*.*.93149	25479
THAYNARA DE OLIVEIRA SOUZA	*.*.79191	25480
DARLENE SILVA DOS SANTOS	*.*.69170	25484
KLEIDINEIA FERREIRA VAZ	*.*.60176	25485
ELIZANGELA RODRIGUES DA SILVA	*.*.98155	25487
LILIANE PORTILHO FERNANDES MARINS	*.*.90104	25488
LORRAYNE PAULA RODRIGUES DOS SANTOS CARDOSO	*.*.73192	25489
MARIA DO CARMO MELO GONCALVES	*.*.52191	25490
PATRICIA APARECIDA BARBOSA	*.*.31130	25491
TALITA GOMES CARVALHO LIRA	*.*.07185	25492
SAMARA FREITAS DE ALMEIDA	*.*.53249	25493
SCARLATE THALIA BEZERRA DA SILVA	*.*.81146	25496
DENILDA PIMENTA DA SILVA	*.*.76153	25498
BRUNA GONAALVES LEONARDO	*.*.48170	25501
LAURINDA MELO GOLCALVES	*.*.51172	25503
SARA DOS SANTOS PINHEIRO	*.*.69120	25506
KARLLA BENTO DE SOUSA	*.*.88139	25508
DANNIELE GOMES SOARES DA SILVA	*.*.89107	25509
LUCIMARA DOS SANTOS SOUSA	*.*.47160	25510
MIRIAN APARECIDA DE FARIA	*.*.81109	25512
NEILANE COSTA SILVA	*.*.26104	25513
JESSICA FELES DE MOURA	*.*.88117	25514
ADRIANA LOPES PEREIRA DOS SANTOS	*.*.06173	25515
LUCIVANE DOS SANTOS DE JESUS	*.*.18293	25518
PATRICIA RODRIGUES LOPES	*.*.13124	25520
MICHELLE MOURA EMETERIO	*.*.70172	25521
MARIA MADALENA PIRES ROSA	*.*.96149	25522
KANANDA DA SILVA DE MELO	*.*.26310	25524
CLEUMA VERISSIMO DE SOUSA	*.*.60187	25525
GERLYA DAMASIO DE SOUSA	*.*.93151	25526
VAGNUSIA APARECIDA	*.*.92140	25528
LUDMILA ALVES DE OLIVEIRA LENES	*.*.71168	25529
MARIA FELINA DE MELO MESQUITA	*.*.35104	25530
SARAH CRISTHINA SILVA GUIMARAES	*.*.45148	25531
FABIANA GOUVEA LUIZ	*.*.08291	25532
DIOVANA ALVES SANTANA	*.*.38176	25535

SINARA FRANCIANE SILVA	*.10184	25539
ARYANE NUTTIELY SILVA	*.40102	25544
MARILEIA MATOS DE SOUSA	*.87398	25547
CHEILA TAILARINA DE OLIVEIRA	*.88145	25549
VIVIANE DE OLIVEIRA REZENDE	*.91149	25550
LUANA COSTA LIMA	*.95152	25551
GUSTAVO SANTOS	*.79185	25552
LIDIANE NUNES DE OLIVEIRA	*.73114	25554
MARIA FRANCISCA DA SILVA	*.99115	25555
ALCIONE MARIA MACHADO	*.00180	25559
SILMARA DA CONCEIAAO SANTOS	*.56304	25561
MARIA BEATRIZ DA CONCEIAAO SANTOS	*.67331	25562
ELZILENE GOMES RODRIGUES	*.33163	25563
ANA CLAUDIA FARIA MACHADO	*.75144	25564
ALINE ROMUALDA DE OLIVEIRA	*.86190	25567
CARLA JORDANIA OLIVEIRA DOS SANTOS	*.42301	25568
DANIELY DE SOUSA BARBOSA DUARTE	*.86171	25570
GISLAINE GOMES DE PINHO	*.20148	25572
LAILA CRISTINA PEREIRA PIRES	*.86166	25574
ISABELLA BEATRIZ DOS SANTOS DIAS	*.72100	25575
INGRYD PINHEIRO DOS SANTOS	*.65131	25577
JUCIVANE BARBOSA PESSOA	*.20150	25578
ALLINE MARIA DE OLIVEIRA	*.29164	25579
MARCIA DOS SANTOS BORGES	*.94141	25581
RAQUEL ROCHA DOS ANJOS	*.98336	25582
DIOVANY DIAS DA SILVA	*.52178	25583
LUCILENE CAMARGO RIBEIRO	*.54109	25584
CLELILA MENDES PERES	*.65115	25589
MIRELLY RODRIGUES MIRANDA	*.37137	25593
BRUNA SOARES CINTRA	*.39155	25595
MARCIA LEAL DO NASCIMENTO	*.49215	25596
PALLOMA VALERIA SANTOS MILHOMEM	*.19100	25598
ERINALVA FERREIRA LENEIRO	*.08137	25599
SELMA DA SILVA CAMPOS	*.69121	25600
SUZANA MENDES ROMAO BESSA	*.39110	25602
HALLANA MILLA VIEIRA SILVA	*.47191	25604
GABRIELE ALVES FERREIRA	*.64142	25606
DAIANNE LOPES NUNES DOS SANTOS	*.14191	25608
LARA FABIAN MARCELINO PEREIRA	*.59188	25609
LORENNA DE OLIVEIRA RODRIGUES	*.81100	25611
FABIANO RODRIGUES DE FARIA	*.07187	25612
STHEPHANNY DOS SANTOS	*.69135	25614
GRACILENE BEZERRA DA SILVA	*.73122	25615
JESSIKA NAYANA SANTOS DOS SANTOS	*.83395	25616
ELIENE MOREIRA DE SANTANA	*.97124	25617
DIVANIA LIMA GOMES	*.38103	25618
FABIA PORTELA DE MACEDO	*.15380	25619
LORRANY ANDRESSA FRANCO DA SILVA	*.59174	25620
ROSILENE ALVES FEITOSA	*.68134	25621
LIDIANE DOS REIS MORAIS	*.18196	25623

MARILHA GABRIELLA DA SILVA BRITO	*.*.30176	25624
JORDANNA JHENIFFER SANTOS FERREIRA	*.*.47130	25625
ANDREIA DE MELO PINHEIRO	*.*.82164	25629
MARIA DO CARMO GUEDES NUNES	*.*.31220	25632
RAPHAELA FERNANDES DOS SANTOS	*.*.07149	25633
ANA PAULA GUEDES LOPES	*.*.64253	25635
EDINALVA PEREIRA DOS SANTOS	*.*.54115	25637
JOCILENE DE OLIVEIRA SANTOS	*.*.55527	25638
GORETH DE OLIVEIRA SAMPAIO	*.*.80370	25639
JOICE PEREIRA DE BRITO	*.*.46136	25640
HEVELIN TALINY DE JESUS SOUSA	*.*.69195	25642
JESSILANE SILVA SOUSA MOTA	*.*.72130	25643
LUDMILLA B RODEIGIES	*.*.13102	25644
KELLY CRISTINY DE SOUSA	*.*.89129	25646
ARIELE ALEXANDRE DOS SANTOS	*.*.68136	25647
TIARA FERREIRA TAVARES	*.*.45154	25648
CINTHIA PEREIRA DE MOURA	*.*.26102	25649
JESSICA DE CASTRO DOS REIS	*.*.43111	25654
DEUSENIR MARIA DE SOUSA	*.*.50132	25655
LUZIENE OLIVEIRA ALVES	*.*.24104	25657
RAYLA FABIANE LIMA LISBOA	*.*.07116	25658
GLEIDE PINTO BRITO	*.*.26101	25659
ESTER DA SILVA SOARES	*.*.49131	25660
ODILENE DA SILVA DOS SANTOS	*.*.70200	25661
PALUZIA VIEIRA REZENDE MARTINS	*.*.15148	25665
MARIA LUCIENE ALVES SILVA	*.*.56316	25668
KELY DE OLIVEIRA AMORIM	*.*.81200	25671
MAYARA DOS REIS OLIVEIRA	*.*.39134	25673
CLEIDE ALVES DE FARIA GOMES	*.*.58106	25675
LUMA DE SIQUEIRA	*.*.02119	25676
TALITA ALVES DE SOUZA	*.*.23150	25678
ANDRESSA FERNANDA DOS SANTOS	*.*.77160	25680
KELCILENE OLIVEIRA DE MAGALHAES	*.*.15150	25682
GABRIELLA DA SILVA LOPES	*.*.55177	25685
EVA PAULA DA SILVA	*.*.96167	25694
SAMARA DOS SANTOS BATISTA	*.*.78138	25695
CAMILA GOMES DA SILVA	*.*.51174	25697
MARINA TELES DA SILVA	*.*.83177	25700
ROBERTA ALVES DOS SANTOS	*.*.56134	25702
JULIA ALVES SILVA	*.*.02101	25703
NOEMI DE SOUSA	*.*.40105	25704
CHARLENE CAVALCANTE LIMA	*.*.14125	25705
FLAVIA CORREA DOS SANTOS	*.*.80268	25708
SUZANE OLIVEIRA DE SOUZA	*.*.51195	25711
ANA MARIA JESUS DE OLIVEIRA	*.*.78134	25713
BEATRIZ DA COSTA DO NASCIMENTO	*.*.05170	25714
JOELMA OLIVEIRA SILVA	*.*.99149	25717
NARA RUBIA PEREIRA DA COSTA	*.*.35191	25718
JORDANA DE SOUZA	*.*.46164	25720
MARIA ANTONIA DA SILVA	*.*.27115	25721

BRUNA ELAINE CHAGAS	*.16190	25722
JOKENIA VELOZO VALENAA	*.30120	25725
ADRIANA NATALIA DO NASCIMENTO	*.43118	25726
KENIA RODRIGUES FREIRE	*.71123	25728
LUCIMARFERREIRAROLDAO	*.06124	25729
ANA PAULA BORGES FELIX DE MORAIS	*.28170	25730
SIRLEI RODRIGUES BENTO	*.97153	25731
ELIAINE BRANDAO PEREIRA	*.10164	25733
MARCELA THAMIRES RODRIGUES MATOS	*.18252	25736
FRANCIANE DE CASTRO DAMACENA	*.19310	25737
ALICE RODRIGUES	*.31165	25738
LAURILE DE FATIMA ANSELMO	*.11120	25739
SHEILA ALVES FERNANDES	*.52173	25740
MARLI ZELIA SANTOS BORGES	*.53365	25741
RAQUEL PEREIRA DA SILVA	*.29107	25743
JULIANA MARIA FERNANDES COELHO	*.51139	25744
LENI SEBASTIANA DA SILVA	*.33187	25745
ELIENE MEDEIROS MARQUES DE BRITO	*.20401	25746
INGRID CAVALCANTE SILVA ROCHA	*.61112	25748
LUCILANE GOMELA RODRIGUES	*.63153	25750
LUCIENE SAMAPAIO DE JESU	*.37153	25751
ELENICE PEREIRA DE SOUSA	*.71134	25752
SIMONE RIBEIRO DA SILVA	*.27187	25754
RAGIANA DE JESUS DA SILVA	*.88148	25757
AMANDA CRISTINA ALVES SOARES	*.75165	25759
IZABELA VITORIA CARNEIRO PAIVA	*.31123	25761
JULIANA BARROS CIRQUEIRA	*.23180	25762
JOYCIELLE ALVES FERREIRA	*.46112	25765
ELIETE OLIVEIRA DOS SANTOS	*.13166	25769
THAIS CARLA MAGALHAES DOS SANTOS	*.76140	25771
CAMILA GONCALVES LOUREDO	*.84190	25773
RANYA NISHIYAMA DE BRITO	*.40130	25776
LIGIA DOS SANTOS NASCIMENTO	*.38187	25777
ROSELI VIEIRA DA COSTA	*.22153	25778
ADRIANA JOSE DA SILVA	*.71206	25779
VALERIA RODRIGUES DA SILVA	*.32100	25780
NARJARA MARTINS DOS SANTOS	*.49608	25784
LARISSA ARAUJO DE SA	*.92121	25787
JOANA D ARC PEREIRA PINTO	*.60168	25788
GIULIANA AMARAL DE MELO	*.08104	25789
FRANCIELE FERREIRA BERNARDO	*.92895	25790
SUELENE FRANCISCO ALVES	*.84170	25792
NEUSA DIAS ROSA DE SOUSA	*.35134	25793
LARISSA OLIVEIRA RODRIGUES JAQUES	*.05151	25794
ELIANE BATISTA PINTO	*.27928	25797
EUDISLENY DIAS MARIANO DOS SANTOS	*.87117	25799
VITORIA RODRIGUES DA SILVA	*.71126	25800
TUAS EUCALIANE SOUSA DOS SANTOS	*.29102	25803
EDINETE DE JESUS MIRANDA	*.30325	25804
LAIS MORAES DOS SANTOS	*.08111	25807

AURINEIDE DA LUZ DOS SANTOS	*.*.26388	25814
ARLIANE DA SILVA OLIVEIRA	*.*.78206	25816
LILIA PEREIRA DA SILVA	*.*.72581	25818
SARA ALVES NOGUEIRA	*.*.26295	25819
LETICIA SILVA	*.*.18108	25820
ELIETE MARIA DE OLIVEIRA	*.*.28191	25821
MARIA AMELIA DOURADO NOUZO	*.*.38115	25822
MAYKENIA LINO DA SILVA	*.*.04110	25824
ERICA ALVES DE SOUZA	*.*.02109	25825
VILMA RODRIGUES NOGUEIRA	*.*.98191	25827
ANA CLAUDIA DA SILVA LEITE	*.*.81286	25828
EMILA MARTINS SOARES	*.*.85197	25829
ANDRIELLY COSTA SILVA	*.*.46199	25830
ALINE FERREIRA DOS SANTOS	*.*.00168	25831
FABRICIA MENDES MONTEIRO	*.*.17194	25832
NAIARA CANDIDA DE OLIVEIRA	*.*.36159	25834
ALINE CRISTINA TRAVASSOS DE OLIVEIRA SOUZA	*.*.01246	25836
LEYSA CRISTYNE MENDES GERMANO	*.*.76103	25837
CLENILDA HOSANA FREITAS DE SOUSA	*.*.53134	25840
IRACELIA CRISTINA MELO DOS SANTOS	*.*.16155	25841
ANA PAULA CONCEIAAO PEREIRA	*.*.14147	25842
BRENDA MARIA RIBEIRO GOMES	*.*.34130	25843
JOICE SILVESTRE RANGEL	*.*.03130	25844
BERA JESUS BORGES	*.*.20125	25845
ADRYA WENYA FERNANDES GOMES	*.*.94118	25846
VANESSA PEREIRA AMORIM	*.*.76182	25847
LUDMYLLA SILVA FERREIRA	*.*.44151	25848
CAROLINE PEREIRA DA SILVA	*.*.65177	25852
EVA DA CUNHA RODRIGUES	*.*.74126	25854
MARINA RODRIGUES DE SOUZA	*.*.36186	25855
FRANCISCA SOUSA LIMA	*.*.08115	25858
SARAH TAMIRES DA SILVA	*.*.52237	25859
ANNA CAROLINY NUNES DA SILVA	*.*.31110	25861
ARLENE SILVA CAMELO	*.*.48149	25862
RAIMARA DA SILVA CARDOSO	*.*.65287	25863
FRANCISCO DE OLIVEIRA ALVES	*.*.41134	25867
REJANE RODRIGUES ROCHA	*.*.69521	25869
CINTIA JACINTA DE ARAUJO LIMA	*.*.53104	25871
BEATRIZ DANIELE DE SOUZA NASCIMENTO	*.*.24202	25873
ANE CRISTIANE DA SILVA	*.*.84121	25874
SANDRA MARA GARCIA DA SILVA	*.*.37149	25875
ANTONIA RODRIGUES ROCHA	*.*.70500	25876
CICERA WILLIANA SANTOAGO DE LIMA	*.*.26104	25877
ANA PAULA DE SALES	*.*.89176	25878
WALDETE FRANCO DA SILVA	*.*.23191	25879
THAIS MARQUES GOMES	*.*.04189	25880
CRISTIANE DE OLIVEIRA MIRANDA	*.*.39135	25881
EMELLY PERES DE QUINTA COTRIM	*.*.65176	25882
LAIRA BARBOSA	*.*.40270	25884
VANESSA DE OLIVEIRA FERREIRA	*.*.74186	25885

EDIANE ALVES CARVALHO	*.*.96108	25886
MARIA FABIANA BORGES PEREIRA	*.*.59115	25888
MARIA DO CARMO FREITAS DE SOUZA	*.*.52187	25890
BRUNA BEATRIZ SILVA	*.*.34195	25891
LAISA SOUSA FRANCISCO	*.*.23119	25893
ROSIMEIRE FREITAS DE SOUSA	*.*.31134	25894
WELLIDA SILVA NUNES	*.*.30164	25896
JESSICA LUANA GUEDES EVANGELISTA	*.*.75128	25897
SUELI DOS SANTOS RODRIGUES	*.*.04115	25899
DANIELLE ROSARIO DA SILVA	*.*.92114	25900
IRENI ALVES LEAL	*.*.17164	25901
PEDRO LUCAS DOS SANTOS SILVA	*.*.40305	25902
VANUZIA DOS SANTOS ARAUJO	*.*.47197	25903
SUELE SOARES DA SILVA	*.*.54176	25906
NUBIA FERREIRA MORAES	*.*.02135	25907
LYDIANNE DA CUNHA SILVA	*.*.58118	25908
DIVINA BORGES DA SILVA	*.*.29168	25910
IZADORA CRISTINA SANTOS	*.*.58177	25911
MARILDA DE OLIVEIRA TAVARES LIMA	*.*.67134	25913
TAUANA PEREIRA DA COSTA	*.*.49192	25915
ULLI CRISTINA ROSA DO CARMO	*.*.65109	25916
RAMON DOUGLAS MARINHO DA CRUZ	*.*.04843	25918
ELIZETE DE MELO OLIVEIRA	*.*.06104	25919
ANA BEATRIZ ALMEIDA DORXA	*.*.77192	25923
NOEMI AUGUSTA DA SILVA	*.*.76187	25925
TATIANE RODRIGUES BRAZ	*.*.05106	25945
ROSIMEIRE ALMEIDA DOS SANTOS	*.*.93104	25947
NATHALIA DIAS GAMA	*.*.84108	25949
PATRICIA DE SOUZA LUCENA	*.*.22114	25951
NILDA NUNES DA SILVA	*.*.59120	25952
ALANE COELHO	*.*.82134	25953
DIEYNE CARLA GUEDES DOS SANTOS	*.*.55157	25954
RAQUEL DE FREITAS BORGES RIBEIRO	*.*.21703	25957
MARLENE FERREIRA BRAGA	*.*.61120	25958
SARA DA SILVA MONTEIRO	*.*.06159	25959
LUCIDALVA OLIVEIRA SILVA SOUZA	*.*.97532	25963
ANA KAROLINA BARBOSA DUARTE	*.*.55179	25964
WILCILENE PEREIRA DO NASCIMENTO	*.*.50889	25966
IASMYN FERREIRA ANTUNES	*.*.97190	25968
MARIA ALINY FREITAS DOMINGUES	*.*.85137	25969
CINTIA MILENE CORREA DE SOUZA	*.*.20230	25972
JACKELINE MATOS SANTOS	*.*.08567	25976
KERLEN FERREIRA DA SILVA	*.*.90144	25977
ALINE FIRMINO DOS SANTOS	*.*.91101	25978
EDCLECIASOARESDEBRITO	*.*.07101	25979
JAQUELINE ALVES DOS REIS	*.*.59118	25980
MARIA DE FATIMA LIMA ARAUJO	*.*.90356	25981
MARGARETE ALVES DA CRUZ	*.*.78534	25982
GIGANTE ALVES DA CRUZ	*.*.71591	25983
JULLYANA ABREU CARVALHO	*.*.60101	25985

DANIELA MONTEIRO E FREITAS	*.*.36197	25986
MARCONI SILVA BRANDAO	*.*.83305	25987
MARILEIA DA SILVA MORAIS	*.*.09352	25988
ALINE DA SILVA LIMA	*.*.51177	25989
LUCILENEFRANCISCAMIRANDA	*.*.76549	25990
BRUNA LIDIA CASTRO DE SOUZA PEREIRA	*.*.04138	25991
RAIMUNDA DEUSARINA CHAGAS CASTRO	*.*.20324	25992
MILLENA SOUSA CARVALHO	*.*.80190	25994
MARIA EDUARDA MESSIAS DA MATA	*.*.79177	25996
ANGELA MARIA PEREIRA MARQUES	*.*.82134	25997
MAIANE RODRIGUES DE SOUZA	*.*.74190	25999
IARA VITORIA AQUINO CUNHA	*.*.40139	26000
ELIZABETE BOTAO LEITAO	*.*.16287	26005
ADRIANA CRISTINA DOS SANTOS	*.*.12130	26006
ANA MARIA PEREIRA DE MELO	*.*.19160	26008
MARCILIA DE AZEVEDO SILVA	*.*.78182	26009
POLIANA CRISTINA DOS SANTOS	*.*.21123	26010
MARIA AUGUSTA ALVES BOTELHO	*.*.36115	26014
WILLIAN BRANDAO SOARES DA SILVA	*.*.63117	26015
FATIMA CRISTINA ROSA	*.*.30130	26016
BRUNNO DOURADO SILVA	*.*.43182	26017
LAIZY CRISTINA SILVA DOS REIS	*.*.07159	26018
DAYENE MARIA PEREIRA DOS SANTOS	*.*.47151	26024
ELLEN RIBEIRO DE SOUZA	*.*.10107	26028
JOICY ROCHA RIBEIRO	*.*.09155	26029
GISLANE LELIS DE ARAUJO	*.*.40136	26030
LORRANE ALVES DO AMARAL	*.*.70165	26034
EFIGENIA MARTINS GODINHO	*.*.52136	26035
MARILENE RIBEIRO CORREA	*.*.42120	26036
ANA CLAUDIA SOARES DE SOUZA	*.*.03125	26038
ADRIENE PEREIRA GONZAGA	*.*.64149	26039
JAQUELINE NASCIMENTO SANTOS	*.*.20126	26041
SAADYLLA PEREIRA DE CASTRO	*.*.67108	26048
CAMILA DOS SANTOS PEREIRA	*.*.81137	26049
CREUSILENE ROSA DOS SANTOS	*.*.51100	26050
BRUNA DE SOUSA COSTA	*.*.29100	26052
DYANDRA ALVES DOS SANTOS	*.*.86608	26054
CLEIA ROSA MONTALVAO	*.*.00146	26055
VANESSA RODRIGUES DE OLIVEIRA	*.*.48103	26057
RHENAIZA SILVA SALES	*.*.	26058
CARINA CRUZ LIMA	*.*.97110	26061
UILMA MARIA DE OLIVEIRA SANTOS	*.*.71117	26062
EDIVANIA FEITOSA DA SILVA	*.*.29138	26066
DANIELA FRANCISCA PIRES	*.*.87168	26068
MARIANA ARAUJO PAZ	*.*.11179	26069
ADILA LOPES DE SOUZA	*.*.87110	26070
LORENA CARDEAL BRAGA	*.*.93108	26071
BRUNO DE ARAUJO PROENCA	*.*.19100	26072
DYESSIKA ALVES DE OLIVEIRA	*.*.61109	26078
CLEONICE ANTONIA FERNANDES DE ARAUJO	*.*.23172	26084

GABRIELE SOUSA EUGENIO	*.*.50103	26086
AKYLLA RANIELLY ROSENO SILVA	*.*.87101	26087
THAIS SANTOS	*.*.40192	26088
LAIANE VIEIRA ALMEIDA	*.*.15344	26090
THAINARA CINTRA DE SA SOUSA	*.*.07103	26093
THAIANY ALVES DIAS	*.*.60395	26095
TERTULIANA MARIA DE MACEDO	*.*.71191	26097
GEOVANA ESTEFANNY PEREIRA SILVA	*.*.08190	26107
FERNANDA XAVIER RAMOS	*.*.81180	26108
AMANDA COELHO G SIQUEIRA	*.*.22122	26111
DANIELA DE SOUSA PEREIRA	*.*.22154	26118
TANIA FARIAS OLIVEIRA	*.*.17504	26121
CICERA GOMES	*.*.04168	26122
TAYUANNE	*.*.80131	26123
JERLUCY ALVES SILVA SANTOS	*.*.45313	26125
LUIZA INES RODRIGUES NUNES	*.*.55100	26126
RITA MOREIRA DIAS	*.*.67168	26127
DAYANNE MOTA BRITO	*.*.25148	26131
LUANA FERREIRA DE MELO LUDUVICO	*.*.57148	26133
SANDRA FRANCISCA DA SILVA	*.*.60187	26134
JESSICA SILVA SOUSA	*.*.30132	26135
MARIA FRANCISCA DIAS DE SOUSA	*.*.58040	26138
EDUVANIA DA SILVA LIMA	*.*.09129	26139
LILIANA ROCHA RICARDO	*.*.84104	26140
ANA CLAUDIA ANDRADE DE JESUS	*.*.60142	26141
BETANIA DO SOCORRO DA SILVA COSTA	*.*.72250	26145
ARIADNE BASILIO DE SOUSA	*.*.55130	26146
FABIANA DO CARMO BRITO	*.*.12528	26147
ANA SARA REIS DE SOUZA	*.*.43125	26148
TAINA MOREIRA DE SOUZA SANTOS	*.*.87578	26151
NILZIANE DA COSTA	*.*.11115	26152
GEISSE DOS SANTOS GARCIA	*.*.58160	26153
MICHELE GOMES FERREIRA	*.*.30692	26156
LETICIA PEREIRA DA SILVA	*.*.92165	26157
IRLON FELIPE FARIAS SANTA BRIGIDA	*.*.50205	26159
NAYARA DE OLIVEIRA	*.*.09150	26160
MAYRE DIAS DA FONSECA	*.*.37120	26161
FLAVIA PEREIRA DE SA	*.*.20104	26163
LETICIA LORRANY SILVA	*.*.56122	26165
EVELIN COSTA CORREIA	*.*.17176	26167
ADRIANA RAMOS DE FREITAS	*.*.82184	26168
MARCIA	*.*.88100	26170
NATALIA FERNANDES DOS SANTOS	*.*.87154	26173
JACIARA DE MIRANDA DOS SANTOS	*.*.55150	26175
CARLA CRISTINA FERREIRA DOS SANTOS	*.*.36180	26176
MIKAELE DE MATOS PAIVA	*.*.68114	26178
MARIA EDUARDA ZEFERINO DA MATA	*.*.66130	26179
MARIA DA CONCEICAO VIEIRA DE SOUZA	*.*.85104	26181
NEIDE DOS SANTOS PONTES	*.*.79203	26185
PATRICIA DA SILVA PINTO	*.*.75178	26191

BIANKA DE SA DE OLIVEIRA	*.74161	26193
AILANA CARINA QUINTAL DA COSTA	*.74202	26196
RAYANE CORREA SOUZA	*.93101	26198
MILENY DUTRA GONTIJO	*.55191	26199
FERNANDA DIAS CORREA	*.67163	26200
RAFAEL DE OLIVEIRA SOUZA	*.44101	26206
LUCILEIDE PEREIRA DA SILVA	*.83199	26207
MARILUCE ALVES FOGACA	*.23179	26208
ELIZABETE FRANCISCA DA SILVA	*.59125	26210
BETANHA PEREIRA DA CRUZ	*.11247	26211
MYLLENA RIBEIRO DE SOUZA	*.59111	26213
APARECIDA RODRIGUES DE OLIVEIRA OSCEMANSKI	*.96187	26214
CLARICIENE BORGES DE CARVALHO	*.87100	26215
VANESSA DIAS DOS SANTOS	*.00140	26216
ELIDA GIBISA ARAUJO CARDOSO	*.18160	26217
LUCIANA DE ARAUJO PORTELA	*.53139	26218
GEIZA MARIA RIBEIRO DA SILVA	*.00205	26222
GLAUCIA BRENDA MARTINS DE SOUZA	*.99185	26224
ANA LUIZA DIAS LOPES BARROS	*.29140	26226
DJILMA RIBEIRO DA SILVA	*.09148	26227
LAYS MAEGHNA AIRES FERREIRA	*.13118	26228
LUCIANA PEREIRA DE JESUS	*.75154	26229
DAIANY PEREIRA DA CUNHA	*.53113	26230
JACQUELINE MOREIRA BESERRA	*.36156	26235
LIVIANNE ANDRELLE JOSE SILVA	*.10120	26237
JANETH BATISTA DE SOUZA	*.74191	26238
ANA ALICE ESCORCIO AGUIAR	*.96109	26239
DANUBIA	*.14172	26240
THAIZA OLIVEIRA DIAS	*.87365	26242
VALERIA LIMA SOUSA	*.21344	26247
VICTORIA BRASIL ALVES FARIA	*.32809	26249
PRISCILLA SANTANA CERQUEIRA SALES	*.12133	26255
NELIO	*.32385	26257
JULIANA MARTINS GONCALVES DA SILVA	*.90108	26258
RAYANNE FERNANDES GOMES MOURA	*.85134	26260
MARCIA MADALENA DE CARVALHO	*.35187	26261
MARIA CRISTINA DE SOUZA ALVES	*.14187	26262
STEFANIA TELES DE LIMA	*.50102	26263
LILIAN CARLA DINIZ	*.01191	26264
ELOIZA FIGUEIREDO DE CASTRO	*.34249	26265
ANA FRANCISCA DA SILVA DE OLIVEIRA	*.96346	26266
LETICIA DE JESUS VIEIRA SALES	*.89114	26268
NATALIA	*.09100	26271
MARIA RODRIGUES DA COSTA	*.16115	26272
DAMARES FREITAS SOUZA	*.67557	26274
LUCYNARIA GUIDA VIEIRA	*.48100	26275
LUDMILLA MONIQUE ALVES DE SOUSA	*.05156	26277
IRACELI DE SOUSA DE ALMEIDA	*.63134	26278
JULIANA BADIA NUNES	*.75108	26295
SANDRA CORREIA DE OLIVEIRA MARTINS	*.73156	26296

LETICIA TEIXEIRA PRADO	*.*.38130	26297
AGNA SOUZA SILVA	*.*.35149	26301
CELIA VIEIRA DE BRITO	*.*.25195	26302
DANIELA ALVES DE MENEZES	*.*.83486	26303
TANIA MARIA ROCHA DE OLIVEIRA	*.*.95153	26307
DENISE LOPES DE AZEVEDO	*.*.19119	26308
FERNANDA RODRIGUES SANTOS	*.*.22143	26311
DAIANA BERTILHO DA SILVA	*.*.69176	26313
NAYARA DE SOUZA SILVA	*.*.84168	26314
PAULO HENRIQUE	*.*.79183	26319
MILENA CHAGAS MAIA	*.*.42177	26338
DANIELE MONTEIRO DA SILVA	*.*.97210	26339
DARYN AMARAL	*.*.71133	26341
DAIANY BATISTA DA COSTA	*.*.68109	26343
JAQUELINE KETLY DA SILVA	*.*.22152	26345
ELAINE ELYSA CESAR CORREA	*.*.50144	26346
LARYSSA KELLY CARRILHO	*.*.13180	26347
DENISE BRITO DE ALCANTARA	*.*.47196	26348
JOALLY ARAUJO DERMONDES	*.*.40109	26351
ZELINA RODRIGUES DOS SANTOS	*.*.28370	26354
FABIANA FERNANDES FEITOSA	*.*.87220	26356
THAISE MACHADO SILVA	*.*.96144	26357
ADALGIZA DE SOUZA DA CONCEIAAO	*.*.22170	26358
LORRAYNE VASCONCELOS COSTA	*.*.25188	26367
UERICA PEREIRA DA SILVA	*.*.04589	26368
JAIANE LIMA CONCEIAAO	*.*.00389	26370
FABIANA DAMASCENO SILVA	*.*.10117	26371
ROSILAINE ALVES DE OLIVEIRA	*.*.46120	26372
JOSE RENATO SANTOS ANDRADE	*.*.58105	26374
IORRANY MONAISA HONORIO DA SILVA	*.*.43165	26375
ANDREZA CAROLINE CAVALCANTE MENDONAA	*.*.26306	26377
MARIA VANILDA BATISTA GOMES MARTINS	*.*.80130	26378
LEIA INGRID XAVIER GONAALVES	*.*.41166	26379
CAMILA PEREIRA DOS REIS	*.*.60136	26385
JENNIFER MARTINS DA COSTA	*.*.86101	26386
ALEXANDRA LIMA DO NASCIMENTO	*.*.84173	26388
NARAIANA NASCIMENTO DA SILVA	*.*.91189	26395
LARISSA DE JESUS MACEDO	*.*.21195	26397
THAYNARA GARCIA FERREIRA	*.*.98192	26398
MARCIA JANE DA SILVA	*.*.29195	26400
ANGELA MARIA CARVALHO	*.*.82191	26401
MONICA DE FARIA NOGUEIRA	*.*.87172	26402
CAROLINA PEREIRA LIMA MARTINS	*.*.56137	26403
ROSA ELENA PASCAL ROCA	*.*.45220	26404
CAMILLA CRISTINA NOVAIS DE SOUZA	*.*.34190	26406
MARIA GAMELEIRA DA SILVA	*.*.87104	26407
ALLINE DIEIMES FREITAS	*.*.55124	26409
LUIZA DE SOUSA CHAVES	*.*.00305	26412
TAINARA GOMES RODRIGUES	*.*.07149	26413
INGRID ROJEANE FERREIRA SOARES	*.*.49338	26415

AMANDA GABRIELLY NASCIMENTO DOS SANTOS	*.*.85109	26416
ERISVANDA ALVES DA SILVA	*.*.72149	26418
JAQUELINE MAGALHAES DA SILVA	*.*.88126	26419
SELIANE DOS SANTOS CHAGAS	*.*.14308	26420
ELAINE FRANCISCA DE LIMA	*.*.92107	26421
PATRICIA DA SILVA SANTOS	*.*.53454	26422
ALESSANDRA SOARES DA SILVA	*.*.07153	26423
ILMA BARBOSA SILVA	*.*.10206	26425
ALMERINA	*.*.40172	26426
GISLAINE APARECIDA FERNANDES	*.*.02101	26429
MARIA MADALENA ALVES LOPES	*.*.57391	26430
PATRICIA KAREN RODRIGUES FERREIRA	*.*.00159	26431
PATRICIA EWELIN ALVES FERREIRA	*.*.57138	26432
EVELLIN CRISTINA C BARROS	*.*.63180	26433
POLYANNA ALVES FERREIRA DE CASTRO	*.*.64191	26434
TAIANNY	*.*.41197	26435
FABRICIO PEREIRA DA SILVA	*.*.64197	26437
ROZANGELA BARBOSA MENDES	*.*.35219	26469
LETICIA OLIVEIRA MACIEL	*.*.15373	26470
LUCELIA ALMEIDA DA SILVA	*.*.51115	26472
MONICA VIEIRA NOGUEIRA TEIXEIRA	*.*.46133	26477
CARME NEIDE DA SILVA NOBRE	*.*.40215	26480
DAYANE CARVALHO MENDONCA DOS SANTOS	*.*.79170	26482
DANYELLE PEREIRA RODRIGUES	*.*.85158	26483
MARILENE LAGARES DA SILVA	*.*.25137	26484
LUANNA	*.*.06197	26486
ERIKA THAYLANE DOS SANTOS MENDES	*.*.94214	26508
GRAZIELA ALEXANDRE ALVES DOS SANTOS	*.*.08133	26509
VALQUIRIA COSTA CAVALCANTE	*.*.70300	26514
THAYSE PENHA DA CONCEIAAO	*.*.73171	26515
VERA LUCIA SILVA DE SOUSA	*.*.00106	26516
SUZY DOS SANTOS TOMAZ	*.*.28127	26519
CELIA BATISTA FERNANDES	*.*.95197	26521
KATIUSCIE SANTANA SILVA	*.*.90282	26522
SANDY BALBINA DE SOUZA	*.*.14163	26530
SABRINNA RODRIGUES ALVES BORGES	*.*.91171	26531
DANIELA SOUZA FREITAS	*.*.32201	26535
ILSA FERNANDES BILIU	*.*.93119	26539
IOLANDA DE OLIVEIRA MENDES	*.*.48186	26541
FABRINE MATOS SILVA	*.*.14173	26542
ANA LARISSA MOREIRA SILVA	*.*.16107	26544
LAYS OLEGARIO MARTINS	*.*.79179	26545
MARIA DE FATIMA CORTES DE OLIVEIRA	*.*.01204	26546
EDNA CARVALHO GOMES	*.*.46387	26547
LARISSA CAVALCANTE DA SILVA	*.*.76157	26548
ALINE COSTA ARAUJO	*.*.36191	26550
TATIANE DE NAZARE ALVES DA SILVA	*.*.74243	26552
GUIOMAR MARIA DA SILVA	*.*.41115	26554
LETICIA ALVES SUSSUARANA	*.*.60186	26555
PATRICIA DE SOUSA E SILVA	*.*.08247	26556

KELINE DOS SANTOS DA FRANAA	*.*.85556	26560
JAMILE DA SILVA LIMA	*.*.55511	26561
FLAVIANIA COSTA DE FARIA PINHEIRO	*.*.21100	26565
HELENA	*.*.63103	26566
ROSANA CRUZ FERREIRA	*.*.86113	26567
BEATRIZ DE SOUSA FREITAS	*.*.29176	26572
JAINÉ DE MELO FREITAS	*.*.91225	26573
JANAÍRES BEATRIZ OLIVEIRA SILVA	*.*.66310	26574
MARISA DA SILVA LIMA	*.*.41100	26575
ANDRESSA RIBEIRO DE SOUZA	*.*.14129	26576
ROSEVANIA LIMA SANTOS	*.*.08157	26577
CASSIA DE LARA SOUZA E SILVA	*.*.95168	26585
ALLYNE DELFINO	*.*.73124	26587
ANNA PAULA DA SILVA RIBEIRO BOTELHO	*.*.05104	26588
KEREN DA ROCHA MEDRADO	*.*.82148	26591
PATRICIA PEREIRA DA SILVA SANTANA	*.*.61100	26592
JULIETT OLIVEIRA FRANCO	*.*.76308	26593
PATRICIA DE SOUZA	*.*.66187	26594
ANA MARIA DA CONCEICAO	*.*.66374	26595
AMANDA DE SOUZA ARAUJO	*.*.23109	26596
IVANILDA DOS SANTOS PEREIRA	*.*.00253	26597
PATRICIA RICARDO DA SILVA	*.*.80137	26599
HERICA BRUNE DE OLIVEIRA MENDONAA	*.*.60235	26602
MARIA JOSE OLIVEIRA SOUZA ARAUJO	*.*.82570	26606
CINTIA RODRIGUES BRAZ	*.*.38100	26607
MARICLEIA ARAUJO CARNEIRO	*.*.48287	26609
ELKE MARA JULIA DA SILVA	*.*.01118	26611
SUELLEN BATISTA DOS SANTOS	*.*.76170	26612
ZENAIDE ROSA MIRANDA	*.*.16149	26613
MELLAYNE FERREIRA MARQUES COSTA	*.*.59188	26615
RAIANE CAMPOS SILVA	*.*.40215	26617
JAYARA MARIA BRANDAO DE ARAUJO	*.*.41105	26618
LILIAN APARECIDA ALVES DOS SANTOS	*.*.61146	26619
THEMIS QUEIROZ DOS SANTOS TRAJANO	*.*.98291	26620
INGRID DE CARVALHO SILVA	*.*.72102	26621
CLEONICE ARCANJO DE SOUZA	*.*.95155	26624
NEUZILENE	*.*.30334	26625
MARIA DO CARMO DE BRITO	*.*.84345	26626
LETICIA MARIA DE SANTANA SILVA	*.*.85477	26627
MARIA LÍCIA FERREIRA RODRIGUES	*.*.95826	26628
LARA AZEVEDO SILVA	*.*.90154	26630
SABRINA AUGUSTO DE PAIVA	*.*.31191	26632
MONIQUE RIBEIRO BISPO	*.*.05186	26633
PATRICIA RACHEL DE SOUSA	*.*.24148	26634
MARIA ANTONIA DE SOUSA	*.*.62204	26635
ARTENIZA CARDOSO DA SILVA	*.*.25125	26638
VALDILENE LOPES TAVARES	*.*.51197	26644
NELCICLEIA CARDOSO DOS SANTOS	*.*.53188	26646
ANGELA LOPES DO NASCIMENTO	*.*.17182	26650
RAIANE VITORINO OLIVEIRA	*.*.00100	26652

BIANKA DE SOUZA RIBEIRO	*.*.49113	26654
SUELEN KOPPER DE OLIVEIRA	*.*.79130	26655
SUELI CRISTINA DE BRITO SANTOS	*.*.63187	26659
DANIELA APARECIDA DA SILVA	*.*.51136	26661
EVELYN VITORIA MENDONAA SANTOS	*.*.66128	26662
MARIA DALVINA ALCANTARA MOREIRA	*.*.96100	26663
PAMELLA CARDOSO SOARES	*.*.62182	26664
MIRIAN DA CONCEICAO FERNANDES DA SILVA	*.*.16148	26666
FRANCIELLE SOARES TURIBIO	*.*.01136	26670
ANTONIA ALEILDA DA SILVA	*.*.40852	26673
TALIA SILVA BONFIM	*.*.22117	26675
LIVIA SILVA SANTOS	*.*.02572	26677
MONICA CELESTE CARVALHO NASCIMENTO	*.*.90532	26679
LUCIDALVA ANTONIA ATAIDE TEIXEIRA	*.*.82215	26680
RAFAELA BARBOSA MORAIS OLIVEIRA	*.*.11148	26681
THAYNARA ALVES AMORIM DOS SANTOS	*.*.	26682
GENISLEA	*.*.06115	26683
ISABEL RODRIGUES AUGUSTA DOS SANTOS	*.*.89161	26684
CLAUDINETE SOARES LIVINO	*.*.17104	26687
NAYARA DA SILVA VIEIRA	*.*.11161	26688
POLLYANNA RODRIGUES CALDEIRA	*.*.52103	26691
DEBORA MARTINS DE PAULA	*.*.15120	26693
ALANDA ADRYA ALVES LOPES	*.*.45140	26694
FLAVIA JESUS MOURA	*.*.45140	26695
FABIANA LUCIANO	*.*.34106	26701
RANIELI AMARAL ROSA SILVA	*.*.46141	26702
PAULA CRISTINA LOPES	*.*.55193	26703
HELENA VITORINO DE LIMA	*.*.10100	26706
LUANA FERNANDES FERREIRA	*.*.07206	26707
VALDENIR DE OLIVEIRA LOPES FILHO	*.*.46329	26708
ADELANE RODRIGUES RIBEIRO	*.*.93107	26709
LILIAN MARA PEREIRA DOS SANTOS	*.*.87138	26710
ESTER SANTOS DA CRUZ	*.*.21579	26713
ANGELITA DE MORAES SILVA	*.*.54149	26714
DANIEL PEREIRA DE SOUSA	*.*.12101	26715
GLEICIELLY MARTINS DA COSTA	*.*.86192	26717
SARA DIAS DE MEDEIROS	*.*.49159	26719
MARIA DEUSUITE DE OLIVEIRA	*.*.79263	26720
DAYANE RIBEIRO DA SILVA	*.*.93323	26721
ELYSNARA AMABILE DA SILVA DIAS	*.*.10103	26723
FERNANDA ELLEN GOMES FERREIRA	*.*.24199	26724
FRANCISCA MARTINS BOTELHO	*.*.80204	26726
FABIANA LUCIO DA COSTA SILVA	*.*.56161	26727
MARIA RODRIGUES GOMES	*.*.32287	26729
MARCOS JOSE SILVA	*.*.63179	26730
JULIA EDUARDA RODRIGUES MARTINS	*.*.39194	26732
JANAINA CARDOSO DA SILVA	*.*.34102	26736
FLAVIANE RODRIGUES DA SILVA	*.*.57102	26737
JENNIFER YASMIN ARANCIBIA HERRERA	*.*.70298	26739
ALUIZIO MARTINS LOPES	*.*.11153	26741

LEUCIENE MARIA DE MENDONAA MARQUES	*.04152	26742
ANDREIA LEITE RODRIGUES	*.85170	26743
JENNIFER ALVES DA SILVA	*.73108	26746
LUCAS HENRIQUE DA SILVA CASTRO	*.79120	26747
TAYNARA MORAES DA SILVA LIMA	*.87189	26748
LAIANE LOPES DA SILVA	*.63167	26749
MICHELLY CAROLYNE DA SILVA DE SOUSA	*.74111	26751
ALDA RIBEIRO DE PAULA	*.35108	26754
EVENY CAMILA COELHO PESSOA	*.02238	26756
THAYNA RAMOS NEGREIRO	*.19175	26759
EMANUELA RIBEIRO DE SOUZA	*.89118	26760
BRUNA RAYANE DOS SANTOS SILVA	*.44341	26761
LORENNA CHRISTINA MESSIAS RIBEIRO	*.70174	26762
THAIS NUNES RODRIGUES	*.24144	26763
KARINA TEODORA VIANA	*.17153	26766
URANIA DELFINO FERREIRA	*.85168	26767
NUBIA DA SILVA GUIMARAES	*.79191	26768
FRANCISCA LUZIRENE DO NASCIMENTO SILVA	*.75160	26771
LOYRANIA MOREIRA LIMA	*.03257	26774
VALERIA CLAUDIA DE SOUZA CARMO	*.49104	26775
OZIVANIA MOURA DA SILVA	*.01350	26776
RAIMUNDA NONATO ALMEIDA SANTANA	*.21172	26777
PAULA CRISTINA COSTA DE OLIVEIRA	*.23191	26778
MAYARA CRISTINE GOMES SILVA	*.53149	26779
HAIKAR VEICULOS LTDA	*.23149	26780
VALMIRENE DA SILVA PEREIRA	*.24187	26781
RAIMUNDA ARAUJO DA SILVA	*.63884	26782
MARIA DO CARMO ROCHA DA SILVA	*.24108	26783
ANA PAULA FAGUNDES XAVIER	*.00197	26785
JOYCE FYAMA SILVA DE OLIVEIRA	*.64293	26786
JAMIRES SOUZA DOS SANTOS	*.17272	26787
MIRIAN DE ALMEIDA FARIAS	*.75160	26788
ZILMA DE FATIMA MOREIRA SIL	*.77172	26790
LUCIANA DA SILVA PEREIRA	*.07399	26791
VITORIA COSTA RIBEIRO DA ROCHA	*.74108	26792
LUZIA DE FATIMA SOARES DA SILVA	*.67100	26793
INGRID NUNES DE SOUSA	*.31103	26794
ANA PAULA GALIZA COSTA	*.60333	26797
MIKAELE CERQUEIRA RIBEIRO	*.42160	26798
JAINARA DE OLIVEIRA LIMA	*.60186	26799
JAKELINE LIMA DE ARRUDA	*.27074	26802
LAIS DOS SANTOS	*.53576	26804
ANA PAULA FEITOSA NASCIMENTO	*.53195	26806
THAYNARA ROSANGELA GOMES DOS SANTOS	*.06187	26807
MAYARA ALVES DA PAIXAO	*.80169	26809
AVILA VITORIA MOREIRA DE SOUZA	*.67144	26810
JULIANA CARLA XAVIER DA SILVIA	*.14124	26815
SUENE PEREIRA SILVA	*.15186	26816
GABRIELA DE SOUZA FERRAZ	*.30132	26819
ROSIANE DE SOUSA SANTOS	*.42110	26821

LAUANDA RODRIGUES DA SILVA	*.*.97464	26823
NOEME DOS SANTOS	*.*.53108	26824
KEILLA DOS SANTOS VERAS	*.*.85146	26825
MARIA APARECIDA DE OLIVEIRA	*.*.61120	26826
PATRICIA DA SILVA SAMPAIO	*.*.99131	26827
MAURA LIMA SILVA	*.*.17140	26829
RICARDO	*.*.21105	26830
CREUZELIA FURTADO GOMES	*.*.10153	26831
ROBERTA DA CRUZ SOUSA	*.*.80125	26833
ANA VIRGINIA DE SOUSA OLIVEIRA	*.*.31124	26834
CARLA JESUS COSTA	*.*.66103	26835
DEBORA FERREIRA DO PRADO	*.*.66121	26836
RAIMUNDA SOARES COSTA	*.*.40106	26837
MARIA VARLENE FERREIRA PRADO	*.*.50125	26838
JANNYS LAHYLA RODRIGUES CAMARGO	*.*.32170	26839
ROSANIA DA SILVA RIBEIRO	*.*.08522	26840
BEATRIZ CLAUDINO DOS SANTOS	*.*.88133	26841
GLAUCILENE SILVA BEZERRA	*.*.08109	26842
NARA NUBIA DA SILVA BORGES	*.*.79129	26843
JANAINA FERREIRA DA PAIXAO OLIVEIRA	*.*.63189	26844
KELIANE MARQUES RODRIGUES	*.*.41171	26846
SARA OLIVEIRA DE SOUZA	*.*.66504	26847
ROKSANDRA BORGES CAIXETA	*.*.17104	26849
RAQUEL DA SILVA COELHO	*.*.78900	26850
BIANCA LOURENAA DOS SANTOS	*.*.96169	26851
ANA LUCIA DA SILVA LIMA	*.*.63126	26852
DAGUIMAR ALVES SILVA SOUSA	*.*.79363	26853
SAHRA SANTOS TEIXEIRA	*.*.34109	26854
JESSICA SOUSA CAMARGO ESPERANDIR	*.*.92105	26855
JAQUELINE DOS SANTOS PEREIRA	*.*.20111	26856
ROSANA RODRIGUES AUGUSTA SANTOS	*.*.33188	26857
ELITA JESUS DE LIMA CARVALHO	*.*.22110	26859
ANTONIA LUANA DE SOUSA ARAUJO	*.*.06324	26863
ELIETE DE JESUS MOTA	*.*.52563	26867
ROSIANE FERREIRA DA SILVA	*.*.68195	26868
ANDRESSA FERREIRA DE SOUSA	*.*.94190	26870
FERNANDA DA COSTA MELO	*.*.21105	26872
EMERSON DA SILVA	*.*.25106	26873
ELECIUDA LEMES PEREIRA	*.*.90263	26874
ERIKA CLEMENTE	*.*.62138	26875
CAMILA KELLY LUZ SILVA ARAUJO	*.*.34665	26876
HEDYMILLA LUIZ ALVES	*.*.77122	26878
SHIRLEY FLAVIANE SILVA COSTA	*.*.59124	26881
RAYSSA KELLY DA SILVA BRITO	*.*.24165	26886
LETICIA CALIXTO SANTOS	*.*.31561	26889
CARMENCITA MENEZES DOS ANJOS	*.*.45149	26890
ERIKA COELHO PESSOA	*.*.87215	26891
GRACIELE FRANCISCA DO NASCIMENTO	*.*.91151	26892
POLLIANA ANTONIA DA SERRA	*.*.62150	26893
HINGRITY MARIA ALMEIDA DA SILVA	*.*.96186	26894

RAFAELA LIMA GOMES	*.*.43112	26901
SARA GEOVANA DE OLIVEIRA	*.*.10136	26902
BIANCA LOPES SOARES	*.*.83181	26908
DANILO VIEIRA DA SILVA	*.*.54188	26909
EVA RODRIGUES DE SOUZA	*.*.97110	26910
JOSELMA MARIA ROSA DA SILVA	*.*.70149	26912
MARIA FRANCISCA LIMA DE SOUSA	*.*.47333	26913
RAILMA PEREIRA DA SILVA	*.*.13197	26916
ANDRELIZA DE OLIVEIRA	*.*.75191	26917
SEMARIA RODRIGUES ARAUJO	*.*.69169	26919
CAIO CESAR SPINDOLA	*.*.42170	26921
FRANCIMAR ALVES BARROSO	*.*.20106	26923
ISABELLA EDUARDA OLIVEIRA LIMA	*.*.87161	26925
JARDENIA ROBERTO SANTOS	*.*.09170	26926
JOSCANI LOPES DOS SANTOS	*.*.23189	26927
VERONICE NUNES DA PAIXAO	*.*.63108	26929
KAILLON ALVES PIRES	*.*.05109	26930
EVA SANTANA	*.*.96800	26931
BRUNA DA SILVA	*.*.39169	26937
MARIA CAMILA DA SILVA SOUSA	*.*.61159	26939
ANA MARIA DIAS	*.*.38149	26940
DANIELLY CONCEIAAO SOUSA	*.*.29106	26941
LUCILIA COUTO	*.*.74104	26942
ANA CASSIA SOARES DA SILVA	*.*.98191	26943
ANA MARIA BRAGA SOUZA	*.*.57202	26944
VALDIRENE DE SANTANA ALVES FEITOSA	*.*.48142	26945
KEZIA FRANCIELLY COSTA SOUZA GOMES	*.*.83104	26946
ESTER AMERICA DE JESUS	*.*.33190	26949
MARIA ELIETE DE ARAUJO SILVA	*.*.09366	26951
LIVIA COSTA SOUZA	*.*.54176	26953
JAQUELINE DA SILVA ALVES	*.*.16684	26954
JOCLECIA APARECIDA FRANCO GERVAZIO	*.*.54119	26957
LILIANE	*.*.76274	26960
MARIA FRANCISCA SILVA CHAVES FERREIRA	*.*.74360	26961
ANA PAULA LOPES CABRAL	*.*.76160	26962
DAFFILA LIMA OLIVEIRA	*.*.45301	26964
THAYNARA CARMO DELMONDES	*.*.31105	26965
LUZIA MARIANO	*.*.29191	26966
VERA LUCIA CAMPOS PEREIRA	*.*.01344	26967
RAQUEL CAROLINA PEREIRA NEVES	*.*.18170	26968
MARTA RAQUEL ALVES GOMES	*.*.04190	26972
STEFANY LORENA DE JESUS	*.*.21105	26973
NAIARA PEREIRA RIBEIRO	*.*.48771	26974
NIAGRA BORGES DE BRITO	*.*.06127	26976
NAJLA SUEIDE FREITAS DO CARMO	*.*.99149	26977
RAQUEL PINTO ARAUJO	*.*.34181	26978
MATHEUS BARBOSA GOMES	*.*.19100	26979
POLIANA GONAALVES DE OLIVEIRA	*.*.86135	26982
DHENEFFY MICAELLY ALVES BARBOSA	*.*.83159	26983
CRISTIELLE SOUZA TUESTA	*.*.09254	26984

VIVIANE GONAALVES PEREIRA	*.*.05127	26986
GESSICA ETERNA POTENCIANO MATOS	*.*.97139	26987
VANESSA RIBEIRO NASCIMENTO	*.*.67104	26988
JOSILENE CONCEICAO DE SOUSA	*.*.78174	26989
ALLYCE PEREIRA DA SILVA	*.*.98101	26990
MAYARA IORHANNE VELOSO PEREIRA	*.*.13122	26991
EDGLEICE PEREIRA ALVES	*.*.01133	26992
LORRANE CASSIA COELHO	*.*.61196	26993
ELIANE GOMES DE ARAUJO	*.*.44153	26994
MIQUEIAS NASCIMENTO SILVA	*.*.59216	26996
LUCILENE MATOS COSTA	*.*.21120	26997
SANDRA ALMEIDA NOLETO	*.*.82114	26999
MABYA GENI FRANCISCA REGO SILVA	*.*.97381	27000
ESTER DIAS CARNEIRO	*.*.73140	27001
CLEONICE MARIA TORRES	*.*.29130	27003
LUCIANE DA SILVA MORAES	*.*.85206	27004
THIAGO HENRIQUE DE PAULA	*.*.92131	27010
LEANDRA SANTOS DE JESUS	*.*.99565	27011
SUELLEN CRISTINA DA SILVA FERREIRA	*.*.01242	27012
ALINE GABRIELLY FERREIRA GOMES	*.*.28131	27019
ROMERIA RODRIGUES ALENCAR	*.*.01179	27020
LETICIA RODRIGUES DE SOUZA	*.*.34131	27023
TELMA RODRIGUES OLIVEIRA	*.*.28172	27024
HEYLA CAMARGO OLIVEIRA	*.*.66121	27025
MARILUCIA NOGUEIRA COSTA	*.*.70399	27026
MARCIA DE OLIVEIRA VELOZO	*.*.10100	27028
STEFANNY SANTOS CAVALCANTE	*.*.63157	27029
JANDIRA LOURENCA DOS ANJOS	*.*.55200	27030
EDILEUSA PEREIRA DA SILVA	*.*.83503	27031
VLADMIR DE OLIVEIRA SOUSA SANTOS	*.*.70766	27032
ROSANGELA CONCEIAAO BATISTA	*.*.24172	27034
DYENES CHAVES DE ALMEIDA	*.*.02167	27035
ROMANA VITORIA COSTA	*.*.20115	27038
BARBARA	*.*.76147	27039
RAIMUNDA ROCHA DA SILVA	*.*.75106	27062
EDSILENE DAYANE SOARES SILVA	*.*.89601	27063
JESSICA BARBOSA	*.*.45140	27064
TALITA FERREIRA LIMA	*.*.88156	27066
RENATA SOUZA SANTOS	*.*.23242	27067
DAIANE CARDOSO GOMES	*.*.64184	27070
JULIANA ANSELMA LIMA	*.*.37102	27075
IZABEL XAVIER DA SILVA	*.*.28149	27078
VALDIRENE OLIVEIRA SOUSA	*.*.06163	27079
MARIKA BRUNA VIANA DE SOUZA	*.*.10106	27080
MAYARA MARIELLE VIANA PEREIRA DE SOUZA	*.*.05143	27082
DIVA MARIA XAVIER DE GODOI	*.*.69153	27083
ROSANGELA SALES DE OLIVEIRA	*.*.67115	27084
LUDIANE LOPES DOS SANTOS	*.*.06106	27085
LETICIA MARQUES FONSECA DE MOURA	*.*.65189	27087
ADRIANA FELIX GUERRA	*.*.06104	27089

MARIA SUELY FERREIRA	*.*.18172	27090
FRANCISCA JHENNY FEITOSA DA SILVA VIANA	*.*.85303	27091
PATRICIA SANTOS SOARES DA SILVA	*.*.75178	27093
GIRLENE DA SILVA BORGES	*.*.97304	27094
MARIA JULIA CIQUEIRA SANTOS	*.*.85185	27095
JULIENE DA SILVA SOUSA	*.*.28143	27109
GLEISY LUIZ DA COSTA	*.*.42116	27127
THAIS LORRANE COELHO CRUZ GUIMARAES	*.*.13140	27128
LUCIANA SOUZA RODRIGUES	*.*.95506	27129
VENIA LUCIA RODRIGUES	*.*.94115	27130
FERNANDA DE JESUS FERNANDES	*.*.96102	27133
JOENILDES DE OLIVEIRA SILVA	*.*.16172	27135
ALINE DA SILVA FURTADO	*.*.43175	27136
JULIANA OLIVEIRA BARROS	*.*.72150	27140
PATRICIA MOTA SILVA	*.*.97857	27147
ROSANA GOMES DA SILVA	*.*.65326	27151
CARINE FERNANDES NOGUEIRA	*.*.93109	27156
ALBERTO LEONEL DA SILVA FILHO	*.*.20191	27158
VERONICA BRANDAO DA SILVA COSTA	*.*.46160	27159
ANDREZA KARINY FEITOSA RIOS	*.*.54329	27160
NATANIELA LIMA DA SILVA	*.*.56230	27161
PATRICIA MARTINS DOS SANTOS	*.*.88894	27162
JEFFERSON HENRIQUE DE OLIVEIRA	*.*.22494	27164
EURIPEDES DIAS DE AGUIAR	*.*.10134	27165
URSULA MORAIS CAVALCANTE	*.*.72124	27167
JULIA RODRIGUES DE PAIVA	*.*.79146	27168
RENATA SANTOS DA SILVA	*.*.19238	27171
MARIA GOMES RODRIGUES	*.*.93149	27173
ANA LUCIA DA SILVA	*.*.37120	27175
SHEYLA DE JESUS SOUSA	*.*.59102	27176
MARIA MEIRE GOMES RIBEIRO	*.*.67200	27177
ELIANE NUNES DA SILVA	*.*.04137	27182
MARILENE SILVA FERREIRA	*.*.22136	27183
VANESSA PIAGEM PEREIRA	*.*.51110	27189
ANA CATIA ALVES PEREIRA DA SILVA	*.*.47170	27191
BERTILA OLIVEIRA MACEDO	*.*.08174	27192
RANNY KAROLINY RODRIGUES FERNANDES	*.*.25150	27195
LYSIA NALLIN ALVES MONTEIRO	*.*.80105	27196
NAYANE VALERIANO ROCHA	*.*.19192	27199
JEANE VASCONCELOS DE SOUSA	*.*.14158	27200
MARIA EDUARDA LACERDA MARTINS	*.*.93137	27201
LUMA TAYNA FONSECA DE AVIZ	*.*.16266	27203
LEICE ARAUJO ALVES CAITANO	*.*.45170	27204
FERNANDA DOS SANTOS FERREIRA	*.*.00296	27205
BEATRIZ CARVALHO DA SILVA	*.*.47119	27206
NOELMA GOMES DOS SANTOS	*.*.25611	27209
ANESIA MARIA DOS PASSOS	*.*.80106	27210
IVANILDE BEZERRA RAMOS	*.*.86247	27214
MARIA JULIA	*.*.78140	27215
IANCA MAYARA PINTO E SILVA	*.*.41118	27216

YASMIM MONTEIRO DE SOUZA	*.*.87103	27217
SARA PROCOPIO CHAVES	*.*.66610	27219
ANDRIELLE RODRIGUES DA SILVA	*.*.84108	27222
RANAELLEN VITORIA DE SOUSA SILVA	*.*.71380	27223
DIVINA NAGELA ALVES LEAL	*.*.26190	27225
GRAZIELE DA SILVA LINHARES	*.*.78119	27226
REGIVANIA OLIVEIRA DA SILVA CARVALHO	*.*.01341	27248
GABRIELLA THALIA DOS REIS	*.*.37251	27249
MARCIONILIA DE SOUSA LEITE NETA	*.*.39115	27252
ROSINEIDE NUNES TEIXEIRA	*.*.89100	27256
SILVANIA PEREIRA DOS SANTOS	*.*.61120	27257
LEILAMAR ALVES	*.*.10115	27258
KAROLAYNE DA COSTA SILVA	*.*.04195	27260
ANGELICA MICAEL SOUZA SANTOS	*.*.84179	27262
CINTIA VIEIRA MACHADO NUNES	*.*.18172	27285
JOCASSIA HONORIA DE ARAUJO	*.*.83161	27286
ISLANIA DE FATIMA ASSIS	*.*.62144	27287
LAYANE XAVIER RODRIGUES	*.*.72179	27289
LARA ARRUDA LAURIA GOUVEIA	*.*.71100	27291
SANDY MAHARA CENTURION VILLANUEVA	*.*.57130	27292
ROSANE RODRIGUES ANDRADE	*.*.81122	27293
KELRY ANNE VICENTE DE MOURA	*.*.82105	27294
RAFAELA NATALE BARBOSA DE SOUSA QUEIROZ	*.*.56132	27296
KATYA DORNELAS DA SILVA	*.*.53145	27297
FARZANNA THANNA OLIVEIRA AKRAM	*.*.13126	27298
GLEICE BARBOSA DOS REIS	*.*.77172	27299
PAMELLA SOARES DE MORAIS	*.*.24106	27300
GLAUDENICE RENOVATA DA SILVA	*.*.12153	27301
FERNANDA APARECIDA SANTOS DE OLIVEIRA	*.*.85148	27302
MERLY CARDOSO DE ALBUQUERQUE	*.*.46104	27303
JESSICA GONAALVES DOS SANTOS	*.*.55159	27305
VALNEIR BATISTA DA SILVA	*.*.17120	27308
NAYARA KEITH VALVERDE NASCIMENTO	*.*.39179	27309
GISELLE MENEZES DOS ANJOS SILVA	*.*.15176	27310
LIDIA FERREIRA DE CERQUEIRA	*.*.03103	27311
LIDIANE MARQUES LOURENAO ALVES	*.*.54151	27312
LUDMILA PEREIRA MARCELINO	*.*.96173	27316
DELVAIR DAS GRAAAS FREITAS	*.*.06134	27318
ANA PAULA FERREIRA LEITE	*.*.05253	27319
SANDRA MENDES DA CRUZ	*.*.09134	27320
MARIA SUELI ROSA COSTA	*.*.10191	27321
MARCIA JAQUES DE SOUZA	*.*.51153	27323
APARECIDA ROSA PIRES	*.*.72115	27325
JACKELINE SILVA LIMA	*.*.36111	27326
ANA PAULA SILVA ROCHA	*.*.89149	27327
DAYANE RODRIGUES DE OLIVEIRA	*.*.97162	27328
MARIA APARECIDA CANDIDA DE MEDEIROS	*.*.30163	27329
LAURIANE CAETANO SANTOS SILVA	*.*.81190	27330
DANIELLE ALMEIDA DA SILVA	*.*.18109	27332
HUGO VICTOR GOMES SANTOS	*.*.65115	27333

DANIELA DA CONCEIAAO DINIZ	*.*.43148	27334
THAINAR DA SILVA PAZZINI	*.*.70141	27336
JAILTON CARDOSO DE OLIVEIRA	*.*.40197	27337
MATHEUS VINICIUS DE SOUZA	*.*.16109	27339
SAMARA SANTOS NORONHA	*.*.60148	27340
NATHIELE PAULA DE JESUS DUARTE	*.*.04191	27341
LARISSA ALVES DE OLIVEIRA COELHO	*.*.56101	27344
NUBIA BRAZ DA SILVA	*.*.70115	27345
NICOLY MONALIZA DOS SANTOS LIMA	*.*.47204	27346
FABRIANA CAMPOS DE JESUS	*.*.69132	27348
ELIANE SILVA DOS SANTOS	*.*.03670	27349
GECICLECYA PAIVA DOS SANTOS	*.*.32200	27350
JESSICA VELOSO DOS SANTOS	*.*.16175	27351
MARIA EDY DE SA SOARES	*.*.16168	27352
EDINA RODRIGUES DE SOUSA	*.*.13368	27353
DEISUITA MARIA PEREIRA	*.*.03120	27358
EDNA MARIA FERREIRA	*.*.48100	27361
ANA PAULA DOS SANTOS SOUSA	*.*.86120	27365
ALYNE CORREA NEVES	*.*.71162	27367
SORAYA MACEDO MIRANDA	*.*.61168	27368
CRISLAYNE DA SILVA	*.*.67199	27369
ALTINA FERREIRA DA SILVA	*.*.51200	27371
ADRIANA SUYANNE PEREIRA LIMA DE OLIVEIRA	*.*.93153	27372
APARECIDA PEREIRA DA SILVA	*.*.36113	27374
VANESSA CARDOSO DUARTE	*.*.71137	27375
SILVANA SILVA LIMA	*.*.49471	27376
WENYA MIRANDA DE SOUSA	*.*.56154	27377
SAIARA BARBOSA DE OLIVEIRA	*.*.19521	27378
KEILA FREIRE CAMPOS	*.*.42134	27381
ANA LUCIA APARECIDA FERREIRA DA SILVA	*.*.22104	27382
SUSANA TAVARES DA SILVA	*.*.47395	27388
HILARY FELIPE MENDES	*.*.79123	27393
ALIS GESSICA CARDOSO MACEDO	*.*.92170	27394
EULINA MARIA DO SOCORRO ALEXANDRE FERREIRA	*.*.20291	27395
BARBARA BEATRIZ REIS DA SILVA	*.*.61124	27396
CHARLIENE ALVES RODRIGUES	*.*.73110	27398
ADRIANE BISPO DA CUNHA	*.*.55101	27399
ANDRESSA SILVA SANTOS	*.*.23161	27400
ADRIELE DOMINGOS DA SILVA GUEDES	*.*.89139	27403
FERNANDA SOUZA RODRIGUES	*.*.83175	27407
ADRIANA CARDOSO DA SILVA	*.*.56103	27412
KAUANE CRISTINA SOUZA BRITO	*.*.56189	27413
ANA CRISTINA RODRIGUES DA SILVA	*.*.17374	27415
KAMILA BARBARA BARBOSA DA SILVA	*.*.04103	27416
LORYENY SINARA BATISTA GONDIM DE SOUSA	*.*.36129	27417
SCHIRLEY OLIVEIRA DIAS	*.*.87121	27418
CAROLINE MUNIZ MOURA	*.*.17102	27419
ERLANDY RODRIGUES COSTA	*.*.65100	27423
LETICIA SALAZAR DE CARVALHO	*.*.82140	27424
ANDRESSA CAMARGO DOS SANTOS	*.*.97104	27426

ALANA PAULA MORAES SILVA	*.*.33149	27427
FERNANDA NICOLE AMARAL SILVA	*.*.30135	27428
LEUZANI DOS SANTOS SILVA	*.*.04306	27429
RONILDE TRINDADE SENA	*.*.10263	27430
JACKELINE SANTOS CUNHA	*.*.01152	27432
JESSICA MAYARA VASCONCELOS DAS CHAGAS	*.*.84156	27433
VANESSA FERREIRA SOUZA	*.*.36152	27434
MARIA DE FATIMA SILVA	*.*.04215	27436
ROZIANE PAZ BATISTA	*.*.93204	27437
CLAUDENICE SILVA DE JESUS	*.*.63197	27438
LUCICLEIA ARAUJO DA SILVA	*.*.11242	27439
PAMELA DE SOUSA SILVA	*.*.06304	27441
PAULA RAYGANA NOIA	*.*.18151	27443
RAYANE ALVES MOREIRA PIRES	*.*.86100	27444
GRACIELLY DOS SANTOS COSTA	*.*.77142	27445
KATIELLE DE SOUZA SILVA	*.*.31136	27448
SANDRA MARES TEODORO DE SOUZA	*.*.64100	27450
CLEUSA PEREIRA DA SILVA BARBOSA	*.*.00149	27454
LILIAN LETICIA CLIZESQUI	*.*.90803	27455
LAUDICI ALVES DE OLIVEIRA	*.*.87153	27456
NATHALIA GOMES MEDEIROS	*.*.23155	27458
ELAINE SANTOS FOGAAA DE LIMA	*.*.98122	27459
FRANCISCA SANDRA SOUSA LOPES	*.*.68322	27460
POLLYANA MIRANDA BORGES	*.*.61170	27464
TAYNE SANTANA CARDOSO DE MORAIS	*.*.63126	27465
MAURINHA CAMILO DA SILVA	*.*.60898	27466
VANDA MARIA DOS SANTOS	*.*.08191	27468
KATIA DE JESUS SILVA	*.*.90351	27470
ALINE GONAALVES MATOS	*.*.05183	27471
PAULINE JESSICA FERREIRA XAVIER	*.*.50129	27472
RAYNARA CAVALCANTE IVO PEREIRA	*.*.57137	27473
ANGRA FERREIRA MONTEIRO	*.*.19170	27476
RENILCE LIMA TORRES	*.*.50306	27477
JESSICA SOUSA COSTA	*.*.36125	27479
GRACIA SILVA ANDRADE	*.*.22597	27480
LUCINETE LIMA ARAUJO	*.*.70313	27481
TAYNARA VALE DA COSTA	*.*.24141	27482
REGILENE FERREIRA DA SILVA	*.*.15287	27483
NEIDE MARTINS RODRIGUES	*.*.25110	27487
MARLUCIO DOURADO CERQUEIRA	*.*.94570	27489
PATRICIA RIBEIRO SILVA	*.*.07138	27491
LEIDIANE PEREIRA DOS SANTOS	*.*.56204	27492
GESSICA BRUNA SILVA MIRANDA	*.*.84174	27493
ANDRESSA SOUTO FERNANDES	*.*.04179	27494
EMMLY PAULA OLIVEIRA SILVA	*.*.33240	27496
JOICE OLIVEIRA DOS SANTOS	*.*.25117	27497
GABRIELA SILVA DE SOUZA	*.*.42594	27498
ANA PAULA FERREIRA DE SOUSA	*.*.40349	27499
BEATRIZ DE JESUS	*.*.95589	27501
SARA NATANE GOMES DA SILVA	*.*.71135	27502

GEANE BORGES DOS SANTOS	*.*.74205	27503
THAIS MAGALHAES SOUZA	*.*.85163	27504
LITUANY CARDOSO SOUZA	*.*.24140	27505
PATRICIA DA CRUZ MARTINS	*.*.94162	27506
ISABELA DUTRA MARQUES	*.*.42139	27508
RUTIELY CARRILHO DOS SANTOS	*.*.03164	27509
BARBARA NAYANE GODOY SANTOS	*.*.76163	27510
STEFANY FERREIRA FLORES	*.*.24123	27513
ANTONIA LUCIA DE SOUSA SANTOS	*.*.22137	27514
SILVANI CAMPOS PEREIRA	*.*.92107	27515
ERCI JOAQUIM DA CONCEIAAO	*.*.83136	27516
NERES KARLENE SOARES DE SOUSA	*.*.18106	27517
LEONORA SOARES DE SOUSA	*.*.89191	27519
DIANA CORREIA DE MACEDO	*.*.97151	27523
DEBORA MONTEIRO DA SILVA	*.*.18171	27554
DANIELLE MONTEIRO DA SILVA	*.*.35169	27556
HERIKA SAMANTHA NASCIMENTO TAVARES	*.*.65109	27561
JULIANA CRISTINE PEREIRA CLAUDIO	*.*.66170	27569
DEIZIANE SOARES FIDELIS	*.*.55287	27571
CLEIDIANE TAVARES DA SILVA	*.*.63501	27573
REJANE BORGES SANTANA	*.*.11116	27575
RAQUEL APARECIDA DE PAULA	*.*.41104	27576
LEONILDE SAMYLLE PESSOA SILVA	*.*.84220	27577
FABIANA NUNES DA SILVA	*.*.80156	27579
SAIANE SILVA CRUZ	*.*.16207	27580
JEANE SOUSA BENA	*.*.50316	27584
VITOR GABRIEL PEREIRA BILAO	*.*.54151	27586
ROZANE CANDIDA DOS SANTOS	*.*.45191	27587
JULIANA BARBOSA DANTAS	*.*.97171	27590
IVANILDE NASCIMENTO DOS SANTOS	*.*.97111	27591
MARIA DE JESUS DOS SANTOS MORAES	*.*.34307	27593
MARIA CAROLINA FERNANDES PEREIRA	*.*.35134	27594
ANDREIA BRITO LUZ	*.*.57107	27597
ROSANGELA BATISTA GOMES	*.*.80100	27598
SANTINA FERREIRA DA CRUZ	*.*.82837	27599
MARCIA FERNANDES DOS SANTOS	*.*.58135	27602
MARLEIDE DANTAS DE FARIAS	*.*.25204	27604
FLAVIA FRANCISCA DA SILVA	*.*.34168	27607
POLIANA TRINDADE DA CONCEIAAO	*.*.98388	27609
GISSELE FERREIRA DE MELO	*.*.83120	27610
MARCELA DE OLIVEIRA PASSOS	*.*.06295	27615
BRENDHA RIBEIRO DE MOURA	*.*.92105	27617
MARIA VILANI DA SILVA COSTA	*.*.94104	27620
ALESSANDRA SANTIAGO DOS SANTOS	*.*.26187	27622
SANIA KELLY MOURA DOS SANTOS	*.*.51141	27623
ANDRESSA CRISTINA SANTOS FERREIRA	*.*.75110	27624
ANA FLAVIA DE SOUZA CORREIA GOMES	*.*.36120	27625
ANA MARTA DE SOUSA LIMA SOUSA	*.*.04396	27626
ANTONIA ALVES RODRIGUES	*.*.67249	27631
FRANCILENE ROCHA SOARES	*.*.68167	27632

NAYANNA SILVA SOUSA	*.*.37100	27633
ROSANGELA ALVES DE SOUZA	*.*.91109	27635
JOAO VITOR NORATO ANTONIO	*.*.96171	27638
FRANCIELE ANTUNES RIBEIRO	*.*.24380	27639
RAIANE PEREIRA DA SILVA	*.*.91254	27640
DELISMAR TEODORO PIRES	*.*.55195	27643
FILIFE LEMOS PAIVA	*.*.23105	27644
KATIA ETERNA FERREIRA	*.*.56100	27645
RAILANE ALVES DE SOUSA	*.*.48170	27646
HELENA DO CARMO DE SOUSA	*.*.87696	27649
EDINALVA FERREIRA DA CRUZ	*.*.57204	27650
WANESSA SAMPAIO DE MOURA	*.*.80193	27651
DANIELE SANTOS DA SILVA	*.*.62323	27652
LEIDIANE GOMES MACHADO	*.*.75101	27653
ROZIENE DA SILVA SANTOS	*.*.49117	27654
DIANICE JUSTINIANA DOS SANTOS	*.*.32603	27655
JESSICA JEISSA DE JESUS SILVA	*.*.14235	27656
KATIELE BRITO DA SILVA	*.*.21152	27658
FRANCILENE LIMA OLIVEIRA	*.*.07321	27661
TEREZINHA ALVES RAMALHO	*.*.40106	27663
DEUSENI DE JESUS DA SILVA	*.*.22104	27667
FRANCISLENY ROBERTA BENTO DA SILVA	*.*.39171	27684
IRACY MARIA DE SOUZA	*.*.92104	27685
ADRIANA DE SANTANA VICENTE	*.*.49410	27686
LORENA BATISTA DE LIMA	*.*.17170	27687
ELISANGELA GALIZA VIEIRA	*.*.29182	27690
GESSICA ALINE MARIANO VOGT	*.*.11130	27691
LAYS CAMPOS SOUZA	*.*.52178	27692
MARIA CRISTINA DE SOUZA	*.*.09807	27693
SINDILENE SOUSA DOS SANTOS	*.*.55397	27695
CIRLENE SOUSA DOS SANTOS	*.*.74215	27697
JULIANA CRISTINA DE AZEVEDO	*.*.21100	27698
ELIANE PORFIRIO DA SILVA	*.*.46191	27718
CARITAS FRANCA ALVES DA SILVA	*.*.25139	27721
SUIANY CHRISTINY	*.*.21194	27723
EVELYN CHRISTINA DORNELES DOS SANTOS	*.*.29114	27727
JOANAINA DA SILVA BARRO	*.*.54631	27728
SILVIA ALVES DE SOUZA CABRAL	*.*.33172	27729
GEISE SEBASTIANA ALVES LEITE	*.*.97189	27730
MARISDETE DOS SANTOS SILVA	*.*.59134	27731
THAIS SAMPAIO LOIOLA	*.*.05170	27734
MARIANA ABREU FREIRE	*.*.22351	27735
MARIA JOSE GOMES DA SILVA	*.*.69191	27736
JANETE RIBEIRO MOURA	*.*.36386	27737
WERBETHE DA SILVA VALE	*.*.29214	27738
MARIA LUIZA PEREIRA CANTUARIO	*.*.68177	27739
PATRICIA FERREIRA DE SOUZA	*.*.94146	27742
JARLANE SANTOS LIMA	*.*.67130	27743
ANA PAULA SOARES BARROS	*.*.68134	27744
MARIA CREONICE DA CONCEICAO DA SILVA	*.*.81350	27746

ZILMA DA CUNHA FERREIRA	*.*.03153	27747
ELANE CRISTINA OLIVEIRA DE SOUSA	*.*.38215	27748
ALAN MACEDO COSTA	*.*.66597	27749
DEUZELIA FERREIRA DOS SANTOS	*.*.21168	27751
MARIZA PARREIRA DE BARROS	*.*.54187	27752
MARIA DE LOURDES FERREIRA LIMA	*.*.24387	27754
KEILA PEREIRA DA SILVA	*.*.09101	27755
TECIO RAFAEL OLIVEIRA DOS SANTOS	*.*.67269	27756
KELLEN CRISTINA DE ANDRADE	*.*.52115	27759
GLEICIELY SOUZA SALDANHA	*.*.56167	27760
NAYARA CRISTINA FERREIRA DOS SANTOS	*.*.70151	27762
KALINE MORAIS DE CARVALHO	*.*.17275	27763
JANE MOREIRA DA CRUZ	*.*.68197	27764
CAMILA DA SILVA	*.*.50143	27766
DAIANY SILVA CARDOSO	*.*.72142	27771
FRANCIALDA ROCHA SOUSA	*.*.27391	27773
SANDRA REIS DA SILVA	*.*.42124	27775
MARIA DE FATIMA DE JESUS CARNEIRO	*.*.15147	27776
ALINE AQUINO CUNHA	*.*.99168	27777
THAIS GOMES DE LIMA	*.*.38192	27778
INACIA DE SOUZA MARINHO	*.*.30100	27780
ROSICLEIA MARTINS GOMES ROCHA	*.*.20197	27783
PATRICIA SANTANA DE SOUZA	*.*.00127	27785
LORRANY VIEIRA	*.*.06171	27786
IVONE FARIAS DA SILVA	*.*.16100	27787
THAYNARA ANTONIA DE SOUZA	*.*.10171	27788
SARA ROBERTA GUEDES PASSOS	*.*.88173	27789
AMANDA XAVIER DE OLIVEIRA	*.*.19180	27790
GISELE CARDOSO OLIVEIRA	*.*.43150	27791
ELANE CRISTINA DA COSTA	*.*.63173	27792
BEATRIZ DE LIMA CHAGAS	*.*.25254	27793
CLEUDENI MARIA DE OLIVEIRA	*.*.80187	27794
THAYNARA ALVES SILVA	*.*.76137	27795
HALANA MUNIZ DE SOUZA PAULA	*.*.01160	27796
THAYS ALVES SILVA	*.*.75165	27797
GABRIELE GOMES DE SOUZA	*.*.18101	27800
CRISLAINE RAISSA NERES DE CASTRO	*.*.66109	27801
ELISANGELA FRANCISCA CAMARGO	*.*.07111	27802
JHENYFER CELESTINO SILVA OLIVEIRA	*.*.93165	27803
LADILA REGINA PEREIRA LIMA	*.*.03161	27804
ELIANE PEREIRA DE OLIVEIRA	*.*.28174	27805
VANDERLUCIA SILVA NASCIMENTO	*.*.92166	27806
DEBORA SOUSA COSTA	*.*.74301	27809
STEFANY GOMES DA SILVA ROSA	*.*.65194	27810
ALINE DA SILVA GOMES	*.*.55165	27811
MARLENE JARDIM MONTEIRO	*.*.11146	27813
ELESSANDRA DO NASCIMENTO SA	*.*.87399	27814
MARIA CLEDINHA REIS COSTA	*.*.84104	27819
NAIR MARIA DOS SANTOS	*.*.70120	27821
ADRIANA DIAS GABRIEL	*.*.92109	27822

FRANCIANE DE SOUSA SILVA	*.*.83301	27826
ANA CLAUDIA ARAUJO LISBOA	*.*.53249	27827
GRACIELI ALVES DA SILVA	*.*.30103	27829
CLEONICE LUIZ DA COSTA BARBOSA	*.*.18191	27830
CLEIDINEIDE NUNES DE SOUSA	*.*.49158	27831
KRISS KELLE DE SOUZA DUTRA SILVA	*.*.60183	27832
EVANDRO DE SOUSA	*.*.30110	27834
ZENIA SOUZA E SILVA	*.*.65115	27835
MAURILANIA LIMA DE MIRANDA	*.*.56104	27838
ANA FLAVIA FERNANDES MOURA	*.*.02103	27839
GABRIELA DENISE SANTOS SILVA	*.*.17139	27842
TERCIA MARTA MARTINS ALVES	*.*.50130	27843
ALDEANIA DA SILVA	*.*.98200	27858
INGRID ALCANTARA LIMA	*.*.20130	27859
ANA CRISTINA GOMES DE SOUZA	*.*.93801	27860
ALICE CAMPELO MACIEL	*.*.96162	27861
JACQUELIA MARIA DO NASCIMENTO DE ALMEIDA	*.*.12436	27864
LEIDIANE PEREIRA CARLOS	*.*.08168	27865
ELAINE TEODORO DA SILVA	*.*.60101	27867
CAMILA FRANCO TELES	*.*.32163	27868
BRUNA CAROLINA TEIXEIRA FREITAS	*.*.22108	27871
WESLAINY RODRIGUES DA SILVA	*.*.28122	27873
MARINES ALVES FEITOSA DIAS	*.*.33115	27875
IRACEMA DOS SANTOS SILVA	*.*.06287	27876
TAMARA SOUZA CARVALHO	*.*.22555	27877
PRISCILA LOPES BARBOSA	*.*.93110	27879
SOLANGE DOS SANTOS ODRIGUES	*.*.53701	27881
DAISE MONTEIRO DA SILVEIRA	*.*.25206	27882
DAYANE ALMEIDA	*.*.39145	27885
PATRICIA LUSTOSA DOS SANTOS	*.*.85173	27886
LUCELIA CRISTINA FERREIRA SILVA	*.*.20202	27890
LORENA DE LOUDES GARCIA	*.*.68196	27891
ALEXANDRA CHAVES QUIRINO	*.*.27172	27893
LUANE MAJELA AZEREDO	*.*.61101	27894
ANA CAROLINE NOLETO DE OLIVEIRA	*.*.75800	27895
ALZIRA PEREIRA SILVA	*.*.27380	27897
AMANDA RODRIGUES DE AZEVEDO VIANA	*.*.45159	27899
LARA LORRAINE DE BARROS NUNES	*.*.10152	27900
KEILA VIEIRA SILVA	*.*.49184	27902
GILDETE FERREIRA DA SILVA	*.*.73500	27903
ROSANE VAZ GUIMARAES	*.*.72172	27904
ANA CLAUDIA CUSTODIO SILVA	*.*.55107	27908
BRENDA VIEIRA MARTINS	*.*.30136	27909
JOSILANE CORREIA DE MELO	*.*.56103	27911
BRUNA RAIANE DE ARAUJO PAES	*.*.95141	27912
ALINE CORREA LEITE	*.*.05173	27913
RADILMA SILVA RODRIGUES	*.*.46329	27914
REJANE OLIVEIRA GOMES	*.*.71304	27916
ADRIELLY LORRANE DA COSTA DIAS	*.*.69186	27917
ROSINALVA RODRIGUES DOS REIS	*.*.67268	27918

LORRAYNE NERES DOS REIS	*.*.34162	27919
KAROLINE BEZERRA COSTA	*.*.61285	27921
JORDANA RIBEIRO DA SILVA	*.*.44146	27922
CHRISTINA DOS SANTOS LIMA	*.*.84136	27926
PATRICIA VIEIRA DE SOUSA	*.*.72121	27927
HADASSA DE CASTRO MORAES	*.*.19141	27928
LORRANE STEFANY MORAIS DA SILVA	*.*.28124	27929
CLEUDIANE OLIVEIRA	*.*.10232	27936
TALITA RODRIGUES NUNES	*.*.20152	27937
ALINE MARCAL DE OLIVEIRA	*.*.78188	27939
KATIA CRISTINA COSTA	*.*.50144	27940
NATHALY CRISTINA COSTA DE CASTRO	*.*.07158	27941
REGILENE RODRIGUES MARTINS	*.*.66232	27942
NILVA AIRES ANDRADE	*.*.25179	27944
PATRICIA MARIA DOS SANTOS FONTES	*.*.52100	27945
CAROLINE DOS SANTOS SOUSA	*.*.59362	27948
PALLOMA RODRIGUES DE SOUSA	*.*.31120	27949
FLAVIA ALVES LIMA	*.*.79126	27950
LUCELIA BATISTA RODRIGUES	*.*.15166	27952
LUCIENE MARQUES DOS SANTOS	*.*.94541	27953
CHIRLEY DA COSTA FERREIRA	*.*.86138	27955
THAIS DA COSTA GONZAGA	*.*.89364	27956
ERIKA CRISTINA	*.*.01173	27957
NADINE DA SILVA SANT ANA IZO	*.*.99179	27958
JOSECLEIA ALVES COSTA	*.*.04192	27959
MARIA HELENA DA COSTA COSTA	*.*.63100	27960
KETLEN ALICE DO NASCIMENTO FREITAS	*.*.97140	27961
LUZIRENE DOS SANTOS SOUSA	*.*.99337	27962
LEI MARIA PEREIRA DE CARVALHO	*.*.25119	27964
EUNICE DE OLIVEIRA	*.*.24191	27965
ADAILDES ARAUJO DE SOUSA	*.*.83172	27984
LEILA PEREIRA RIBEIRO	*.*.23509	27986
EUNICE DA SILVA GOMES	*.*.36351	28050
JACIRENE MARQUES SOUSA	*.*.87104	28055
ELIANE DA COSTA TORRES	*.*.62115	28057
LUDIMILA NASCIMENTO DA SILVA	*.*.61196	28058
LUSSIRENE GONAALVES BARROS	*.*.11187	28060
HELIDA BARBOSA RODRIGUES	*.*.48135	28064
VANDERLY FREIRE SILVA	*.*.37301	28067
ADRIANA DE FATIMA ABADIAS	*.*.37191	28068
ELIZABETH PEREIRA DE SOUSA	*.*.40153	28070
MARIA DA GRAAA DA CONCEIAAO SILVA	*.*.64253	28075
ZIZEUDA PAULINO DA SILVA	*.*.51368	28077
DOMINGAS ALVES SOUZA	*.*.51287	28078
EMANUELA CONCEIAAO DA SILVA	*.*.21331	28079
REGINA MARIA GOMES MELO	*.*.68100	28080
IRAIDE MOURA DE SOUSA	*.*.08134	28081
ANTONIA RODRIGUES DA SILVA	*.*.42334	28082
LIGIA DOS SANTOS SACRAMENTO	*.*.15585	28085
ANDRESSA SANTOS VIEIRA	*.*.67100	28086

MILENA PORTO CAMPOS MARTINS	*.*.31128	28087
GRASIELE PEREIRA DO NASCIMENTO	*.*.34126	28088
ILZA MARIA SOARES	*.*.84172	28089
VALDIRENE BATISTA DOS SANTOS	*.*.90125	28090
DAYANE ISTEYFANY SILVA SIQUEIRA	*.*.40309	28091
FABIANA OLIVEIRA GOMES	*.*.00204	28093
MARLENE ROSA DA SILVA	*.*.07168	28094
MARIA MADALENA LACERDA DA SILVA	*.*.05178	28095
RENATA TAVARES DA SILVA	*.*.74104	28096
JHEFFERSON BARBOSA RODRIGUES	*.*.26131	28097
DEUSACIR DOS SANTOS NASCIMENTO SILVA	*.*.31364	28098
JESSICA SANTOS DE SOUSA	*.*.75209	28100
AMANDA CAPISTRANO DE ARAUJO	*.*.22103	28101
IASMYNE RIBEIRO OLIVEIRA	*.*.25134	28105
KALYNNE DE SOUSA SANTOS	*.*.36136	28107
YARA ALVES DIAS	*.*.38102	28108
ELIANA RIBEIRO	*.*.99112	28112
GENIFER GOMES ASSUNCAO	*.*.60171	28114
ILMA DOS SANTOS ARAUJO	*.*.23115	28116
MARIA ANTONIA ROLINS DE SOUSA	*.*.44185	28117
SARA RIBEIRO DE FARIA	*.*.04153	28123
WANESSA RIBEIRO DE CASTRO CAVALCANTE	*.*.30104	28126
JOSIMAR DE SOUZA BORGES	*.*.00106	28127
PAMELA RODRIGUES BORGES	*.*.86190	28138
DEUSENITA DE SOUZA ARAUJO	*.*.69134	28139
ALEXSSANDRA SOUSA SILVEIRA	*.*.62397	28140
THALYA PEREIRA VAZ DE FRANAA	*.*.84132	28143
KAMILLA MARIANO DOS SANTOS	*.*.73176	28144
ALINE DIAME DE OLIVEIRA	*.*.05140	28146
MARIA MARCELA MACHADO CRAVEIRO	*.*.39101	28149
NATHALYA CRISTINA GOMES DIAS	*.*.52117	28150
RAIANE BONFIM CARVALHO CORREIA	*.*.03180	28152
ADRIANA GONAALVES FREITAS	*.*.01240	28153
DINA ROSA DO BONFIM	*.*.02168	28155
ANA PAULA GALDINO NASCIMENTO	*.*.13879	28156
SARA GOMES DA SILVA	*.*.93179	28157
JULIA SOUZA NEIVA CUNHA	*.*.23133	28159
LILIAN LUIZ DE ABREU AZEVEDO	*.*.19154	28161
SARA CRISTIANE CARVALHO DE MORAIS	*.*.37109	28163
ISABELLA CRISTINA DA SILVA	*.*.76106	28165
DAYANE ISAC DOS SANTOS	*.*.33100	28166
LAISA ELIAS CLARO	*.*.17100	28168
POLLYANNA MENDES DA SILVA	*.*.63127	28171
IVONETE VIEIRA DA SILVA	*.*.38250	28173
LEANDRA SOUZA SILVA	*.*.78143	28174
ANA MARIA COSTA	*.*.44112	28175
EUCILENE DE LIMA CARVALHO	*.*.41149	28176
MARIA ANTONIA DIAS	*.*.05138	28177
LETICIA LIMA MOREIRA	*.*.63101	28178
CRISTINA ALVES DA SILVA	*.*.31194	28179

DYGIANNE ROSANA DA SILVA	*.*.60190	28180
JOSEMARY GONAALVES DA SILVA	*.*.77191	28181
DAIANE CARMO DE JESUS	*.*.81116	28182
EULADIA DIAS CARVALHO	*.*.29234	28183
MARIA ANTONIA SOUSA BRITO DIAS	*.*.25341	28184
JULIANA GOMES DE MORAES	*.*.12174	28185
CLEUSA APARECIDA VASQUE	*.*.99920	28186
ROSANGELA GONCALVES DA CUNHA	*.*.80130	28188
DARLANY DARA SANTOS MOTA	*.*.69103	28190
ALECSANDRA CAMARGO DIGUES	*.*.59159	28196
ROSANGELA FERREIRA DE LIMA	*.*.17174	28197
BRUNA CAROLINA GOMIDES TORQUATO	*.*.56107	28201
RAYANE PRISCILA DA CONCEIAAO MATOS	*.*.06114	28203
JOSINA DA SILVA MAIA	*.*.11104	28205
FRANCIELE CAROLINA DE OLIVEIRA	*.*.59806	28207
GISELE ALVES FERREIRA SILVA	*.*.63115	28208
RENATA GOMES DA SILVA	*.*.51437	28210
SABRINA NAVES BATISTA	*.*.37180	28211
ROSIMEIRE VAZ DA SILVA	*.*.92104	28212
MONIQUE KAROLINY FREITAS OLIVEIRA	*.*.86136	28213
ALINY FELICIANO DA SILVA	*.*.38188	28216
BRENDA RHARIANY LEBRANDE DA SILVA	*.*.88183	28217
SAYURE MIRANDA DE SOUZA	*.*.01307	28219
REGIANE SOUSA DA SILVA	*.*.07315	28220
LAYSANE ALVES PEREIRA	*.*.89178	28221
CAROLINE JESUS DA SILVA	*.*.12520	28222
ALAINY LEITE BUENO	*.*.06192	28225
SUELLEN RIBEIRO DE FARIA	*.*.96160	28226
JOYCE ALVES BRITO	*.*.15116	28228
MARIA DE JESUS RODRIGUES DA SILVA	*.*.76187	28230
IRENI PEREIRA LIMA RABELO	*.*.62168	28231
MAESSA HELOIZA PEREIRA DOS REIS	*.*.44109	28235
GEISE PALHARES DE LIMA	*.*.62190	28237
JESSIKA BRHENDA MOTA DA SILVA	*.*.09181	28238
ANDREIA XAVIER DA SILVA	*.*.33192	28239
GRACIELE APARECIDA SILVA	*.*.64680	28240
MARILENE OLIVEIRA	*.*.13634	28241
ALESANDRA SANTOS SOUSA	*.*.43205	28242
MAURA APARECIDA MOTA	*.*.86134	28243
RAINEUBIA RODRIGUES DE OLIVEIRA	*.*.04138	28244
ELIS REGINA SALES CARVALHO DE MENEZES	*.*.78114	28245
ROSILENE GONAALVES DA CUNHA	*.*.63115	28249
LUANA JESSICA SANTOS PALACI	*.*.69110	28251
JOSENILDA DO NASCIMENTO	*.*.31135	28253
ANITA ALMEIDA GOMES	*.*.36134	28254
UESLEI BARBOSA DA SILVA	*.*.61135	28257
JEOVANA LEITE DE MORAES	*.*.27149	28258
ELAINE MAILA DOS SANTOS SILVA	*.*.69207	28262
BRUNA NAYAKE FERREIRA ARAUJO	*.*.79136	28263
OLGA CRISTIANE RODRIGUES FERNANDES	*.*.95149	28264

ELIANE MARIA DO CARMO	*.*.52144	28265
WESLEY PATRIC DUTRA	*.*.78159	28267
DALVA MAGALHAES DE CAMARGO	*.*.95106	28270
GIZELY CRISTINA ALVES FUSCO	*.*.77183	28272
VICENCIA ECLEZIA PEREIRA DA SILVA SANTANA	*.*.64100	28274
LAURA MENDES BARROS	*.*.69197	28280
JEHNYFER TAYNARA DIB OLIVEIRA	*.*.53170	28281
DINA XAVIER DA SILVA	*.*.05172	28282
ALEXSANDRA DE SA	*.*.04129	28285
KAYO CESAR SILVA BISPO	*.*.49179	28287
BRUNA SOUSA DE LIMA	*.*.20160	28290
RAYLMA XAVIER DA ROCHA	*.*.19109	28291
RAFAELA BATISTA DOS SANTOS	*.*.34144	28292
INGRID LARA NASCIMENTO MENDONAA RODRIGUES	*.*.60144	28298
ARLENTE TEODORO PIRES	*.*.82146	28299
ELIZABETH TEODORO PIRES	*.*.56191	28300
LUCIANA SILVA DO PRADO	*.*.15134	28303
MAIRA DE ESCOBAR SILVA	*.*.89590	28304
BEATRIZ MARINHO DOS SANTOS MOREIRA	*.*.97154	28305
ILZA LEAL SALES	*.*.19281	28306
KAMYLLA KAREN RODRIGUES	*.*.00111	28307
PATRICIA AREBA DA CUNHA	*.*.19126	28309
DEBORA CRISTINA SILVA BARROS	*.*.57281	28310
LUCE RODRIQUES ALVES	*.*.59168	28311
ANDREIA MARCIA RICARDO	*.*.82121	28312
MAXLAINE RODRIGUES DA SILVA	*.*.05187	28316
LOREN RODRIGUES DA SILVA	*.*.72173	28317
JULIA HUBER	*.*.12000	28318
VIVIANE GUIMARAES	*.*.68191	28319
ANA KAROLINA FERREIRA DA SILVA	*.*.58219	28323
IVONE JOSE DE SPUSA	*.*.68132	28324
EDILZA OLIVEIRA DE JESUS	*.*.61504	28325
JESSICA ANDRADE DA SILVA	*.*.24130	28327
JHESSICA LUANA ABREU DE SOUSA	*.*.79180	28329
ABADIA DO CARMO SILVA VENTURA	*.*.18152	28330
GIVANILDO MANOEL DA SILVA	*.*.11153	28334
FRANCIDALVA ALVES MAGALHAES	*.*.54287	28338
PATRICIA PEREIRA CARDOSO	*.*.10182	28339
MARIVALDO DE OLIVEIRA FERREIRA	*.*.89331	28340
JOSIANI LUCIANA SOUSA DA SILVA	*.*.18157	28341
ROMARIO DE SOUZA SILVA	*.*.35287	28344
LORENA RODRIGUES GONZAGA	*.*.18145	28345
VITORIA ALVES BRANDAO	*.*.27111	28349
VERONICA XAVIER DA SILVA	*.*.87120	28350
FABIA XAVIER DA SILVA	*.*.91168	28351
ERICA OLIVEIRA DE ALMEIDA	*.*.76190	28352
ZULENE VIEIRA DOS SANTOS	*.*.22168	28354
ANA KAROLINA SANTOS DE OLIVEIRA	*.*.21151	28355
REGINA DO SOCORRO PACHECO DA SILVA	*.*.69249	28356
CLAUDIA VANESSA DOS SANTOS SOARES	*.*.02325	28357

AMALIA OLIVEIRA DE JESUS	*.*.11528	28358
MELIZE BARBOSA DA SILVA	*.*.24227	28359
ANA PAULA FERREIRA DE LIMA	*.*.33119	28371
GILMAIR LUIZ TAVARES CARVALHO	*.*.06668	28380
FLAVIA DINIZ DE SOUZA	*.*.71153	28384
MARIA CELESTE DA SILVA	*.*.59189	28385
KEROLAYNE GONCALVES DE OLIVEIRA	*.*.70170	28386
ELIANE MARIA SANTOS	*.*.84126	28390
YASMIN RIBEIRO BARBOSA	*.*.11102	28393
GENESSI BATISTA XAVIER	*.*.79172	28394
DIEINA DOS REIS LIMA	*.*.48201	28427
CHARLENE KAREN NOWOGRODZKI	*.*.42138	28428
TATIANE NERY DOS SANTOS	*.*.56105	28430
ANA LUIZA DA SILVA DIONIZIO	*.*.84131	28431
MARILENE MARTINS DOS SANTOS	*.*.64187	28434
LEONICIA JOSEFA LEAL	*.*.91262	28435
EULA MATIAS SENA	*.*.82134	28436
ALESSANDRA BORGES LIMA	*.*.26149	28437
MARIA DE JESUS DA SILVA	*.*.67100	28439
EDILEUSA DA SILVA COSTA	*.*.04360	28442
VANESSA COSTA SANTOS	*.*.77196	28446
ANA PAULA PEREIRA LEITE	*.*.96165	28449
SAMARA PEREIRA DIAS	*.*.62117	28451
CLAUDIANE CARVALHO FERREIRA VAZ	*.*.76170	28455
MARIA FERREIRA CUNHA	*.*.21116	28456
CAMILA EMERENCIANA GONAALVES	*.*.32174	28457
MARIA SIRLENE PIRES	*.*.64153	28458
EDILEUZA ROCHA ALVES	*.*.13113	28462
LEYDY DAYANE ROCHA	*.*.43101	28467
CHRISTIAN OLIVEIRA BARROS	*.*.05106	28468
LUCIMAR TORRES DE SOUZA	*.*.77287	28469
PATRICIA FURTADO DA SILVA	*.*.80181	28470
MARIA DE LOURDES REZENDE	*.*.63172	28471
KRYSNA THAMILLE MASCARENHAS RIBEIRO	*.*.11288	28472
GIZELE FRAZAO ROCHA REZENDE	*.*.16109	28474
ELZIRA RODRIGUES DOS SANTOS OLIVEIRA	*.*.56149	28477
AMANDA CAROLINE DOS REIS SILVA	*.*.95112	28478
YASMIN DA SILVA FERNANDES	*.*.26140	28479
SANDRA CRISTINA SOUSA	*.*.37159	28481
ALINE BARRETO DE MACEDO	*.*.63187	28482
HELENA CARVALHO DOS SANTOS	*.*.26104	28485
GLEISSE KELLE OLIVEIRA SOUZA	*.*.40119	28486
ANITIELLY RIBEIRO FRANCO	*.*.24174	28487
JANAINA GUEDES DE OLIVEIRA	*.*.08107	28490
TALIA RODRIGUES DE JESUS	*.*.49121	28493
CARLA TACIANE DOS SANTOS SILVA	*.*.75507	28494
MARIA COSTA DA SILVA	*.*.29129	28495
OSINEIDE ARAUJO DE OLIVEIRA	*.*.35120	28498
ELIANY RESPLANDE CABRAL TAVARES	*.*.40125	28500
ISNANY ALVES DE OLIVEIRA FINO	*.*.46104	28576

DAYANNY ALVES TURIBIO	*.*.01123	28577
ELLEN MARINHO DIAS	*.*.17112	28578
VALERIA AGUIAR DE CARVALHO	*.*.59894	28579
DENISE RODRIGUES DE OLIVEIRA	*.*.65100	28581
GISELE ELOI DOS SANTOS	*.*.75100	28584
MARIANA RAMOS TEREZA	*.*.10155	28586
GRETIANE DE SOUSA FONSECA DIVINA	*.*.78157	28588
GENY RAIMUNDO DIAS	*.*.98120	28589
ROSANA FERNANDES DA SILVA	*.*.07150	28593
JULIANA SILVA SOUSA	*.*.60269	28594
EMILLY GABRIELLY	*.*.28135	28595
LILIAN MARIA RODRIGUES BISPO	*.*.31830	28596
DALVA EDUARDA BERNARDES	*.*.53103	28597
JOSICLEIA OLIVEIRA DOS SANTOS	*.*.83383	28598
KELLEM MARTINS BORGES	*.*.22100	28599
FRANCISCO DE ASSIS DUARTE FEITOSA	*.*.26171	28605
NAIR ROSA DA SILVA	*.*.33120	28607
JUCILEIDE RODRIGUES VARANDA	*.*.82165	28608
ALIETE RODRIGUES DE BRITO	*.*.72168	28609
KESIA SOARES DA SILVA	*.*.15119	28610
LUSIA SILVA BRIANO	*.*.81268	28612
LYVIA GABRIELLY DE SOUZA SANTOS	*.*.20192	28656
SELMA APARECIDA VIEIRA	*.*.50125	28667
PRISCILLA ALVES RORIZ BUENO	*.*.38109	28669
LORRANY KETILLY SOARES	*.*.16165	28670
ANA CLAUDIA DE OLIVEIRA	*.*.22172	28671
ELISANGELA PIMENTEL DE CASTRO	*.*.88120	28674
ELESSANDRA GALDINO SILVA	*.*.30165	28675
VALDICLEIA LOPES DA SILVA	*.*.80251	28677
CASSIA DOMINGAS PEREIRA DE SOUSA	*.*.09182	28683
JACIARA DE SOUZA ADAO	*.*.28190	28684
LUZIA MARIA DE LIMA	*.*.92384	28685
GUILHERME WILLIANS DE SOUSA BORGES	*.*.66139	28686
JOELMA FAGUNDES DOS SANTOS	*.*.67115	28701
FERNANDA ROMAO RAMOS	*.*.86155	28703
SABRINA DE ALMEIDA HORMES	*.*.11540	28704
CAMILLA SEVERIANA GOMES	*.*.35138	28705
ANA MARIA PAVAN FERREIRA	*.*.69115	28706
DIONESIA DOS SANTOS	*.*.73134	28708
THALITA DA SILVA PEREIRA ALMEIDA	*.*.28124	28709
TAMIRES DA SILVA LIMA	*.*.30332	28710
MIRIA PAVAN FERREIRA	*.*.83168	28711
ALINE GRACIELE GOMIDE DE JESUS	*.*.95159	28712
OSVANDA LUIZ RODIGUES	*.*.27112	28714
VANDECLEIA FERREIRA DA CONCEIAAO	*.*.35101	28715
ELIZABETE PEREIRA DOS ANJOS	*.*.32110	28716
GEILZA	*.*.38538	28717
CEILDES RODRIGUES DA SILVA	*.*.50259	28718
DAYANNE DOS SANTOS LIMA	*.*.91396	28720
STEPHANIE NERES DE ALMEIDA	*.*.12122	28721

NADYELLE KATLE FERREIRA DOS SANTOS	*.*.52171	28722
MARIVALDA LIMA BARBOSA	*.*.73111	28726
CLEITON MENDES CARDOSO	*.*.31151	28727
LEIDIANE TOBIAS DE MELO	*.*.20178	28728
LUZENIR MENEZES DA SILVA	*.*.56268	28729
RENATA LINA MEDEIRO MOREIRA	*.*.97110	28733
VITOR GIOVANI FIORIN	*.*.26136	28735
DERLANE SILVA GOMES	*.*.93268	28736
JULYANNA VICTORIA CUBAS SILVA	*.*.52157	28753
ORINEIDE CARVALHO DE ALMEIDA	*.*.35361	28754
BENEDITA ABREU DOS SANTOS	*.*.60234	28755
JUNIA AMORIM SOARES	*.*.44387	28757
EUNICE TEODORO	*.*.34191	28761
CASSIA OLIVEIRA DE SEIXAS	*.*.85293	28765
NATALIA AGUIAR DOS SANTOS	*.*.38147	28767
THAIRIS SANTOS ROCHA	*.*.09269	28777
ALINE DA ROCHA COSTA	*.*.67101	28778
MARIA BIANCA DA SILVA CARVALHO	*.*.16184	28780
EDIVANIA DA SILVA	*.*.32146	28781
DANIELLE SOARES GONDIM	*.*.58115	28783
KAMILLA KETLIN CHAGAS DE BRITO	*.*.56125	28784
LORRAINY DE FARIA PEREIRA CAPATTI	*.*.19198	28788
LAURIANA FERREIRA PIMENTA	*.*.48107	28789
MARIA SABINA DA SILVA DE SOUSA	*.*.53309	28791
ADRIA NUNES PIRES	*.*.16132	28792
FRANCISCA DA CHAGAS NERES LINS	*.*.60144	28793
LEIDIANE ROSA	*.*.62169	28794
LORRAYNE DO ESPIRITO SANTO SILVA	*.*.90157	28796
LORRAINE SILVA DIAS ARAUJO	*.*.48158	28798
LUCENILDA CESARIO DOS SANTOS	*.*.42120	28799
ANA PAULA NUNES DE SOUZA	*.*.79127	28800
YARA ALVES	*.*.84134	28802
TANIA MARIA DE SOUSA NEVES	*.*.86375	28809
THAIZA EVANGELISTA DA CONCEIAAO	*.*.78116	28811
ROGERIO SILVA DE JESUS	*.*.25864	28813
SARA JAQUELINE RODRIQUES DE FARIAS	*.*.83148	28814
KEURY FERREIRA SANTANA	*.*.81190	28815
ROSIENE MARQUES DE FREITAS	*.*.31115	28816
VITORIA	*.*.37170	28822
DIVINA ETERNA CAETANO	*.*.52168	28825
ISADORA VILACA	*.*.16106	28827
ANA PAULA CARVALHO DUTRA	*.*.13102	28829
GABRIELA ALMEIDA DE SOUZA	*.*.63253	28830
NICOLLY OLIVEIRA DIAS	*.*.78180	28832
MARIA QUILEJANIA DA SILVA SANTOS	*.*.93111	28834
CRISTIANA DA SILVA TOMAZ	*.*.39191	28836
POLLYANE DE SOUSA SANTOS	*.*.63171	28837
MARIA FRANCILENE NASCIMENTO SENA	*.*.05130	28839
POLIANA CARDOSO DA SILVA	*.*.32150	28842
DEBORAH FERREIRA DE SOUZA	*.*.94104	28863

SUELI DIAS DE DEUS	*.*.83153	28864
ANA LIDIA RODRIGUES DOS SANTOS	*.*.44103	28865
NATALIA RIBEIRO DE OLIVEIRA	*.*.98202	28867
MARIA IRENE DA SILVA	*.*.60106	28868
BENEDITA OLIVEIRA SILVA DE MELO	*.*.79336	28869
OCLEIDE APARECIDA MIRANDA	*.*.04191	28871
KELI VENCERLENCO SOARES	*.*.88149	28872
LUANNA KAREN AZEVEDO JUNQUEIRA MARCHON	*.*.09775	28873
PATRICIA DE OLIVEIRA TEIXEIRA	*.*.84340	28874
MARCILENE DO NASCIMENTO BRANDAO	*.*.83100	28875
MARCIA ANDREIA DORNELES NUNES	*.*.60205	28877
WILLYANE ADELAYDE OLIVEIRA FROTA	*.*.21138	28879
JESSICA MONIQUE DOS SANTOS PAIXAO	*.*.71183	28880
GLAYS DAYNE OLIVEIRA DOS SANTOS RODRIGUES	*.*.58153	28882
ODETE CANDIDO DE SALES	*.*.70118	28883
ELITA BATISTA DE LUNAS	*.*.37159	28884
JANAINA RODRIGUES DA SILVA	*.*.19199	28885
KENIA REGINA MARIANA RODRIGUES	*.*.37134	28889
LAYANE FERNANDES ALMEIDA	*.*.32160	28891
ROZENILDA MOTA COELHO	*.*.08168	28894
NAYARA RODRIGUES DOS SANTOS	*.*.07194	28896
MARINEIDE LOPES PINHEIRO	*.*.81134	28897
CELIA DE VASCONCELOS FARIA	*.*.81142	28899
WILMARA MINDELO AUTRAN	*.*.88249	28900
HERIKA LETICIA FELIX DE ARAUJO	*.*.44156	28901
VALCILENE MORAIS DE OLIVEIRA	*.*.23405	28903
ALINE RODRIGUES DOS SANTOS	*.*.78176	28905
FERNANDA ARAUJO DA SILVA	*.*.62367	28911
OSMARINA ALVES NASCIMENTO DIONISIO	*.*.03187	28912
KAUANE OLIVEIRA SILVA	*.*.75131	28915
DAYANE MARTINS DA SILVA	*.*.91120	28919
NAYSSA NOGUEIRA DA SILVA	*.*.63200	28920
LEIDIANE DE SOUZA OLIVEIRA	*.*.34159	28921
IRLANE SANTOS MARQUES	*.*.18163	28924
CLAIANE SOUSA LIMA	*.*.07192	28925
FLAIANE DOS SANTOS ARAUJO	*.*.61307	28927
CRISTIANE ALVES DE OLIVEIRA	*.*.36344	28928
MARIZA PEREIRA CARDOSO	*.*.76191	28929
INGRID MAIA TAVARES	*.*.65232	28931
LUSINEIDE VIEIRA CORREIA	*.*.67291	28932
MARIA DAS GRAAAS CORREIA	*.*.47100	28934
MARCIA PIRES CABRAL	*.*.97104	28937
MARIA SIMONE DE MORAIS	*.*.58904	28939
TAMILLES PADILHA DE SOUZA	*.*.51207	28940
IVONEIDE CASTRO DE AZEVEDO	*.*.08396	28941
LORENNA CUSTODIO GUERRA	*.*.05189	28942
SAMARA LORRANE ALFREDO DE LIMA	*.*.55192	28946
NUBIA FERREIRA DO CARMO	*.*.26114	28947
LAIZA PEREIRA MARTINS	*.*.82170	28948
DARLENE PEREIRA MENEZES	*.*.64149	28949

NEIRIANE DA CRUZ SILVA	*.*.19102	28950
JESSICA FERREIRA DE SOUZA	*.*.89108	28952
EMILYN DE CASTRO DOS SANTOS	*.*.92252	28955
LEIDYMAR ANDRADE	*.*.79106	28956
FRANCISCA REGILANDE DA SILVA	*.*.43390	28958
LUZIA ARAUJO DA SILVA	*.*.02187	28961
PRISCILLA ALVES DO CARMO	*.*.56168	28962
LETICIA RIBEIRO DO NASCIMENTO	*.*.60228	28964
MARIA LINA DA SILVA NUNES	*.*.37387	28970
MAYEVER ALVES DE MATOS	*.*.65113	28973
BARBARA PEREIRA DA SILVA	*.*.64133	28975
SUELENA MARIA DA SILVA	*.*.59149	28977
ANDRESSA GOMES DO NASCIMENTO	*.*.03106	28981
JAMAIRE ESPINDOLA PORTUGAL	*.*.77224	28983
TAMIRES DE OLIVEIRA FERREIRA	*.*.80166	28986
TAREK MENDONAA CHAHLA	*.*.11133	28987
FABIANA DO NASCIMENTO SILVA	*.*.85300	28988
AMANDA MEIRELES CABRAL	*.*.02105	28990
LUCIANA DE CASSIA ROCHA	*.*.77698	28993
WILMA LILIAN MINDELO AUTRN	*.*.16291	28994
WILLIAM SILVA MAGALHAES	*.*.64162	28996
ROBERTA SANTOS DE SOUZA	*.*.97199	28997
ALINE MAGALHAES DOS SANTOS	*.*.91102	28998
ANGELICA DA SILVA NARCISO	*.*.50106	29000
MARILENE DE SOUSA PINHEIRO	*.*.48184	29001
TATIANE NAZARE DE SOUZA LOBO	*.*.86253	29002
LUCIENE MORENO BATISTA	*.*.23212	29004
MARIA INES DOS SANTOS	*.*.71111	29005
CLEYCE ROSA MOTA DE SOUZA	*.*.00161	29006
FREDERICO HENRIQUE BONIFACIO DIAS	*.*.31130	29007
NADIA GABRYELLEN PEREIRA CONCEIAAO	*.*.93132	29008
TASMANIA FARIA SILVA	*.*.49191	29009
ELIANE JACINTO DE LIMA	*.*.80191	29011
CLEVES RIBEIRO DOS SANTOS	*.*.19272	29012
TARCIANA LIMA VASCONCELOS	*.*.89149	29014
ANDREZA SANTOS NAVARRO	*.*.71243	29015
TELMA ROSA MOTA DE SOUZA	*.*.79101	29016
JOANA DARC MIRANDA DA SILVA	*.*.19153	29017
CLEUME APARECIDA CANDIDO	*.*.41104	29019
LIDIA COSTA AZEVEDO	*.*.84185	29033
ANDRESSA MARIANA DE CARVALHO BEZERRA	*.*.22182	29043
LUANA RIBEIRO GONCALVES	*.*.34169	29055
MARIENE RIBEIRO DE OLIVEIRA	*.*.63194	29067
ALINE SOARES RODRIGUES	*.*.83109	29092
MARCIA DA SILVA MEDEIROS	*.*.89100	29093
MARIA ANDREIA DA SILVA	*.*.70337	29095
INGRID EDUARDA DA CONCEICAO OLIVEIRA	*.*.11145	29098
MARIA DE FATIMA MUNIZ	*.*.67181	29100
FABIANE DEBORAH FERREIRA CAMILO	*.*.78192	29102
VALDIRENE DA SILVA VIANA	*.*.52180	29106

CRISTIANE NUNES PEREIRA	*.*.55171	29108
NILZA RIBEIRO DA SILVA	*.*.74115	29109
JULLYA ANTUNES DA CRUZ SOARES	*.*.85107	29110
ELZA SUELEN ALVES DE CARVAHO	*.*.84165	29111
ANNA MARIA RIBEIRO DA SILVA	*.*.80100	29113
DINELZA VALVERDE DOS SANTOS	*.*.95196	29114
CAMILA GOMES DE PAULA	*.*.28189	29116
ANA JULIA ARAUJO FARIAS	*.*.12197	29117
SILVANA COSTA ROCHA	*.*.74358	29118
MARIA CELESTE DA SILVA CARVALHO	*.*.99502	29119
ANGELICA PEREIRA DOS SANTOS	*.*.86190	29123
ROSANGELA GOMES DE SOUZA	*.*.43199	29124
BRUNA LOPES VANDERLEY	*.*.49156	29127
JADE OLIVEIRA DE ALENCAR	*.*.23157	29128
EMILLY EMANOELLY	*.*.07157	29129
ROSEANE GOMES DE LIMA	*.*.95100	29131
CRISLANE RODRIGUES GOMES	*.*.49316	29134
DALTON TAVARES DE MELO	*.*.16168	29136
ESMERALDA SANTOS MENDONCA	*.*.38220	29138
JOANA ALVES FEITOSA	*.*.90100	29140
VALDENE ATAIDE NORONHA SILVA	*.*.13268	29141
IRYSLENE SOUSA OLIVERK	*.*.84229	29144
SOLANGE RIBEIRO DA SILVA	*.*.29109	29145
DEBORA DE JESUS OLIVEIRA	*.*.61150	29146
ADRIANA RIBEIRO GOMES	*.*.95150	29147
ANA JULIA PERILLO DI CANTUARIA	*.*.06146	29149
MARIA ISADORA MENDES FERNANDES	*.*.75123	29150
SANDRA TAVARES RIBEIRO	*.*.40220	29152
JESSIKA CHRISTINA TORRES RODRIGUES	*.*.21135	29154
MARIANA PEREIRA RODARTE	*.*.28104	29157
CAMILA DE LIMA SOARES	*.*.27115	29158
VALQUIRIA RODRIGUES PINTO SILVA	*.*.78268	29163
DEYZE APARECIDA FLOR AUGUSTO	*.*.31170	29168
MICHELLY DOMINGAS DA SILVA	*.*.90113	29169
MARISTELA LUCIANA	*.*.53105	29173
ANTONIA ANDREZA GOMES DOS SANTOS	*.*.53202	29178
ALINE VIEIRA DE CARVALHO	*.*.05345	29180
MAGNA MARIA DOS SANTOS	*.*.42168	29181
DAIANA GOMES DA SILVA RODRIGUES	*.*.58132	29182
FRANSIRLEY JESUS DE PAULA	*.*.60134	29184
ALINE RODRIGUES ALMEIDA	*.*.47108	29185
MATHEUS OLIVEIRA	*.*.44125	29186
ALIONETE DE SOUSA SANTOS	*.*.10290	29187
ELIZABETH	*.*.64172	29188
STEPHANY EVELIN LIMA	*.*.90266	29193
SAMARA DA SILVA REZENDE	*.*.08185	29194
RAYANNE NUNES DA SILVA	*.*.89171	29195
ANA CLEUDES MARINHO E SOUSA	*.*.70360	29197
FERNANDA GONCALVES DE OLIVEIRA	*.*.68120	29198
FRANCIENE OLIVEIRA LIMA	*.*.40370	29199

MARIA EDUARDA ALVES DE CASTRO	*.*.01182	29201
BRUNA ELIZA DE SOUZA BARROS	*.*.18101	29203
CAMILA COSTA OLIVEIRA	*.*.24237	29204
JULIA DE OLIVEIRA FERREIRA	*.*.91751	29206
MARIA APARECIDA CESAR DE SOUSA SANTOS	*.*.54118	29207
KARINA SOUZA PIRES	*.*.58149	29208
REJANE CUSTODIO CAMELO	*.*.30181	29209
LARISSA FERNANDES DE ASSIS	*.*.72193	29210
ALESSANDRA MARIS FURTUNATO	*.*.59643	29212
CAROLINE FERNANDES OLIVEIRA	*.*.13128	29214
LUANA DE SOUSA CARDOZO	*.*.47352	29217
ALESSANDRA ELIAS DOURADO DE AZEVEDO	*.*.55164	29218
BRENA ALVES DE ANDRADE	*.*.55130	29219
MARIA ASSUNAAO LIMA DE ARAUJO	*.*.96324	29220
JACQUELINE JESSICA DE SOUSA	*.*.15310	29222
LEOMAR ALVES DE ARAUJO	*.*.82155	29223
MARIANA BEATRIZ SOUSA SILVA	*.*.20193	29224
CLEIDIANE OLIVEIRA LEITE	*.*.98168	29225
LAURA GOMES CERQUEIRA	*.*.54120	29226
DARLETHI HERRANA ALVES BORBA SANTOS	*.*.61138	29227
CRISTINA MARIA DE ARAUJO ALCANTARA	*.*.63115	29228
ISABELA GOMES DOS SANTOS	*.*.70171	29229
BEATRIZ ARAUJO MENDONCA	*.*.87126	29230
CAROLINE DA SILVA DE MORAES	*.*.16241	29231
EDUARDA SANTANA GODINHO	*.*.56162	29232
MARIA DAS GRACAS PATRICIA	*.*.35115	29233
FRANCISCA EDNEUMA DOS SANTOS	*.*.98395	29234
RAQUEL RODRIGUES FIGUEIREDO	*.*.41287	29235
ERIKA KARLA OLIVEIRA COSTA	*.*.85220	29236
MEIRY APARECIDA MARTINS DOS SANTOS	*.*.24120	29237
DEBORA SENA DE SOUSA	*.*.89169	29238
DANDARA MARTINS DOS SANTOS	*.*.71174	29239
ELBA DA SILVA DE CARVALHO	*.*.70196	29240
NEUSA LOPES GOMES	*.*.63200	29241
FRANCIELY SOARES DE MORAIS	*.*.35185	29244
THALITA PONCIANO DE SOUZA	*.*.58109	29246
SAMARA SANTOS SILVA	*.*.81599	29247
JAILMA DE SOUZA VIEIRA SILVA	*.*.41583	29248
ROSANA MARTINS DA SILVA	*.*.80375	29249
LETICIA REZENDE	*.*.65102	29250
ANA PAULA OLIVEIRA DOS SANTOS	*.*.50133	29251
LUCIVANIA PEREIRA DA COSTA	*.*.25200	29252
OSANA BISPO DE ANDRADE	*.*.00191	29254
FRANCISLAYNE PIRES DOS SANTOS	*.*.25108	29255
CECILIA PEREIRA LIMA	*.*.56115	29260
RAYANNE NUNES PEREIRA	*.*.05180	29261
CONCEIAAO MONTEIRO PINHEIRO	*.*.21234	29262
MARIANE MARCELINA FERREIRA	*.*.66110	29263
AUGUSTO FERNANDES DE SOUSA	*.*.27122	29264
MONICA CRISTINA OLIVEIRA	*.*.53191	29267

GENY APARECIDA DE ABREU	*.*.54149	29269
IDEMARA CORDEIRO DE MORAIS	*.*.09134	29270
AMANDA DA SILVA SOUSA	*.*.01395	29271
EURIANE MARIA DA CONCEIAAO FERREIRA	*.*.32145	29273
LARISSA ALVES SOUTO DE SOUZA	*.*.17141	29274
LETHICIA PEREIRA SALES	*.*.83173	29275
EDNA CAMPOS DE ABREU	*.*.62100	29278
ALLINE BARBOSA DA COSTA	*.*.71143	29279
GABRIELA CABRAL PEREIRA	*.*.16840	29280
ROGERIANA TAVARES DOS SANTOS	*.*.59108	29288
MAYARA BORGES DA SILVA	*.*.71184	29290
ANA MARIA CANDIDO DA SILVA	*.*.30187	29291
MARCUS VINICIUS MORAIS ELERATE	*.*.83145	29293
PEDRO PAULO DA SILVA SANTOS JUNIOR	*.*.34260	29299
KELI CRISTINA DA SILVA CAMARGO	*.*.01848	29300
SOLANGE SENA DOS SANTOS	*.*.53298	29316
RAFAELA DA SILVA GOMES	*.*.13101	29318
EVELIN CRISTINA ARAUJO	*.*.10146	29319
ADRIELI SANTOS CARIOLANDO	*.*.97218	29320
RANIELE GOMES DA SILVA	*.*.97130	29321
BRUNA MICHELEM DA SILVA GOMES	*.*.89208	29324
PRISCILA SOUSA DOS SANTOS	*.*.44313	29325
IONE MARIA DA SILVA BRAZ	*.*.40672	29326
DIUSDEYTE VEIGA GLERIA	*.*.26158	29328
JULIANA PEREIRA DOS SANTOS ROCHA	*.*.69108	29329
ANDRIELLE PEREIRA LIMA	*.*.55108	29332
JHENOFER SILVA DOS SANTOS	*.*.68166	29336
FRANCISCA VANDERLEIDE DE OLIVEIRA FERREIRA	*.*.50391	29338
CAMILA DE PAULA SILVA	*.*.70102	29340
ANA CLAUDIA DOS ANJOS SILVA POLITA	*.*.27179	29341
JANAINA KELLY ALVES SOARES	*.*.59134	29342
REBECA RISLEY MEIRELES PEREIRA	*.*.02210	29345
ADRIANA DE SOUSA SILVA	*.*.06150	29346
KETHELIN CHRISTINA BARBOSA LINHARES	*.*.85160	29347
ENI NUBIA SOUZA SANTOS	*.*.57172	29348
BRENDA CRISTINA BARBOSA LINHARES	*.*.07105	29349
ELEANDRO MARQUES BAILONA	*.*.53144	29353
RENATO SILVA RIBEIRO DIAS	*.*.04690	29355
CLOVIS GOMES DE CARVALHO	*.*.91153	29357
STEFFANY CAROLINY FREITAS SANTOS	*.*.51119	29359
RESINETE ALVES DOS SANTOS	*.*.87269	29361
FRANCISCA RODRIGUES BEZERRA	*.*.08368	29365
JOAO RODRIGUES ALVES	*.*.85100	29368
JAQUELINE PEREIRA DOS SANTOS RODRIGUES	*.*.99150	29370
BELCHIOLINA DAS DORES GOMES FABRICIO	*.*.72200	29374
ISABEL GRACIANO COELHO	*.*.94169	29375
JOSELAINA ROZENDO DA SILVA	*.*.22148	29379
LUCIA ROSENDO DA SILVA	*.*.31104	29382
BRUNA CORREA ALVES	*.*.09122	29383
RAMON STIVES RODRIGUES LOPES BRITO	*.*.84100	29385

LUANA CAROLINA SILVA PIMENTEL	*.*.03230	29388
TAYLINY RODRIGUES DANTAS	*.*.28102	29390
JANETE OLIVEIRA DA SILVA	*.*.92308	29392
MARLIENE RODRIGUES SANTIAGO	*.*.56272	29393
YONELA MERCEDES DE CASTRO GONZALEZ YONELA MERCEDES	*.*.89243	29395
FRANCIELE RODRIGUES LEITE	*.*.01150	29400
CRISTIANE SILVA SERRA	*.*.07319	29405
ALESSANDRA ALVES FERREIRA	*.*.06172	29406
MARIANA DUARTE DOURADO DA SILVA	*.*.01166	29407
MARIA CAROLINA FERREIRA BATISTA	*.*.19197	29409
MARIA CEZARIO	*.*.77115	29410
SHIRLEY PEREIRA DOS SANTOS SOUZA	*.*.21120	29411
MONALIA CRISTINA MORAIS SILVA	*.*.18173	29412
LARISSA KARENY GOMES DA COSTA	*.*.79108	29415
AMANDA SIQUEIRA DOS SANTOS	*.*.77140	29416
JOELMA DOS SANTOS VASCO	*.*.76160	29418
ANDREZA PEREIRA DA SILVA	*.*.53192	29420
MARIA APARECIDA DE SOUSA	*.*.92187	29422
GABRIELLA LUCIA ALVES JANUARIO	*.*.59136	29423
MARLI VICENTE RODRIGUES	*.*.93201	29424
KELLY LIMA DOS SANTOS	*.*.56303	29425
ESLIENE CARDOSO DA CRUZ	*.*.99127	29426
ALINE SENA ALVES TAVARES	*.*.10153	29427
NILVA RODRIGUES DE AZEVEDO	*.*.58100	29428
LUCIANA DE SOUSA SILVA	*.*.19180	29429
MARIA DAS NEVES LINHARES NOGUEIRA	*.*.61122	29431
ELIZIANE SANTOS NASCIMENTO	*.*.03442	29432
CARLOS DANIEL GOMES DA SILVA	*.*.70162	29434
MARIA EUNICE F DA SILVA	*.*.74583	29435
RAIANE CAROLINE CORDEIRO DE FARIA	*.*.41143	29436
LORRAYNE LOPES PRATES	*.*.32101	29439
ADRIELE DE SOUSA FERREIRA	*.*.01240	29440
LETICIA SANTOS DE MORAIS	*.*.45176	29442
ARYANE ROSA RODRIGUES	*.*.66175	29446
JESSICA PAULA PEREIRA DA SILVA	*.*.60196	29448
CECI FERREIRA CARDOSO	*.*.58129	29450
KELLYANE GONAALVES FERREIRA	*.*.93393	29451
ELIANE RIBEIRO DE OLIVEIRA	*.*.24173	29453
LAURA DE OLIVEIRA SANTOS	*.*.45526	29457
VERA LUCIA BORGES CRUVINEL	*.*.56172	29458
VANIA LUIZ RODRIGUES MARGARIDA	*.*.45153	29459
WESLAINE GONAALVES RICARTE	*.*.56193	29460
ROSA MARIA ROGADO DA SILVA	*.*.70172	29461
JOICE SAMPAIO QUEIROZ	*.*.17125	29462
ANA FLAVIA DA SILVA ROSA	*.*.56121	29465
DORALINA ALMEIDA DE FARIA	*.*.30191	29466
DEBORA MACHADO BUENO	*.*.04187	29467
MERCIA ALVES DE OLIVEIRA	*.*.59100	29468
SIMONE COELHO DOS SANTOS	*.*.70125	29470
RAQUEL CRISTINA FERREIRA SANTOS	*.*.37130	29471

DAYANE BARBOSA DE ARAUJO	*.*.80352	29472
DIVINA BARBOSA DA SILVA	*.*.07100	29473
MARIA DE JESUS DA CONCEIAAO SANTOS	*.*.74103	29474
MARIA SONIA LOPES DA SILVA	*.*.51193	29478
SOLANGE FERRAZ DA SILVA	*.*.08120	29480
SIRLENE CESARIO FRANCISCO DA CONCEIAAO	*.*.65103	29482
RHADYJA AURIA CARDOSO DA SILVA	*.*.19116	29483
PABLIO STENIO CHAVES PEREIRA	*.*.44160	29484
FRANCISCA DAS CHAGAS DOS SANTOS TEIXEIRA	*.*.63360	29486
MARTA LEITE FERREIRA	*.*.70680	29487
LUCIENE DIAS NETO	*.*.59149	29488
LEIDIANE APARECIDA DA SILVA	*.*.14151	29489
ALCIDESMARIA DE SOUZA FERNANDES MARIANO	*.*.93115	29490
ANGELICA MACEDO BARBOSA	*.*.56101	29491
ERICA DE SOUSA ARAUJO E JOSE U J P DE OLIVEIRA	*.*.59168	29492
ROGERIO ROCHA MENDONAA	*.*.17115	29493
ANGELITA FERREIRA DA SILVA	*.*.30108	29494
ALEXIA DE SOUZA LIMA	*.*.18137	29495
ANA ILZA MARTINS GLORIA	*.*.30120	29496
ANA LUCIA DE MORAIS	*.*.53137	29499
TAGILA MICKAELLY RODRIGUES SANTIAGO	*.*.37258	29500
CARLEIBE MARTINS FERREIRA	*.*.02378	29501
TATIANNE DOS SANTOS SILVA DIAS	*.*.61187	29503
JANAINA GOMES DE SOUSA	*.*.78586	29504
ALINE GODOFREDO RODRIGUES	*.*.21141	29506
KLEZIA ANTONIA DA SILVA	*.*.31157	29507
ROSILENE DOS SANTOS MASCARENHA	*.*.60156	29510
ELLEN LARISSA CASSIMIRA	*.*.67191	29511
ROSILAYNE DE ALMEIDA BONFIM	*.*.81140	29513
DANUBIA ARAUJO DE JESUS	*.*.27189	29516
SARAH PRISCILLA DE JESUS PIRES	*.*.83185	29517
ISABELA RODRIGUES NEVES	*.*.39160	29518
TALIA CRISTINA DA SILVA	*.*.98106	29521
ELISANGELA MARQUES ROSA	*.*.09168	29523
KAENA KATHLEEN LUIZ RODRIGUES CANUTO	*.*.20122	29524
RAYLANE DOS PRASERES SILVA	*.*.69275	29527
ELIANA RIBEIRO RODRIGUES	*.*.16195	29529
CASSIA ELLER SILVA DOS SANTOS	*.*.50248	29597
GLEICIANA ALMEIDA FRAZAO	*.*.37168	29675
MARIA DIVINA DE OLIVEIRA	*.*.99172	29676
ANTONIA PEREIRA DE OLIVEIRA	*.*.24187	29677
CLAUDINETE FELIX BARROS	*.*.25305	29679
KETLLYN JORDANA RODRIGUES BASTOS	*.*.88192	29682
CARLOS EDUARDO MACHADO RODRIGUES DA SILVA	*.*.53356	29683
BIANCA ALVES DOS SANTOS	*.*.41165	29685
HELENY ALMEIDA BORGES DOS SANTOS	*.*.00159	29689
MARIA ANDRADE DE CARVALHO	*.*.05324	29690
WARLEY HENRIQUE GUIMARAES DE SOUZA	*.*.68183	29696
JUSCILENE MARIA DA CONCEICAO	*.*.23178	29697
KETLY DOS REIS CRUVINEL	*.*.77123	29701

KELRY LEAL ALBUQUERQUE	*.*.79199	29702
WANY MILHOMEN LEMES	*.*.56183	29703
LUANNA NATHALIA DA SILVA NERIS	*.*.34174	29705
DIVINA SILSA DE ALMEIDA DOS SANTOS	*.*.15166	29706
VITORIA FERREIRA RODRIGUES	*.*.33107	29707
MARIA DA CRUZ SANTIAGO DA SILVA	*.*.90315	29713
JHIOVANA SILVA DO ESPIRITO SANTO	*.*.31380	29714
ELIVANIA DE SOUSA CARVALHO	*.*.58300	29715
NAGILLA THALISSA ALEXANDRE	*.*.49101	29716
ANTONIA MARIA BRITO LEAL	*.*.47391	29717
MARIA HELENA RODRIGUES	*.*.50104	29718
EVANICE MOREIRA DE OLIVEIRA	*.*.10168	29719
ELI COSTA FERREIRA	*.*.88140	29723
MARCIA CARRIJO DE SOUZA	*.*.18100	29724
LEILIA REIS DE OLIVEIRA CARDOSO SILVA	*.*.01115	29725
DENISE ALVES	*.*.83115	29729
JACILENE DE SOUSA COSTA	*.*.35105	29733
MARESSA NEVES MACIEL	*.*.47141	29734
RENATA DE OLIVEIRA COSTA	*.*.74127	29735
JHULY CARDOSO DOS SANTOS	*.*.24106	29737
ANA LUIZA CHAGAS GADEILA	*.*.36139	29738
STEFANE MENDES DE ARAUJO	*.*.70140	29739
JULIANA SOUZA ARAUJO	*.*.84174	29740
KAROLAYNE FERREIRA SANTANA	*.*.58176	29743
MAURILENE NAZARE COSTA	*.*.47250	29744
GIULIA DA SILVA SANTOS	*.*.75183	29745
SARA ANDREIA ALVES REGO NUNES	*.*.57168	29746
OZELIA CARDOSO DOS SANTOS	*.*.02153	29747
SOLANGEPEREIRA DOS SANTOS	*.*.97134	29751
LEILIANE DE SOUSA LEITE	*.*.51363	29752
JANAINA DANTAS DE MORAES	*.*.08326	29757
LURDEVANIA SOUSA COSTA	*.*.70153	29759
MARIA DOS MILAGRES DA CONCEICAO CRUZ	*.*.90249	29771
ANA MARIA PEREIRA DE JESUS	*.*.43120	29773
AMANDA MARIANY AGUIAR CALDEIRA	*.*.82130	29774
SILVANIA GUIMARAES DE LIMA	*.*.29153	29775
ADRIANA QUEIROZ SANTOS	*.*.05108	29779
KATIANE PEREIRA DE SOUZA MEDEIROS	*.*.81180	29780
MARIA DE FATIMA DELMONDES DE SOUZA	*.*.77402	29782
JOSIANE MEDEIROS REGO	*.*.98250	29784
MAYNARA PAVAO LEITE	*.*.33136	29786
GABRIELA ARAUJO VIRGINO	*.*.62198	29787
FRANCIELLY FERREIRA QUEIROZ	*.*.41161	29788
RAIMUNDA GOMES DE SOUSA	*.*.26101	29793
ELAINE RODRIGUES CAFE	*.*.15157	29795
GABRIELLE DOS SANTOS DA SILVA	*.*.29189	29796
FABIANA VIEIRA LOPES	*.*.11146	29800
MARIANA PEREIRA DA SILVA	*.*.64167	29801
ANDRESSA MOURA DOS SANTOS	*.*.14435	29803
GLENIA MARES RODRIGUES DE OLIVEIRA	*.*.21115	29804

THAIS MONTEIRO DE FREITAS	*.*.75103	29806
RAIANY KELLEN DE PAULA E SILVA	*.*.68140	29808
VANESSA RESENDE MARTINS	*.*.70272	29811
IVANETE MARIA DOS ANJOS	*.*.62120	29812
CRISTIANE FRANCISCA DE SOUSA	*.*.61120	29813
MARIA DIVANI RODRIGUES	*.*.09100	29814
CREUDEULICE CONCEICAO	*.*.75160	29815
MARIA SUELENE PEREIRA SOBRINHO	*.*.65104	29816
LIMDEIJANE PEREIRA DA SILVA	*.*.00349	29817
AMANDA XAVIER DE OLIVEIRA SANTANA	*.*.12157	29820
CELMA QUEIROZ SOUSA	*.*.78149	29821
EMIRACY CALDEIRA MOREIRA	*.*.00150	29824
JOAO VITOR DE SOUSA ALMEIDA	*.*.34141	29825
ROSANGELA BERTHOLDO FERREIRA	*.*.54120	29827
THAYSMARA VIEIRA DOS SANTOS	*.*.26157	29829
EDNA MARIA GUILHERME	*.*.10182	29830
ATENILZA DA COSTA OLIVEIRA	*.*.28249	29831
EMILLY VITORIA ALVES	*.*.52180	29832
GISLAINE LAGO DE SOUZA	*.*.90122	29834
SANDRA SILVERIA LEITE FELIPE	*.*.18110	29835
KATLLEN GABRIELLY DE CARVALHO NUNES	*.*.27151	29837
MARIANA CARDOSO DA SILVA	*.*.88105	29838
DANIELA LIMA NUNES	*.*.30159	29840
DEBORA LARISSA ALVES DE MORAIS	*.*.02180	29841
GABRIELA MIRANDA DA SILVA	*.*.28103	29844
ROSANY RAMALHO MARQUES	*.*.96200	29845
CLADENICE TEIXEIRA SILVA	*.*.52372	29853
VALERIA CORDEIRO MAGALHAES	*.*.77143	29854
LUIZ HENRIQUE DA COSTA PINHEIRO	*.*.52195	29856
STHEFANY VALVERDE JURIQUE	*.*.02184	29857
TAINARA MARTINS SILVA	*.*.33110	29858
LENITA FERREIRA DOS SANTOS	*.*.90139	29861
JAMILE ALMEIDA DOS SANTOS	*.*.96830	29862
ELIS ALVES DE OLIVEIRA DO NASCIMENTO	*.*.72166	29863
RACIELLY PEREIRA BATISTA	*.*.85116	29864
LAISSA BRUNA GONAALVES DAS SILVA	*.*.45161	29867
JOSIENE RODRIGUES RAIMUNDO	*.*.55187	29869
ANTONIA EDMARA BEZERRA SA	*.*.59204	29870
DAIANE FERREIRA DA SILVA	*.*.91108	29873
VALDILENE DOS SANTOS GALVAO	*.*.54242	29875
NATHANAEL NATHANAAN SANTOS FERREIRA	*.*.81179	29877
JEANNE PEREIRA DA SILVA	*.*.07125	29879
BRUNA NAIARA MONTEIRO DA ROSA	*.*.18208	29880
KATTIUCIA KELLE DOS SANTOS PEREIRA SILVA	*.*.09131	29882
CASSIA ALVES SILVA	*.*.64106	29883
PAMELA CRISTINA MENDES DE ALMEIDA	*.*.93170	29884
TEREZINHA LACERDA MOREIRA	*.*.09100	29886
ALZENIRA DA CHAGAS VILELA	*.*.97234	29887
JOVANNA MENDES DE CARVALHO	*.*.36127	29889
VITORIA LUIZA ALMEIDA VALADAO	*.*.62109	29891

LUCILENE HIPOLITO DE OLIVEIRA	*.*.79300	29894
ANTONIA ERINALDA ALVES DA SILVA	*.*.63307	29895
GISELLY DELMONDES BARROS	*.*.60100	29898
ENLAINE SILVA DE SOUZA	*.*.86103	29899
FRANCIENE XAVIER DA SILVA	*.*.05118	29902
CLEUSA DE FATIMA FREITAS	*.*.42149	29903
ADRIANA ALVES SILVA	*.*.43591	29905
GLEICIELE DOS SANTOS SILVA	*.*.33291	29906
LORENA PEREIRA EVANGELISTA	*.*.75102	29907
ERICA EUNICE LIMA DOS SANTOS	*.*.02215	29909
DANIELE SEBASTIANA DE ARRUDA	*.*.34110	29961
ESTER RODRIGUES DE SOUSA	*.*.51107	29962
WALQUIRIA CARLOS LACERDA	*.*.15146	29963
ELISANGELA MARIA MARQUES	*.*.58153	29965
LUZINEIDE ALVES DA SILVA	*.*.46137	29966
LEDA MARIA CRISTINA MEDEIROS	*.*.13103	29967
LUCIA FERREIRA BARBOSA	*.*.80163	29968
ANA CAROLINA RODRIGUES PIMENTA	*.*.12120	29969
DACILENE DA SILVA SANTOS	*.*.91819	29971
SIMONE DOS SANTOS SOUZA	*.*.49563	29974
ZILMA DE FATIMA RODRIGUES	*.*.99115	29975
MARIA SILVANA RIBEIRO BISPO	*.*.87124	29976
BARBARA RAIZA PEREIRA VIDAL	*.*.49113	29977
LEIDIANE MORAIS DA SILVA	*.*.95113	29981
IOLANDA DOS SANTOS FERREIRA	*.*.78167	29982
SUELLEM ALVES SANTOS	*.*.70107	29983
MARCIA DE FATIMA FERREIRA ALMEIDA	*.*.58115	29984
FABIANA ARAUJO BRUNO	*.*.77176	29985
JESSICA GABRIELLY DA SILVA RODRIGUES	*.*.29101	29988
ANA KAROLINE TORRES DE OLIVEIRA	*.*.70106	29990
APARECIDA DE BARROS DA SILVA	*.*.71115	29993
ANA PAULA FRANCA FARIAS	*.*.65156	29994
BRUNA BONE DE SOUZA	*.*.26162	29996
ADRIANA ANDRADE DE SOUZA	*.*.47510	29997
JULENE CAETANO SOARES	*.*.22109	29998
MARISA CAITANO DE CASTRO	*.*.84108	29999
JOSIANE NUNES DOS SANTOS	*.*.38133	30000
RAQUEL DE OLIVEIRA CUSTODIO MENDES	*.*.17112	30003
MARIA LEMES SIQUEIRA LEAO PERES	*.*.97115	30004
FERNANDA CAETANO FERNANDES	*.*.11184	30006
CREMILDA MARIA SANTANA PEREIRA	*.*.66604	30009
ANDRESSA NEVES FERREIRA	*.*.66119	30012
JACKELINE MARIA DE SA	*.*.07831	30014
ALESSANDRA TEIXEIRA DA COSTA	*.*.26100	30015
DALILA CRISTINA ALVIM DOS SANTOS	*.*.91168	30016
THAIS CRISTINA FERREIRA RESENDE	*.*.72165	30017
SONIA MARIA DA SILVA BRITO	*.*.75382	30021
GEICE MOREIRA DE LIMA	*.*.10129	30022
GLAUCIA CAMPOS	*.*.84172	30023
GIRRANY FRANCA DO CARMO	*.*.65145	30024

FRANCISLEIDE LOPES	*.28125	30025
NUBIA MONTALVAO DA SILVA	*.55113	30028
DANIELE MACEDO DA SILVA	*.92155	30029
SUELI CHAGAS PEREIRA	*.90130	30032
JOELMA CARVALHO	*.78313	30033
GLEYCIANE DA SILVA CHAVES	*.18398	30037
RAIMUNDA ROMILDA COELHO DA CONCEIAAO SILVA	*.62360	30038
ANDRESSA VITORIA FELIX MARTINS	*.56156	30039
ELIZETE PIRES VILANOVA	*.72280	30040
CRYSTIMA ALMEIDA DOS SANTOS	*.81102	30042
ELIZABETE MACEDO LIMA	*.58372	30044
CAMILA DA SILVA FERNANDES	*.85128	30045
LUANA BARBOSA MACEDO	*.96190	30046
SHIRLEI FELICIO DE ARAUJO	*.16104	30047
NAIURY DE OLIVEIRA MORAIS	*.67176	30049
LAYLA RODRIGUES DOS SANTOS	*.88101	30050
ELINELE MONTEIRO DOS REIS	*.80244	30051
MARIA ZUILA CELESTINO DE FRANCA	*.05115	30054
KELLY GOMES DE OLIVEIRA	*.01141	30055
JULLY STHEFANY SOUZA BORGES	*.79143	30056
GABRIELA DIVINA DA PAIXAO	*.87133	30067
NATHALIA SANTOS QUEIROZ	*.79158	30071
ELIZANGELA BARBOSA DAMACENO	*.19126	30073
RAILANE FAGNER SOUZA MARQUES	*.75502	30075
JORDANIA SILVA ANDRADE	*.30190	30077
KAROLAINÉ COLARES DE VASCONCELOS	*.02205	30078
ANDREA MARTINS DE SOUSA	*.10110	30080
JAKELINE BEATRIZ CAIXETA BORGES	*.41130	30082
ANA CAROLINA ALVES DOS REIS	*.84120	30083
NATHALIA ALVES BARBOSA	*.33120	30085
VITORIA OLIVEIRA DA SILVA	*.97292	30086
JOANEIDE VALADARES DE BRITO	*.01134	30087
DOMINGAS MEDEIROS COELHO	*.66188	30088
MARIA DE JESUS CHAVIER CARDOSO	*.24168	30089
KEULENE KAROLINE DE FARIA PEREIRA	*.36153	30090
EDVANIA PEREIRA LUNA REIS	*.78100	30091
ELISLAY CARDOSO RODRIGUES	*.37112	30092
DANIELLA FONSECA MENDES	*.27109	30093
FRANCILENE MARIA ACASSO	*.98118	30096
MARINA DA ROCHA SANTOS	*.23153	30100
ADELIA MARIA	*.69120	30101
ANNA PAULA DEOGENES CORREA	*.27153	30104
MARLY PEREIRA DE SOUSA	*.70119	30105
ISAILDE BARBOSA RIBEIRO	*.88194	30108
LADY JANE DA SILVA CLIMITINO	*.01339	30110
FABIO AMORIM DA SILVA	*.60144	30113
LAURA MATOS NASCIMENTO MORAES	*.12136	30114
LUZIANE SOUSA VAZ	*.22177	30115
DIULE CRISTINA MATOS NASCIMENTO MORAIS	*.24110	30117
FERNANDA SANTOS MARTINS	*.40170	30118

ELENILDE DE SOUSA RAMOS	*.*.82300	30119
DEUSANI ROCHA MEDEIROS	*.*.83113	30120
JOSELIA LIMA DA CRUZ	*.*.48343	30124
NIVIA JAYNAIRA ABREU DA SILVA	*.*.01151	30125
THALISSON	*.*.82117	30128
ANTONIA EVELLY VIANA LOPES	*.*.99250	30129
MARCIA HELENA FRANCISCO DA SILVA OLIVEIRA	*.*.84168	30131
MILENA ANTONIA SANTOS	*.*.95198	30134
MARIANA RODRIGUES DE SOUZA	*.*.73114	30136
ROSELY ALVES DE MOURA	*.*.29104	30152
DANIELE SOUZA RODRIGUES DE SENA	*.*.19171	30153
POLIANA LEMOS DA SILVA	*.*.02121	30155
MARCIA TANIA BARBOSA	*.*.12187	30156
RENATA SOUZA REIS	*.*.10297	30157
LUCILENI FERRAZ DA SILVA	*.*.08172	30158
SELMA MARIA RIBEIRO	*.*.91187	30159
ZENAIDE RODRIGUES DE ALMEIDA	*.*.73149	30160
SOLEANE PEREIRA DA SILVA	*.*.45119	30161
ALINE DE OLIVEIRA CANEDO	*.*.82140	30163
JOSELAINÉ DE CASSIA XAVIER GOMES	*.*.93619	30164
GILDERLANIA ALEXANDRE DA SILVA	*.*.48410	30169
CICERA CRISTINA DA CONCEIAAO GOMES	*.*.79106	30170
BEATRIZ KEVELLYN DA SILVA	*.*.66140	30174
ANA CLARAINACIO GOMES	*.*.90107	30175
LUZIA FERREIRA DOS SANTOS	*.*.75178	30178
MARIA NADYA CRUZ COSTA	*.*.40370	30179
LOIANE DA SILVA SOUSA	*.*.26393	30180
SARA JULIANA MOREIRA	*.*.58100	30181
THALYTA DE SOUSA LIMA	*.*.34285	30182
MONICA SILVA SANTOS	*.*.41117	30184
MARESSA CUNHA MACHADO	*.*.63211	30185
DANIELA CASSIANO DA SILVA	*.*.46149	30187
IDELMA LUIZA FELIZARDO	*.*.90163	30189
LARYSSA TELES ROSA	*.*.44120	30192
GIOVANNA CONCEIAAO SENA	*.*.96186	30194
JULIANE RODRIGUES MENDES	*.*.99109	30196
SULA MARIA BOMFIM PEREIRA DA SILVA	*.*.31116	30197
ELEM QUIRINO LIMA	*.*.14135	30198
MARCIA APARECIDA DA SILVA	*.*.48120	30199
ITATYARA PAULA CINTRA	*.*.79108	30201
WITORIA LILIANE NASCIMENTO DA SILVA	*.*.64111	30204
JESSICA GOMES	*.*.40152	30205
TALYNE GONAALVES DA SILVA	*.*.27388	30208
GISZANETE DIAS DOS SANTOS	*.*.63127	30209
ELOIZA SANTOS SOUSA	*.*.13132	30212
EMILLY RAIANE COSTA BRAZ	*.*.71180	30215
HELEN VITORIA DA SILVA SANTOS	*.*.87141	30216
FABIANA CARVALHO VIEIRA DA MOTA	*.*.06100	30219
LUDMYLA RODRIGUES DAMACENO	*.*.28139	30222
LIENILNE MARTINS	*.*.57370	30223

LANNA DOMINGUES BARBOSA	*.*.99107	30224
AMANDA LARISSA MOREIRA DOS PASSOS	*.*.57258	30225
LILIA REGINA DOMINGUES BARBOSA	*.*.23187	30226
ANA CAROLINA DE JESUS MORAES	*.*.80162	30227
VITALINA RODRIGUES DE ARAUJO	*.*.00148	30228
VITORIA MACEDO DE OLIVEIRA	*.*.05318	30232
SELENITA FERREIRA PEREIRA	*.*.61132	30234
CARLA SILVEIRO DA SILVA	*.*.92103	30235
ERICA DE SOUSA PEREIRA	*.*.44193	30236
RAYANE CRISTINE SILVA	*.*.67187	30237
RONIEL VIEIRA DE SOUSA	*.*.43144	30239
LINDA ALMIRA LIMA SAMPAIO	*.*.71150	30240
NARA CRISTINA PEREIRA MARQUES	*.*.85177	30241
KAELY RODRIGUES DA COSTA	*.*.16123	30243
VANESSA DOS SANTOS SILVA	*.*.41198	30244
KADINY KELLEN SILVA BARBOSA	*.*.23120	30250
VIVIANE VITOR DE SOUSA	*.*.78109	30251
ANA MAURA SOBRINHO SOUSA	*.*.53308	30253
ALINE OLIVEIRA PESSOA	*.*.05173	30258
GEOVANA SILVA DE JESU	*.*.65197	30259
ELIANE FERREIRA DO NASCIMENTO	*.*.60144	30262
ANA PAULA FERREIRA DE MORAES	*.*.94814	30263
NAYRA VANESSA INACIO ABADIA ESTEVAO	*.*.63180	30264
MARIA DE LACERDA PEREIRA	*.*.38107	30267
ISABELA CRISTINA LIMA VIEIRA	*.*.05119	30269
JOSIELY LOPES DE ALENCAR AMORIM	*.*.29195	30271
SHANAIA GRAZIELLY PEREIRA DOS SANTOS	*.*.90219	30272
MARILENE ALVES DA SILVA	*.*.99504	30274
TIAGODE SOUZA FERREIRA	*.*.95203	30277
MILENA LIMA LEAL	*.*.60384	30278
RENATA RIBEIRO DOS SANTOS	*.*.41146	30280
PAMELA CRISTINA OLIVEIRA DE SA	*.*.73103	30283
MARIA AMELIA FERNANDES RIBEIRO DA SILVA	*.*.83168	30285
LAYS DA SILVA ALMEIDA	*.*.07285	30286
DILMA PAIXAO DA SILVA	*.*.87534	30287
LANA RAQUEL GOMES DA SILVA	*.*.91179	30288
ANA PAULA FERREIRA DE SOUZA	*.*.12104	30290
LUANA DESMAREST DE SOUSA	*.*.34164	30292
GABRIELA DE SOUSA SANTOS MACHADO	*.*.21198	30294
ANA PAULA ROCHA DE OLIVEIRA	*.*.00167	30296
INAETE PEREIRA DO NASCIMENTO	*.*.18336	30297
DAYANE FERREIRA DOS SANTOS	*.*.33102	30299
MARIA APARECIDA DOS SANTOS SILVA	*.*.75145	30300
LILIAN ALVES PEIXOTO	*.*.18187	30301
NATHALIA MOREIRA DE JESUS	*.*.27179	30302
ROSA MARIA ALENCAR SANTOS	*.*.53100	30303
ELISANGELA CAETANO DA SILVA	*.*.72153	30306
LETICIA APARECIDA MELO	*.*.68164	30307
DIORGENES LUIZ CARDOSO	*.*.99189	30308
DIANA ROSA DE OLIVEIRA	*.*.04134	30310

LARHYSSA DE JESUS SANTOS	*.*.85169	30311
BYANCA NASCIMENTO ANDRADE	*.*.70164	30312
BRENDA KAROLINA OLIVEIRA NEVES	*.*.60108	30315
LUZIA ROSA DA SILVA	*.*.40187	30316
LUCIVANIA FRANCISCA DOS REIS	*.*.61181	30320
LUCIENE MARIA DE SOUSA	*.*.81100	30322
CAMILLA SILVA GONAALVES	*.*.10119	30323
ANA CAROLINA LIMA DE ANDRADE	*.*.74156	30324
ANYELA MAIRENE ORTEGA GARCIA	*.*.57243	30325
MILENA RAMOS AGUIAR	*.*.24131	30327
MARLUCIA CORTEZ DA MOTA	*.*.91215	30328
LUCIENE PEREIRA ROCHA	*.*.50349	30330
REBEKA SANTANA BRAGA	*.*.32193	30360
JANETE DA SILVA COSTA	*.*.86371	30362
JULIANO PEREIRA RODRIGUES	*.*.97130	30364
LEIDIANA LIMA RODRIGUES	*.*.41249	30365
IVANEIDE CONCEIAAO DE SOUZA	*.*.10259	30367
LETICIA LOURENAO SILVA	*.*.14192	30368
JACI DE AGUIAR SOUSA	*.*.21149	30369
JOELMA DA SILVA COSTA	*.*.21107	30371
SIMONE ALVES DA SILVA	*.*.16155	30375
AMANDA CARDOSO DE SOUSA	*.*.81181	30379
ANA GISELE REIS DO NASCIMENTO	*.*.51443	30380
ANTONIA DANIELLE FERREIRA DE SOUZA	*.*.96170	30383
MIRIANE APARECIDA RODRIGUES	*.*.18190	30384
JESSIKA DA MOTA CAETANO	*.*.57137	30385
AVILA	*.*.77269	30387
MILENY SILVA SANTOS ALGAMIM	*.*.83100	30389
MELISSA VERONICA CARRIAS DE ALMEIDA	*.*.71160	30391
FERNANDA SILVA DE SOUZA	*.*.04133	30393
DOUGLAS SILVA RODRIGUES ARAGAO	*.*.20136	30394
BRUNA APARECIDA CARDOSO	*.*.23820	30396
MARIA DO CARMO SALVADOR OLIVEIRA	*.*.31166	30397
HEVELEN TAUANNA DOS REIS LOPES	*.*.10102	30399
TAYNARA KELLY TEIXEIRA DUTRA	*.*.56140	30400
PRISCILA DA SILVA FAQUINELLI	*.*.95149	30402
ADRIANA LEONARDO DA SILVA	*.*.39134	30404
LUDMILA CARINE DOS SANTOS	*.*.86175	30405
JOANA DE SOUSA BERNARDES	*.*.30100	30406
SIRLEI DE QUEIROZ	*.*.28104	30407
RITA	*.*.42157	30409
RAQUEL CAMPOS DA CUNHA QUEIROZ	*.*.99119	30410
LORRAYNE RODRIGUES DE MORAES	*.*.97146	30412
BIANCA BARBOSA DE MELO	*.*.96404	30416
VIVIA GARCIA E SILVA	*.*.00130	30417
LEANDRA	*.*.53140	30418
TATIANE FERREIRA DA SILVA	*.*.83499	30421
DJALMA ANTONIO SANTOS LATALIZA	*.*.81158	30422
CLESIA LEITE REIS	*.*.55398	30424
ESTELA FERNANDA SANTOS BRAGA	*.*.09142	30426

VITORIA FRANCINARA NASCIMENTO DA GUARDA	*.*.26147	30428
ALINE MANGUEIRA SANTOS	*.*.15512	30430
JAILMA FEITOSA DOS SANTOS	*.*.78122	30431
RITIELLE SIMOES CAMPOS	*.*.67100	30433
DANIELLA CRISTINA MIRANDA DA SILVA	*.*.29177	30438
BRANDA RODRIGUES DE SOUZA	*.*.27192	30439
MARIA DASDORES SARAIVA BEZERRA	*.*.41134	30440
ANTONIA DE OLIVEIRA SILVA	*.*.52364	30443
THAYS DE OLIVEIRA REZENDE	*.*.53197	30446
CRISLANE FREITAS	*.*.33340	30447
ELAINE APARECIDA DA SILVA	*.*.96814	30450
VALDINEIA LUCIANO LOZINO	*.*.32115	30451
INGRID DE SOUSA	*.*.04169	30452
JANAINA REIS CHIARANI	*.*.76129	30455
TATIANNY LETICIA DA SILVA PIRES	*.*.13103	30456
VILANI PEREIRA DE ARAUJO	*.*.99188	30459
MARIA CRISTINA MENDES PEREIRA	*.*.97100	30462
MARLUCE RODRIGUES DE SOUZA	*.*.46120	30463
MARCOS RAFAEL DE SOUZA	*.*.86182	30466
KELLY MARIANA DE CAVALHO VAZ	*.*.94149	30467
RAQUEL DE SOUSA RODRIGUES	*.*.08182	30468
LUCIANA BARBOSA DE OLIVEIRA	*.*.12186	30469
ROSANE SILVA BARROS	*.*.89354	30472
LEANDRA TEODORO DE OLIVEIRA	*.*.74104	30473
SUELY ALVES SILVA	*.*.73347	30474
KAMILLA OLIVEIRA DA ROCHA	*.*.50174	30484
SIMONE DE JESUS OLIVEIRA	*.*.48172	30486
SUENI RODRIGUES DOS SANTOS	*.*.52126	30487
MURILO DOS SANTOS BARRETO	*.*.75165	30488
GLEICIENE LOPES DE ALMEIDA	*.*.18124	30490
MARIA DE OLIVEIRA SILVA	*.*.26305	30492
GABRIELA DA SILVA	*.*.13209	30494
LILIA DE JESUS	*.*.34299	30497
VITORIA LORRANY NASCIMENTO DIAS	*.*.17102	30498
MARIA RAIMUNDA CARLOS MAMEDE	*.*.62187	30499
DINORACY JOSE RIBEIRO	*.*.84100	30507
MARIA EDUARDA RODRIGUES GONAALVES	*.*.45160	30508
GREYCE KELLY MARTINS GARCIA	*.*.49156	30509
GLEICE MOREIRA RODRIGUES	*.*.58185	30512
ELVITA FRANCISCA FERREIRA	*.*.74191	30513
KEILA ALVES CARDOSO	*.*.85133	30514
TAINA TEIXEIRA DE SOUZA	*.*.19249	30515
HELLEN SILVA DE CARVALHO	*.*.26117	30516
DEBORA CRISTINA DE PAIVA SILVA	*.*.00117	30517
NEUSENIR GOMES DE OLIVEIRA	*.*.39191	30519
ANDREIA DIAS MOTA	*.*.75191	30520
HEIDY HELLEN JOSE DE SOUSA	*.*.08114	30525
FERNANDA ALVES BORGES	*.*.07153	30527
ISABELA CARVALHO CUNHA PAIVA	*.*.62116	30528
JAQUELINE CHAGAS VIEIRA	*.*.32584	30529

MARCIA GARCIA SILVA	*.*.70130	30532
GABRIELLE DE LIMA	*.*.42210	30533
LUCIANA CONCEICAO DUARTE	*.*.89115	30535
EVELLYN RODRIGUES DA SILVA	*.*.46107	30540
DIVINA RENATA ALVES DA SILVA	*.*.48120	30541
GABRIELA RIBEIRO LOBO	*.*.53137	30542
LAIS PEREIRA SANTOS DE CASTRO	*.*.16114	30543
KENIA ADELIA ANDRADE DOS REIS	*.*.25161	30546
KARLA GABRIELLY MONTEIRO MODESTO	*.*.51259	30547
LILIAN JERONIMO DE ALMEIDA	*.*.58105	30551
FRANCIANNE RODRIGUES DA SILVA	*.*.92230	30554
CAROLINA VITORIA DE JESUS NEVES	*.*.52143	30564
NEIDE PEREIRA DE SOUSA	*.*.02337	30565
THAIS SOARES DOS SANTOS	*.*.13123	30567
ROSANA MARA DA SILVA	*.*.84106	30568
SONIA PEREIRA DA SILVA	*.*.19100	30569
FRANCISCA CARDOSO DOS SANTOS	*.*.09187	30573
WANESSA RIBEIRO DOS SANTOS	*.*.20191	30576
LUANA BARBOSA DA SILVA	*.*.48164	30579
BEATRIZ CARDOSO DE SOUZA	*.*.97147	30582
CLEIDIANE CARDOSO SURIANO	*.*.92102	30583
JOICY ROSA DA SILVA	*.*.69164	30588
VALERIO VELOZO DA SILVA	*.*.02150	30589
VANESSA MUDESTO PEREIRA	*.*.41150	30590
LUCIELE DE SOUSA SILVA	*.*.67161	30592
CLEIDE APARECIDA CARDOSO BASSI	*.*.61162	30607
THAMIRIS FERREIRA MENDES	*.*.32140	30608
DINELICE JOSEFINA XAVIER	*.*.54198	30609
SINARA PALOMA DE OLIVEIRA	*.*.26113	30611
LURDES BAHIA FERNANDES	*.*.12314	30612
LUZ MARIANGEL ORTEGA GARCIA	*.*.65262	30613
EDNAMAR FERNANDES DE JESUS	*.*.24172	30614
LUANA DO SOCORRO SILVA CASTRO	*.*.08211	30616
MARIA DE JESUS SILVA OLIVEIRA	*.*.27164	30618
EDILMA DA COSTA CARVALHO	*.*.62104	30621
JULIANA RODIGUES DOS SANTOS	*.*.13297	30623
GLAICON MENDES ROSA	*.*.29138	30625
DYECIKA SOARES DE OLIVEIRA	*.*.60120	30631
RAYANE DE ARAUJO SILVA	*.*.69158	30632
MAYARA CANUTO DA SILVA	*.*.03303	30635
VITORIA DOS SANTOS COTA PRADO	*.*.77172	30638
MARIA EDUARDA ALVES DA SILVA FERREIRA	*.*.24101	30639
JOYNA DA CONCEIAAO	*.*.19127	30640
DHAYANNE ROCHA DE OLIVEIRA	*.*.32605	30642
MIKAELA PEREIRA ARANTES	*.*.86185	30643
ANA JULIA FERNANDES CASTILHO DE OLIVEIRA	*.*.48154	30644
PATRICIA CARDOSO ROSA	*.*.70110	30651
MAGDA DANIELLE MARTINS DO NASCIMENTO	*.*.82123	30654
NATALIA PEREIRA DE OLIVEIRA	*.*.39110	30655
LIONICE MACHADO CAVALCANTE	*.*.52149	30656

DEBORA PINHEIRO MAGALHAES DE OLIVEIRA	*.*.04120	30660
WESLLAINY APARECIDA DE OLIVEIRA ROCHA	*.*.80145	30661
THAYS CESAR RODRIGUES GALVAO	*.*.52123	30664
MICHELLE GOMES DE ARAUJO	*.*.45157	30666
FRANCISCA PEREIRA DOS SANTOS	*.*.26120	30669
LUCIVANIA LIMA SILVA	*.*.75207	30672
SONIA ALVES DE SOUZA	*.*.21172	30673
KAROLAINÉ FERNANDES COATA	*.*.94100	30674
JOSIANE MACHADO DOS SANTOS	*.*.92160	30676
ANDRESSA MENDES DE SOUSA	*.*.27290	30677
ALINE SILVA CARVALHO	*.*.60220	30680
LUCY CARDOSO DOS PASSOS	*.*.54181	30682
SARA SANDY MOREIRA COSTA	*.*.25140	30683
LORRANNY ALVES BARBOSA	*.*.54193	30684
FRANCILENE FERREIRA DE PAULA DIAS	*.*.90176	30686
CASSANDRA STEFANNY DA SILVA	*.*.67183	30689
JANAINÉ PEREIRA DOS SANTOS	*.*.62191	30690
CRISTIANE CESAR DOS SANTOS	*.*.52115	30691
REGINA MELO BEZERRA	*.*.24134	30692
ROSANE BRAGA DA SILVA	*.*.40328	30694
ERICA BARROS XAVIER	*.*.54300	30695
EDUARDA RAFAELA ALVES DA SILVA	*.*.53406	30698
LUCINEIDE SOARES LIMA	*.*.17104	30701
VIRGINIA LOPES ESTEVES	*.*.84670	30703
ARIELY RAIANY DA SILVA	*.*.31109	30704
LAUDELINA MARIA DE JESUS	*.*.25104	30705
MARCELENA ANANIAS DA SILVA	*.*.03215	30707
JOYCE CAETANO DE ANDRADE	*.*.42176	30708
SANDRA CRISOSTOMO FARIAS	*.*.73104	30709
LESLI FABIANA GOMES DOS SANTOS	*.*.27120	30711
RUTHINEIA RODRIGUES REIS	*.*.03879	30713
LILIAN PIRES ALVES	*.*.71191	30714
YASMIN FERNANDES ALVES DA SILVA	*.*.85140	30717
IZANNA TRICIA DE FREITAS ATAÍDE	*.*.14109	30718
SANDRA GUIMARAES LIMA	*.*.88115	30720
CLEUSA DOS SANTOS OLIVEIRA	*.*.70959	30723
DAIANE FRANCO DE CARVALHO	*.*.52124	30724
NATALIA DA COSTA MIGUEL	*.*.31170	30728
CLEINE APARECIDA VIEIRA SOUZA	*.*.18168	30729
RAYANE ALVES MARQUES FERREIRA	*.*.42489	30730
ONIDIA MARIA DE JESUS	*.*.37191	30733
LEANDRA CORDEIRO PAULISTA TELES	*.*.55150	30734
RAFAELA DE SOUSA SILVA	*.*.29237	30735
NILVANIA CADETE BENTO	*.*.06126	30736
JOSIANE PEREIRA MENDES	*.*.27102	30737
DAIANE DA SILVA GUAJAJARA	*.*.08155	30738
VILMA ROSA DA SILVA SANTOS	*.*.36105	30739
MARIA ZULEIDE FERREIRA DE PAULA	*.*.93287	30741
DAIANE CRISTINA ALVES DA SILVA	*.*.56173	30742
ANDRESSA ALMEIDA DE SOUSA	*.*.06103	30743

ENI CRISTINA DE ANDRADE	*.*.46153	30748
MARIA LUCIA GOMES DOS SANTOS	*.*.99406	30749
MIRIAN ALVES VAZ	*.*.32172	30750
CLAUDIENE NUNES PEREIRA	*.*.34177	30751
ALLANYS KAMILLE SOUSA SANTOS	*.*.25140	30753
LUDMILLA PEREIRA DE CASTRO	*.*.65163	30755
VALERIA GONAALVES CAMILO	*.*.64151	30757
MARIA RITA DOS SANTOS	*.*.30153	30759
LUCIANA GOMES OLIVEIRA	*.*.95189	30761
ANA CATARINA QUEIROZ E BORGES PEREIRA DE FARIA	*.*.68208	30762
SUZANICE RODRIGUES PEREIRA	*.*.58302	30767
KELLY RIWLLY BRANDAO SILVA	*.*.41113	30768
DAIANE MARIA SOARES	*.*.29131	30769
ELIZETE SILVA PEREIRA	*.*.64329	30770
MARIA DA AJUDA SANTOS DE SOUSA	*.*.76104	30771
RAQUEL BARBOSA DE MELO	*.*.28493	30773
ADENIS DIAS MORAIS	*.*.45149	30774
DEUSANIR NUNES DA SILVA	*.*.23220	30775
ROSIELLE DA SILVA SOUSA	*.*.55310	30779
CHAENY FERREIRA SANTOS	*.*.03162	30782
ADRIELLY SERAFIM DOS SANTOS	*.*.09112	30784
MARIA NILZA CAETANO DA SILVA	*.*.34109	30785
DEBORA CRISTINA FERREIRA IVO	*.*.71159	30786
DAIANA ALVES	*.*.94680	30787
ISABEL OLIVEIRA DE SOUZA	*.*.37134	30793
VANIA SIQUEIRA SILVA	*.*.20210	30794
CARLA BEATRIZDELMONDES MARTINS	*.*.91399	30795
MARIANA MAMEDES DA FE CUNHA	*.*.50163	30796
JOSAYNE ESTEVAO DOS SANTOS	*.*.65180	30798
MYLENNNA RIBEIRO DE MATOS	*.*.64113	30799
MIRIAN INACIO DE SOUZA	*.*.98150	30800
POLIANE CAETANO FERREIRA DA COSTA	*.*.07103	30802
CARLA KESIA ARAUJO VIEIRA	*.*.29311	30803
CAMILA DE SOUSA GOMES	*.*.05108	30804
LUCIA MARIA DO NASCIMENTO	*.*.07111	30805
SILVANIA PEREIRA DA SILVA	*.*.14168	30807
DAYANA CRISTINA DE CARVALHO	*.*.61100	30808
ELINA DO NASCIMENTO	*.*.44115	30809
ANA CAROLINE FERREIRA DA SILVA	*.*.35113	30810
FLAVIA VITORIA OLIVEIRA COSTA	*.*.21116	30859
HELENIDES GOMES MARTINS	*.*.38134	30860
ANA PAULA ROSA LEAL	*.*.68153	30862
GRACIELE ALVES DA SILVA	*.*.91122	30863
JOANA DARKE MORAIS SILVA	*.*.89422	30864
LUCIENE TELES CARDOSO	*.*.11110	30865
CATIA DA SILVA SANTOS	*.*.85191	30867
NATALINA GONCALVES DOURADO	*.*.27191	30872
ROSA ALVES DE LIMA	*.*.80130	30873
TATIELA SILVA ROCHA	*.*.09115	30875
LUZMAYA DEBORA DE SOUZA	*.*.55176	30876

ANA LYDIA DE SOUZA LOPES	*.*.92124	30877
NATHALIA NUNES NASSERALA	*.*.11215	30878
GISENE MARIA DE ALMEIDA	*.*.69128	30879
IZABELA FERREIRA DE SOUZA	*.*.32102	30880
NILVAIR LEANDRO FERREIRA	*.*.22191	30881
BRUNA CRISTINA DA CRUZ CARVALHO	*.*.12190	30884
MARIA CARIONELIA BASTOS DA SILVA	*.*.47549	30885
RAYANE DIAS ALVES	*.*.41169	30887
VALDIRENE AGOSTINHA BORGES	*.*.50159	30889
SUZANA FERREIRA SANTOS	*.*.57196	30890
KATIA MARIA DE MELO AGUIAR	*.*.34283	30897
DENIZE DA CRUZ PEREIRA	*.*.38108	30899
MARIA MADALENA BATISTA	*.*.99120	30922
JANAINA PEREIRA DA SILVA	*.*.05364	30924
MARIA ABADIA GUIMARAES DE SOUZA	*.*.72634	30925
FRANCIELLY RODRIGUES DA SILVA	*.*.73307	30926
HELENA MENDES FONSECA	*.*.77139	30935
TAINARA DE JESUS DOURADO BARROS	*.*.47183	30938
MARIA DA PAIXAO MIGUEL SILVA	*.*.36156	30940
THAYNE ESTEVAM GUIMARAES	*.*.85100	30943
LETICIA FERREIRA ALVES	*.*.07101	30945
SIMONE RIBEIRO COSTA PIRES SILVA	*.*.34191	30946
MARIA LUCIA PEREIRA DA SILVA BARBACENA	*.*.74120	30949
MARIA GENECI MENDES DA SILVA	*.*.25104	30950
JULIANA PIRES MARTINS	*.*.29190	30953
ANALIA GONCALVES DA SILVA	*.*.31168	30956
MAYANNE SOUSA CRUZ	*.*.07116	30958
LOURIELMA PEREIRA DOS SANTOS	*.*.88300	30959
JULIANA RODRIGUES DE SOUZA	*.*.30164	30963
FRANCIELY GOMES DE LIMA OLIVEIRA	*.*.76148	30967
BRUNA LUZIA VIEIRA DE ALMEIDA	*.*.46291	30969
ANA PAULA MEDEIROS DA COSTA	*.*.19110	30970
CAROLAINA SILVA DOS SANTOS	*.*.38399	30972
PAULO VICTOR DA SILVA ALVIM	*.*.11150	30973
FRANCISCA SILVA FERREIRA	*.*.72287	30976
THAIS ALVES DE SOUZA	*.*.40131	30981
ERICA GUIMARAES DE SA	*.*.04168	30983
GABRIELA	*.*.48110	30988
ANGELA CRISTINA FERREIRA DE SOUSA	*.*.73193	30989
AMANDA TORQUATRO RODRIGUES	*.*.04120	30990
HOLGA EGLE JACINTO	*.*.98180	30992
MARIA APARECIDA RODRIGUES DA SILVA	*.*.52220	30995
IVANA RIBEIRO DE LIMA E SILVA	*.*.43200	31014
JANAINA DA SILVA OLIVEIRA	*.*.99100	31015
AMANDA FERREIRA LIMA	*.*.67855	31017
KASSIA KARINE DA LUZ	*.*.22319	31019
MARIA EUNICE ROSA DA SILVA	*.*.68178	31039
NATHALIA DA CONCEIAAO MOURA	*.*.19305	31040
GEOVANA PAULA MARTINS	*.*.11100	31041
ALECSANDER CAMARGO DIGUES	*.*.29111	31043

IVANA DIAS DE SOUSA	*.*.88120	31046
GABRIELLY MOREIRA DOS SANTOS	*.*.12148	31047
SONEIR ROSA SEGURADO	*.*.03104	31050
VIVIANE NEVES BARBOSA	*.*.44191	31054
TAYNARA GOMES DA SILVA DE SOUSA	*.*.75113	31057
MARIA JACILENE RODRIGUES DA SILVA FERREIRA	*.*.70104	31066
KAROLINE DE JESUS LOPES DA SILVA	*.*.61200	31067
FRANCISCA GARDENIA DO NASCIMENTO	*.*.34108	31068
DEUZENIRA LIMA DOS SANTOS	*.*.51115	31069
CLAUDIANA LORRANE NOGUEIRA CARREIRO	*.*.59350	31072
MARYNA SANTOS TAVARES	*.*.48177	31074
LIVIA VARGAS DE OLIVEIRA	*.*.06180	31078
MARINALVA GUEDES DA ROCHA	*.*.13180	31079
ISABELLA NASCIMENTO PORTILHO	*.*.64152	31080
DENICIA MOREIRA DOS SANTOS	*.*.52191	31081
ERICK PIRES DA SILVA	*.*.11188	31082
MARLY FERREIA DA SILVA	*.*.35172	31083
PAULO HENRIQUE PORTO PINHEIRO	*.*.11122	31085
LUCINETE GALDINO DOS SANTOS	*.*.20343	31086
ALESSANDRA ROQUE DE OLIVEIRA	*.*.50182	31089
MARIA DE JESUS ROCHA DA SILVA	*.*.72120	31091
LUCAS TEODORO DO NASCIMENTO	*.*.98140	31092
SANDRA OLIVEIRA DA SILVA	*.*.98168	31093
HELIANA MARIA DE SOUZA	*.*.45330	31094
MARIA JULIANA DE OLIVEIRA BATISTA	*.*.72120	31097
WESLINE PEREIRA MIRANDA	*.*.78270	31098
ADEILCE RODRIGUES SOUZA PAVAO	*.*.57357	31101
GERICA SAMARA CARLOS DE MELO	*.*.96168	31102
LUCILEIDE DA CONCEIAAO MOURA	*.*.05360	31103
DANIELA DE CARVALHO SILVA	*.*.22892	31107
DJENNEFER NEVES MACHADO	*.*.90130	31108
VANESSA DA SILVA MOREIRA	*.*.33100	31109
GEOVANNA FRANCIELLY SANTOS CARVALHO	*.*.70131	31113
ZILMA FERREIRA DA SILVA	*.*.38149	31120
DENER CARLOS FERREIRA DE QUEIROZ	*.*.64156	31125
JANAINA MUNIZ ROCHA	*.*.44290	31128
ERIKA LUANA SOUSA DOS SANTOS	*.*.01159	31129
MATEUS SANTOS JUVENCIO	*.*.71508	31131
KEILLA CRISTINA SANTANA	*.*.88191	31136
AMANDA DOS REIS SA	*.*.28307	31141
VERA LUCIA BARBOSA	*.*.05149	31142
CREUSA DIAS RIBEIRO	*.*.54115	31145
MARIA LUCIA DOS SANTOS VIEIRA DA SILVA	*.*.34449	31146
MARIA JULIA SANTOS FURTADO	*.*.89134	31148
MISSILENE NASCIMENTO BEZERRA	*.*.41168	31149
BRUNA CAVALHEIRO CUNHA	*.*.38346	31150
FRANCIELLE DA SILVA PIRES	*.*.05155	31151
PATRICIA ARAUJO OLIVEIRA	*.*.27313	31152
FRANCIELE SILVA PEREIRA	*.*.31163	31153
CIRLEIA ROCHA OLIVEIRA CANDINE	*.*.40164	31154

NILMA RODRIGUES ROZA	*.*.55111	31156
GILMA JOSE DE OLIVEIRA SANTOS	*.*.68104	31157
ROSANGELA FERREIRA CARDOSO	*.*.85149	31158
GABRIELA LIMA DE ALMEIDA	*.*.33174	31159
LIDIANE	*.*.66179	31161
JESSIKA CRYSTINA SILVA VENANCIO	*.*.00127	31164
ADRIANA DIVINA RODRIGUES ALVES	*.*.07173	31165
ELOIZA DE FATIMA BRUNO	*.*.92100	31167
ANA LUCIA ROCHA SANTOS	*.*.66182	31168
GLEICE KELEN GOMES DE SOUSA	*.*.68131	31170
SARAH MONTEIRO DE OLIVEIRA	*.*.79162	31171
JOYCE BATISTA SOUZA	*.*.94101	31172
KELLY RAYANNE DA ROCHA BRANDAO	*.*.17545	31173
KELLEN RODRIGUES	*.*.21161	31175
CAMILA DE SOUZA CRUZ	*.*.43204	31176
LEONICIA DOS SANTOS CARLOS	*.*.73134	31178
MICHELLE ARAUJO BONFIM	*.*.65136	31180
LUCILANA PEREIRA DOS SANTOS	*.*.37264	31182
MARIA DOS PRAZERES DE CARVALHO	*.*.34488	31184
DANIELE BERNARDO DE SOUZA	*.*.66147	31185
KELEN LAIS PEREIRA NUNES	*.*.08159	31187
PAOLA ARLINDA PINHEIRO ALHADEF	*.*.45205	31188
DENILZA APARECIDA DA CUNHA	*.*.90120	31189
JAQUELINE ALVES DE SOUZA	*.*.56380	31193
SIMONE DIVINA MACHADO	*.*.15190	31194
CAMILA DE FREITAS SILVA	*.*.04182	31196
FRANCIMAR SILVA BEZERRA	*.*.52357	31202
RAQUEL RODRIGUES DA SILVA E SILVA	*.*.34224	31230
ROSA MARIA OVIDIO DE ALMEIDA	*.*.12115	31233
THAYS DA SILVA ARAUJO	*.*.28177	31234
ERICA PAULA DE JESUS BORGES	*.*.62126	31236
JENIFER MOURA DA SILVA	*.*.22343	31237
ROSANGELA TOMAZ DIAS	*.*.24187	31239
SAMARA ARAUJO DO NASCIMENTO	*.*.27599	31240
EMANUELLE CRISTINY ROCHA SILVA	*.*.67198	31242
RAYSSA BRAGA DE JESUS DOS SANTOS	*.*.52168	31245
LEIDAINÉ FELIX DA SILVA SOUSA	*.*.92133	31246
KELEN MESQUITA DE CARVALHO	*.*.21130	31248
APARECIDA GOMES PEREIRA	*.*.24149	31249
LORENNA MARTINS DOS SANTOS	*.*.65154	31250
CLAUDIA ROBERTA NASCIMENTO	*.*.74104	31251
VANESSA ANDRADE DE SOUZA	*.*.74103	31254
SIMONE MORAIS DA COSTA ALMEIDA	*.*.21329	31255
CLEONICE SOUZA MOURA	*.*.41149	31256
EDILEUSA SOUSA COSTA	*.*.31204	31257
ERIKA LEANDRA DE LIMA	*.*.22563	31261
ROZEANE LEANDRA DA SILVA	*.*.21522	31262
MARA NUBIA DIONISIO	*.*.81153	31265
ANA PAULA SPACACHERE	*.*.21168	31266
ELAINE AGUIAR SILVA	*.*.87104	31268

JANE PEREIRA DOS SANTOS	*.*.99149	31269
HELENA NUNES DO CRUZ	*.*.86168	31270
EDINALVA FERREIRA RODRIGUES	*.*.94130	31271
TAIANNY TAMARA ALVES	*.*.25115	31272
VITORIA RAQUEL CORREA FRAZAO	*.*.59309	31275
HELENA NATALINA BARBOSA	*.*.43191	31280
WELLEM ALEXSANDRA DE SOUSA ALVES	*.*.58237	31281
LUZAIDE PEREIRA ALVES	*.*.65172	31283
SILVANA GONZAGA DE JESUS	*.*.47504	31288
CAMILA DE MELO ALMEIDA	*.*.72144	31289
SIMONE DE JESUS NEVES	*.*.49194	31290
DELL CARITHA MELANIE MARQUES DA COSTA	*.*.12178	31291
LUZIENE PINTO FURTADO	*.*.99357	31293
LEONARDO RODRIGUES DE SOUZA	*.*.58181	31296
JANAINA SILVA NASCIMENTO DUARTE	*.*.94144	31298
SAMARIA RODRIGUES DE SOUZA	*.*.35171	31301
ADRIANE ALMEIDA SANTOS	*.*.25250	31303
BELCINA CRUZ CARVALHO DE OLIVEIRA	*.*.07181	31304
IVANI MARIA DAS NEVES	*.*.94191	31306
GEOVANA BEATRIZ SANTOS DE ALBUQUERQUE	*.*.86126	31311
DEBORA DE OLIVEIRA BRITO	*.*.08249	31312
GLEUCE KELLY DIVINA MORAES	*.*.88107	31313
LUZIA FARIA SODRE DOS SANTOS	*.*.83191	31314
FERNANDA NAZARE PEREIRA DA SILVA	*.*.99229	31315
THAIS DE JESUS DA SILVA	*.*.67109	31317
MARCOS PAULO DOS REIS COSTA	*.*.05160	31319
MARIA APARECIDA SOUSA SILVA	*.*.75172	31320
SIMONE LOPES DA SILVA	*.*.68186	31322
MARIA FRANCISCA DE SOUSA CARVALHO	*.*.61370	31325
THAIS CLEMENTE DE BRITO	*.*.56135	31328
BARBARA MARQUES DA SILVA	*.*.75180	31329
SILNEIA LINHARES	*.*.08132	31337
TAMIRES RODRIGUES SILVA	*.*.92123	31342
INGRID KELLY LOPES MARQUES	*.*.18179	31343
NATIELE LIMA DE SALES	*.*.48190	31344
BRUNNA GOMES SAMPAIO	*.*.17117	31345
ROSANGELA BRAGA DE JESUS	*.*.20125	31348
BRUNO MARIA RIBEIRO DOS SANTOS	*.*.53101	31350
TAINARA NEVES SODRE	*.*.39110	31352
LORENA FELIPE MARTINS DE OLIVEIRA	*.*.87104	31355
MAURINETE DA SILVA ROMAO	*.*.19170	31356
MARIA JOSE OLIVEIRA	*.*.04168	31357
JOYCE ALVES DA SILVA	*.*.16100	31358
JHENES PEREIRA DO NASCIMENTO RIBEIRO	*.*.30287	31359
DILMA DE FATIMA SILVA DAVI	*.*.22152	31361
JUSSARA OLIVEIRA DA SILVA	*.*.12125	31362
JAYNE SILVA MIRANDA	*.*.01177	31364
CAMILA CRISPIM CARVALHO DA SILVA	*.*.76138	31365
TANIA MARIA FREIRE FERREIRA	*.*.04100	31367
GISELE NUNES DE SOUSA	*.*.18318	31369

HELOISA RAQUEL MOURA DE NASCIMENTO PEREIRA	*.61184	31370
JACKELINE SOUSA ARAUJO	*.02103	31371
GABRIELA ADORNO RODRIGUES	*.61168	31374
DANIELA FERREIRA GONCALVES CAMPOS	*.65155	31375
JOELMA SANTOS DE ALECRIM	*.42500	31376
LUCIENE RIBEIRO DE SOUZA	*.62153	31377
LUCIANA DE PAULA E SILVA TEIXEIRA	*.01198	31379
JOICY BARDUINO DA SILVA	*.63180	31380
MAXSUELEN DE SOUZA SILVA	*.43160	31381
MARCELA SANTOS	*.11313	31382
WILMA SOUZA DIAMANTINO	*.76100	31383
STEFANIA BATISTA DE OLIVEIRA	*.36125	31386
TYESSA LORRANY CRUZ MOREIRA	*.20188	31387
MARIA DOS SANTOS SILVA	*.30249	31390
IARA GARCIA	*.29192	31391
IZAURA RODRIGUES ALVES DOS SANTOS	*.83192	31394
IZABELA BRASILEIRO PASSOS	*.88107	31395
VANUSA JOSE DA SILVA	*.80100	31396
BRUNA BORGES DE SOUSA	*.15108	31397
TALITA MENDES GOMES	*.90197	31398
DEBORA SANTOS LIMA	*.61105	31401
KAUANE PEREIRA DIONISIO	*.03254	31402
MARTA MARLENE DA SILVA	*.93168	31403
EVELYN CAROLINE TORRES LACERDA	*.44157	31405
LAYLA PAULA MECENAS DE CARVALHO	*.20103	31406
RUBENS RODRIGUES DOS SANTOS	*.23120	31407
EVA DIAS LIRA	*.78120	31409
THALITA FERREIRA BARROS	*.93125	31411
RAHIMARA SANDES MONTEIRO	*.62160	31412
RENATA NERES LINS	*.29190	31414
ADAIANA MATIAS DE SOUZA	*.25124	31415
ALESSANDRA DE JESUS FERREIRA SOUSA	*.31143	31416
SIDIENE BATISTA MONTEIRO	*.65216	31417
MARLUCE JOSE CORREA	*.61730	31418
FABIOLA COTRIM SIQUEIRA	*.27109	31419
KIVYA FERREIRA LUSTOSA	*.95170	31420
NATALIA SILVA GONAALVES	*.36104	31422
VALQUIRIA ALVES DA SILVA	*.15115	31423
ANDREZA DA SILVA NOGUEIRA	*.50160	31425
MARIA DE LOURDES ALMEIDA CORTES	*.83191	31428
MARILENE FERREIRA LIMA	*.54184	31430
NORMY MARIA COELHO	*.23146	31434
JOELMAR MARTINS DA SILVA	*.09172	31435
LUIZ SOARES BARBOSA DO CARMO	*.70149	31436
BRENDA VASCONCELOS DE SOUSA BRASIL	*.77360	31438
DANIELE PEREIRA SALES	*.53506	31439
IRAILDE RODRIGUES DA SILVA	*.22174	31440
RAYANE CRYSTINE FERNANDES	*.81190	31443
SONIMAR CUSTODIO PEREIRA	*.24158	31447
LARISSA GOMES DE OLIVEIRA SILVA	*.84150	31448

RAMYLLY CUNHA MACHADO	*.*.58165	31449
JAKELINY MACHADO DA SILVA	*.*.46152	31456
MARIA DE JESUS DOS SANTOS MOREIRA	*.*.86336	31457
CAROLINA CRISTINA DE OLIVEIRA	*.*.71189	31458
ANDREIA DE JESUS ARAUJO	*.*.34581	31461
MARIA DAS GRAAAS BATISTA	*.*.34172	31463
JOAO GABRIEL BRITO BERNARDES DE CASTRO	*.*.56121	31464
MARISE RODRIGUES DA SILVA	*.*.82220	31467
VALDELINA RODRIGUES DE OLIVEIRA	*.*.40144	31468
CLAUDIENIA SANTOS DE ALECRIM	*.*.59590	31470
FRANCISCA GONAALVES RAMALHO	*.*.20110	31471
CLELIANI COSTA LOPES	*.*.25188	31474
ANA PAULA FERREIRA DOS REIS	*.*.34139	31475
JENIFFER NAYARA DOS SANTOS	*.*.88109	31476
ANSELMO CASTRO DA SILVA JUNIOR	*.*.68100	31479
JOELMA DE SOUZA COELHO	*.*.18110	31487
HALLINEE RYZIE DE SOUSA SANTOS	*.*.92187	31488
IRAHILDIA PARUMA YUBANERA	*.*.18112	31489
SEBASTIANA ARAUJO TAVARES	*.*.87187	31491
JESSICA CARINE SANTOS DA SILVA	*.*.88528	31494
FLAVIA KEROLAYNE LIMA VILHENA	*.*.79270	31496
LUCIENE RIBEIRO BATISTA	*.*.13153	31497
RENATA DE CASTRO E SILVA	*.*.37149	31498
ADRIANNA SILVA	*.*.22386	31501
FERNANDA LEITE TEODORO	*.*.67133	31503
LORRAYNE DA SILVA ROCHA	*.*.90167	31504
NELMA DA CONCEIAAO SOUSA	*.*.00538	31506
JAKELINE SALVIANO GOMES	*.*.73157	31508
ADRIANA DIAS DE FARIAS	*.*.76167	31509
JOSIANE FERREIRA DA SILVA	*.*.71128	31511
JONE CLEIDE DE SOUSA PAULO	*.*.86120	31512
ROSENNY CONCEIAAO DIAS	*.*.10182	31561
ELIANE GONZAGA RIBEIRO	*.*.23187	31563
DANIELLY RODRIGUES DE OLIVEIRA	*.*.18133	31564
JOANA MARIA DE CARVALHO	*.*.13387	31565
SARA ERIKA PEREIRA DE ALMEIDA	*.*.39117	31566
LUCILIA SOBRINHA DA MOTA	*.*.38149	31568
EDNA CARREIRO RODRIGUES	*.*.25155	31570
ALESSANDRA SOUSA VIEIRA	*.*.48358	31574
STEFFANY FERREIRA DE PAULA	*.*.97170	31578
TATIANA REGINA DO CARMO VILELA	*.*.01104	31579
TALITA TERTO NONATO	*.*.10114	31580
HELLEN KESIA GRACIANO PALMEIRA	*.*.46188	31582
HEYDE MENDOZA POROSO	*.*.24107	31583
SAMEA GORETH DO ROSARIO	*.*.36200	31584
AMOBILE ORRANE ALVARENGA DE FREITAS	*.*.25110	31587
THALLYTA MATOS SIMOES	*.*.25106	31588
GABRIELA LAYLA CARDOSO	*.*.04163	31589
RENATA CRISTINA CALDEIRA DE OLIVEIRA	*.*.33168	31590
LEIDIANE RODRIGUES CAMPOS SANTOS	*.*.00254	31591

SCARLETT O HARA MONTEIRO ALVES FERREIRA	*.*.28153	31592
GABRIELE ALVES DE SOUZA	*.*.86132	31593
ROMILDA ALVES DOS SANTOS	*.*.16120	31594
CLAUDETE PEREIRA RAMOS	*.*.85118	31595
ALICIA PATRICIA VIEIRA	*.*.99174	31596
ZIULENE ELIAS DO NASCIMENTO	*.*.35115	31598
CLEBIA RODRIGUES DOS SANTOS	*.*.26187	31599
MARIA DE NAZARE CIRQUEIRA MOURA	*.*.94104	31600
POLIANA RODRIGUES SANTOS DA MATA	*.*.47185	31601
RAYSSA ARAUJO DE ALMEIDA	*.*.90112	31602
GENECI RODRIGUES CAMPOS SANTOS	*.*.10263	31603
STEPHANY CAMPOS MATOS	*.*.31169	31604
CLEIDIANE DA SILVA SOBRAL	*.*.24299	31606
RAFAELA CORREA TRAGINO	*.*.27105	31607
ALDA REJANE DOURADO VALVERDE	*.*.56144	31608
LUZIA RODRIGUES FLAVIO	*.*.50130	31609
AURIANE DA SILVA	*.*.33361	31611
JESSYLANE NASCIMENTO DE SOUZA	*.*.02254	31612
ANA PAULA DOS REIS BRITO	*.*.39279	31614
LAISE NUNES DA SILVA	*.*.62150	31615
CAMILA RODRIGUES DE SOUSA	*.*.24129	31616
REGINALVA LOPES FERREIRA	*.*.90579	31617
ANA MARCIA DA PAIXAO FIGUEIREDO	*.*.15220	31619
GERUZA ALVES DA SILVA	*.*.92122	31620
JOYSSE CRISTINE OLIVEIRA MOREIRA	*.*.02195	31622
ATHAISA LORRANE ROCHA BICALHO	*.*.10129	31623
ITALA VITORIA SILVA EDUARDO	*.*.91110	31624
MIRELE	*.*.54305	31626
DORACY FERREIRA DE PAULA	*.*.78100	31627
JOICE DE SOUZA MELLO	*.*.70285	31628
LUANA SOUSA EVANGELISTA	*.*.62164	31632
FERNANDA MINELI TENORIO DA SILVA	*.*.24463	31633
ISCARLATE OHARA ARAUJO	*.*.85140	31634
LUCIANA ALVES DE SOUZA	*.*.82104	31636
JANAINA GOMES DE JESUS	*.*.13147	31638
ANGELA MARIA DA ROCHA	*.*.70206	31639
RAIANE PEREIRA DA SILVA	*.*.69231	31640
GABRIELA MOREIRA BRAGA DE SOUZA	*.*.78128	31642
LUCIAN VIEIRA DA COSTA	*.*.03390	31643
FRANCISCA ERINEIDE BRAGA	*.*.74136	31644
RAYANA DE OLIVEIRA SILVA	*.*.25170	31645
MARIA TAIANY MARTINS NETA	*.*.86131	31648
JESSICA PEREIRA DA SILVA	*.*.63870	31649
JUCIELI DE SOUZA FRANCO	*.*.10184	31650
SANIA SUMAIA RODRIGUES DE ANDRADE	*.*.70120	31654
THANIA MOTA DA CONCEIAAO	*.*.14190	31656
DEILDE PRATES LACERDA	*.*.75120	31657
PRISCILA GONAALVES BORBA DA SILVA	*.*.20120	31658
DIVA RODRIGUES	*.*.79487	31661
MICHELLY BARCELOS FRANCO	*.*.79107	31665

JOANA CELIA	*.*.27249	31666
CHRISTINA DE MELO LOPES	*.*.21128	31669
TALITA SOARES NUNES	*.*.84119	31671
ADRIANA PEREIRA DA SILVA	*.*.49117	31673
LARISSA VALE MACIEL	*.*.53140	31676
CARMELITA PEREIRA DA MATA	*.*.32187	31682
MARCIA CAVALCANTE XAVIER	*.*.58191	31683
JHENNIFER DE OLIVEIRA LIMA	*.*.20109	31685
GIZELY DA SILVA OLIVEIRA	*.*.55189	31686
LUZIA FERREIRA DO NASCIMENTO	*.*.40107	31688
LORENA MAGDA DE BARROS OLIVEIRA	*.*.57115	31689
ANA REBECA SILVA PASSOS	*.*.20174	31690
ALANA ARIADNA GOMES DO NASCIMENTO	*.*.81132	31691
SARAH CRISTINA MARTINS MELO	*.*.17182	31696
APARECIDA DIVINA DOS SANTOS	*.*.09123	31697
ALINE CALDAS DE LIMA	*.*.04182	31698
GABRIELLY KAMILLY SILVA SANTOS	*.*.94121	31699
CYBELLE MARTINS DA SILVA	*.*.19187	31701
SILMARIA SILVA E SILVA	*.*.58312	31704
DIVANI RODRIGUES BARBOSA	*.*.63149	31706
SIDENIR RODRIGUES BARBOSA	*.*.30172	31707
CLEONICE RODRIGUES BARBOSA	*.*.70100	31708
ROSANGELA MORAES AVELINO	*.*.51404	31709
LAYSA ANTUNES DE SOUSA	*.*.73194	31710
MARCIA FERREIRA DA SILVA	*.*.37268	31711
JENNIFER STEFANY BATISTA NERES	*.*.75160	31712
MONA TEIXEIRA ARAUJO	*.*.16174	31715
VYTOR HENRIQUE DE SANTANA CAVALCANTE LUZ	*.*.23145	31716
PHRANCIELE PEREIRA DE MELO CASTILHO	*.*.82157	31717
KARLLA STEPHANIA GOMES DOS SANTOS RIBEIRO	*.*.83172	31718
RUTE DA SILVA OLIVEIRA MARTINS	*.*.05311	31721
WESLANA PEREIRA MIRANDA	*.*.82234	31722
MARIA APARECIDA DE BRITO	*.*.79153	31725
ERIKA PATRICIA APARECIDA SILVA	*.*.81140	31726
MARIA SONIA LIMA CRUZ	*.*.77353	31729
HELIARA CARVALHO FERREIRA	*.*.13170	31731
CRISTHIANNE CELLENY RODRIGUES DA PAIXAO	*.*.70178	31733
EVA KELIS NUNES DE MORAES	*.*.03115	31737
DAIANE DA CONCEIAAO DE JESUS	*.*.90341	31741
SUZANNE SILVA COSTA	*.*.87215	31743
JAKELINE FERREIRA DE SOUZA	*.*.86193	31744
BRENDA KETNA MONTALVAO MORAIS	*.*.71112	31745
MARIA DE FATIMA LIMA	*.*.75100	31751
JULIA CASTRO DANTA	*.*.90110	31752
INGRID LARYSSA BALDEZ DOS SANTOS	*.*.99183	31753
MARIA LUIZA RAMOS VELOSO	*.*.70154	31756
JANAINA DA SILVA LIMA	*.*.19191	31757
VANESSA OLIVEIRA SANTOS	*.*.55153	31759
ADRIELLY PERES DA SILA	*.*.22570	31763
CICERA DA CONCEIAAO BASILIO SILVA	*.*.59493	31764

JESSICA ANDRESSA FRAZAO DE OLIVEIRA	*.*.72109	31765
BRUNA IVANCHUK FERRO	*.*.99126	31766
MARIA COSTA ASSUNAAO	*.*.07340	31767
EDNA CRISTINA DA SILVA BARROS	*.*.14253	31771
JARDEL DA SILVA LIMA	*.*.21374	31772
LORRAYNE VIEIRA DOS SANTOS	*.*.53198	31774
LEIDE LAURA MARTINS	*.*.20175	31778
PALLOMA BRITO CRUZ	*.*.01107	31780
YANIK ARAUJO RODRIGUES	*.*.03210	31781
ALICE ROCHA DE SOUSA	*.*.05109	31783
MARIA LIDIANA DE SOUZA LIMA	*.*.45220	31785
ANA PAULA BARBOSA SENA	*.*.57168	31786
RAFAELA SCARLATT JANUARIO MEDEIROS	*.*.40164	31787
NAIURY KELLY DA SILVA CASTILHO	*.*.14197	31788
SHEILA MARCIA DE LIMA	*.*.45172	31790
CLAUDIA OLIVEIRA DOS SANTOS	*.*.10184	31796
KARINNY CLEMENTE DA SILVA	*.*.69115	31797
ELANE DE MORAES ALVES	*.*.01109	31798
ANA CLESIA BORGE DE SOUSO	*.*.97189	31799
DIVINA DE LOURDES SOUZA	*.*.14134	31800
ADRIANA CRISTINA DE LIMA	*.*.64104	31804
LUZIENE MARIA DE SOUZA	*.*.23191	31806
BRENDA FERNANDES CHAGAS	*.*.18101	31807
MIRIAM DE SOUSA CONCEIAAO	*.*.35397	31808
LARISSA GOMES DA ROCHA	*.*.79120	31809
RENATA GABRIELY MARANHÃO ALMEIDA	*.*.03198	31811
MILENE ALVES FERREIRA	*.*.53137	31812
HIGOR MARTINS ROSADO	*.*.80174	31815
SEBASTIANA BARBOSA LIMA	*.*.55317	31816
THAIS ARAUJO DE SOUSA	*.*.59156	31819
ZENAIDE MARIANO LIMA	*.*.64507	31821
THAYNARA MOREIRA DE ALCANTARA	*.*.32147	31824
MARIA CAROLINE PEREIRA DA SILVA	*.*.18294	31825
MARIA REGILA SILVA CARDOSO	*.*.59376	31826
JULIANA PEREIRA DE JESUS	*.*.67128	31827
HILDEVAM VIEIRA COSTA	*.*.52183	31828
BRUNA LUANA REZENDE SILVA	*.*.05116	31829
ELIANA PRESTES DE JESUS	*.*.90234	31833
HIGOR ALVES MARTINS	*.*.13161	31834
LARISSA LIMA DE OLIVEIRA	*.*.09130	31835
MARIA DO CARMO DA SILVA	*.*.23400	31836
FERNANDA GOMES BARBOSA	*.*.08197	31837
SARA GOMES BARBOSA DO CARMO	*.*.74108	31838
TANIA REGINA SILVA	*.*.45115	31839
PAMELLA MIRCIMIANA ALVES	*.*.65148	31840
NARA LUDIMILA OLIVEIRA BELTRAO	*.*.80197	31843
ANDRESSA APARECIDA DA CUNHA	*.*.73190	31844
MARIA NILIANE BARROS PINHEIRO	*.*.34228	31846
ANA MARIA MACHADO	*.*.90120	31848
JAINE SOUZA VIEIRA	*.*.79308	31850

LEIDIANE GUERRA DE ALMEIDA	*.*.59126	31851
ELIZABETH LOPES MARTINS	*.*.32180	31856
VALDIRENE OLIVEIRA LIMA	*.*.83699	31857
MARIA DE JESUS ANTUNES LIMA	*.*.18671	31859
ANA CAROLINA BATISTA DE OLIVEIRA	*.*.69109	31861
MILENA LACERDA BORGES	*.*.79128	31862
ALEKSANDRA DE JESUS BEZERRA	*.*.04184	31863
JOYCE BORGES NASCIMENTO	*.*.84160	31864
KASSIA DA MOTA MARQUES	*.*.15103	31866
LUCILENE MIRANDA LIRA	*.*.28287	31867
DARLEIANE SILVA DE ARAUJO	*.*.08339	31869
HUDSON WILLIAM CASTRO ROSA	*.*.26191	31871
FABIOLA BATISTA DE ALMEIDA	*.*.80120	31874
MARIA ALVES FILHA	*.*.88357	31875
CACILDA DE LIMA BELCHIOR	*.*.75309	31877
MARIA DE NAZARE DA SILVA HIGINO	*.*.95291	31878
NILZA PEREIRA DA MATA	*.*.11158	31879
ERIKA VITORIA DE BRITO SOUSA	*.*.24150	31888
JARCILENE PEREIRA DOS SANTOS	*.*.95120	31891
RAFAELA COSTA SILVA	*.*.63102	31892
EMILY CAROLINE ANTUNES SANTOS	*.*.46157	31893
BIANCA COSTA SOUZA SODRE	*.*.92124	31894
IVANELCE BARROSO	*.*.75330	31896
KELLY ALVES DA SILVA	*.*.19100	31897
JERLANE DE SOUZA VIEIRA	*.*.61160	31898
ANGELA RUTE JUNIA DE SOUSA	*.*.54111	31899
LEIDIANE PEREIRA DO NASCIMENTO	*.*.07105	31900
ADRIANA DE SOUSA SILVA	*.*.78120	31901
EDJANE FERNANDES DOS SANTOS	*.*.74116	31960
RAFAELLA GONAALVES PEREIRA ALVES	*.*.21170	31963
LILIANE OLIVEIRA MARQUES	*.*.45152	31966
SUZANA DE LIMA ANDALECIO RODRIGUES	*.*.55195	31967
CRISTIANE RODRIGUES DOS SANTOS	*.*.57130	31968
LAIS BRITO SOUZA	*.*.96104	31970
LEIDIANE DA SILVA SOUZA	*.*.74121	31972
RENATA MARIA DA SILVA	*.*.73191	31973
MARIA APARECIDA MUNIZ DOS SANTOS	*.*.64164	31974
ROSICLEIA SILVA DE JESUS	*.*.00291	31976
BETIANE DE OLIVEIRA MIRANDA	*.*.08160	31977
LOURRANY OHANNA DO NASCIMENTO CABRAL	*.*.61150	31978
ANTONIA ALVES FILHA	*.*.61346	31983
ALINE SANTOS DE MELO	*.*.51102	31985
MIKAELLA PEREIRA DE SOUSA	*.*.83131	31986
LUANA ROSA DE JESUS	*.*.11153	31988
THALITA RODRIGUES DO NASCIMENTO	*.*.08190	31989
DASDORES LIMA DE SOUZA ALVES	*.*.38424	32000
BEATRIZ LUCAS DA SILVA	*.*.23168	32001
LUZINETE PEREIRA DE ARAUJO	*.*.44187	32002
IVANETE LUCAS DA SILVA	*.*.50149	32003
AMANDA DUARTE EVANGELISTA ROCHA	*.*.71140	32004

ARYELLE LETICIA JULIA DOS SANTOS	*.*.21152	32005
APARECIDA ROSA DA SILVA	*.*.09177	32006
CLEONICE MORAIS GOMES	*.*.80364	32007
EFFER SILVA MASCARENHAS	*.*.36169	32008
PETRONILA LOURENAO DE ARAUJO	*.*.01402	32009
CRISTIELE PEREIRA SILVA	*.*.36166	32012
ELIAN BRITO DE OLIVEIRA SOUSA	*.*.68153	32014
KAROLYNE DE SOUSA	*.*.30111	32015
THATIANE FERNANDES DA PAIXAO	*.*.20140	32016
NATALIA BERNARDES SILVA	*.*.04170	32017
BARBARA MOREIRA	*.*.40187	32018
BIANCA SOUSA RODRIGUES	*.*.20142	32026
MARIZETH ALVES DA MOTA	*.*.62191	32027
KAROLINE ALVES UMBELINO	*.*.64160	32028
STEFFANY LOPES SILVA	*.*.38120	32030
LUCELIA PEREIRA DA SILVA	*.*.08100	32031
ROSALDINA DA CRUZ SOUSA	*.*.46134	32032
MARCIA REGINA SFORCINI	*.*.80130	32034
MARIA DAS DORES DA SILVA OLIVEIRA MENDES	*.*.09291	32035
DELMARA CRISTINA MATINADA DOS SANTOS	*.*.63153	32036
MONAIZA JORGE RODRIGUES	*.*.64158	32037
JANISLEIA LOPES DA SILVA BRANDAO	*.*.87130	32038
ROSIMEIRE SILVA DE ARAUJO	*.*.74569	32039
ANA CAROLINE RODRIGUES VIEIRA	*.*.77102	32043
VALDA MORAES LIMA	*.*.64864	32045
THAYLA ALVES DA SILVA	*.*.69128	32048
MERIMAR BARNABE SILVA	*.*.89334	32049
LORRAYNE COSTA SILVA	*.*.74199	32050
LARISSA SILVA TEIXEIRA	*.*.06183	32056
VANESSA ALVES BARBOSA	*.*.79102	32057
SILMA CAITANO DE FARIA	*.*.59115	32062
NEIVA ROSA DA CRUZ	*.*.99168	32063
ILDELIA SILVA DOS SANTOS	*.*.47336	32066
MIRACI TEIXEIRA MARIANO	*.*.00587	32068
BRUNA JOSIELY DA SILVA	*.*.62100	32069
MARIETE VIANA BARBOSA	*.*.86280	32070
DENIS DE OLIVEIRA	*.*.10178	32071
DANIELA DE MELO BARBOSA	*.*.92152	32072
JAILANY ARAUJO GOMES	*.*.64123	32073
NERIVAN GOMES DE SOUSA	*.*.79191	32074
KAROLINE TOMAZ SOBRINHO	*.*.89168	32076
MAYARA DA SILVA SOUSA	*.*.09329	32080
MICHELE SILVA DE CASTRO	*.*.03161	32083
RAFAELA DA SILVA DIAS	*.*.43370	32084
JANAINA ALVES CORREIAA	*.*.60134	32086
ANDRESSA ROMANA LEITE RAMIRO	*.*.03202	32087
ROSANGELA RAMALHO CORDEIRO	*.*.77684	32088
CAMILA MICAELLY DE OLIVEIRA SILVA	*.*.48108	32090
WANESSA PEIXOTO BATISTA	*.*.44187	32091
ELCIVANIA MARTINS	*.*.19168	32093

PRISCILA LORRANE SILVA DE SILVA	*.*.71196	32094
ANNA KAROLINA ALVES DE OLIVEIRA MESQUITA	*.*.36154	32095
VALERIA RIBEIRO DA SILVA NETO	*.*.26196	32096
IVA MARIA CAMILO	*.*.08112	32098
LEODETE LUZ SOUSA	*.*.76149	32099
MARIA LOCADIA DE SOUSA	*.*.56253	32100
KEYLA RODRIGUES SILVA	*.*.65160	32101
LORENA VAZ VIEIRA	*.*.28120	32104
FRANCISCA ALVES DE SOUSA	*.*.00100	32105
FRANCIELLE FERNANDES DA SILVA	*.*.73140	32106
JESSICA MOREIRA MARTINS	*.*.70155	32107
BEATRIS SOARES VITOR BATISTA	*.*.85107	32108
EDNALVA MARIA COSTA	*.*.14100	32109
RAYSSA GUIMARAES MESQUITA	*.*.37302	32110
MERY GREILIN REQUEZ BARRIOS	*.*.73155	32111
ISABEL CRISTINA FERREIRA SILVA	*.*.55100	32112
FRANCIELE PINHEIRO DE SOUSA	*.*.62313	32113
WALQUIRIA ELADIA DE ARAUJO	*.*.07172	32114
PAULA QUEIROZ NUNES	*.*.28398	32116
JANILZA NASCIMENTO DOS PRAZERES	*.*.71201	32118
DIANA NUNES DE ABREU	*.*.05120	32123
LOAME DE ALMEIDA FELIX DA SILVA	*.*.16160	32124
GREIDYS YISELL OCA HERNANDEZ	*.*.61281	32125
ELIENE PEREIRA SANTOS	*.*.81187	32126
JULIANA ALVES RIBEIRO	*.*.62144	32129
MAIANE SOUZA PEREIRA NUNES	*.*.04167	32130
HYAGO CAMARGO ARAUJO	*.*.61134	32131
JAQUELINE MOREIRA DA SILVA	*.*.80153	32132
ERISVANIA BARBOSA NASCIMENTO	*.*.13373	32133
DEUSANI FERREIRA DE SOUZA	*.*.00525	32134
LORRANY ALVES SILVA	*.*.30137	32135
ADRIANA DE LUZIA PERIRA PUPIM	*.*.71147	32136
ANTONIA FERREIRA DO NASCIMENTO	*.*.82187	32137
MARCILENE RODRIGUES DO AMARAL	*.*.18164	32139
MARIA DE JESUS SILVA DO NASCIMENTO	*.*.88313	32143
ANA ELISA ARAUJO DE OLIVEIRA	*.*.44157	32144
MARIA REGINA DE JESUS ALBINO SILVA	*.*.35124	32145
PRISCILA LEAO	*.*.89168	32146
ANDREA CASTRO MANZI	*.*.57102	32147
TAMIRES ALENCAR MOURA	*.*.07326	32148
LARISSA MARTINS TELES	*.*.65197	32149
JOAO VICTOR MESSIAS VELOZO RIBEIRO	*.*.01124	32150
CRISCINA KALUGA DA SILVA OLIVEIRA	*.*.43106	32153
THAYNARA ARANTES PEREIRA	*.*.02104	32154
AMANDA DE OLIVEIRA NEVES	*.*.97160	32155
JOSELMA BARBOSA DOURADO	*.*.04153	32157
MARIA EUNICE DUTRA	*.*.82153	32162
ELIANE BARBOZA DE ARAGAO	*.*.80520	32164
DOMINGAS RODRIGUES DE OLIVEIRA	*.*.49115	32165
VALDIRENE ARAUJO DE SOUZA	*.*.20140	32166

JOSIANE ARAUJO DE SOUSA	*.*.55181	32167
IRISLEIDE LEITE CARVALHO	*.*.30341	32168
MARTA DE SOUSA COSTA	*.*.85315	32169
MARIA LUCIVANDA RUFINO DA SILVA	*.*.29372	32170
ILDETE DOS SANTOS	*.*.63191	32171
WANESSA KARITAS FREITAS E SILVA	*.*.53134	32172
DALILA DE SOUZA MARTINS	*.*.75168	32174
LAUDECI SANTOS DE ARAUJO	*.*.23302	32175
SERGIANE DA CONCEIAAO JUCA CAMPOS	*.*.85106	32176
BRENDA GIOVANA ALVES DA SILVA	*.*.34199	32178
MARILIA SILVA PEREIRA	*.*.64526	32179
LUZIANE CRISTINA DOS SANTOS	*.*.79140	32180
GLEICIELE GOMES DOS SANTOS	*.*.07176	32181
EIRISMONE DA SILVA MARCELO	*.*.72287	32182
FRANCISCA GRECIA DE LIMA	*.*.74110	32183
FRANCISCO SELMA DE LIMA	*.*.25191	32184
ALZIRENY RODRIGUES DE SANTANA	*.*.61191	32186
MARIA SANTA CARVALHO DE SOUZA	*.*.91146	32188
SECICLEIDE VITAL DA SILVA	*.*.11172	32189
SANDRA LOURES DE SOUSA MARQUES	*.*.26129	32191
MIXELLE DE SOUZA RAMOS	*.*.76104	32192
VIVIANE INGRID DA CONCEICAO FARIAS	*.*.23115	32193
MONICA BORBORA DE ALMEIDA ARAUJO	*.*.65159	32195
BRUNA LIGIA GOMES DA SILVA	*.*.97105	32196
KHENDRYELY GOMES DE OLIVEIRA	*.*.56150	32203
ADRIELE SILVA DE CARVALHO	*.*.77148	32204
LUCIRENE FERNANDES DA SILVA	*.*.73170	32206
ISAURA SEBASTIAO FORTUNATO	*.*.21871	32207
VERONICA MATOS SOUZA	*.*.32590	32210
KETHLEY SILVA CASTRO	*.*.73190	32213
CAROLINA MARTINS SANTOS SANTOS CARVALHO VIEIRA BARB	*.*.52861	32215
JEANE ALVES DE MELO	*.*.50263	32218
SILVANE DE CARVALHO EVANGELISTA	*.*.01254	32219
RAISSA DE LIMA EVANGELISTA	*.*.80103	32221
DELMAZIR RODRIGUES DOS SANTOS	*.*.57147	32223
DAIRES DA PAIXAO RODRIGUES PAES	*.*.35194	32226
CELIA PEREIRA DOS SANTOS	*.*.90115	32227
GABRIELE RODRIGUES DE SOUZA	*.*.49271	32228
PATRICIA DA SILVA	*.*.26100	32232
ANA LUCIA MODESTO ALVES	*.*.43163	32234
WANUCY MARQUES	*.*.78120	32237
ELLEN STEFANNY DA SILVA BARBOSA ROCHA	*.*.05156	32238
NILSEMAR FERNANDES DE SOUZA	*.*.22503	32239
KLEIA BATISTA POLETO	*.*.20103	32242
CLEIDE DOS SANTOS TEIXEIRA	*.*.17501	32243
EUZELIA HONORATO	*.*.70210	32244
ROSELI ALVES DA SILVA RIBEIRO	*.*.24134	32247
WERICA ANTONIA CRUZ SILVA	*.*.50362	32248
MARIANA RODRIGUES	*.*.55170	32249
LUANA LEITE DOS SANTOS	*.*.41170	32250

AMANDA PAIS PEREIRA	*.*.09181	32251
CAMILA CRISTINA DA SILVA	*.*.68158	32254
ANA PAULA CONCEIAAO DA SILVA	*.*.79392	32256
MARIA DO SOCORRO SOUZA REGO	*.*.12136	32257
SILMARA MARINHO SARAIVA	*.*.61204	32260
MAYRA THAMIRES ARAUJO DA SILVA	*.*.91140	32262
RAIMUNDA ELIZABETE LUCAS DA SILVA	*.*.69100	32263
JANE MARIA DA SILVA SANTOS	*.*.64508	32264
DENISE JESUS DE SOUZA	*.*.56107	32265
JULIANA CRISTINA FERREIRA DA SILVA	*.*.15159	32269
LARISSA SOUSA	*.*.83500	32270
NASCIELMA NOBRE DELMONDES	*.*.06479	32271
LAIR DOS SANTOS DELFINO	*.*.35145	32273
DAIANNY DE AQUINO PIRES	*.*.86159	32277
LORRANY ALVES DE CASTRO ATAIDE	*.*.48120	32278
DAYANE DOS SANTOS COELHO LUSTOSA	*.*.75120	32280
ELISANGELA SILVA SANTOS	*.*.97100	32282
NAIR MEDEIROS DE ARAUJO	*.*.69168	32283
MAYRA COELHO DE SOUSA	*.*.07393	32285
NICOLE VIANA MATOS	*.*.39163	32293
TAMIRES MENDES OLIVEIRA	*.*.78259	32294
GEIZIANE ALVES FERREIRA DOS SANTOS	*.*.90172	32295
LAIORRANE GOIS SANTOS	*.*.19179	32296
OSMARINA LIMA DE OLIVEIRA	*.*.55372	32297
TATYANNE DA SILVA CAMARGO	*.*.05177	32299
PAULA CRISTINA	*.*.05105	32300
ANDREIA SOARES VENANCIO	*.*.30176	32301
KATIA MESSIAS GONAALVES	*.*.99100	32302
LUCILEIDE OLIVEIRA DO ESPIRITO SANTO	*.*.83236	32303
FATIMA RITA DE MENEZES	*.*.60144	32305
MARIA DE LOURDES ALVES VEIGA	*.*.37104	32306
GILVANIA FRANCISCA BARROS GOMES	*.*.68345	32307
JULIANA SANTANA RODRIGUES	*.*.63130	32308
ADRIANA SALES	*.*.23305	32309
SABRYNA SOUSA BORGES	*.*.57164	32312
BEATRIZ DE SOUZA BARBOSA	*.*.21114	32349
KELLY ALVES RODRIGUES	*.*.61114	32350
LARYSSA DE SOUZA CRUZ	*.*.86805	32352
LENIR DE SOUSA CRUZ	*.*.87153	32353
FRANCISCA FERREIRA DO NASCIMENTO	*.*.09304	32356
DAMATA FOLHA VERDE MIRANDA LOPES	*.*.84319	32358
AMANDA BARBOSA DE QUEIROZ	*.*.63110	32359
NAZARE CRISTINA DE OLIVEIRA MARIANO	*.*.78187	32360
FABIANA DOS SANTOS OLIVEIRA	*.*.62530	32361
JOCIANA DOS SANTOS OLIVEIRA	*.*.64505	32362
EDNEI ALVES DE ALMEIDA	*.*.90115	32363
ELIANE SILVA TEIXEIRA	*.*.43287	32364
GRAZIELLE NASCIMENTO DOS REIS	*.*.34191	32366
ROSINEIDE TAVARES DE SOUZA	*.*.62302	32369
JOHNYA DE ANDRADE OLIVEIRA	*.*.10163	32370

ANDRIELLY ANDRADE DOS SANTOS	*.*.04139	32371
MARIA APARECIDA DA SILVA	*.*.40100	32374
WESLANE MARTINS DE LIMA	*.*.08190	32376
ANA PAULA DA COSTA	*.*.88150	32377
MARA SANDRA MARAAL RODRIGUES	*.*.03181	32379
RAYSSA PEREIRA DA COSTA	*.*.04176	32380
GLENDA PEREIRA DA COSTA	*.*.75373	32382
LARISSA INACIO MARAAL DA SILVA	*.*.13131	32383
AMANDA BATISTA DE OLIVEIRA	*.*.94206	32384
FRANCIELLY ANDRADE DOS SANTOS	*.*.83101	32387
RENATA ALMEIDA QUEIROZ	*.*.99102	32389
DEJANIRA RODRIGUES DOS SANTOS NETA	*.*.29156	32390
MARILZA DE CRISTO FERREIRA MARQUES	*.*.15268	32392
SAMARA CUNHA DOS SANTOS	*.*.16301	32393
MARICELIA PEREIRA DO NASCIMENTO	*.*.03100	32394
LUCIANA HONORATO DE MACEDO	*.*.21126	32396
ANTONIA LIDIANA COSTA CORDEIRO	*.*.35165	32397
FLAVIA ALMEIDA DA SILVA FREITAS	*.*.91199	32398
JUZILENE RODRIGUES DE ARAUJO	*.*.76132	32400
CARLA DAYANA DIAS DE MOURA	*.*.12108	32401
MIKAELLY GIOVANNA	*.*.10157	32402
FRANCISCA IDAIANE ANDRADE DA COSTA	*.*.51297	32403
MARIA CLERIA MARQUES	*.*.76153	32404
KAMILA KAROLAYNE BEZZERRA DOS SANTOS	*.*.98180	32405
NAYARA GUILHERME DE OLIVEIRA	*.*.30154	32411
JANE DOS SANTOS DA SILVA	*.*.04244	32412
MARIA IVANALDA ALVES DE SOUSA	*.*.82332	32413
ELIANA PEREIRA DA SILVA	*.*.89130	32414
GEYSE HELLEN MARTINS SANTOS	*.*.65168	32415
MARIA VIRGINETE ROSA VALVERDE	*.*.57168	32416
GEICE KELLY SOARES LEITE	*.*.33139	32419
ELIANA DO SOCORRO PEREIRA FARIAS	*.*.44249	32421
FERNANDA VAZ DE SALES	*.*.58105	32422
JAYANE	*.*.38394	32423
NUBIA GUEDES DA SILVA	*.*.80163	32427
LARIANY FIDELES DE SOUZA	*.*.22135	32430
MARIA JULIA DOS SANTOS SAMMARTANO	*.*.18149	32431
SIMONE CRISTINA SOUZA	*.*.02188	32433
RITA BESERRA DOS SANTOS	*.*.54168	32435
ELAINE DE CARVALHO SOUSA	*.*.36394	32437
VANESSA KARDIELY SOUZA DE PAULA PAZCHENCO	*.*.70109	32441
MARIA EDUARDA MONTELO BRANDAO	*.*.94277	32442
SOLANGE ALAIDE PEREIRA SODRE MARINHO	*.*.54149	32443
CRISTH LAUANDA SANTOS DA SILVA	*.*.63211	32444
FRANCISCA GRETHI DE LIMA	*.*.14101	32445
YARA SOLIANI ALEIXO GODOI	*.*.35267	32448
JULIANA VALADARES PINTO	*.*.35130	32449
LIVIA CRISTINA BATISTA DA COSTA	*.*.05134	32452
BEATRIZ SOARES DA SILVA CABRAL	*.*.64147	32455
PATRICIA GOMES DE OLIVEIRA	*.*.98178	32456

GENECI VITALINA DA SILVA	*.02172	32457
RAILANIA SILVA BRITO	*.10154	32462
MARTA BATISTA DA SILVA	*.55186	32464
BRUNA GRAZIELLE VIEIRA DOS SANTOS	*.44134	32467
ELISANDRA CONCEIAAO ALVARENGA CORREA	*.72260	32468
MARCIA DA FONSECA REIS	*.58380	32469
MARIVANIA SANTANA DE OLIVEIRA LIMA	*.69249	32471
ROZELY REIS SOARES	*.41226	32472
JACIANE SANTOS DA COSTA	*.18215	32473
AMANDA LEE DE SOUZA	*.23138	32474
ALDILENE PEREIRA DAS CLOVIS	*.60242	32475
ADELINE RAQUEL CRUZ DE SOUSA	*.09323	32478
ALINE PEREIRA DIAS	*.51156	32479
MEILYNG FERNANDA SILVA LEITAO	*.34115	32480
LIVIA OLIVEIRA	*.23153	32489
MARIANA NETO CARVALHAES	*.65115	32490
LUCIENE DA SILVA	*.92197	32491
WELLEM FRANAA DA SILVA CAMPOS	*.12146	32492
FRANCISCA CARLUCIA DE MACEDO	*.13340	32493
GUSTAVO MARQUES DE BRITO GOMES	*.55131	32494
VALDIRENE DE FRANAA BRITO	*.10330	32495
RITA DE CASSIA DA CONCEICAO	*.98520	32496
KAUANY COSTA SOUZA	*.95212	32497
CARLA TAYNARA SILVA SANTOS	*.20274	32498
LILIANE ROSA	*.22298	32501
RANIELLE MENDONCA DE MATOS	*.67102	32502
NATALIA BARBOSA DO NASCIMENTO	*.28194	32504
GERLANYNE ALVES FERREIRA	*.63120	32506
ERICA NATHALIA RODRIGUES SILVA	*.68240	32507
THAIS LOPES DOS SANTOS	*.96152	32508
ANA CARLA PINTO MELO	*.60204	32509
LUCIANA JOSE DOS SANTOS	*.63196	32510
ANA CLARA CAMARGO DE SOUZA	*.79142	32511
THATIELLE MOREIRA BORGES	*.86124	32513
MAIZA MARQUES DE ALMEIDA	*.02126	32514
JULIANA ALVES TOLEDO	*.59181	32516
SIDIELLEN DA SILVA MIRANDA	*.36222	32517
MARIA DE MOURA GOMES	*.45191	32519
AMANDA WOLFF DO AMARAL	*.98146	32520
ANA PAULA SPINDOLA DO NASCIMENTO AUGUSTO	*.69124	32521
KEREN HAPUQUE SOUSA VALE DA COSTA	*.42109	32522
DANIELLY CRISTINE MARIANO DA SILVA	*.20103	32523
SABRINA ROCHA SILVA	*.31133	32525
GLEICIANE LOPES	*.92132	32528
VANESSA BARRETO	*.47104	32529
ERICA GOMES DE SANTANA	*.18525	32531
THAYNARA GONAALVES GRACIANO	*.76151	32532
CAMILA SOARES FERREIRA	*.00192	32533
IVANILDES DE SOUZA SILVA MACHADO	*.05119	32535
TANIA MARIA CORREIA DA SILVA	*.92153	32536

TAINARA DE SOUSA BATISTA	*.*.33121	32542
LAUANY ALVES SANTOS	*.*.70142	32546
PAULA RODRIGUES NEVES	*.*.54195	32548
UEIGNO DA CONCEIAAO SANTOS	*.*.36514	32549
MARIA DO SOCORRO VIEIRA	*.*.76449	32551
MERCIA DA SILVA R SOUZA	*.*.62153	32553
NEUZINHA MARIA DE JESUS	*.*.09168	32554
EUNICE QUEIROZ NUNES	*.*.44127	32555
CARINA SA TELES DE SOUZA	*.*.26520	32566
ISABELLA CALACA COSTA LUZ	*.*.27165	32568
PAULO RICARDO COSTA	*.*.23128	32570
CAROLINE LOPES VIANA	*.*.18356	32574
HORTENCIA DA SILVA ALVES	*.*.02344	32575
FANE HELENA SILVA	*.*.71496	32576
HITALA MOABIA SILVERIO DE ALMEIDA	*.*.64196	32578
LISSE MARIA RIBEIRO DA SILVA	*.*.82197	32579
ESCARLIT MARIA FERREIRA OTIM	*.*.61112	32580
ANA KAROLINE FERREIRA REIS	*.*.98118	32581
CARLEANE SILVA DA SILVA	*.*.98374	32582
SORAYA OLIVEIRA DE AMORIM	*.*.16126	32583
MARIA APARECIDA RAMOS FERREIRA DE PAIVA	*.*.38195	32586
DAYANA SILVA DE PAULA	*.*.59862	32589
DANIELLE NUNES SALES	*.*.72190	32592
SABRINA DE SOUSA RODRIGUES	*.*.65100	32594
GILVANIA NUNES DA CRUZ	*.*.87189	32595
RONILSON DOS SANTOS ROCHA	*.*.16187	32597
CLEIRIMAR ROSA DA SILVA	*.*.28149	32598
KARIN CRISTINA FERREIRA	*.*.64111	32600
ELIETE DA SILVA TELES	*.*.94173	32601
LARISSA MENDES REGO SILVA	*.*.34104	32602
FABIANA ALVES BARBOSA	*.*.42302	32603
ANA PAULA MARTINS SILVA	*.*.52162	32604
KASSIA CAROLINY DE FRANCA	*.*.14127	32606
HELLEN DUARTE PIMENTA	*.*.01185	32607
RANNIELLY RODRIGUES DA SILVA SANTOS	*.*.73174	32610
GEOVANNA CHRISTINNY DA SILVA ANDRADE CORREA	*.*.84109	32611
POLIANA DOS SANTOS SILVA	*.*.75116	32613
VIRGINIA ROQUE MARTINS	*.*.58134	32614
MIKAELLY	*.*.71157	32618
LUDMILA RODRIGUES DE SOUSA	*.*.99147	32619
MARIA DE JESUS DOS SANTOS DIAS	*.*.45149	32620
CRISTIANA PEREIRA DOS ANJOS	*.*.41178	32621
RAMILA LEMES	*.*.75136	32622
GIZELLE DIAS GOUVEIA	*.*.35147	32623
ELLEN CASSIA RODRIGUES DA SILVA	*.*.18160	32624
BEATRIZ SANTOS DE MACEDO	*.*.10562	32625
DANIELA PEREIRA DE OLIVEIRA	*.*.29187	32626
LORENA OLIVEIRA VAZ ALVES	*.*.01190	32627
DAUANY OLIVEIRA DA SILVA	*.*.35164	32628
DEBORA SOARES SANTOS	*.*.73153	32630

MARCIA REGINA GONAALVES	*.*.77832	32636
APARECIDA SIMONE RODRIGUES	*.*.81191	32638
BHRYAN VICTOR GUILHON CEZAR	*.*.79131	32639
MARILEIDE ALVES DA SILVA	*.*.70453	32640
RITA MARIANO DA SILVA LIMA	*.*.39334	32641
WALESKA ALVES DOS SANTOS PINHEIRO	*.*.86109	32642
LORRANE CANTUARIA BRITO	*.*.63130	32643
ALESSANDRA CARLOS DA SILVA	*.*.73118	32644
ISABELLA VAZ DE OLIVEIRA	*.*.16147	32646
RANIELE INGRID SANTOS AMORIM	*.*.19511	32647
OLIVIA ALVES DOS SANTOS	*.*.67465	32648
MARIA DAS GRAAAS ALVES FERREIRA	*.*.38100	32649
BENILDE DE SOUSA MELO	*.*.32153	32650
NATALICE NUNES DE MORAES	*.*.29348	32651
EDNA CRISTINA ALMEIDA DE FREITAS	*.*.28112	32652
WANNY THAYRINE FERREIRA DE MELO	*.*.72196	32656
MARCILIA DA SILVA	*.*.74191	32657
ELZA AMARAL DA SILVA	*.*.18803	32659
JORDANA SILVA	*.*.42153	32664
CAROLINE FERNANDES DE ANDRADE	*.*.37190	32665
CICERA RODRIGUES DA CRUZ	*.*.15110	32666
GISLAINE PEREIRA DA SILVA	*.*.01234	32667
PATRICIA VIEIRA DOS SANTOS	*.*.44193	32669
REGILANE CARDOSO DE OLIVEIRA SOUZA	*.*.47196	32670
ALANA CAROLINE SOUSA MOTA	*.*.59104	32672
JUNIO HENRIQUE ALVES DA CONCEICAO	*.*.39195	32673
CLAUDIMIRA LIMA BARBOSA	*.*.04500	32674
FRANCISCA ROSA DA CRUZ	*.*.56200	32680
FRANCYS SILVA	*.*.13287	32681
MARINALVA BOSSOLIS DOS SANTOS	*.*.62153	32682
CEJANA ROBERTA RODRIGUES REZENDE	*.*.74187	32704
CONCEICAO DE MARIA SILVA SOUSA	*.*.23249	32706
DINALVA B A ALVES	*.*.73100	32708
SIMONE PEREIRA DOS SANTOS MATOS	*.*.97178	32709
ANDRESSA VITORIA ALVES MEDEIROS	*.*.24163	32710
JANAINA NUNES DEODATO	*.*.72138	32711
GABRIELA ALVES FONSECA DA SILVA	*.*.82136	32712
PATRICIA FARIAS DE SOUSA	*.*.13111	32714
WILKER MONTALVAO DA SILVA	*.*.58185	32715
CLEUSANICE FERREIRA DE SOUZA	*.*.43555	32716
RAFAELA MORETTI PRANDI	*.*.21999	32717
ANTONIA QUEILA DE SOUSA SILVA	*.*.45340	32718
HIATILA NAYARA VIEIRA DOS SANTOS	*.*.94173	32720
NATALIA SOUSA BORBA	*.*.20368	32727
QUELEN TAINARA PINHEIRO DOS SANTOS	*.*.25198	32728
MARIA HELENA ALVES	*.*.40106	32729
GENILDA ALVES BATISTA	*.*.40182	32732
VERA LUCIA DE SOUZA OLIVEIRA	*.*.77126	32734
LARISSA SAMPAIO DA SILVA	*.*.07267	32735
CRISTIANE GUILHON	*.*.51341	32736

JOANICE RODRIGUES DA SILVA	*.*.72291	32737
MARILANDES RAMOS DE SOUZA	*.*.12249	32738
BRENDA VITORIA DE JESUS BARBOSA	*.*.38198	32742
ALANE SANTOS SILVA	*.*.41590	32743
JENNIFFER PABLINNE ROCHA DE AMORIM	*.*.27186	32744
ANA KAROLLYNE REIS SOUSA	*.*.50135	32747
KENNY ROSE CAROLINA DE OLIVEIRA	*.*.60176	32748
ROBERTA DUTRA DA CUNHA	*.*.74100	32749
MAYARA CRISTINA	*.*.01303	32750
VALDINEIA XAVIER DA SILVA	*.*.14144	32751
DARCILENE ALVES MONTEIRO	*.*.17268	32752
WANNY KELLY DE SOUZA ALMEIDA	*.*.89264	32754
EURIVAN MATEUS DE ALMEIDA	*.*.90175	32755
THALITA LORANY LUISA DA SILVA	*.*.94194	32756
VERONICA SOARES LUZ	*.*.29397	32759
CHARLENE PEREIRA ROCHA	*.*.88218	32760
LUANA PAULA A NOGUEIRA	*.*.89151	32761
ELIANA CRUZ	*.*.65253	32762
VANILZA GREGORIO DE LIMA	*.*.37215	32763
ELIETE PIRES	*.*.93167	32765
ROSA MARIA DE SOUSA	*.*.78403	32767
TATIANA RODRIGUES DA COSTA	*.*.17113	32768
FLAVIA LARISSA DUARTE MARTINS	*.*.21114	32769
GEOVANNA DA SILVA DE JESUS LOPES	*.*.06109	32771
CLAUDINETE SANTOS DA SILVA	*.*.95310	32772
LARISSA ADRIANE REZENDE NOBRE	*.*.54106	32773
ADRIANE BRAGA DA SILVA	*.*.05250	32780
LARA CAROLINNY TELES DAVID	*.*.87104	32781
VIVIANE MARQUES DE OLIVEIRA	*.*.38187	32783
LETICIA PEREIRA DA SILVA	*.*.49906	32784
CELIA REGINA DE FREITAS COSTA	*.*.85187	32787
BARBARA BORGES MAGALHAES	*.*.80120	32788
FERNANDA MICHELE RIBEIRO DE SOUZA	*.*.94121	32790
SONIA MARIA DE OLIVEIRA	*.*.72187	32796
FABIANA MATOS RIBEIRO RODRIGUES	*.*.88108	32798
BRUNA EDUARDA SILVA	*.*.89165	32799
ISABELA CRISTINA NERY SILVA	*.*.23272	32801
SIMONE MARTINS DE OLIVEIRA RIOS	*.*.62164	32802
GEOVANA FERNANDES MENDES	*.*.91101	32803
WEVERTON LUIZ DE OLIVEIRA	*.*.07120	32804
LEILIANE FERNANDES DE JESUS	*.*.89175	32807
MARIA ORCELIA CUSTODIO DA SILVA	*.*.38149	32808
RAYANY RODRIGUES DA SILVA	*.*.88186	32813
REJANE MARINHO	*.*.11187	32815
THATYLLA MORAES SANTOS	*.*.53199	32817
JAILTON MACHADO GONCALVES	*.*.53140	32820
FLAVIA CRISTINA MENDES BELO	*.*.41149	32821
SASHA STEFANY BERNARDO SOUZA	*.*.61180	32822
MICHELE FERREIRA DIAS	*.*.03197	32827
ANNIELY MIRANDA DOS SANTOS	*.*.64175	32828

ARLETE PEREIRA DOS SANTOS	*.*.60340	32829
JOSE SERGIO DE JESUS	*.*.02104	32830
RENATA RAMOS DA SILVA	*.*.07175	32832
CLECIO JOAO DA SILVA	*.*.58440	32834
JESSICAAMANDABATISTA HOTMAIL COM	*.*.81160	32835
SILVINA MATOS RIBEIRO	*.*.91372	32838
LUCIANA DE OLIVEIRA BORGES	*.*.08100	32839
IRACEMA LEITE DA SILVA	*.*.91168	32846
SABRINA SILVA FERREIRA	*.*.71357	32847
JANAINA GONCALVES LOPES	*.*.73183	32848
DANIELLA FERREIRA DA SILVA	*.*.34373	32849
MARIA DOS ANJOS FERNANDESASSUNAAO	*.*.83187	32850
LAYLLA KETHEY NOGUEIRA DA SILVA	*.*.39160	32853
JENNIFFER MARTINS BARBOSA DE OLIVEIRA	*.*.32191	32854
ROSSYCLENE PEREIRA CUNHA	*.*.62253	32856
BEATRIZ DOS SANTOS ROCHA	*.*.05132	32857
APARECIDA MARIA SANTOS	*.*.12115	32860
TATIANA MATEUS VIEIRA	*.*.64180	32862
VITORIA XAVIER DOS SANTOS	*.*.19109	32866
JANDIRA LOPES FOGAAA	*.*.70130	32867
APARECIDA LOPES RAMOS	*.*.50107	32870
AMANDA ESTERFANI BATISTA	*.*.98121	32872
LETICIA RIBEIRO DA SILVA MENDES	*.*.85130	32874
VITORIA CRISTINE GARCIA DOS SANTOS	*.*.16169	32876
MARIANA GONSALVES	*.*.99123	32878
LAYSLA GUIMARAES MOREIRA	*.*.28108	32880
EDNA RIBEIRO DA CONCEIAAO	*.*.06148	32882
SAARA VIEGA DE ARAUJO	*.*.85187	32884
HIOLANE DA COSTA GUIMARAES DA SILVA	*.*.18234	32885
ELIENE LIMA MOTA	*.*.00182	32886
THAYNARA DE SOUZA SANTOS	*.*.09187	32888
ANA LUCIA PEREIRA	*.*.38168	32889
MARIA VIOLETA ALVES DA SILVA	*.*.44883	32890
NATALIA MACHADO PARREIRA VIEIRA	*.*.11180	32891
FRANCISCA BARBOSA DOS SANTOS	*.*.95304	32894
NATALIA FONSECA DA SILVA FREITAS	*.*.65488	32896
KESIA NAINÉ PEREIRA DIAS	*.*.28121	32897
TELDA CARNEIRO VIANA	*.*.77391	32898
BRENDA CORDEIRO DA SILVA	*.*.03106	32899
LAIANY GONAALVES SILVA	*.*.47186	32901
POLLYANA DOS SANTOS VIEIRA	*.*.93107	32904
FRANCISCA RITA SILVA BARROSO	*.*.33300	32906
MARILDA CORREIA DE OLIVEIRA	*.*.48111	32907
MAXIELA FRANAA DUARTE	*.*.72101	32908
FERNANDA MARQUES DE OLIVEIRA	*.*.40106	32911
AMANDA SABRINE NASCIMENTO DO ESPIRITO SANTO	*.*.74174	32912
GEISIANE PEREIRA DOS SANTOS	*.*.11179	32914
LIS HORANE VIEIRA	*.*.82192	32920
RAQUEL CORDEIRO DE ABREU	*.*.07178	32925
POLLYANA RODRIGUES SILVA	*.*.76163	32927

PRISCILA MADEIRA DA LUZ	*.*.29198	32928
MARIA SILVA	*.*.20610	32929
JHENYFFER SOUZA CRUZ	*.*.76174	32930
MARILIA PEIXOTO DE MEDEIROS	*.*.27110	32931
ADRIANE BARROS DOS SANTOS	*.*.64105	32932
JANAINA RIBEIRO DE JESUS	*.*.90144	32933
MARIA DOS SANTOS BORGES DA SILVA	*.*.74368	32934
SUELLEN CRISTINA NERY DOS SANTOS	*.*.18120	32936
VERENY PEREIRA DA SILVA	*.*.06985	32937
LIDIANNY BARBOSA VIEIRA	*.*.33146	32938
DAVID BARBOSA LOPES	*.*.43102	32939
MARLENE DE ARAUJO DA SILVA	*.*.15133	32940
LUCIANA MARQUES DA CRUZ	*.*.09171	32943
GLAUCIA VALERIA DOS REIS CRUZ	*.*.26120	32944
SUSANE ALVES DA SILVA	*.*.79131	32945
GRACIELLY FARIA DE SIQUEIRA	*.*.59111	32948
NATHALIA NUNES DA SILVA PINHEIRO	*.*.08171	32951
MARIA ANTONIA ANTUNES DA SILVA	*.*.40182	32956
JORDANA LOIOLA	*.*.47164	32957
DIOGO CARLOS DE OLIVEIRA	*.*.00156	32958
RAIMUNDA NONATO MARTINS PASSOS	*.*.49215	32960
MARIA MOREIRA DE SOUZA	*.*.40634	32961
ANNA CLARA BARBOSA DA SILVA	*.*.82108	32962
DARTICLEIA DOS SANTOS OLIVEIRA	*.*.57100	32964
CRISTINA MELO DE OLIVEIRA	*.*.26143	32965
ANA CRISTINA DA SILVA CARVALHO	*.*.18234	32966
RAYMA KAMYELLY MARQUES LIMA	*.*.05110	32968
MARCELA PEREIRA DOS REIS	*.*.28124	32969
GLAUCIA ROSA MESQUITA	*.*.59100	32973
JOSIANO VIEIRA SOUSA	*.*.83234	32974
THAIS CRISTINA AIRES DE GOIS	*.*.58128	32976
CAENE DIAS PEREIRA	*.*.24307	32977
ANTONIA QUEZIA FERREIRA BARBOSA	*.*.88287	32978
ELIZABETH ARRUDA SILVA	*.*.61125	32979
JOYCE MARCYELE MARTINS MENDANHA	*.*.28141	32980
MICHELLE FERNANDES PIRES	*.*.33110	32982
SAMELA GONCALVES DE FARIA NUNES	*.*.23175	32988
RAYANE LOPES DA SILVA	*.*.22130	32991
FLAVIA YASMIN SOARES	*.*.29499	32994
ROSIMEIRE FERREIRA DA SILVA	*.*.04120	32997
HEVELLY CRISTINA RODRIGUES BACELAR	*.*.84100	32998
ALINE ALVES BARROS	*.*.70151	33000
SIRLENA ALVES NOGUEIRA	*.*.46153	33001
GIOVANA BATISTA DOS SANTOS DA CRUZ	*.*.33580	33002
ODINEIDE DA SILVA MOURAO	*.*.70117	33004
PALLOMA RODRIGUES DA SILVA	*.*.80106	33005
ANDREIA DE MACEDO SANTOS	*.*.31126	33008
LILIAN VALERIA MAGALHAES DE SOUSA	*.*.35187	33010
FERNANDA DE LIMA	*.*.48176	33011
DORACI MIRANDA CRUZ	*.*.15197	33012

CANDIDA PEREIRA MIRANDA	*.*.49211	33013
VERONICA DE SOUSA LIMA	*.*.05172	33015
FERNANDA MACIEL DE OLIVEIRA	*.*.44190	33017
MARINA SILVA DE JESUS	*.*.90187	33019
SOLANGE PARREIRA CAMPOS	*.*.00187	33020
ANA CLARA FREIRE PORTELA	*.*.72167	33021
DELMA LAURENCA DE SOUZA	*.*.11152	33022
VITORIA SILVA CARDOSO	*.*.46161	33028
SANY SUELE SANTOS OLIVEIRA	*.*.08506	33030
DEBORA DA CONCEIAAO ALVES	*.*.51338	33031
JESSICA VIEIRA DA SILVA	*.*.35355	33033
KAYANNE ALVES SILVA	*.*.45173	33035
DIRANI ALVES DA PAIXAO	*.*.00100	33037
MARIA APARECIDA DE MORAES	*.*.99134	33038
ALINY CRISTINA FERRO ALVES	*.*.75145	33040
ANDRESSA ESTEFANY RODRIGUES ROSA	*.*.40181	33041
ELIVANIA ALVES DE BARROS	*.*.63117	33042
EMILY THAWANY TELES PEREIRA	*.*.30113	33045
ANGELA NOGUEIRA DOS	*.*.60318	33046
ADRIANA LOPES DE CASTRO	*.*.03102	33047
FLAVIA PIMENTA DA SILVA	*.*.45189	33048
DULCE	*.*.38349	33052
NATALIA KELLY MOREIRA PIRES	*.*.75185	33054
ANA IRES NOGUEIRA DOS SANTOS	*.*.01373	33056
ISABELLY	*.*.41193	33057
MARCIA RODRIGUES	*.*.77161	33061
IONARIA BESERRA	*.*.49209	33062
JOENITA SANTOS SANTANA	*.*.61188	33069
LUANA DE MELO MARTINS	*.*.85356	33071
DAYANI OLIVEIRA DOS REIS DA SILVA	*.*.02130	33073
LAVINHA FREITAS PEREIRA	*.*.17374	33074
WERLIANE DE SOUSA LIMA	*.*.46430	33075
KAMILLA OLIVEIRA CUNHA	*.*.73135	33076
ANA LUCIA DE ALMEIDA	*.*.48100	33078
EDILEUSA ANA DA COSTA	*.*.24187	33080
GABRIELA RODRIGUES MEDEIROS	*.*.99130	33084
LILIAN CERQUEIRA BATISTA	*.*.64804	33085
FLORA MARIA MAGALHAES	*.*.90115	33086
NATHALYA DE OLIVEIRA CUSTODIO MENDES	*.*.62113	33087
CASSIA SILVA DOS SANTOS	*.*.10991	33088
ADRIELLY CRISTINA BESERRA SANTOS	*.*.04123	33089
KAREN LOUISE SOUZA CARMO	*.*.98169	33090
MARIA CORACI DA SILVA	*.*.80172	33093
FRANCIELE CAMARA ALVES	*.*.59161	33095
HIARA RIBEIRO DOS SANTOS	*.*.47130	33096
ANA LETICIA INACIO LOPES	*.*.17220	33097
THALITA MOREIRA CRUZ	*.*.66134	33100
CARLA COELHO MENEZES	*.*.95109	33101
ROSANA CLAUDIA DE ALMEIDA	*.*.67100	33102
LANA RODRIGUES LEAL	*.*.13190	33103

JOSIVANIA DANTAS TRINDADE DE OLIVEIRA ALVES	*.*.33471	33104
GEOVANA ROSA MATIAS	*.*.61123	33105
MIRIAN CRISTINA HORACIO DE OLIVEIRA	*.*.13106	33106
CLAUDIA XAVIER DE ESUS	*.*.05603	33107
BIANCA CRUVINEL DE FREITAS	*.*.75191	33108
JAQUELINE PONTES DA SILVA	*.*.73102	33109
SHIRLLEY RODRIGUES DA SILVA	*.*.50107	33110
DAIANE DE SOUSA FIDALGO	*.*.49381	33111
STELLA ALVES DA SILVA	*.*.73177	33115
GRAZIELLY SILVA	*.*.59140	33116
NATLY CRISTINA PEREIRA SOUSA	*.*.63103	33117
PRISCILA MARIA BORGES	*.*.16159	33118
KESIA DA SILVA CARNEIRO	*.*.59198	33119
DULCINEIA PEREIRA DOS SANTOS	*.*.41140	33121
FRANCIELLE RODRIGUES	*.*.02170	33123
NAYELLE DE ARAUJO COELHO	*.*.58171	33125
JARDILINA ALVES DA SILVA	*.*.18168	33127
JANICE DA SILVA FEITOSA	*.*.10225	33128
MARIA DIVINA DE JESUS OLIVEIRA NETA	*.*.86109	33129
ANDREIA ALVES DOS SANTOS	*.*.51139	33131
GRAZILY ABREU BARROS SILVA	*.*.49140	33133
GRACIELLY FERREIRA DA SILVA	*.*.25108	33134
ELIETE PEREIRA LEITAO	*.*.02387	33138
LUCIMAR LIMA DA PAZ	*.*.24321	33140
INGRID SILVA GONCALVES	*.*.31530	33141
CRISTIELE NUNES DA SILVA	*.*.43194	33142
MARCIA DA SILVA ROSA	*.*.11187	33143
DAYARA MARIA SOUSA SANTOS	*.*.68369	33144
AMANDA ALVES MARQUES	*.*.95109	33145
LARISSA ALVES FREITAS	*.*.62167	33146
MARIA ANGELICA SANTOS RODRIGUES	*.*.92137	33147
MARIA JULLYA DA SILVA TORRES	*.*.29478	33150
KAROLINE RODRIGUES DA SILVA	*.*.51171	33151
ATINA MAGNA DA CONCEICAO RODRIGUES	*.*.23105	33154
SUZY CRISTINA ALVES DA SILVA	*.*.95112	33156
LUCIANA ALVES DOS SANTOS	*.*.79276	33157
JOSILENE MOURA DO NASCIMENTO SILVA	*.*.57340	33158
HELEN LUIZE ALMEIDA	*.*.33813	33160
ANTONIA NORMA DA SILVA E SILVA	*.*.88204	33162
JULLYANNE RODRIGUES DE FATIMA	*.*.52157	33163
HELEN CRISTINE FERREIRA EVENCIO	*.*.47101	33164
CHRISTIELLY GONCALVES LIMA	*.*.45158	33166
SANTANA COSTA NASCIMENTO	*.*.00163	33167
LUZIA PEREIRA DA SILVA	*.*.27274	33168
MICHELE GONAALVES DA SILVA	*.*.78103	33170
AMANDA SOCORRO SILVA OLIVEIRA	*.*.97192	33171
DIVA DE FATIMA SANTOS	*.*.50110	33174
DEBORAH FELIPE DOS SANTOS	*.*.95117	33175
PATRICIA DE SOUZA RODRIGUES CHAVES	*.*.	33176
ROSINELE FRANCELINO DOS SANTOS	*.*.73120	33177

CRISTIANE DE PAULA	*.*.89153	33178
NEIDIMAR PEREIRA DA CONCEICAO	*.*.93120	33179
SABRINE SOARES VENANCIO MACHADO	*.*.61109	33180
HIONARA RABELO DE CASTRO	*.*.68126	33183
MARIA DE JESUS TEIXEIRA DOS SANTOS	*.*.31229	33184
LAURA CUNHA ROCHA	*.*.54115	33185
GENILDA APARECIDA ALVES	*.*.82174	33186
SARA JHENNY FREITAS DE	*.*.74181	33233
LARRISSE DOS SANTOS OLIVEIRA	*.*.05371	33234
MARIANA JANUARIO DE DEUS	*.*.75157	33235
DAMILA SANTOS RODRIGUES	*.*.59160	33237
ANA CAROLINA GOMES DOS SANTOS	*.*.08168	33240
LOYSLANE SANTOS E SANTOS	*.*.26200	33241
RENATA BEATRIZ SANTOS SILVA DINIZ	*.*.05107	33242
MARIA DE ARAUJO SILVA	*.*.77102	33243
IZABELLA SOUZA DA SILVA	*.*.31158	33244
EMILY WENDY ALMEIDA DA SILVA	*.*.83166	33245
LIDIANE ROSA DE SOUZA	*.*.53123	33247
THAIS DA SILVA PAES	*.*.10162	33248
ELVIRA FIDALGA LOPES NETA	*.*.30104	33249
JUSCELIA OLIVEIRA DE ALMEIDA	*.*.81162	33251
DANIELE ALBANO BRITO	*.*.64200	33252
JULIANE MARIA DOS SANTOS	*.*.48111	33253
FRANCILENE DA SILVA	*.*.52140	33254
LUDMILA ALVES MARTINS	*.*.50142	33257
JULIANA GUEDES DA SILVA	*.*.18103	33258
ELINE DOS SANTOS BARBA	*.*.24173	33260
MIRAILDES TELES DE SA	*.*.64137	33261
EVANGELUCIA ROSA XAVIER	*.*.69162	33262
IZABELLE SANTOS DE MELO	*.*.51194	33263
LAURA FEITOZA LIMA	*.*.98387	33264
BRUNA DE ARAUJO SILVA	*.*.15142	33275
CAROLINE MENESES SILVA	*.*.95138	33277
BARBARA OLIVEIRA DOS SANTOS	*.*.34122	33278
EDINA PRESTES	*.*.31920	33279
BRUNA RAFAELA DE MELO MARQUES	*.*.37809	33281
MARIA JOSE RIBEIRO GOMES	*.*.01177	33282
CLEICIANE PEREIRA DA SILVA	*.*.89100	33283
JULLYNE SOUSA AGUIAR	*.*.89186	33285
ROSIANE FERREIRA DE ARAUJO	*.*.40270	33287
RITA DE CASSIA OLIVEIRA	*.*.15862	33288
MARIA JUSTINA DA SILVA BRITO	*.*.40149	33413
LILIANE GONCALVES DE FREITAS	*.*.44174	33414
LEIDIANE PAULA TEIXEIRA DA SILVA ELIAS	*.*.98123	33416
ANTONIA CORDEIRO DA SILVA MARIM	*.*.57897	33417
SUZANA MOURA DE SOUSA	*.*.82184	33418
KARINE PEREIRA DE SOUSA	*.*.37120	33419
MARIA GLAUCIVANIA TEIXEIRA MOUTA	*.*.88231	33420
NOEMIA GOMES MIRANDA	*.*.62153	33424
ALINE CIRIACO ALVES TAVARES	*.*.55159	33426

STHEFANO RAMOS DE OLIVEIRA	*.*.96172	33429
LUCIENE SANTOS FONSECA	*.*.77154	33430
LUCIANE AMARAL BOGEA	*.*.12287	33431
STEFANIA NOVAIS OLIVEIRA	*.*.08120	33432
SISLENE MARIA DOS PASSOS	*.*.79168	33434
NECI PEREIRA DE SOUSA	*.*.05153	33437
ARIANE FERREIRA DE SOUSA	*.*.32178	33443
JACIARA MORAES DE MENDONCA	*.*.63282	33445
ANDRESA JOVINA PINHEIRO	*.*.78344	33446
JARDIANE DO NASCIMENTO	*.*.81399	33448
LUCIANA CORREA LEITE	*.*.77132	33453
FRANCISMARA ABREU DE SOUZA	*.*.54114	33456
GERCINA PEREIRA DA SILVA	*.*.10182	33481
ERICA RODRIGUES CARDIM	*.*.11528	33482
DAIANE OLIVEIRA LEBARCH	*.*.01774	33486
ADRIANA SANTOS SILVA	*.*.71287	33488
MARIA PAULA FERREIRA SILVA	*.*.65195	33490
ALLANE GABRIELA BENICIO MEDRADO	*.*.05304	33491
MARIA DA CONCEICAO RIBEIRO DA SILVA	*.*.31351	33492
DANIELLA DA SILVA SANTOS	*.*.65104	33494
MARIA LANNA SILVA DAMASCENO	*.*.82302	33517
LORRANY GONAALVES DE SOUZA	*.*.86161	33519
LUZIA MARCIA DA COSTA	*.*.91184	33521
ELIETE GOMESDA SILVA	*.*.51163	33526
EVANICE GOMES DA SILVA	*.*.21140	33527
JOSSIANE DA SILVA VIANA	*.*.12200	33528
JENIFFER KLIMBERLY DA SILVA	*.*.55156	33529
MAISA GIMENEZ FIGUEIREDO SILVA	*.*.11153	33530
DHARA ROBERTA SILVA COSTA	*.*.90192	33533
MARIA EDUARDA BORGES DE OLIVEIRA PEREIRA SILVA	*.*.95164	33536
JULIA CRISTINA DA SILVA DUTRA	*.*.82137	33537
LUDIMILI ALVES DA SILVA	*.*.33502	33539
KELLY BENTO GOMES	*.*.67177	33540
LORENA TEODORO DA SILVA	*.*.29102	33541
MILENA DA SILVA XAVIER	*.*.09198	33543
LUANA NEVES DO CARMO	*.*.82148	33544
LUDMILLA NEVES DO CARMO	*.*.86135	33546
ANATALIA GONAALVES AGUIAR	*.*.14190	33547
MARIA DE FATIMA ALVES DE OLIVEIRA	*.*.51102	33548
HAYSA SCHEVERYA AZAMBUJA	*.*.66173	33549
THAYNARA MESSIAS DE MIRANDA	*.*.88104	33552
FRANCISLAINE SILVA BONFIM	*.*.93194	33553
VANESSA DE AMORIM SILVA	*.*.76146	33554
ZULEIKA DEL CARMEN YEPEZ BONALDE	*.*.54202	33555
JOSIANE BORGES DE SOUZA	*.*.06166	33556
LUZENI MOTA COSTA PEREIRA	*.*.00300	33557
ANA CLAUDIA DE MELO BARBOSA	*.*.17398	33559
KETLIN LEITE BORBA	*.*.27133	33560
TATIANE NASCIMENTO AGUIAR	*.*.76310	33561
IRISLANE ANDRADE PAULINO	*.*.12241	33562

CRISTIANE GOMES LIRA BARROS DE QUEIROZ	*.10104	33563
SONIA JULIANE DA SILVA FERREIRA	*.34288	33565
ARTENIZA SILVA E SILVA	*.24370	33567
FRANCISCA BISPO MADEIRA	*.40178	33568
DELANE DOS SANTOS CRUZ	*.34102	33572
DEYSIELE ROSA DE JESUS SANTOS	*.01112	33573
CIELIA SILVA SANTOS	*.40168	33574
MARIA JANICE TAVARES ESTEVAO	*.30249	33578
GILIANE DA SILVA	*.56135	33579
ELIDA LETICIA FRANCO DE OLIVEIRA	*.21111	33580
MORGANNA MUTHIELLY ALMEIDA BISPO	*.14163	33581
ISMAEL SILVERIO DE OLIVEIRA JUNIOR	*.95151	33582
MARCELA SIQUEIRA BORGES DE SOUZA	*.05124	33586
MARIA DE FATIMA SOUSA OLIVEIRA	*.63320	33587
KAREN RENYELLE BARBOSA DO CARMO	*.43161	33588
THAUANA MAYARA BARBOSA DO CAMPO	*.50105	33589
ANGELICA JEISIANNE SILVA MATOS	*.61124	33594
CAMILLE YASMIN HISATSUKI	*.48107	33595
JULIANA SOARES JORGE	*.61100	33599
ILZA FERREIRA DA COSTA	*.77178	33600
LARYSSA BYANKE CANDIDA ROSA DA SILVA	*.46147	33604
RENATA SANTANA BEZERRA	*.93120	33608
ROGERIO GUEDES GALVAO	*.63180	33610
VAGMA VIEIRA DOS SANTOS	*.00264	33612
KELLY SOUZA SILVA	*.81110	33613
PATRICIA MACHADO DE AVELLAR	*.10191	33615
LUDIMILLA DAMAS DE MELO FEITOSA	*.27108	33616
GIZELLY TEIXEIRA SILVA SANTOS	*.36113	33617
SARAH BISPO DE SOUZA	*.90193	33618
KARLLA LORENA BRITO DE SOUZA	*.48160	33619
DEISE LUCIA PAULOVIC	*.20106	33621
JESSIKA LORRAINE MOREIRA CORREIA	*.51189	33623
PAMELA SILVA MORAIS	*.05169	33624
ROZILDA RIBEIRO DOS SANTOS	*.28141	33627
GREICIANA DO CARMO ARRUDA	*.28194	33628
EDINILZA MARIA DA SILVA	*.44143	33629
ISABELA KRISTINA VIEIRA DE OLIVEIRA	*.06108	33630
ARIELY DE SOUZA FERREIRA	*.83144	33631
STEPHANY FERREIRA DINIZ	*.58109	33637
KARINA ANDRADE BARBOSA	*.30119	33639
MIRIAN PIRES MACHADO	*.95120	33640
NEDRA MOREIRA	*.10170	33644
GEANNE PINHEIRO GONCALVES	*.84194	33647
POLYANA PEREIRA DA SILVA	*.28156	33649
EUNICE CALDAS DA SILVA LIMA	*.03132	33651
EDNA MARIA GOMES DA SILVA	*.64388	33670
LEILIANE DE SOUZA FERREIRA	*.67140	33671
INGRID PAULINO DE SOUZA	*.77112	33673
ANA ZELIA GOMES	*.74168	33674
DUIZETE ROSA MIRANDA	*.86353	33676

TATIANE SIQUEIRA SILVA	*.*.47127	33677
WUERICA VASCONCELOS MOURA	*.*.48198	33679
PATROCINA	*.*.40306	33680
JORDANA MARTINS ALMEIDA	*.*.05101	33681
MARIA JOSE SOUZA LIMA	*.*.70188	33682
JOANA DO SOCORRO LINDA DE CARVALHO	*.*.11234	33683
ALLINE DE OLIVEIRA PAIVA	*.*.08110	33684
LILIA OLIVEIRA BARROS RODRIGUES	*.*.92115	33685
ARIANE JACINTO SILVA	*.*.64359	33687
EVELIN SOAREZ MENDES	*.*.07170	33689
SIMONE DOS SANTOS BARROS	*.*.34571	33690
LORENA ROSA TIMOTEO	*.*.69126	33691
NAYARA FELICIANO DA SILVA	*.*.43169	33693
MAYARA PININGA OLIVEIRA	*.*.91140	33695
LUCIMARY SILVA MARTINS	*.*.77120	33697
JORDANNA SOUSA MENDONAA DE MORAIS	*.*.92118	33698
HELENA MARAAL MARCELINO DE SOUZA	*.*.24149	33699
THAINARA ARAUJO DOS SANTOS	*.*.09154	33701
LUCIANA LIMA PESSOA	*.*.78282	33702
ANGELA GOMES PEREIRA DA SILVA	*.*.81120	33704
MARA NUBIA ALVES DE SOUSA	*.*.69140	33705
ANA BEATRIZ CARVALHO DE SOUZA	*.*.85109	33707
LUCIA DOS SANTOS FERREIRA	*.*.11175	33708
RITA MARIA RIBEIRO DA SILVA	*.*.12145	33710
ERICA RAIANE GONAALVES DA SILVA	*.*.24101	33716
JOSEFA PEREIRA DE MIRANDA	*.*.43191	33717
ALESSANDRA MARIA DOS SANTOS	*.*.56135	33719
SANDRA ALVES ARAUJO	*.*.73191	33720
CRISTIELE RIBEIRO DOS SANTOS	*.*.65161	33724
GILMARA QUEIROZ DA SILVA	*.*.77538	33726
DHEBORA GONAALVES DOURADO	*.*.76197	33727
VITORIA ARAUJO DE SOUSA	*.*.04165	33730
DIANA DIAS DE ARAUJO	*.*.06130	33732
MARCOS PAULO NOVAIS DOS SANTOS	*.*.46177	33733
SUELI DE JESUS	*.*.57191	33734
CINTHIA BATISTA MESQUITA	*.*.89172	33738
CAMILA JULIANA DA SILVA DIAS	*.*.28813	33739
ANA PAULA ALENCAR BORGES	*.*.09287	33740
KAROLINE DIAS DE MORAIS SILVA	*.*.73109	33744
MARIA THAMIRYS GOMES DA SILVA	*.*.36115	33747
WILLIAM	*.*.80175	33748
MARIA SOUSA ROCHA	*.*.65120	33749
HELIRA TEIXEIRA MARTINS	*.*.29134	33750
THAIS GOMES RODRIGUES	*.*.92160	33751
EUCRIDIA LUZIA BARBOSA DA SILVA	*.*.80172	33752
ANA MARIA ROCHA PEREIRA	*.*.32207	33753
FERNANDA CRISTINA DE NAZARE MARQUES DE SOUSA	*.*.25204	33754
ELIENE DE BARROS SILVA	*.*.40159	33756
KARINE RODRIGUES DA SILVA	*.*.91150	33757
GIOVANNA CASTRO SILVA DE AZEVEDO	*.*.98604	33758

HERICA OLIVEIRA DE JESUS	*.*.32196	33759
FRANCISCO WELIO VELOSO PEREIRA	*.*.03114	33760
ROBERTA ROSA CARDOSO	*.*.83148	33761
HERIKA MILHOMEM DE MELO	*.*.06151	33764
JULIANA GABRIELA BATISTA MIRANDA	*.*.87163	33765
ALCIVANE NASCIMENTO DOS SANTOS	*.*.20103	33767
MARIA JOSE BARROS DA SILVA	*.*.35153	33768
KARINA MACEDO ALVES DE SOUSA	*.*.71234	33769
NEUZA TORRES DA SILVA	*.*.12191	33771
MARIA HELENA FERREIRA DOS SANTOS	*.*.16149	33773
MARIA DE JESUS RODRIGUES	*.*.03368	33774
MARIANA DOS SANTOS SOUSA	*.*.88197	33775
KATIUCE BARBOZA ORTIZ	*.*.62225	33790
POLYANA ALVES DE LIMA	*.*.30157	33791
GIANNY DE ARAUJO AMARAL	*.*.39172	33797
LUCIA ALVES DE OLIVEIRA	*.*.53104	33799
ELIZANGELA DOS SANTOS	*.*.35181	33808
ARLENE CAVALCANTE LIMA	*.*.99320	33810
AURICELIA SANTOS NASCIMENTO	*.*.12310	33811
MIKAELLY JULIA ALENCAR DOS SANTOS	*.*.70390	33812
FABIANA CRISTIELE OLIVEIRA CARVALHO	*.*.79128	33813
ANDREZA DE LIMA SANTOS	*.*.15172	33818
INGRID LORRANY LIMA DA SILVA	*.*.88133	33820
JOSELIA BRITO DA CUNHA	*.*.33343	33821
KARLA ANDRADE BARBOSA SILVA	*.*.85181	33825
HERYCA SAVANNA DOS SANTOS AGUIAR	*.*.53129	33827
JESSICA SANTOS ALVES	*.*.80154	33828
ANTONIA MENDES CARVALHO	*.*.27102	33830
GEOVANA GUIMARAES DE JESUS	*.*.27160	33831
FABRICIA MAICKELLY TORRES DA SILVA	*.*.84201	33833
LUZIANA RODRIGUES DA SILVA	*.*.59166	33838
LETICIA DIAS FERREIRA	*.*.45322	33839
TELMA DA SILVA	*.*.13268	33840
JANAINA MACHADO MENEZES	*.*.39104	33845
TASSYA LORENA MOREIRA DA SILVA	*.*.96144	33846
ALINE CARLOS BITENCOURT	*.*.35120	33848
RAFAELA COSTA DOS SANTOS	*.*.36297	33850
FERNANDA QUALTO MENDES ALENCAR	*.*.15111	33851
ELKSANA DE SOUSA SILVA	*.*.10312	33852
DENISE SANTANA BORGES	*.*.70192	33853
ALESSANDRA DE OLIVEIRA PEREIRA	*.*.63157	33854
SARAH PAULA MARTINS	*.*.94147	33856
WEDNA MAIA DE SOUSA RODRIGUES	*.*.41107	33857
ANGELA LUMENA TEIXEIRA MENEZES	*.*.73192	33858
ANA LUCIA BEZERRA DE QUEIROZ	*.*.18195	33860
MARIA NUBIA DA SILVA RODRIGUES	*.*.57104	33861
MARIA CRISTINA DE ALMEIDA BRITO	*.*.01141	33862
VALDIVINA ROMEIRO	*.*.72120	33863
MAYCON MARTIM PESSOA VIANA	*.*.87160	33865
ALINE ALVES DA SILVA	*.*.71135	33866

PATRICIA DA SILVA BRAGA	*.*.54580	33872
LARA THIFANY MARQUES MARINO	*.*.20138	33874
MARIA APARECIDA COSTA DOS SANTOS	*.*.86104	33875
CREUSA RICARDO DE SOUSA	*.*.33153	33876
NAYANE PAES DA SILVA	*.*.50185	33885
MARIA DE JESUS SILVA CARVALHO	*.*.43165	33888
MARIA DA CRUZ ALVES SOUSA FILHA	*.*.40349	33889
FRANCISCA MARIA GOVEIA DA SILVA	*.*.48313	33890
WIVIANA AZEVEDO DE SOUSA CANTARELI	*.*.35134	33891
HISANA ANGELICA SILVA	*.*.91104	33892
ANA LUIZA	*.*.75111	33893
RAIMUNDA COTINGUIBA ARAUJO SILVA	*.*.90559	33894
ANA CELIA DOS SANTOS RIBEIRO	*.*.94253	33896
MARIA ODENIS DE ASSIS	*.*.45153	33900
KAROLINY SAMAIKA VIEIRA COSTA	*.*.70194	33901
YARA DOS SANTOS GOMES	*.*.65145	33902
LILIANE FERNANDES DOS SANTOS	*.*.20370	33903
DYENIFER CRISTINA DIAS DA SILVA	*.*.84121	33904
MARIA DE NAZARE PEREIRA	*.*.98115	33905
RAFAELA OLIVEIRA CARVALHO	*.*.67138	33907
MAXSILANO BRENO GONAALVES ARRUDA	*.*.67188	33908
FILOMENA SOARES DE CARVALHO	*.*.78153	33909
VITORIA LUIZA DE SOUZA OLIVEIRA	*.*.10130	33912
ALEXSANDRO HARMINIO SENA	*.*.73165	33913
DORACI GOMES DE OLIVEIRA	*.*.17568	33916
HORTELINA SOUSA DOS REIS	*.*.02336	33917
LUIZA DE SOUSA NASCIMENTO	*.*.01107	33918
GYOVANNA ROBERTTA GALVAO BERNARDES	*.*.60126	33926
CATIA CILENE PINHEIRO	*.*.87829	33927
MARIA CONCEICAO PEREIRA	*.*.54320	33928
ANTONIA ALVES DA SILVA	*.*.82393	33929
CLEONICE PASTANA DA SILVA	*.*.08153	33931
CRISLENE FERREIRA SANTANA	*.*.62107	33933
TEREZA PEREIRA DE OLIVEIRA	*.*.00847	33934
ELEN CRISTIANE VIEIRA DA SILVA	*.*.82114	33936
EDINEI DE JESUS CAVALCANTE	*.*.36140	33942
NAZARE SARAIVA LIMA	*.*.75371	33947
TANIA DE MAGALHAES SERAFIM	*.*.54570	33949
LARIENNE PEREIRA DE CASTRO	*.*.54193	33950
FABRICIA MARTINS BRAZ	*.*.02140	33956
EUTANIA JANUARIA DE CASTRO	*.*.41315	33957
EDIVALDO CANDIDO CAVALCANTE	*.*.21187	33958
RAYANNE CRISTINA DA SILVA DEITOS	*.*.94200	33960
DENISE ROSA DO REGO SILVA	*.*.79193	33962
MIKAELLA PEREIRA DA SILVA	*.*.73220	33964
DAYANE LUCAS DO O	*.*.26100	33966
DIRCEVANDA FERREIRA MACIEL	*.*.50134	33967
RENATA PEREIRA DA COSTA	*.*.92153	33968
LETICIA EDUARDA ZARPELON	*.*.96594	33969
MARIA JOSE AZEVEDO	*.*.61220	33970

THAINA CARDOSO SANTANA	*.*.21192	33972
HILDECAZIA MENDES FERREIRA	*.*.45164	33974
WIENNY VITORIA PEREIRA	*.*.59106	33975
LUSMARINA PEREIRA MAIA	*.*.52153	33976
MARIANNA FERNANDES DIAS	*.*.17151	33977
CELIA RODRIGUES ALVES	*.*.64193	33978
MARIANY CAMARGOS DE AZEVEDO	*.*.48154	33979
MARIA HELENA DE SOUSA RODRIGUES	*.*.16334	33980
CELIA CRISTINA PEREIRA	*.*.22134	33981
PABLO HENRIQUE SANTANA XAVIER	*.*.70178	33982
MARIA GRACIANA DIAS ALVES	*.*.39180	33983
PATRIK BERNARDES SILVA	*.*.21102	33984
ANDRESSA DA COSTA LIMA	*.*.10216	33985
DAIANE DA CONCEIAAO SILVA VAZ	*.*.31120	33987
MARCIA DA SILVA	*.*.52172	33988
ROSANGELA CLARA DA SILVA	*.*.19134	33989
ROSILVANIA DA SILVA FRANCA	*.*.04542	33992
LETICIA BISPO DA SILVA ROCHA	*.*.10118	33994
KENIA ELIS CARDOSO	*.*.63172	33995
EVELYN CRISLEY SOARES DO NASCIMENTO	*.*.50181	33996
THAYNARA MILCIA CHAGAS DE ARAUJO LIMA	*.*.20183	33997
MONICA FERREIRA RIBEIRO	*.*.82125	34000
GABRIELA	*.*.87125	34001
KETHILEN MODESTO	*.*.28114	34002
MONICA REGINA VIEIRA DO NASCIMENTO	*.*.49397	34004
MARIA DE JESUS DA SILVA ROSARIO	*.*.00205	34005
CAMILA PEREIRA TOLENTINO	*.*.74190	34006
CLAUDIA PEREIRA LOPES	*.*.01134	34007
IGOR PEREIRA TOLENTINO	*.*.46114	34009
LOYANE CANDIDA ITACARAMBI	*.*.00127	34011
MARIA HELENA ARAUJO FERREIRA	*.*.50300	34012
IVANI ALVES	*.*.50115	34014
KAROLANE COELHO RIBEIRO	*.*.80126	34015
MARCIA QUEIROZ CARVALHO	*.*.57653	34016
MARIA RODRIGUES DOS SANTOS	*.*.20160	34018
DAYANE ALVES RIBEIRO BARCELOS	*.*.34170	34021
LUCIMAR LUIZ DA SILVA	*.*.69134	34022
FABIANA DA SILVA DE OLIVEIRA	*.*.90399	34023
RAQUEL JOSE DE BRITO CAVALCANTE	*.*.67153	34024
FILOMENA DE SOUSA MIRANDA	*.*.84191	34025
DAYANE DE JESUS CHAVES	*.*.48664	34028
NARRARA NATIELLE GOMES DE OLIVEIRA	*.*.48104	34029
MIRIAN LIMA FREITAS	*.*.44164	34033
ROBERIA TRINDADE MARQUES	*.*.80104	34036
ROMARIO LUIZ MACIEL DE LIMA	*.*.47100	34040
RAQUEL RIBEIRO DE ALMEIDA	*.*.66297	34041
SIDNEA SOUZA OLIVEIRA	*.*.18100	34043
EDIJANE SANTOS DA SILVA	*.*.04124	34044
VERONICA HERCULANO BOURGUIGNON	*.*.38788	34047
MARIA VERONICA SOARES DOS SANTOS	*.*.89149	34048

MARIA DE LOURDES COELHO DE SOUZA	*.*.64168	34049
ANA CLARA MIRANDA DE MELO	*.*.96160	34051
MARIA RAFAELLE RIBEIRO DE ALMEIDA	*.*.37289	34053
ANTONIA ADRIANA OLIVEIRA DOS SANTOS	*.*.82281	34054
TAMARA ALVES NASCIMENTO	*.*.75169	34056
LUANA COELHO DE ALMEIDA	*.*.25139	34058
MARIA LUCIA VIEIRA	*.*.56168	34059
HULLY SOUSA VIEIRA	*.*.67160	34060
MARIA DAIANE DA SILVA BEZERRA	*.*.07170	34061
GABRIELLA GOMES DOS SANTOS	*.*.89136	34062
YASMIN RODRIGUES DA CRUZ	*.*.88120	34064
POLLYANA DE SOUZA CARDOSO	*.*.53120	34065
DISLENE PINHEIRO DA SILVA	*.*.16288	34068
LENI ALVES MONTEIRO	*.*.50246	34069
MARCELA SARDINHA MENDES	*.*.99107	34070
TAINA EDUARDA DOS SANTOS GOIS	*.*.13124	34072
ELISANGELA PEREIRA DOS SANTOS	*.*.10278	34074
JORDEANE DA SILVA VITOR	*.*.47309	34075
RAQUEL PEREIRA LOPES	*.*.30125	34078
JENNIFFER ALYNE DE SOUZA	*.*.19197	34081
JACKELINE FERREIRA DE MATOS GOES	*.*.50219	34082
THATYANE SOUZA SANTOS MONTEIRO	*.*.60139	34083
MARIA MIRANDA DOS SANTOS	*.*.03500	34084
FRANCIELLE NOGUEIRA SILVA	*.*.68169	34085
ELIELMA CARVALHO CAVALCANTE	*.*.23397	34086
SOLANGE PEREIRA DOS SANTOS	*.*.68340	34087
JULIANA KETLYN LOPES PEREIRA	*.*.70156	34093
RUBENITA PORTO DA SILVA	*.*.00230	34094
HELENE FONTES PEREIRA	*.*.44306	34126
LORRAYNE ALVES DOS PASSOS	*.*.12180	34128
EVELLYN DE	*.*.23173	34131
DIVINA CAETANO DE JESUS	*.*.33115	34132
MARIA EDILEUZA DA CONCEIAAO SANTOS	*.*.58581	34133
JAQUELINE GOMES DE MENEZES	*.*.94192	34136
FERNANDA RICHELE COELHO PIMENTEL	*.*.48193	34139
EVA DE CARVALHO SOUSA	*.*.25104	34140
ALINE DE SOUZA ARAUJO	*.*.70124	34142
FERNANDA CHAGAS SOUZA	*.*.22190	34143
GEOVANA DE AMORIM GOMES	*.*.38113	34146
PRISCYLLA MELO MARTINS	*.*.68136	34148
THUANNY DA SILVA	*.*.18123	34150
CAMILA DUTRA TAVARES	*.*.08197	34157
LUIANY RIBEIRO DA SILVA	*.*.97196	34158
ANA DEBORA VIEIRA DOS SANTOS	*.*.15174	34159
MARIA DAS DORES DE OLIVEIRA	*.*.78172	34160
MARIA DA GLORIA SANTOS	*.*.21149	34163
CARLENE FERREIRA DOS SANTOS	*.*.31250	34167
KALLITA DIMAS DOS SANTOS	*.*.16182	34168
VIVIANE SILVESTRE DIAS	*.*.49187	34170
MAGNOLIA NATALINA DE CARVALHO	*.*.49134	34172

ANYKLENE PEREIRA DOS SANTOS	*.*.90101	34173
ADIRECI MARIA RIBEIRO XAVIER	*.*.00144	34175
GISLENE ROCHA DIAS	*.*.03104	34180
ANTONIETE FERREIRA VILELA CASTRO	*.*.06326	34181
AMANDA RODRIGUES DA SILVA	*.*.52130	34182
LAURILENE PEREIRA DOS SANTOS DE JESUS	*.*.47286	34185
AIRES BATISTA NOGUEIRA SANTOS	*.*.00198	34188
ROSANGELA NASCIMENTO DE LIMA	*.*.91439	34192
MARIA JOSE FERNANDES BARROSO	*.*.99200	34195
ZELIA DA SILVA SOUSA	*.*.46214	34196
LUZIA RODRIGUES DIAS	*.*.12208	34197
BRENDA CRISTYNY ROCHA LINHARES	*.*.71129	34199
LAYLA SHAYANE GONAALVES NUNES	*.*.28189	34200
ESTEFANY LORRANE GONCALVES DA SILVA	*.*.54187	34201
ALEXANDRINA SANTOS DE MORAIS	*.*.70104	34202
ROSANGELA COSTA DA ENCARNACAO	*.*.84268	34205
SARAH NUNES BATISTA	*.*.50188	34207
WAILA CANDIDA LEAL	*.*.21107	34208
AMANDA SANTOS BATISTA	*.*.88157	34209
CLEICIANE OLIVEIRA RODRIGUES	*.*.15296	34211
SOLANGE CARVALHO DA SILVA	*.*.48134	34213
TALITA SOUSA GOMES	*.*.03101	34215
MIRIAN SOUSZHA GMAIL COM	*.*.15117	34216
LEIDIVANIA ALVES CAMARGO	*.*.08131	34217
PATRICIA DE JESUS SANTOS	*.*.21191	34218
JESSICA	*.*.57184	34219
AMAURI	*.*.06148	34220
RAIANE MARQUES DA SILVA	*.*.97539	34221
ANA MARIA MARTINS DOS SANTOS	*.*.98215	34222
ANDRIELLY LOURENA FERNANDES FORTUNA	*.*.82201	34224
MIRIAN PERREIRA PINTO	*.*.02157	34225
FABIOLA CLEMENTE DE SOUZA	*.*.51129	34226
JESSICA PEREIRA DA SILVA	*.*.19278	34227
VANESSA DE SOUZA SILVA	*.*.50189	34230
GRACIENE ALVES DE MENEZES	*.*.27136	34232
ANGELA GOMES DA CONCEIAAO	*.*.68373	34233
SANDRA SAMPAIO MORAIS	*.*.50391	34234
DANIELLA DINIZ RAMOS	*.*.31284	34236
NATALIA DOS REIS SANTOS	*.*.66190	34237
ANA CARLA GOMES DE JESUS	*.*.55589	34240
GLEDINA MARIA SALAZAR RODRIGUES	*.*.86393	34245
ZILENE MARIA SALAZAR LUCIO	*.*.63373	34246
MARCILENE DOS SANTOS SILVA	*.*.90225	34267
JUCIRENE DOS SANTOS SILVA	*.*.72291	34268
MARIA CLAUDIA RODRIGUES DE OLIVEIRA	*.*.09110	34270
NATSUY NUNES DOS SANTOS SOARES	*.*.59119	34271
ROMILDA DE JESUS BATISTA ARANTES	*.*.11191	34272
JESSICA GOMES DE ARAUJO	*.*.89107	34273
JEFERSON GOMES	*.*.46352	34274
PATRICIA DA SILVA	*.*.59380	34275

EMILLY VICTORIA PERES SILVA	*.*.61130	34277
SHIRLEIDY MARIA DA SILVA	*.*.27168	34278
MARIA DA ROCHA SANTOS	*.*.13153	34280
SIMARA GONCALVES BASTOS FERREIRA	*.*.93134	34281
GIOVANNA CAROLINE COSTA RIBEIRO	*.*.00114	34283
TALITA FERREIRA DA SILVA	*.*.71181	34285
FABRICIA BARBOSA DE SOUZA	*.*.83154	34286
ANA BEATRIZ TOMAZ MENEZES	*.*.14193	34288
KATIA CRISTINA TORQUATRO DE SOUSA	*.*.25189	34289
ANA PAULA BARBOSA DE SOUSA	*.*.92164	34290
NAGYLA RAYANNE VARGAS FERRAZ	*.*.41106	34291
JEANE MARINHO BRITO	*.*.95253	34296
JOSELMA	*.*.30125	34297
LUCIA HELENA DA SILVA	*.*.26115	34299
ELENICE RODRIGUES DOS SANTOS CARVALHO	*.*.74149	34300
NEIRIANE FERREIRA FERNANDES	*.*.12121	34301
THIAGO GOMES DE PAIVA	*.*.76162	34303
BEATRIZ RODRIGUES DE CASTRO	*.*.09176	34305
ROSANGELA DE ARAUJO BANDEIRA	*.*.76108	34306
MIRTES BRUNA MUNIZ ALVES DE SOUZA	*.*.98408	34308
CLAUDIANE DOS SANTOS BANDEIRA	*.*.61311	34310
NAYARA SOUSA DA PAZ	*.*.30195	34312
RUTE DE MOURA SILVA MENDANHA	*.*.62122	34313
CECILIA CORREA DE OLIVEIRA SANTOS	*.*.83180	34315
DAYANE CESARIO ALMEIDA	*.*.15171	34317
DEBORA DA SILVA BARBOSA	*.*.76153	34365
IVANICE PEREIRA DA CRUZ	*.*.93446	34366
ANNIE ROBERTA DIAS SANTOS	*.*.77171	34375
PRISCILLA CORREIA DA SILVA	*.*.25115	34377
NATALIA DA SILVA	*.*.45101	34378
JACKELINE SOUZA TEIXEIRA	*.*.05184	34384
THAYNARA GOMES BEKIMAM	*.*.27192	34385
SABRINA ADONAY SALAZAR MOTA	*.*.61323	34391
MARIA RAIMUNDA PEREIRA DE BRITO	*.*.44359	34393
ALINE ELIAS PAIVA	*.*.63108	34396
LIVIA STEFANNY CAMPOS LOPES	*.*.70354	34397
MARCIANE ALVES DE MORAIS	*.*.03356	34398
ESTER MOURA SILVA	*.*.99138	34400
BRUNA GEOVANA DE JESUS DA COSTA	*.*.67292	34401
LILIAN ROSA NERY	*.*.92149	34402
WILTERLENE NOGUEIRA DA SILVA	*.*.57346	34403
LUANDA NOVAIS QUEIROZ VIEIRA	*.*.04154	34404
SILVANIA PEREIRA GOMES	*.*.92187	34405
LARISSA RIBEIRO SOUSA	*.*.49190	34406
LUCINES BEZERRA COIMBRA	*.*.69199	34408
ANA CAROLINE ALVES TELES	*.*.93192	34409
RENATA CARDOSO DOS SANTOS	*.*.43123	34411
ANA CLAUDIA LEAL SIQUEIRA	*.*.62138	34418
MARIA ONEIDE DE SOUZA	*.*.90210	34430
MARCIONE BATISTA DOS SANTOS	*.*.42153	34433

CELIA FLORENCIO BARRETOS	*.*.21187	34435
FERNANDA KAROLINA DO NASCIMENTO ALVES	*.*.16123	34438
ANA CAROLINA SILVA RABELO	*.*.19123	34443
MARIA NAZARE NUNES	*.*.77149	34444
WLINI ROSARIO LIMA	*.*.99240	34446
ELOIZA SIMOES DIAS	*.*.66202	34447
KATIA CLAUDIA BORGES DE JESUS	*.*.61104	34448
FLAVIA CARDOSO DA CRUZ	*.*.47365	34452
ELIANE BRAGA DOS SANTOS	*.*.93220	34453
MERCES ALVES BARBOSA SOUSA SANTANA	*.*.17168	34454
CINTIA CARLA DE OLIVEIRA	*.*.51191	34455
ELIENE PEREIRA DA SILVA	*.*.55164	34456
IDALIA BAILON RODRIGUES	*.*.22122	34457
GEDIRGALGANE DE SANTANA	*.*.32134	34458
YASMIM LIMA DE OLIVEIRA	*.*.82173	34461
FABRICIA CARDOSO DA SILVA	*.*.68149	34462
DANIELLE ALVES PEREIRA	*.*.60264	34463
LUDMILA RODRIGUES DOS SANTOS	*.*.86117	34465
HEYD SAMANTHA DA SILVA	*.*.21186	34466
LAYLA FERREIRA SANTOS	*.*.91601	34468
RAQUEL BRASIL DE CARVALHO	*.*.07521	34470
ANA RUTH SILVA SANTOS	*.*.26340	34471
ROSANGELA APARECIDA DOS SANTOS	*.*.61176	34473
LUCILENE PEREIRA DOS SANTOS	*.*.26168	34474
ANGELA LEO DOS SANTOS DUTRA	*.*.27187	34475
MARINETE OLIVEIRA FERREIRA	*.*.78391	34476
ADALIA RODRIGUES CAMPOS	*.*.77146	34477
ALYNE SOARES DOS SANTOS	*.*.48101	34482
SITINA DA CUNHA RIBEIRO	*.*.44154	34484
EMMILLY SAMARA DA SILVA CASTRO	*.*.99174	34485
JESSICA NERY DA SILVA	*.*.10185	34486
JUCIA KAREN GUIMARAES DA SILVA	*.*.91317	34488
MICAELE DE JESUS NASCIMENTO RIBEIRO	*.*.79316	34489
SIMONE MARIA DE SOUSA PAIXAO	*.*.81143	34490
FRANCISCA NASCIMENTO RIBEIRO	*.*.08389	34492
CHRIS LORRANA CASTRO DE SOUZA	*.*.86105	34493
EDIANE SILVA DE OLIVEIRA	*.*.40169	34497
PAMELA CAMILA DIAS DO NASCIMENTO	*.*.73168	34498
KAROLAINE ALVES RODRIGUES	*.*.39103	34500
MARIA DALILA APARECIDA COELHO DOS SANTOS	*.*.89133	34501
KARLA CRISTINA MONTEIRO	*.*.61187	34502
ELAINE ALMEIDA ROSA DA SILVA	*.*.86147	34508
CARLOS ROBERTO SANTANA NEVES	*.*.65120	34511
JOANA DARCI ANUNCIADO DOS SANTOS	*.*.08191	34513
GISELENE REIS LUCAS	*.*.71120	34514
MILKA KEREM OLIVEIRA NUNES	*.*.55172	34518
ANDREIA SALES SANTOS	*.*.90375	34519
LUZIA KESLEY SOUZA BRITO	*.*.81108	34520
GISELENE RIBEIRO MACIEL	*.*.63134	34521
AMANDA RAYANE MUNIZ OLIVEIRA	*.*.92171	34524

LEILIENE DA SILVA OLIVEIRA	*.*.80106	34525
LIDIANE APARECIDA DA SILVA	*.*.53101	34529
ESTEFFANY NUNES DOS SANTOS	*.*.92146	34530
IZABEL MARIA DA COSTA	*.*.18652	34532
CLARA MARTA DE OLIVEIRA	*.*.99172	34533
CASSIA RAFAELA OLIVEIRA E SILVA	*.*.92110	34535
MARIA APARECIDA DA SILVA	*.*.90187	34537
EVA ALVES DA SILVA	*.*.38143	34539
CELMA BARROS DA SILVA	*.*.40220	34541
VANESCA MOURA PASSOS	*.*.33287	34542
LAVINYA SILVA PINTO	*.*.23161	34543
EDNAMAR BORBA CAMILO	*.*.77104	34544
LARISSA HONORIO DOS SANTOS	*.*.78161	34545
IRACEMA DE AVIS DIAS	*.*.30272	34548
JACIRA BARBOSA DE JESUS	*.*.49153	34549
ANESLLYE RIBAS VILANOVA MONTALVAO	*.*.14192	34550
ROSANGELA DA SILVA VIANA	*.*.46172	34551
VALDENICE TEIXEIRA DOS SANTOS	*.*.45588	34553
FERNANDA ROCHA DE ABREU	*.*.86125	34554
PAULO HENRIQUE ALMEIDA SERRA	*.*.03102	34556
MARIA ALDIR PEREIRA DA SILVA	*.*.85334	34557
JULIANA BRISA GOMES MAGALHAES	*.*.22195	34560
GABRIELA SILVA GUERREIRO	*.*.17145	34561
LUANA CLECIA BERNARDO DOS SANTOS	*.*.24157	34562
CRISTINA ALVES DE SOUSA	*.*.56149	34567
RAISSA COSTA DOS SANTOS	*.*.79110	34568
ALLEF BATISTA DA SILVA ARAGAO	*.*.74137	34569
LUANA STEFANE PEREIRA ALMEIDA	*.*.24113	34571
THAYNARA SOUZA ALVES DA COSTA	*.*.89101	34576
RAIMUNDA PORTO DOS SANTOS	*.*.02268	34577
JOSIANE NUNES DO NASCIMENTO	*.*.57160	34579
BEATRIZ SOUZA	*.*.35545	34580
AMANDA CAROLINE REBELO RAMALHO	*.*.96296	34581
ELIZANGELA JOSE DE OLIVEIRA FONSECA	*.*.69199	34582
GEISLAINE SILVA LIMA	*.*.81107	34585
JEISSIANE MOREIRA DE OLIVEIRA SOUSA	*.*.90143	34586
BRUNA MARIA DE LUCENA DOS SANTOS	*.*.00118	34589
MARIA APARECIDA DE JESUS VIEIRA	*.*.47562	34590
ANDREIA RIBEIRO DE AGUIAR	*.*.20190	34591
LARISSA FRANCISCA DA SILVA	*.*.87106	34592
CLEONICE DA SILVA FRANCA	*.*.40182	34594
JOYCE LEMES	*.*.13115	34595
RAQUEL MARIA DE SOUSA	*.*.18187	34597
ANARIELE COSTA SOUSA	*.*.20332	34598
CLAUDIA CAROLINE PEIXOTO	*.*.02164	34599
RITA DE CASSIA OLIVEIRA LIMA	*.*.38318	34600
PATRICIA NOGUEIRA BARROS	*.*.12118	34602
EVA PEREIRA DE SOUZA	*.*.12541	34603
JACIARA	*.*.30301	34604
EVA CANDIDA DA COSTA	*.*.74115	34605

LETICIA BARROS SECCO	*.*.46253	34606
MAURA RODRIGUES PIMENTA	*.*.54120	34607
MARIA ANGELA SANTOS SILVA	*.*.75316	34609
ADERITA DOS SANTOS RIBEIRO	*.*.93574	34610
ELIZABETE FERREIRA DE CARVALHO	*.*.31125	34612
KELLY CRISTINA ALVES SILVA	*.*.60109	34615
VITORIA BEATRIZ ALVES RODRIGUES	*.*.71176	34616
RAPHAEL MOREIRA VILAS BOAS	*.*.84119	34618
NEUSA CORREIA	*.*.83800	34622
DENISE ROSA LEITE	*.*.36102	34627
DAIANE CAMILO GOMES	*.*.07206	34628
CLARISCE ROMANO DE SOUSA	*.*.44171	34629
RAYSSA PEREIRA SANTOS	*.*.56174	34630
CLENIA GOMES BONFIM	*.*.47115	34632
WALTINIA MARIA NAZARE SOUZA SANTOS AMARAL	*.*.25178	34633
GISELE ARAUJO DA ROCHA	*.*.79427	34634
DAIANE BARBSOA DOS SANTOS	*.*.02999	34636
MAX EDUARDO SANTOS DE SOUZA	*.*.63505	34639
IZABELY VITORIA FERREIRA	*.*.97276	34641
ROSANGELA SOARES RAMOS	*.*.64120	34643
ERISVALDO FERNANDES DE OLIVEIRA	*.*.18200	34644
YASMIN VITORIA RODRIGUES DOS SANTOS	*.*.98583	34646
TATILENE CAMPOS DE OLIVEIRA	*.*.11172	34647
JULIA DA SILVA DIAS	*.*.26321	34648
EMILIANE REIS DE SOUZA	*.*.81120	34649
MARIA VICTORIA CARDOSO FERREIRA	*.*.63345	34650
LAISA SOUSA CANTUARIA	*.*.17111	34652
NUBIA SILVA DE SOUSA DA COSTA	*.*.85130	34655
ROSIANE GARCIA DO CARMO	*.*.89192	34659
GISELLY ESTEVES MACHADO	*.*.22134	34660
JULIANA BORGES DA SILVA	*.*.85191	34661
DIRCE PEREIRA DOS SANTOS MORIS	*.*.13100	34662
KAROLINE KAYENNE PINHEIRO COSTA	*.*.93119	34663
LIVIA COELHO DE SOUSA	*.*.47172	34664
VANUSA SILVA DOS SANTOS	*.*.86117	34669
MARIA VIVIANE DE SOUZA MOURA	*.*.58216	34672
KIVIA REGINA BARBOSA DOS SANTOS	*.*.84177	34674
ALDENORA DOS SANTOS RIBEIRO	*.*.61131	34675
SAMARA MARQUES DA COSTA	*.*.01140	34677
GLADJANE RIBEIRO DA CRUZ	*.*.76180	34679
ANGELA MARIA DE MERO	*.*.24187	34681
SKARLETHY NEVES GOMES	*.*.43162	34682
JULIANA GOMES DE MELO	*.*.36105	34685
ANANDA KELLER GALENO DA SILVA	*.*.04302	34686
JHULLIA CRYSTYNA BOTELHO BRAGA	*.*.92101	34687
GENILZA DA CRUZ ABREU	*.*.10580	34688
GERALDINA FERREIRA DOS SANTOS	*.*.44115	34689
LANA GABRIELA DE SOUZA	*.*.07105	34690
JULIETE DOS SANTOS	*.*.65187	34692
VALERIA SILVA SALAZAR	*.*.94368	34693

STEFANNY PEREIRA DA CUNHA CAMPOS	*.*.17101	34696
PRISCILLA HUANA DE ARAUJO	*.*.93122	34697
DENIELE FRANCA DA SILVA	*.*.67178	34698
NAIANA DE JESUS SILVA	*.*.92143	34699
NAYARA FERREIRA DOS SANTOS	*.*.98105	34703
ALBERT EUSEBIO CARRION TINEO	*.*.92105	34706
LETICIA SATIRO DE ANDRADE	*.*.28139	34707
ISABELLE CRISTINE AZEVEDO LOPES	*.*.17340	34709
ANGELA PEREIRA DOS SANTOS	*.*.24131	34710
LUZIMAR ROSA DA SILVA	*.*.33353	34711
ANGELA TERESINHA DE ARAUJO MERO	*.*.80182	34712
ROSELY MARIA VIEIRA	*.*.15120	34715
DANIELLI MARQUES DA SILVA	*.*.68104	34718
AYMEE COELHO SALIM	*.*.77194	34720
FABIANGELA DA SILVA DUARTE	*.*.37172	34723
WELLINGTON COELHO DE SOUSA NETO	*.*.41122	34724
DEBORA OLIVEIRA CRUZ	*.*.88311	34728
TAIS DO NASCIMENTO AFONSO	*.*.03200	34729
LUCILENE BARBOSA DOS SANTOS	*.*.55116	34731
MARIA ELIANE OLIVEIRA CAVALCANTE	*.*.29104	34732
MARIA DE FATIMA SILVA DE ARAUJO	*.*.24386	34736
MILENA SOARES DE AMORIM	*.*.09114	34737
FERNANDA MORAES FERREIRA	*.*.37198	34738
ISABELLA VITORIA FERREIRA DOS SANTOS ARAUJO	*.*.10335	34740
FABIANA SANTOS DA SILVA	*.*.24174	34750
RAIMUNDA MAURA REGO BRAGA	*.*.08334	34751
RANIS GOMES DOS SANTOS	*.*.77171	34752
ALINE NERY PEREIRA DA ROCHA	*.*.45126	34754
ELAINE RODRIGUES DOS SANTOS	*.*.78130	34757
ANA PAULA CARDOSO SILVA	*.*.25380	34758
WANESSA MOREIRA NETO	*.*.20120	34759
VALDELICIA MACHADO DA SILVA	*.*.00130	34760
MARIA DE FATIMA DE JESUS SOUSA	*.*.02300	34761
JULIANA FREITAS SANTOS	*.*.40240	34762
AMANDA RIBEIRO DE ALMEIDA GUSMAO	*.*.00140	34763
EDIVANIA DE SOUZA FEITOSA	*.*.66108	34764
STEFANIE PINHEIRO DE SOUZA	*.*.23108	34768
DARSONE PORFIRIO DE SOUZA	*.*.80197	34770
FATIMA AMELIA DE LIMA	*.*.98164	34771
MARIA CELI PEREIRA DA SILVA	*.*.76102	34772
LORENA CRISTINA DE REZENDE	*.*.81111	34773
MARIA DOS ANJOS SILVA SANTOS	*.*.07287	34776
ANA PAULA RODRIGUES DOS SANTOS ROCHA	*.*.80629	34777
LUZIMAR GOMES SANDIM	*.*.84172	34778
MARIA ZILENE GOMES FELIX	*.*.62253	34779
MARIA LUCIA VIANA FERREIRA	*.*.15615	34782
DRIANA CELIA NERY OLIVEIRA PEREIRA DA ROCHA	*.*.00101	34783
PATRICIA CAROLINE JUCA RODRIGUES	*.*.34225	34784
AMANDA CRISTINA DE ARAUJO E SILVA	*.*.81283	34787
BRUNA WESLEY NASCIMENTO COSTA	*.*.37123	34788

IVONILDE SANTOS DA SILVA	*.*.97158	34789
NAYARA MARQUES LOPES	*.*.00398	34790
HAYRA SANTO SILVA	*.*.10822	34793
JAKELINE FERREIRA DOS SANTOS	*.*.02193	34794
FLAVIANE RAMACCIOTTE DE ALMEIDA	*.*.60193	34795
FRANCISCA BARBOSA DA MOTA	*.*.79115	34797
ELIZANGELA CORREIA DA SILVA	*.*.34124	34798
RAIANE SAMARA SILVA DA CUNHA	*.*.11295	34801
LUCELENA MARQUES CAMPOS	*.*.78134	34805
RAILENE ALVES DA SILVA	*.*.85291	34807
RAIKA PEREIRA DA SILVA	*.*.24198	34809
ANNA PAULA FELICIANO VEIGA	*.*.	34813
JOSIELY VILELA	*.*.94193	34817
STEFFANY FREIRE DUARTE	*.*.19149	34820
SOLANGE RODRIGUES BATISTA	*.*.30172	34823
KENIA SOUZA MELO	*.*.14172	34827
JESSICA TEODORO SOUZA	*.*.13100	34830
CLAUDETE MACHADO DA SILVA	*.*.05303	34831
LUCIENE APARECIDA FLORO SILVA	*.*.20130	34832
MICHELLY DE PAULA DO NASCIMENTO	*.*.69184	34833
LIDIANE SOUSA SANTOS	*.*.11357	34834
SONIA MARIA SILVA	*.*.65191	34835
ALESSANDRA KETHLEN BANDEIRA DA SILVA	*.*.94312	34836
RAIMUNDA NONATA PREIRA DA SILVA	*.*.41328	34837
REGINA LUCIA DA SILVA SOUZA	*.*.80149	34838
ISLLA TAMIRES NOVAIS DE MELO	*.*.43130	34840
RUBIANA MARIA DA SILVA	*.*.37522	34841
CLAUDIA PEREIRA DA SILVA	*.*.94134	34843
DEURIVAN SILVA DE ANDRADE	*.*.45315	34845
IVONETH MARIA DE OLIVEIRA	*.*.73120	34847
MARIA DE NAZARE DOS SANTOS	*.*.09103	34848
ANA PAULA NASCIMENTO	*.*.76146	34850
LUCAS DE SOUSA ALMEIDA NASCIMENTO	*.*.12214	34852
SIMONE MARTINS SILVA	*.*.76150	34857
ADNA APARECIDA BARBOSA DOURADO	*.*.86509	34859
EDUARDA PAULA LIRA NEVES	*.*.59100	34860
MARCELHA PEREIRA LUIZ	*.*.23126	34864
RAYSSA BORGES RODRIGUES	*.*.66102	34866
GABRIELA BARBOSA DOS SANTOS	*.*.34142	34867
RUTE DA SILVA OLIVEIRA	*.*.91593	34868
VITORIA FERNANDA LOPES SILVA	*.*.95264	34871
ROSELI DA SILVA VICENTE	*.*.91877	34872
SANDRA DE OLIVEIRA SEGURADO	*.*.91111	34874
IARA AQUINO CORDEIRO	*.*.36105	34876
HERIKA MOREIRA DA COSTA	*.*.69124	34877
ELENITA JUSTINA SOARES	*.*.06149	34878
ANA CLAUDIA TELES DE OLIVEIRA	*.*.21166	34883
THAISA SANTOS MENEZES	*.*.54130	34884
RAQUEL BATISTA LOZANO	*.*.42134	34886
DEUZULEIA FERREIRA PEREIRA	*.*.06253	34891

KATIANA KUREK	*.*.90300	34892
IRYS PEREIRA ARAUJO	*.*.73152	34893
ADRIELE DE JESUS DOURADO	*.*.83187	34894
THIELE DA SILVA PRETO	*.*.66169	34896
NATHALIA SANTOS VIEIRA	*.*.60100	34897
NATALIA SOUZA DE OLIVEIRA	*.*.36221	34898
MARIANA DUARTE DE JESUS	*.*.58193	34899
FRANCISCO CHAGAS SANTOS SILVA	*.*.02336	34900
WAGNA ELIAS FERREIRA	*.*.26134	34902
GERONILDA ALVES DA SILVA	*.*.29125	34904
ANA PAULA GOULART BRAGA CUNHA	*.*.84198	34905
ROSILENE DO NASCIMENTO SILVA	*.*.47189	34907
RENATA BATISTA TELES	*.*.57180	34910
FABIANA DA SILVA SANTOS	*.*.00807	34915
MARGARETH HENRIQUE DE ARAUJO	*.*.24120	34916
DARCI MIRANDA REZENDE	*.*.30130	34917
VANDA DA COSTA MUNIZ	*.*.69129	34918
LARA MENDANHA LIMA	*.*.66105	34920
KAUANE CRISTINE FERNANDES	*.*.09118	34921
BEATRIZ RODRIGUES MARIANO	*.*.13185	34924
KLEBER ANTONIO DA SILVA	*.*.69193	34927
MARIANA ALINE DA SILVA RODRIGUES	*.*.73359	34928
SANDRA LEITE DA SILVA	*.*.01153	34929
ADRIELLYSANTOSEVE GMAIL COM	*.*.72184	34930
CLEUDILANE BARBOSA DA SILVA	*.*.42340	34931
APARECIDA FERNANDES DE SOUSA	*.*.08104	34932
ENILEIA CARVALHO DOS SANTOS	*.*.24246	34933
NATHALIA ELISA PIO MADUREIRA RODRIGUES	*.*.80186	34934
EDILEIA FRANKLIN CARVALHO	*.*.88200	34935
ROSANA ARAUJO DOS SANTOS	*.*.31185	34936
CLEIDIMILA DE SOUZA ROCHA	*.*.95130	34937
TATIANE DA SILVA	*.*.02241	34938
JAINE AGUIAR SILVA	*.*.51270	34939
DAMARIS SIMONE JOSE DOS SANTOS	*.*.16101	34940
ANNA PAULA FELICIANO VEIGA	*.*.10110	34941
MARIA ALVES LOPES	*.*.10349	34942
JACKELINY RODRIGUES MOURA	*.*.35184	34945
KAROLLAYNE DE FREITAS CARVALHO	*.*.07165	34948
APARECIDA RODRIGUES DA COSTA FREITAS	*.*.44187	34949
LAICE PEREIRA DE OLIVEIRA	*.*.06100	34950
ISABELLA DE SOUSA BARRETO	*.*.95136	34952
FERNANDA PIRES MARQUES	*.*.30150	34953
KATIA BARBOSA DA SILVA	*.*.42103	34955
LAURA AMANDA AVILA	*.*.99194	34956
BRUNA LUISA DA SILVA	*.*.35185	34958
KATIUCIA BUARQUE NASCIMENTO DE SOUZA	*.*.87418	34959
LUCILEIDE VIDAL DA LUZ	*.*.94268	34964
JAQUELINE ALVES DE OLIVEIRA SARAIVA	*.*.99179	34965
ELIVANE PEREIRA DOS SANTOS	*.*.19150	34966
LIAMAR PEREIRA DA SILVA	*.*.28191	34967

CRISTIANE ALBERNAZ FERREIRA	*.*.69102	34968
LIA ROSA GONAALVES DA SILVA	*.*.61140	34969
REGIANE CAVALCANTE DA SILVA	*.*.89824	34970
SABRINA DENIZ DWORNIK	*.*.77149	34971
LETICIA CANTO AZEVEDO	*.*.92168	34973
JAQUELINE NEVES DE SOUZA	*.*.10157	34974
MIRAILDES DAMASIO DA SILVA	*.*.83149	34981
KALINNE GMAIL COM	*.*.93212	34983
ARIELLY LUZ SOUSA	*.*.76145	34986
JOYCE CRISTINA FERREIRA DA SILVA	*.*.67104	34989
SIMARA SANTANA VANDERLEI	*.*.65499	34990
PATRICIA BORGES PERIM	*.*.57168	34992
BRUNO HENRIQUE TEIXEIRA DOS SANTOS	*.*.86162	34994
JULIANA SOUSA SANTOS	*.*.36147	34995
ALZIRA DIAS QUIRINO	*.*.52199	34997
RANIELLY CABRAL DA SILVA	*.*.55121	34999
WELICA DIAS REGES	*.*.92118	35000
RAQUEL LEITE NUNES	*.*.64234	35003
MARIA APARECIDA SOARES MALTA	*.*.80100	35004
CLEIDE BATISTA FOLHA BORBOSA	*.*.54187	35006
CLEMILDA BISPO MADEIRA	*.*.41168	35007
KETLYN COSTA DE OLIVEIRA	*.*.13154	35009
VANIA REZENDE LOYOLA	*.*.02134	35010
VANESSA MARTINS DE OLIVEIRA	*.*.22102	35011
ODETE FURRIEL MARIANO	*.*.37107	35013
GERCILENE LOPES TAVARES	*.*.03174	35016
SEBASTIANA DUARTE DA SILVA FERREIRA	*.*.34101	35017
KAIKY SANTOS DA SILVA	*.*.60131	35018
AMANDA BISPO DE MACEDO	*.*.57190	35020
DENISE AMARO MACHADO	*.*.65104	35022
SAMARA VITORIA R DA CONCEICAO	*.*.96181	35023
ANDRIZIA RODRIGUES DE SOUZA	*.*.20609	35024
LUIZA EDUARDA DE SOUZA DA ROCHA	*.*.84180	35025
ALINE PEREIRA DE SOUSA	*.*.28184	35026
LEIDIANE LEITAO COSTA	*.*.30141	35029
DHIULIENY ROSA DE OLIVEIRA	*.*.09160	35032
JAIANA DE OLIVEIRA DA ROCHA	*.*.17106	35033
ANA LUCIA DA SILVA QUINTERO	*.*.03200	35034
MARILUCI GONCALVES ANDRE	*.*.40130	35036
ROSIMAR SILVA VIANA	*.*.94391	35037
JANAINA RODRIGUES DA SILVA	*.*.47115	35040
RONICLEIA PINTO DE SOUZA	*.*.87102	35042
EVA SANTANA DE ARAUJO	*.*.60187	35044
SONIA MARIA DE JESUS	*.*.37100	35045
ANTONIA SILVANA SOUSA BARBOSA	*.*.67378	35047
TATIANA DE BRITO DA SILVA	*.*.50100	35048
CAMILA FELIPE DE AGUIAR	*.*.06195	35052
ESTHEFANY FERREIRA JUNQUEIRA	*.*.30108	35054
LARA GABRIELA PEDROSA	*.*.78123	35055
MILKA MYLENA FERREIRA BRAGA	*.*.08143	35056

MARYANA ACCIOLY FAYAD	*.*.71143	35057
SARA STEFANY QUEIROZ DOS SANTOS	*.*.42146	35060
MARLUCIA	*.*.54520	35062
ERICA OLIVEIRA DOS SANTOS	*.*.51294	35063
DEUSIVANIA MENDES DA SILVA	*.*.73150	35064
ELIDINAMAR DO NASCIMENTO BANDEIRA	*.*.50100	35066
NUBIA CRISTINA DOS SANTOS	*.*.10187	35067
JOCIVALDA COELHO	*.*.10100	35068
CREUZA FERNANDES DE MENEZES ABREU	*.*.08104	35069
ANDREIA SOARES SANTOS	*.*.77254	35070
MICHELLY INACIA DOS SANTOS	*.*.77119	35072
LEIDE CRISTINA DOS SANTOS SILVA	*.*.51304	35073
DANIEL JOSE RIBEIRO	*.*.76134	35075
CLEONICE DE OLIVEIRA	*.*.73104	35077
ZELMA GOMES DA SILVA	*.*.89105	35079
DAYSE DE ASSIS SILVA	*.*.89320	35081
ERIKA ROSA DA SILVA	*.*.64131	35082
RAQUEL RAMOS SOARES	*.*.71140	35083
MABIA SILVA DE MELO	*.*.29115	35085
LAYRA STEPHANY RODRIGUES DA SILVA	*.*.58154	35087
DELICE DA SILVA SOUZA	*.*.60582	35089
SAMARA DOS SANTOS MARTINS	*.*.28183	35090
LORRAYNE CAPILE SANTOS DA SILVA	*.*.93127	35092
MARIANA DA SILVA CANTUARIO	*.*.62184	35093
JESSICA MEDEIROS DE ARAUJO	*.*.37190	35095
CARLOS	*.*.79177	35097
ANA PAULA DE SANTANA AMORIM	*.*.79328	35100
AGLAILMA DIAS DA COSTA	*.*.18120	35101
WDERLANDIA COSTA SILVA	*.*.11387	35102
ADY COSTA CARVALHO	*.*.92115	35105
LUCILIA RIBEIRO DE AZEVEDO	*.*.62194	35106
LARISSA MIKAELE ALVES DA SILVA	*.*.19108	35109
CRISTIANO JUNIO AMARAL DA SILVA	*.*.74176	35110
SUSIELLEN DAIANE VEIGA DIAS	*.*.01132	35111
MANOEL ALBERTO DA SILVA	*.*.48120	35112
NEUMA SONIA DE SOUZA CARVALHO	*.*.23149	35113
TAYANE FERREIRA DE ARAUJO	*.*.15240	35115
REGINA D MARINHO	*.*.70149	35118
ALINE BASILIO DOS SANTOS	*.*.14102	35119
KARINA FERREIRA MACIEL	*.*.61130	35120
NATHALIA STEFANY DA SILVA MARQUES	*.*.28118	35122
ROSILENE DE QUEIROZ GONAALVES	*.*.03544	35128
OZELIA MONTEIRO GONAALVES	*.*.60198	35129
POLLIANA OLIVEIRA DA SILVA	*.*.98117	35130
MARIA DAS GRACAS DE MORAIS	*.*.30159	35131
JOYCE MENDES LEAL	*.*.68112	35133
CYNTHIA DE JESUS SOARES ASSUNCAO	*.*.67130	35134
SAMYRA SOUSA LEAL	*.*.89188	35135
LARYSSA VICTORIA DOS ANJOS MOURA	*.*.04192	35136
SHUELLEN CUNHA MACEDO	*.*.15798	35138

MARIA ANTONIA SOUSA COSTA	*.*.81157	35139
JACKELINE MOREIRA DOS SANTOS	*.*.60175	35140
LEIDIANE DE SOUZA SANTOS	*.*.61520	35143
DEUZIRENE LOUSA RIBEIRO	*.*.62304	35144
DANIELE DE ARAUJO RIBEIRO	*.*.22215	35147
WANIA MARIANO DA SILVA	*.*.24149	35148
ERIKA ARAUJO DOS SANTOS	*.*.31291	35149
MARIA ANTONIA DE SOUSA LIMA	*.*.77322	35150
BRENDA CORREIA SABBAG	*.*.72101	35151
MICHELLY MILENE SILVA AIRES	*.*.50136	35155
GABRYELLE ALVES DOS REIS	*.*.48178	35156
EURIPES ROSA DOS SANTOS	*.*.07117	35158
NEYDES CESARIO MARTINS	*.*.76120	35160
NUR ISABEL AGUILAR CAICEDO	*.*.82230	35161
THALITA RODRIGUES LIRA REZENDE	*.*.34186	35163
ELEUSINA ROSA GORNATTES	*.*.29104	35173
CAROLINA GONCALVES RODRIGUES	*.*.12121	35174
VIVIANE RODRIGUES DA SILVA	*.*.90191	35175
VALDE MARIA MOUZINHO DOS SANTOS	*.*.42133	35176
FABIOCORREIA GMAIL COM	*.*.70245	35179
MONICA ELENA DE ATAIDE	*.*.06108	35201
SEBASTIANA ALVES DE ABREU	*.*.14220	35203
KELLE ALESSANDRA MENDES DOS SANTOS	*.*.38187	35204
MARLENE ALVES DO CARMO	*.*.32226	35206
SORAIA DIAS MOREIRA	*.*.72118	35208
ROSA HELENA DE ANDRADE	*.*.61191	35211
JEANE GONAALVES DIS SANTOS	*.*.61176	35215
LUZINETE DE SOUZA MORAIS	*.*.57157	35216
EVANDRA FRANCISCA DE OLIVEIRA	*.*.27168	35217
DINAR DE FATIMA ROCHA NASCIMENTO	*.*.87104	35219
LETICIA DE SOUSA SOARES	*.*.83193	35224
EUDAMARA MARIA AMORIM	*.*.11443	35225
ANTONIA DE AQUINO SILVA	*.*.22349	35227
VALDIRENE PEREIRA BARBOSA	*.*.84172	35229
NATALIA ALCANTARA BARBOSA LEITE	*.*.19157	35234
JORDANA EMANUELLE SILVA	*.*.88143	35296
ZENILDA GOMES DA SILVA	*.*.45120	35310
BRENO LEONIDES MELGAAO PEIXOTO	*.*.67101	35311
THAYNA CRISTINA FERNANDES	*.*.27159	35312
ANA CAROLINA BARROSO DOS SANTOS	*.*.65278	35313
DAYANA STEFANY ANDRADE	*.*.40130	35315
ESTER BRAZ DA SILVA	*.*.11543	35316
WALDECY KARINNY BISPO DOS SANTOS	*.*.79104	35319
IARA SOARES LACERDA	*.*.62500	35326
RAISSA LORRANE DA COSTA BARBOSA	*.*.77238	35327
MIRIA GUIMARAES DE OLIVEIRA	*.*.26215	35331
DIDMA VASCONCELOS DOS SANTOS	*.*.48168	35334
CASSIANA NETA MACHADO COELHO	*.*.81120	35335
MARIA JOCILENE SANTOS DIAS LIMA	*.*.18166	35337
ALENKASSIA BELKISS PEREIRA DA SILVA SANTOS	*.*.42119	35338

MARIA DE JESUS DA SILVA RODRIGUES	*.*.90122	35339
TARCISIA JACINTO DA SILVA OLIVEIRA	*.*.62187	35340
SONIA SANTOS	*.*.02187	35341
RAIMUNDA DO CARMO DA CONCEIAAO	*.*.64168	35345
STHEFANNY GOMES FEITOZA	*.*.48102	35346
LEONICE DIAS CIRQUEIRA	*.*.30153	35347
VANESSA DA COSTA ATAIDE	*.*.07101	35348
OLGA OLIVEIRA	*.*.47249	35350
SILVANA LOPES DA SILVA	*.*.65168	35353
VANESSA NUNES DE BRITO	*.*.07103	35356
KAMILLA CONCEICAO DE OLIVEIRA	*.*.91204	35359
EDINAMARTA DE ARRUDA SOUZA	*.*.38321	35361
MILLENA PESSOA DOS SANTOS	*.*.61109	35364
EDIVANIA SOARES DE MACEDO	*.*.71186	35365
DAIANE SOUZA LIRA	*.*.36569	35367
MARIA DO BONFIM PESSOA DA SILVA	*.*.81220	35368
MAIANIS DOS SANTOS SOUSA	*.*.60229	35369
LORRAINY ALVES VIEIRA	*.*.42156	35371
TATIANNE PEREIRA DOS SANTOS OLIVEIRA	*.*.54122	35373
DAIANI RODRIGUES DOS SANTOS	*.*.26113	35374
KAMILLA CRISTINA TEIXEIRA HELIODORO	*.*.69130	35376
DAMIANA VIEIRA DA SILVA NASCIMENTO	*.*.24187	35379
ESTERLANI MAIARA DA CONCEIAAO DE CARVALHO	*.*.10113	35382
ELAINE URZEDA	*.*.95141	35385
VALERIA FERREIRA DE URZEDA	*.*.77120	35387
MIRIA NASCIMENTO FERREIRA DE SOUZA	*.*.75168	35389
EDILAINE SOARES DE MACEDO	*.*.30354	35390
ROSECARVALHOGYN GMAIL COM	*.*.28199	35391
DIVANETH TEIXEIRA OLIVEIRA	*.*.28183	35392
PRISCILLA BERNARDES SILVA	*.*.54193	35393
VIVIANE SOUSA PIRES	*.*.78101	35394
BRUNA MARIA DE SOUSA SANTOS	*.*.07160	35397
ROSELY RODRIGUES ROSA	*.*.43163	35398
LUANA DE NAZARE DA SILVA BRITO RODRIGUES	*.*.15168	35400
AMANDA CABRAL DE OLIVEIRA	*.*.75180	35410
LIVIA MARRA DA SILVA	*.*.43159	35412
SARA DE JESUS LIMA	*.*.84188	35413
RAYANA ABREU BARBOSA DA SILVA	*.*.31140	35415
CREUSA DOURADO SILVA	*.*.80178	35416
RONIA KARYNNE PEREIRA CABRAL	*.*.33113	35418
ANA CAROLINA DA SILVA BARRA	*.*.84112	35422
EDICLEIA RIBEIRO SANTOS	*.*.49530	35423
LUCIVANIA SANTOS SOUSA	*.*.61188	35424
CARLA JULIA BATISTA RIBEIRO	*.*.97103	35425
ANTONIA DARLIANE AGUIAR PORTELA	*.*.27138	35428
BRUNA SOUZA RIBEIRO	*.*.59158	35429
MARIA JOSE DUARTE LEMOS	*.*.28754	35431
POLIANA VIEIRA DE SOUZA PAIVA	*.*.62195	35432
VALIRIA MAYER BALLEJO SILVA	*.*.83158	35435
ANDESSA DOS SANTOS SILVA	*.*.88152	35438

JURANDIRA RODRIGUES DA COSTA	*.*.37858	35439
VIRGINIA COSTA DE ALMEIDA	*.*.72187	35440
LUCILDA XAVIER DE SOUZA	*.*.53144	35441
AMANDA BARROS LIMA	*.*.91119	35442
ANA PAULA JUSTINO DE OLIVEIRA	*.*.48175	35445
JOICIANE DOS SANTOS ABREU	*.*.25154	35446
GENECINA FERREIRA DOS SANTOS MARQUES	*.*.40120	35448
CAMILA GONAALVES DA SILVA RODRIGUES	*.*.55126	35451
RAYANE EDUARDA JESUS DA SILVA	*.*.79184	35453
JANAINA BARBOSA ANTUNES	*.*.04131	35455
NATHALLYA ALVES BATISTA	*.*.81105	35456
LOYNE VIEIRA ROSA	*.*.02190	35458
JESSIKA LORRANY ROCHA DOS SANTOS	*.*.27172	35459
THAMIRES GONTIJO FARIA	*.*.52145	35461
STEFANI SILVA SANTOS	*.*.40180	35462
PRISCILA SIQUEIRA SILVA	*.*.07196	35464
SIRLEI RODRIGUES DE CARVALHO	*.*.82249	35465
KELITA THAYS RODRIGUES DE SOUZA	*.*.81118	35466
PAMELA	*.*.05111	35468
CLAUDIA VALERIA MARQUES DA SILVA	*.*.38172	35469
JANINE RIBEIRO DE SOUZA	*.*.57101	35470
DIVINA PEREIRA GUIMARAES	*.*.60130	35471
HERICLES DE OLIVERIA CRUZ	*.*.22121	35472
ROSANA RODRIGUES DA SILVA	*.*.46174	35473
CAMILLA FERREIRA ROSA	*.*.12181	35474
CIRIA LEAL LOBATO	*.*.45249	35476
JOSYENNY GONAALVES FERREIRA OLIVEIRA	*.*.68173	35477
LUAN WESLEY DOS SANTOS VICTOR	*.*.71400	35478
YARA MARIA PAIXAO PIRES	*.*.16318	35479
POLYANA PIRES ROCHA	*.*.69155	35480
ELIQN PAVAO CAVALCANTE SOUSA DA SILVA	*.*.40249	35482
RAQUEL MARQUES RIBEIRO	*.*.82153	35484
LUCIENE DIAS DE ARAUJO	*.*.23102	35485
RUTIELE PEREIRA DE SOUZA	*.*.96159	35488
NAIMARA DA SILVA CHAVES	*.*.74156	35489
LARISSA MEDLEY MARTINS DE OLIVEIRA	*.*.14100	35491
ISMAILDA NATALINA DA SILVA	*.*.98104	35492
JANIEYRE JERUSA DA SILVA	*.*.54151	35493
POLIANA NUNES DE OLIVEIRA	*.*.12135	35494
ANA JULIA DA SILVA DURAES	*.*.76108	35495
ANGELA MARIA FERREIRA MONTEIRO	*.*.49175	35496
SANDRA ROCHA VIANA	*.*.35185	35497
KISCILLA DOS SANTOS BORGES	*.*.85116	35500
THALLISON CARDOSO DE SOUZA	*.*.89125	35503
ALINE PINTO CARDOSO	*.*.48183	35504
MARINA PEREIRA RODRIGUES DA SILVA	*.*.99159	35505
NUBIA DE OLIVEIRA XAVIER MACEDO	*.*.55199	35507
MAYARA DOS SANTOS DE OLIVEIRA	*.*.35101	35509
RUTE DE SOUZA TEIXEIRA	*.*.87180	35510
MARCIA DA SILVA LEAL	*.*.77110	35511

ANA CAROLINA VENANCIO	*.68120	35512
VANESSA ARAUJO SILVA	*.86100	35517
BRUNA SILVA DE SOUSA	*.52574	35518
KLAISE DE SOUSA VIEIRA	*.56164	35519
MARIA CLARA BARBOSA DA SILVA	*.01141	35520
DAILZA SILVA SANTOS	*.60470	35521
ALINE SANTIAGO DE SOUSA	*.16271	35522
AMANDA CRISTINA CAPEL FERNANDES DE SOUZA	*.77169	35526
CLARISSA ALVES CARNEIRO BERNARDES	*.28130	35527
ELIZETE FRANCISCO DOS SANTOS	*.12110	35530
MARCILANE FERRAZ DA SILVA PIRES	*.01193	35531
ANA CRISTINA BATISTA AMARAL	*.94139	35532
THAMIRIS CARLOS DAMASCENO	*.15113	35533
YASMIM BRAGA DOS SANTOS	*.13139	35534
DUANNY ROSS SOARES SERPA	*.37199	35535
LIZANDRA ROCHA MEDEIROS	*.62285	35536
ELIANE CARNEIRO DA SILVA	*.06100	35537
DAIANE DIVINA DE SOUSA E SILVA	*.57106	35538
LEANDRO ALVES RIBEIRO	*.39111	35540
BRUNA FERREIRA DOS SANTOS	*.42157	35541
MARIA DAS GRAAAS DA SILVA	*.24508	35546
ELIANE FRANCISCO DOS SANTOS	*.36144	35547
ROBNILSON CORREA PEREIRA	*.46352	35548
KAMILA FABRIELE VIEIRA MARTINS	*.05184	35550
VANESSA BRASIL DE LIMA	*.35123	35551
MARIA EDUARDA CARMO GONAALVES SILVA	*.64126	35553
GABRIELA SILVA RIBEIRO	*.45150	35554
JULIANA CRISTINA OLIVEIRA NASCIMENTO	*.05149	35556
MORGANNA PAPALARDO	*.64179	35557
ISIS SILVA DE ARAUJO	*.71325	35559
JOANA GRAZIELA LIMA DE JESUS	*.09192	35560
ISKARLETH PRISCILLA VIEIRA ALVES DA CUNHA	*.72100	35562
RAQUEL RAMIRO DO NASCIMENTO	*.63162	35563
NUBIA MOREIRA DOS SANTOS	*.89110	35565
RENATA KARLA COSTA GONAALVES	*.97100	35570
SAMARA DA SILVA SANTOS	*.12151	35571
LUCIMEIRE CHAGAS BASTOS	*.77125	35572
KATHLEEN LORRANE ALVES DE PAULA	*.32145	35574
RITA DE CASSIA BATISTA	*.21170	35577
CLEIDE SOUZA TELES	*.47153	35578
INGRID KETHLEN SILVA SAMPAIO	*.16166	35579
ELINY SILVA SOUSA	*.81300	35580
MAYARA GUIMARAES LIMA	*.56171	35582
AMAUROLIA GOMES DA SILVA ARAUJO	*.53134	35584
LEIDIANE BRAGA SILVA	*.94149	35585
LUANA GOMES DAS NEVES	*.64273	35586
GABRIELLE PIRES DOS SANTOS	*.69186	35587
TAYLOR PHILLIPE PIRES DA SILVA	*.34117	35588
FERNANDA GABRIELLE BORGES ANDRADE	*.36138	35590
MARINALVA JUSTINO	*.82153	35591

EVANY GOMES SILVERIO COSTA	*.*.21126	35592
FERNANDA MACHADO PEREIRA DUARTE	*.*.67125	35593
SUELLEN GREICY MARQUES DE SOUZA	*.*.49253	35594
RAIANE COSTA DA SILVA	*.*.60340	35595
THAISA SILVEIRA TOSTA	*.*.08575	35597
ISABELA CHRISTINA CAETANO DE SOUZA	*.*.41108	35598
MILENA CAROLINA CAETANO TOLEDO	*.*.32147	35599
HELLENA MARTINS DA CONCEICAO	*.*.83116	35600
LUCIANA FERREIRA DOS SANTOS	*.*.69115	35601
FERNANDA WALKIRIA ABREU DA SILVA	*.*.47126	35602
TELMA ROSANA ALVES DA SILVA	*.*.61134	35605
JULIANA DA SILVA SOLART	*.*.36287	35606
KEYLLA KAROLINE DE SOUSA SILVA	*.*.03342	35612
JACQUELYNE RODRIGUES NUNES	*.*.50162	35613
CAMILA JACINTO DE SOUSA	*.*.42117	35614
CARLA ANGELINA DE OLIVEIRA	*.*.76173	35615
CASSIA ROBERTA DA SILVA	*.*.99162	35616
YURYSUYANNE DA SILVA NASCIMENTO	*.*.44244	35617
LORRANE MORAIS DE SOUZA	*.*.79177	35619
LAYANE DE OLIVEIRA SOUZA	*.*.04103	35623
FERNANDA CRISTINA RODRIGUES DA ROCHA	*.*.24189	35624
DEBORA EVELYN GUEDES RODRIGUES	*.*.98143	35629
VALDILENE DE SOUZA SANTOS FERREIRA	*.*.64172	35630
PRISCILA OLINDA BORJA	*.*.51164	35631
ELIZIA VIEIRA DA SILVA	*.*.72144	35632
RITA DE CASSIA ELIAS	*.*.07165	35637
AMANDA LARA DOS SANTOS	*.*.01161	35640
NAIARA ALVES DE CASTRO	*.*.77135	35641
ROGERIO FELIPE SOARES DE JESUS	*.*.71141	35642
LETICIA BARBOSA SILVA	*.*.29170	35643
KELLY CRISTINA ANDRADE SILVA	*.*.67105	35644
ERIKA CENARA RIBEIRO OLIVIERA FERRAZ	*.*.24864	35645
BRUNA PEREIRA DO PRADO BRANDAO	*.*.58115	35646
ERIKA FELIX DA ROCHA	*.*.40159	35647
MARIA DAS DORES XAVIER ALVES RIBEIRO	*.*.43347	35649
RHAGDA GABRIELLE NUNES RIBEIRO GAMA	*.*.19108	35650
JACKELYNE DE SOUSA FARIA	*.*.26164	35651
JESSIKA ROBERTA ALMEIDA DOS SANTOS	*.*.75184	35653
MIRIA DE SOUSA RODRIGUES	*.*.44170	35655
SILMARA MONTEIRO DA COSTA	*.*.56120	35658
BRUNNA CAMPOS RODRIGUES	*.*.17103	35659
JACIANE APARECIDA FERREIRA DA SILVA	*.*.21626	35660
CHRISTIELY FERNANDES COUTINHO	*.*.69130	35661
SUELLEN DE CARVALHO SILVA	*.*.35116	35662
SANDRA DA SILVA E SILVA	*.*.29389	35664
KETLEN PERES DA SILVA	*.*.07111	35665
KEVELIN JULIANA LOBATO RODRIGUES	*.*.42105	35666
MARILENE SOARES DA SILVA	*.*.12150	35667
SILVIA CELINA DIAMANTINO SILVA	*.*.39213	35669
RAIANY CUNHA MOURA	*.*.23238	35670

KAYLA SOUZA NASCIMENTO	*.*.23141	35672
THAYNARA GONAALVES LOPES	*.*.95186	35673
STEFANE FERREIRA OLIVEIRA	*.*.14237	35675
CATIANE ALVES DA LUZ	*.*.93253	35676
POLIANA DE JESUS VASCONCELOS	*.*.70194	35677
CAROLINE ELIAS DA SILVA	*.*.10185	35679
ADRIANA AURORA LIMA PASSOS	*.*.53160	35680
FRANCIELLY RODRIGUES NUNES	*.*.64103	35681
LUANA SAMARY MARIANO	*.*.32196	35684
CAMILLA SILVA E SILVA	*.*.39163	35685
EDRIANA MOREIRA TORRES	*.*.92120	35687
JHENNYFER ALVES SOARES	*.*.00170	35688
KATIA PRISCILA ANGOLA SOUZA	*.*.67197	35690
DANIELLE CHRISTINE DE FIGUEIREDO BORGES	*.*.85104	35691
DANIELLY DA SILVA SANTIAGO	*.*.76103	35693
CLIVIA RAFAELA RIBEIRO DA SILVA	*.*.63326	35697
SANDRA CAVALCANTE DE CASTRO	*.*.24133	35699
DAIANE RIBEIRO RODRIGUES DE ALMEIDA	*.*.54176	35700
LEIDE SANIA OLIVEIRA SOBRINHO	*.*.37179	35702
LAIS MONTEIRO SOUSA	*.*.11164	35703
NEIDSLEM FERNANDES DE PAIVA CAMPOS DA COSTA	*.*.23117	35704
ALICE MENDES SOUZA	*.*.45105	35705
IAFFANY ALVES JERONIMO	*.*.20191	35708
ANDREA COSTA MARQUES	*.*.75191	35712
SANDRA LAINE COSTA MORAIS	*.*.76355	35714
GEZIELE PEREIRA ALVES	*.*.70129	35715
THAYNARA DUTRA MARQUES	*.*.48150	35716
DIANA GOMES LIMA	*.*.83127	35717
MARIA AUXILIADORA OLIVEIRA LEITAO SOUSA	*.*.07133	35718
ELIETE PEREIRA RODRIGUES	*.*.89172	35719
ANGELICA DE SOUZA ANDRADE	*.*.18137	35721
EDNA BATISTA LEITE	*.*.36124	35722
BHEATRIZ NASCIMENTO DUARTE	*.*.01184	35723
THUANY DIAS BRITO	*.*.38173	35726
THAMARA GONTIJO DE MORAIS	*.*.32183	35727
POLIANA MARTINS GARCIA	*.*.48196	35728
LUCIENE SOARES MIRANDA	*.*.21103	35729
VANDEGE LINO VIEIRA	*.*.66104	35730
ANA LUCIA DARIS MUNIZ	*.*.14149	35731
MARCIA REGINA MATEUS	*.*.63123	35733
MARIA GABRYELLA DOS SANTOS	*.*.46137	35737
POLLIANA CAMPOS BARBOSA	*.*.96158	35738
LOHAYNE RODRIGUES BORGES	*.*.65176	35741
ELSIENE	*.*.89163	35743
ROSIANE MIRANDA SILVA	*.*.17230	35744
HELLEN KAROLAYNE PAZ TORRES	*.*.85131	35747
GLEICE LIMA	*.*.28280	35748
ANA PAULA LEITE	*.*.14105	35749
VALDIRENE PEREIRA DA SILVA	*.*.41540	35753
LIA GERMANA ALVES DIAS DE MATOS	*.*.84107	35755

JESSICA MARIA EVANGELISTA DE MORAIS	*.*.02196	35756
ELENA GOMES ALVES ROCHA	*.*.33153	35757
TAINARA SOARES CORDEIRO	*.*.99134	35758
HUARA	*.*.47113	35759
JULIANA VIEIRA LOPES	*.*.17104	35761
DENISLLENY SILVA DE OLIVEIRA	*.*.93166	35762
HALANA HELOIZA MENDES BARBOSA	*.*.70175	35763
JACKELINE FERREIRA OLIVEIRA	*.*.54100	35764
RENATA DANIELE BASTOS ALVES MENDES	*.*.63142	35765
JORDANA BARBOSA LIMA	*.*.72180	35767
NEIDIANE FERNANDES DE PAIVA CAMPOS	*.*.16170	35768
LUCINEIA COSTA DE OLIVEIRA	*.*.55172	35770
BRENDA GOMES DE SOUZA	*.*.18170	35772
GLEICIENY NOGUEIRA BORGES	*.*.86172	35773
ELISANGELA GUIMARAES GOMES	*.*.85191	35777
ALINE CANDIDA DE SOUZA	*.*.65169	35780
LORENA PALHARES ROCHA VASCONCELOS	*.*.75130	35781
SANDY GABRIELY MOREIRA DINIZ	*.*.22171	35782
JESSICA MARTINS DA SILVA	*.*.89166	35784
YASMIN BERNARDES LOPES	*.*.36128	35785
ANGELICA LEMES DE ASSUNAAO	*.*.53157	35786
WESLENY FERREIRA BATISTA	*.*.44154	35789
KAMILA FERREIRA PIRES	*.*.02116	35790
MILENA GONCALVES DE ALENCAR	*.*.20116	35791
NATHALYA VICTORIA DE ASSIS DOS SANTOS	*.*.18140	35792
THAIS LORRANA FELIX ALVES	*.*.22107	35793
VIVIANE FERREIRA DA SILVA FELIPPI	*.*.64980	35794
DAIARA ALVES SILVA	*.*.56156	35796
FRANCISCO RAFAEL CAMILO DOS SANTOS	*.*.69116	35797
HUNARA SIDIELY DA SILVA PINHEIRO	*.*.11169	35798
CAROLINA PIRES DOS SANTOS	*.*.01153	35799
ANNA KARLA DE SOUZA DA COSTA	*.*.49104	35800
SABRYNE CRISTINY BATISTA XAVIER DE LIMA	*.*.29119	35802
TAMIRES ANICETO DA SILVA	*.*.30140	35804
KETLYN BATISTA DE MORAIS NUNES	*.*.10154	35807
IRENE JOANA DA SILVA	*.*.38187	35811
DAIANNY PEREIRA DE ABREU	*.*.85165	35814
CLAMARIA PEREIRA NASCIMENTO	*.*.03159	35816
DANYELLE MESQUITA DA SILVA	*.*.20107	35820
PATRICIA BORGES MARTINS	*.*.78128	35821
RAYLA CUNHA MACHADO	*.*.49100	35822
LUCIANA FERREIRA DA SILVA	*.*.08188	35823
BYARA SILVA PEREIRA	*.*.66381	35825
JACIARA TEIXEIRA BARROS	*.*.73109	35826
NATHALIA NASCIMENTO DE SOUSA	*.*.25110	35827
APARECIDA EVANGELISTA DANTAS	*.*.65162	35829
JACIARA LOPES DOS SANTOS	*.*.44332	35831
SORAYA CAETANA DA SILVA GOMIDE	*.*.96105	35832
ANA PAULA PEREIRA DA SILVA	*.*.41671	35833
GABRIELY ALVES DOS SANTOS	*.*.42161	35835

MARIANA MARTINS MOREIRA	*.*.77122	35836
LUANA RODRIGUES DOS SANTOS	*.*.08168	35837
NAIANE PEREIRA DOS SANTOS	*.*.27185	35839
MAURETE DE CASTRO SILVA FERNANDES	*.*.00191	35840
MARIA CONCEIAAO PEREIRA	*.*.60153	35841
VICTANIA VEIGA LEO	*.*.29249	35845
SILVANIA ROCHA DA CRUZ	*.*.29541	35846
IARA ROSA MARCELO	*.*.55102	35847
AGLISLENE LORRANY PEREIRA XAVIER	*.*.72190	35849
IVETI SOARES DO NASCIMENTO	*.*.65185	35850
VITORIA MESSIAS DE ALCANTARA	*.*.68102	35851
KELLE DA CRUZ SILVA DOS SANTOS	*.*.87305	35852
LELIA MARIA DE SOUZA	*.*.36172	35853
CRISTIANE KECHICHIAN	*.*.78186	35856
EMILY TAINA MOREIRA SANTOS	*.*.22814	35857
ANA KARELY ALVES RODRIGUES	*.*.50307	35858
KARINE CLARET SANCHES	*.*.64171	35859
RAYSSA DANDARA MIRANDA DA SILVA	*.*.93165	35860
ANA KAROLINA TOME	*.*.29199	35861
LUZIMEIRE SOUSA OLIVEIRA	*.*.32234	35864
MARIA DILCIENE NASCIMENTO COSTA	*.*.69173	35865
KAMILLA INES MIGUEL DOS SANTOS	*.*.27124	35866
KALITA SOUZA SILVA	*.*.02129	35867
GARDENIA RODRIGUES DE OLIVEIRA VIEIRA	*.*.17170	35868
DANIELLY FIDELIS DIAS	*.*.81134	35870
ANA PAULA FERNANDES DA SILVA	*.*.76100	35871
IARLA SHAIANE ROSA SANTOS	*.*.49105	35872
CLARISE DE SOUSA PAIXAO	*.*.70330	35873
TATIANE DOS SANTOS ARRUDA SOUSA	*.*.29325	35874
JOISIANE GOMES DOS SANTOS BARBOSA	*.*.84145	35875
LUDYMILLA FERREIRA DE MOURA	*.*.71187	35878
VIVIANE DA SILVA REGO	*.*.63158	35880
ALINY APARECIDA CAVALCANTE ALMEIDA	*.*.23146	35881
LIONETE PEREIRA ARAUJO	*.*.59346	35883
ELIANE FERREIRA	*.*.20153	35885
MAYARA GOMES DA COSTA	*.*.27145	35886
VEDIMA FERNANDES	*.*.73187	35887
DEIDIANE DOS REIS MORAES SANTOS	*.*.03292	35888
GISLAINE APARECIDA DA COSTA QUEIROZ	*.*.01146	35890
PATRICIA SOARES DE OLIVEIRA	*.*.99120	35892
OLGA ALVES DA COSTA	*.*.84220	35893
LUCIANA PEREIRA DE SOUZA	*.*.54105	35894
EDUARDA DE SOUZA SILVA	*.*.52102	35895
DRIELLY RIBEIRO LOPES	*.*.04199	35896
GABRIELE RODRIGUES BARBOSA	*.*.87184	35899
EVELINY THOMAZ BARBOSA	*.*.93135	35901
MARIA APARECIDA GARCIA	*.*.89139	35902
MARIA APARECIDA ROSA SILVA	*.*.64189	35903
FRANCIELLY ALVES BORGES	*.*.66183	35904
ANA PAULA MARTINS DE ARAUJO	*.*.62323	35906

LAUANE PEREIRA NASCIMENTO	*.*.58111	35907
QUELE RODRIGUES DOS SANTOS	*.*.23152	35910
BARBARA MARQUES DOURADO PIRES ROCHA	*.*.66501	35911
JULIANA	*.*.09575	35912
GEOVANNA XAVIER DO NASCIMENTO	*.*.87146	35914
GRACIELLY INGRID SILVA	*.*.65172	35915
DHULY CRIZLEY MARQUES	*.*.13111	35918
LAURA DO NASCIMENTO BOMFIM	*.*.33191	35920
EDI PEREIRA DE OLIVEIRA	*.*.12120	35921
JANAINA MERCADANTE DOS SANTOS	*.*.10116	35923
MORGANA MOREIRA MACHADO	*.*.64183	35926
ALINE RODRIGUES TELES	*.*.24103	35927
VITORIA SOARES PEREIRA	*.*.83194	35928
ANA PAULA DE ASSUNAAO	*.*.39106	35931
JULIA SILVA DE JESUS	*.*.53561	35932
CELIA REGINA FERREIRA MARQUES	*.*.05120	35934
MAURICIO DOS SANTOS	*.*.23187	35937
SIDNEIA ALVES RODRIGUES	*.*.77239	35938
GILZA NABATE COSTA	*.*.48360	35940
ANA HORTENCIA REIS DE SOUSA	*.*.63152	35941
IVANIZA PEREIRA DA SILVA	*.*.26119	35942
INGRID DAYANE SOARES DO NASCIMENTO	*.*.44103	35944
NATHALIA KEITYANNE SOUZA SILVA	*.*.21144	35947
ELLEN EDUARDA DA SILVA	*.*.99123	35948
LANNA MARIA DA COSTA	*.*.23134	35949
KATIELE KETTLEY	*.*.29181	35950
TAYNARA ARLANA SODRE DA SILVA	*.*.87163	35951
JHENIFER KARINE RODRIGUES CUNHA	*.*.57105	35952
LETICIA MAGALHAES DOS SANTOS	*.*.15168	35954
REGINA MARCIA BATISTA DE OLIVEIRA	*.*.82215	35955
ELIZANGELA DA SILVA	*.*.33369	35956
JORDANA CARVALHO SILVA	*.*.00108	35959
INGRIDY MORIELY DE SOUSA QUEIROZ	*.*.03180	35960
ANTONIA CLEIDIANE XAVIER	*.*.42133	35962
MARIA EDUARDA DOS SANTOS SILVA	*.*.76183	35963
VIVIAN PAIXAO RICARDO	*.*.74115	35965
ALEXANDRA MARIA FRANCA	*.*.12153	35966
LAIANDRA DA SILVA CINTRA FERREIRA	*.*.24156	35969
LUCIANNE LOPES DOS SANTOS	*.*.48130	35970
CEJANE OLIVEIRA SILVA	*.*.36153	35974
MARIA APARECIDA LOPES NETA	*.*.48185	35977
MARIA DOS SANTOS DA SILVA SOUSA	*.*.59153	35978
LEANDRA SILVA DO NASCIMENTO	*.*.66151	35979
FABIANA DE SOUZA LIMA	*.*.45169	35980
LUCENIR ALVES DUTRA	*.*.24190	35981
LUANA MARIA DA CONCEICAO	*.*.54190	35982
CRISTIANE MOREIRA DA SILVA	*.*.84185	35983
ELIZABETH CIPRIANO DA SILVA	*.*.82191	35984
PATRICIA FERREIRA DIAS	*.*.45193	35985
JHENIFFER SILVA OLIVEIRA MESQUITA	*.*.54150	35986

EDILENE BATISTA RIBEIRO	*.*.72189	35987
ANA LUCIA MEDEIROS OLIVEIRA	*.*.39172	35988
CLAUDIA RODRIGUES DA SILVA	*.*.68181	35990
ANA GABRIELA VIEIRA CORREIA	*.*.52148	35993
TARSIS RAMA PINHEIRO DA SILVA	*.*.90550	35995
ELANE SILVA PEREIRA	*.*.19381	35996
ANTONIA EVERALDA MOREIRA DA SILVA	*.*.54357	35998
ALESSANDRA LEITE SILVA	*.*.37322	36000
DUYANE GOMES DOS SANTOS	*.*.65111	36001
AMANDA DEYCI LIMA DA SILVA	*.*.85346	36002
AMANDA CRISTINA MARCELINO DE SOUSA	*.*.21130	36011
LIVIA RODRIGUES DOS SANTOS	*.*.61120	36012
POLIANA LIMA ROCHA	*.*.21539	36013
CLEIDE DA CONCEIAAO CARVALHO	*.*.69107	36014
CRISLORRANY CARVALHO DO PRADO	*.*.40107	36015
ROSILDA DE FATIMA FERREIRA	*.*.62115	36016
ERICA VANESSA FERREIRA DE MORAES	*.*.55121	36017
ARIENNE CRISTINA DE ALMEIDA GUERRA	*.*.22107	36021
PAULA THAIS MORAIS DOS SANTOS	*.*.21156	36022
PATRICIA MARIA DA SILVA	*.*.97107	36023
AMANDA SANTOS REIS	*.*.74108	36024
LUCIANA DA SILVA SOARES	*.*.50268	36026
ANA CAROLINA NUNES	*.*.10802	36027
JANIELE LIMA DOS SANTOS	*.*.82159	36028
SOLANGE PEREIRA DA SILVA	*.*.88137	36029
ANDREZA SANTOS DA SILVA	*.*.13201	36030
ANTONILDA SILVA DE JESUS	*.*.13148	36032
ADRIANE DOS SANTOS FAVACHO CARVALHO	*.*.41260	36034
LUANA VITORIA FRANAA DA SILVA	*.*.09183	36035
RAQUEL DE OLIVEIRA MARTINS	*.*.01158	36036
LIDIA ALVES PEREIRA	*.*.84189	36040
EVA DA SILVA COSTA	*.*.67137	36041
ANDREIA GORETTE DINIZ	*.*.70197	36043
ALINE SILVA DE SOUZA	*.*.38109	36044
JESSICA SOUSA DE JESUS	*.*.23188	36046
MARIA APARECIDA DA SILVA SOUSA	*.*.26100	36048
KARYTA GOMIDES DOS SANTOS	*.*.47151	36049
PALOMA SILVA VALE RODRIGUES	*.*.89175	36050
SOLANGE DOS SANTOS NASCIMENTO	*.*.16817	36051
ARIADINA DA SILVA ALVES BATISTA	*.*.08137	36052
LARISSA SOUZA DA SILVA	*.*.76324	36053
JAMILLY CARVALHO	*.*.38122	36056
ERIKA DA COSTA ARAUJO	*.*.91108	36058
CARLA CRISTINA ALVES BATISTA	*.*.48189	36059
DANIELLA CARVALHO DA SILVA	*.*.54300	36060
GISELLE CAMPOS CARNEIRO DA SILVA	*.*.18104	36061
NAICHA CRISTINA SILVA DE MOURA	*.*.24138	36065
GLEICIANE SILVA DE ARAUJO	*.*.97268	36068
CASSIA PEREIRA ARAUJO	*.*.36130	36069
ANGELA CIRIACO PEREIRA	*.*.23100	36070

MIRIELLE BUENO SILVA	*.97114	36072
ELIELMA DA SILVA SANTOS	*.37191	36073
LEIDIANA LOPES DA CRUZ	*.01124	36074
EMIDIA MATOS DE BRITO	*.08191	36078
ANA FLAVIA EVANGELISTA NEVES	*.90181	36079
RAFAELA SILVA SOARES	*.60207	36081
PATRICIA MOREIRA TELES	*.55124	36084
DAYANE FERREIRA DE SOUZA SANTANA	*.75108	36086
EVA BATISTA SANTOS	*.35270	36087
CRISTIANE CORREIA DA SILVA	*.17119	36089
ANTONILDES FRANCISCO DA SILVA	*.64272	36091
CLEONICE DUARTE PACHECO	*.84172	36092
ROBERTA MOREIRA DE FARIA	*.75169	36100
MARIA GABRIELA SOBRAL BRAGA CAETANO	*.43107	36102
TASSIANE ARAUJO DE OLIVEIRA	*.25395	36103
SULAMITA NASCIMENTO SILVA	*.18128	36107
ELISANGELA MACHADO DE ARAUJO	*.00104	36109
CRISNEY KELY MARTINS DE OLIVEIRA	*.74174	36110
DARLA ROSE SERAFIM DOS REIS TAVARES	*.47186	36111
ERINALDA MEDEIROS SANTANA	*.84353	36114
THAIS CRISTINA MOURA SILVA	*.75138	36115
CLAUDINI AMORIM SILVA	*.97133	36118
NEIDE MESSIAS CAROLINA DO VALE	*.07120	36119
JOANA D ARC LINO DE OLIVEIRA	*.65191	36121
SIMEI MACIEL LOPES	*.87100	36122
DONILVA NUNES DA CUNHA	*.56234	36124
JANY RODRIGUES DE ABREU MEDEIROS	*.53100	36126
LAURA MARTINS ARAUJO	*.43122	36128
GEORGINA MARIA DE FREITAS	*.78826	36129
ROSIMAR PEREIRA NONATO	*.85187	36130
MARINES ALVES BARROSO	*.74158	36134
MARIA DOS REIS BATISTA DA SILVA	*.54100	36137
ANA PAULA SALAZAR SILVA	*.51137	36138
EDNA MARIA DE OLIVEIRA GOMES	*.00359	36140
MARILENE FERREIRA RODRIGUES	*.63108	36141
APARECIDA PEREIRA DA SILVA	*.45153	36144
EVA DENISE DANTAS	*.09136	36145
LORENA TATIELLE CRISPIM CARDOSO	*.77108	36148
SUELLEN NASCIMENTO PIRES	*.23192	36149
LORRANY FELIX ALVARENGA SILVA	*.64165	36150
GEIZA KARLA DA SILVA NASCIMENTO	*.79215	36170
MILCIDIANE CORDEIRO DOS SANTOS	*.10167	36171
MARCIA FERREIRA DOS SANTOS	*.53330	36172
ALINE ROCHA DE JESUS	*.04596	36173
JAQUELINE SANTOS SILVA	*.95106	36175
RENATA SANTANA DUTRA	*.61174	36176
MARIA DA GLORIA DE MEDEIROS	*.17413	36177
MARLI LUCAS DA SILVA MARQUES	*.46115	36180
SOLIMAR ASSIS DE MACEDO	*.82127	36182
THALITA KELLEM MATIAS NERY	*.99143	36183

ROSIRENE BARBOSA REGO	*.*.57134	36187
RAIANE LIMA DA SILVA	*.*.39300	36190
MARIA EDILEUZA LOUZEIRA DE OLIVEIRA	*.*.90138	36191
MAURICELIA PEREIRA DA SILVA	*.*.64140	36192
ANDRESSA GRAZELLE ARAUJO MARTINS	*.*.84154	36194
CAMILA DANDARA MAGALHAES DA MOTA NEIVA	*.*.48507	36195
ALINE SATIRO NASCIMENTO	*.*.89107	36196
JULIANNE RODRIGUES DA SILVA	*.*.25164	36197
JACQUELINE COSTA DA SILVA	*.*.21169	36198
JHENNYFER BORGES SANTANA	*.*.48156	36200
EUZILANE ALVES DE SOUSA	*.*.70197	36202
ALCIONE SANTOS SILVA	*.*.70110	36203
ANDRESSA BRASIL DE LIMA	*.*.14126	36207
KATIA DA CONCEIAAO LIMA	*.*.52100	36208
ANA PAULA RODRIGUES VALVERDE	*.*.89106	36210
ODEVA VIEIRA DE MACEDO	*.*.83199	36211
VALDENICE OLIVEIRA NASCIMENTO SILVA	*.*.62181	36213
CELIA MARIA COELHO RODRIGUES	*.*.70306	36216
NUBIA CRISTINA LOPES DOS SANTOS	*.*.83184	36221
MARLENE DA APARECIDA DA SILVA	*.*.32187	36223
KARLA ELEN FERREIRA SEABRA	*.*.70348	36224
BRENDA STEFANY OLIVEIRA DE SOUSA DORNELES SANTOS	*.*.62153	36225
DEUZAMAR SOUZA FRANCO VENANCIO	*.*.17172	36226
ABADIA THAIS RODRIGUES DA SILVA	*.*.50188	36227
ISABELLA VITORIA PEREIRA SOUZA	*.*.24128	36228
DEBORA RIBEIRO BARBOSA	*.*.90102	36230
RIANY MARTINS DOS SANTOS	*.*.80132	36232
ARIANE ANDREIA RODRIGUES DA SILVA	*.*.46156	36234
THAIZ GERMANO DE CARVALHO	*.*.26159	36235
LEILANY DAS DORES RAMOS LOBATO	*.*.28208	36242
RUTH NASCIMENTO DE AZEVEDO	*.*.89158	36244
JAQUELINE DA SILVA RODRIGUES	*.*.36356	36245
IASMIN DOS SANTOS BARBOSA	*.*.32166	36246
DIANA GOMES DA SILVA	*.*.51169	36250
KEROLAYNE BORGES DA SILVA	*.*.69175	36251
ALICE TEOFILO LOBO	*.*.36108	36252
LUCIENE ALMEIDA DE SOUZA	*.*.85272	36253
ROSANGELA DA SILVA LIMA	*.*.40130	36255
PATRICIA DAYANE DA CONCEIAAO	*.*.23212	36257
TATIANE PEREIRA MEDRADO DE OLIVEIRA	*.*.64382	36259
CLYCIA MALHEIROS LEITE	*.*.31129	36260
JENNIFER SEVERINA DA SILVA	*.*.04109	36261
MANOELA COIMBRA DOS SANTOS	*.*.63151	36263
ERIVANIA ALVES DA SILVA	*.*.60100	36264
VANESSA DA SILVA RUFINO	*.*.06828	36266
GEANE SILVA DUARTE	*.*.59370	36267
NAIARA DE SOUSA MIRANDA	*.*.01373	36268
KARINE PAIXAO DE JESUS SILVA	*.*.94141	36269
IVONE ANDREA OLIVEIRA LIMA	*.*.34249	36270
CICERO AMANDA LOPES DA SILVA	*.*.22115	36271

MIRIAN COSME DE ARAUJO	*.*.69105	36274
DEBORA BORGES RIBEIRO	*.*.07105	36275
ANTONIA MARIA PEREIRA DA SILVA	*.*.33120	36277
NATALINA BORGES DA SILVA	*.*.05168	36278
VANESSA MILHOMEM DE SOUZA	*.*.65155	36279
KETLYN BARROS SOUZA	*.*.18138	36282
DANIELE GOMES DE SOUSA	*.*.82172	36283
SIMONE APARECIDA DE MELO	*.*.87134	36284
CRISTIANE DE SOUSA CUNHA	*.*.41344	36287
LUCIA HELENA FERREIRA DE SOUSA	*.*.69283	36289
PATRICIA GOMES PEREIRA	*.*.07272	36291
KARLA LUCIA DOS REIS	*.*.96158	36293
MAYSA DOS SANTOS SOUSA	*.*.85307	36294
EDINARA PEREIRA RODRIGUES	*.*.92149	36295
TAYNA MANZU MOREIRA DOS SANTOS	*.*.47100	36296
FRANCISCA MACIEL BRAGA	*.*.24249	36297
ZIZENE PEREIRA MARTINS CANDIDO	*.*.89187	36298
MARCIA DA SILVA RAMOS	*.*.36183	36299
PATRICIA MOURAO GOMES	*.*.93101	36301
FABRICIA CASTRO GUIMARAES	*.*.03404	36304
LISIANE MACHADO SILVA	*.*.57142	36307
MARIA CRISTINA GOMES DA SILVA	*.*.60104	36308
HELOISA STEFANY GOMES DOS SANTOS	*.*.86124	36310
KAMILA MARQUES TEIXEIRA	*.*.91178	36311
HALLANA INGRIND MORAIS DA SILVA	*.*.61127	36313
KETILA MAYARA SOUSA FRANCA	*.*.12171	36314
ROSE NICE PORTO MACEDO	*.*.51109	36315
DUANA PEREIRA DE SOUSA	*.*.50104	36318
PATRICIA MOREIRA DOS SANTOS	*.*.29581	36320
IONARA	*.*.88331	36322
MARCOS JOSE ROSA	*.*.60125	36323
MARIA FRANCISCA DE MOURA	*.*.36168	36326
JESSIKA GOMES DE OLIVEIRA MENDES	*.*.46146	36327
JARCIANY RODRIGUES DA SILVA	*.*.33104	36328
ALESSANDRA BATISTA DE LIMA	*.*.86821	36329
JOSY MATOS COELHO	*.*.95111	36330
ALLYNE APARECIDA FELIPE LEITE	*.*.67104	36331
LUANI DOS SANTOS LUIZ	*.*.72164	36332
JESSICA MEDEIROS DE SOUZA	*.*.31113	36333
KETULY OLIVEIRA DOS REIS	*.*.19100	36334
GRAZIELLY MENDES DE FARIAS	*.*.81830	36335
NAYANE FERREIRA DA SILVA	*.*.84127	36339
VIDA ALEXSANDRA CARVALHO NUNES	*.*.49172	36340
MARLENE MOURA DE OLIVEIRA JESUS	*.*.84385	36341
EZIVANIA BARBOSA DE SANTANA SANTOS	*.*.80117	36342
ANA CAROLINA SOARES DA SILVA	*.*.39164	36343
EMANUELA MOTA DE ALMEIDA	*.*.21119	36345
MARIA DIVINA TIAGO DA SILVA	*.*.54320	36346
NUBIA CRISTINA DOS SANTOS	*.*.32160	36349
KEDMA	*.*.87220	36351

SIRLENE DE SOUZA COSTA	*.*.72187	36353
THAELLY QUITERIA DOS SANTOS	*.*.12164	36354
DAGMARA GUILHERME	*.*.87197	36355
NATHALLY SILVA RORIZ DUARTE	*.*.82150	36357
LARA PEREIRA DOS SANTOS	*.*.93137	36358
FLAVIA DE SOUZA ALVES	*.*.32106	36364
ANA LUCIA RODRIGUES VIEIRA	*.*.08122	36366
HEMILY SANTOS STRAUBE	*.*.89120	36368
IVANDRA MAMEDE FAVACHO	*.*.92697	36369
CELIA CONCEIAAO	*.*.60210	36370
LUZINETE RIBEIRO MARTINS	*.*.23191	36373
LARA FERNANDES SILVA	*.*.84621	36374
PAULENIA RIBEIRO SOARES	*.*.22150	36376
ENI MARIA DOS SANTOS	*.*.60110	36378
CINDI HELLEN MAIONE SILVA	*.*.02180	36379
MONALLISA DE ALMEIDA CORREIA	*.*.07100	36380
JESSICA RODRIGUES AREBA	*.*.50199	36382
KIVIA SOENY FERREIRA LIMA	*.*.70284	36383
SIMONE AMORIM DA SILVA NUNES	*.*.14517	36384
VITORIA APARECIDA RODRIGUES NASCIMENTO PINHO	*.*.20173	36385
MIKAELA PEREIRA DA SILVA	*.*.23500	36387
FERNANDA DA ROCHA BORGES	*.*.12144	36388
ELIANA APARECIDA DOS SANTOS	*.*.41125	36389
ISLANDIA DE SOUSA DIAS	*.*.28310	36391
DIVINA ETERNA DA SILVA	*.*.77142	36393
RUTE VIEIRA DOS REIS FERNANDES	*.*.55100	36395
VANESSA DA SILVA ANTAO	*.*.79135	36396
BEATRIZ SOUZA DOS SANTOS	*.*.44180	36397
LUCIANA DA SILVA SAMPAIO	*.*.58117	36398
CAMILA LIMA DA SILVA	*.*.94348	36402
KATIANE SILVA PINTO	*.*.71390	36403
SANDRA TALONE DE ALMEIDA	*.*.81101	36404
KENNIA SOARES DE NAZARE	*.*.64149	36405
JOCELIA CONCEIAAO DOS SANTOS	*.*.07191	36407
MIKAELLE JANE CANDIDO MOCO	*.*.19101	36408
TAYARA OLIVEIRA BORGES	*.*.94162	36409
LARA MICHELE ALVES DA SILVA	*.*.52116	36410
ISADORA BEATRIZ VASCONCELLOS	*.*.67143	36412
MARQUIVANE FERREIRA DE SOUZA	*.*.27181	36413
DARIA VITORIA CONCEICAO NASCIMENTO	*.*.42267	36414
FERNANDA RODRIGUES ROCHA	*.*.83133	36417
MARIANNY MAIA DE ASSIS	*.*.67164	36418
ANGELA CAROLINA ABREU SILVA	*.*.09100	36419
DANIELA RODRIGUES AREBA	*.*.84190	36421
NATHALIA PEREIRA SANTANA	*.*.82156	36422
ROSANELIA DA COSTA MADUREIRA	*.*.03197	36423
MONIQUE DE OLIVEIRA COSTA	*.*.48168	36425
ANA CAROLINE LIBORIO DOS SANTOS	*.*.64190	36426
JOYNA DIAS DA SILVA	*.*.31369	36430
REGIANE NOGUEIRA DE OLIVEIRA MATIAS	*.*.77199	36431

LETICIA JERONIMO FALCAO	*.*.40234	36434
LUDMILA DOURADO DE ARAUJO	*.*.76197	36436
DANIELE PEREIRA VARGAS	*.*.20138	36440
DANIELE XAVIER DE ALMEIDA E SILVA	*.*.38108	36441
HERIKA DAIANE DE OLIVEIRA	*.*.12131	36442
KAMYLA ADRIELI SILVA SANTOS	*.*.30109	36443
INGRID LOURRANE ALVES LIMA	*.*.01174	36444
RAYSSA LOURENAO SANTOS	*.*.45171	36445
GENECI SANTOS DA SILVA	*.*.05180	36449
MARIA EDILANIA CONRADO DOS SANTOS	*.*.33199	36450
GISLANE BORGES DA COSTA	*.*.75215	36451
ANNA FLAVIA EVANGELISTA MENDES	*.*.19104	36453
THAINARA SILVA DE JESUS	*.*.66131	36454
CARLA CRISTINA RODRIGUES	*.*.05120	36457
FERNANDA PEREIRA DE SOUSA	*.*.56160	36458
RITA CASSIA PEREIRA	*.*.58187	36459
DARCILENE FRANCISCO DO AMARAL	*.*.90178	36460
AMANDA LEOPOLDINA FERREIRA GOMES	*.*.94189	36461
ALEXANDRA GONAALVES ALVES	*.*.98134	36462
MILENA DE JESUS SOUZA	*.*.98216	36463
PATRICIA DE JESUS DOS SANTOS	*.*.05179	36464
FLAVIA SILVA DOS REIS	*.*.59168	36466
NEIDNARA RODRIGUES OLIVEIRA	*.*.70108	36468
RENATA HEVELLIN GOMES DE SOUZA	*.*.80110	36469
LUDMILA BRAZ LOPES	*.*.36123	36470
CAROLINE DE BRITO COSTA	*.*.25106	36471
CINTHIA GOMES PIMENTEL	*.*.40149	36472
ADRIELLY FERNANDA FERREIRA GOMES	*.*.10186	36473
FLAVIA APARECIDA DOS SANTOS RODRIGUES	*.*.83195	36474
ELLIARA CORREIA DA SILVA	*.*.16101	36475
ANSELMA MARIA DOS SANTOS SILVA	*.*.24178	36477
EDLEUSA BARBOSA DOS SANTOS	*.*.09587	36479
YURI PIRES DE OLIVEIRA	*.*.93829	36481
ALESSANDRA REGINA ALVES	*.*.57149	36483
MAYSA AFONSO DA SILVA VAZ	*.*.83170	36486
CAMILA MOREIRA DOS SANTOS	*.*.85110	36488
SANDRA DA CRUZ PEREIRA	*.*.87123	36492
GLEYCIANE VIEIRA RODRIGUES	*.*.78113	36493
EVANICE MARIA DE JESUS	*.*.10100	36495
ADRIANA RAFAELA GOMES DOS SANTOS	*.*.20115	36496
ARTHUR SOUZA LIMA	*.*.11134	36497
SARA FERREIRA DE JESUS	*.*.51186	36501
GABRIELA ALVES FERREIRA	*.*.72161	36502
KELLE SENA LIMA	*.*.25123	36504
SONIA PEREIRA DE PAULO	*.*.98110	36506
AMANDA GOMES DA SILVA	*.*.94228	36507
CINTIA FERREIRA NUNES	*.*.45108	36509
LUDMILLA RODRIGUES DO NASCIMENTO	*.*.67163	36514
KAREN KEITTY FERRERIA DA SILVA	*.*.65196	36517
LUCILDA CABRAL VIEIRA XAVIER	*.*.44191	36519

NATALIA BATISTA TEIXEIRA	*.*.32157	36520
WISLAINE MIRANDA SOARES	*.*.38160	36521
JOSUE REIS SILVA	*.*.24156	36523
FABIANA NUNES RIBEIRO	*.*.44128	36524
GISLAINE NERES DA SILVA	*.*.58191	36528
GLEICIANE PAIVA LIMA	*.*.13337	36530
ANTONIA MARIA CRUZ DA SILVA	*.*.83161	36532
DAIANE OLIVEIRA BORGES	*.*.48100	36533
DIVINA APARECIDA BERTOLDES FERREIRA	*.*.74168	36536
JESSICA LORRANE LUZ DA SILVA	*.*.18147	36540
CHAYENE PEREIRA DIAS	*.*.65170	36541
NATIVIDADE XAVIER DE LIMA	*.*.93159	36542
EVA JANUARIA DA COSTA GOMES	*.*.08104	36543
CHAIANE LANDIN DE ALECRIM	*.*.12113	36544
DAIANY XAVIER DE LIMA	*.*.26191	36545
ERIKA RENATA SANTOS	*.*.44192	36548
VIVIANE LEITE DA SILVA	*.*.51168	36549
CRISTINA OSCAR DA SILVA	*.*.07141	36551
JESSICA ROCHA ARRUDA STONE	*.*.50191	36552
ALZIRELEN BUITRAGO DA SILVA DE ARAUJO	*.*.06131	36554
NADIA NASCIMENTO LIMA	*.*.51167	36555
LUANA DE SOUSA SARAIVA	*.*.16196	36556
DEARA FABIOLA AMORIM	*.*.17159	36558
FABIA DE OLIVEIRA E SILVA	*.*.40125	36564
LOURDES ABREU SILVA	*.*.11104	36565
LEIDIANA VIEIRA DE SOUZA FREITAS	*.*.60107	36566
TALITA SANTOS VIEIRA	*.*.58114	36569
SUNAMITA GOMES DE ABREU	*.*.48136	36570
LARA JORDANA ALVES DIAS DE MATOS	*.*.85170	36571
ANA BEATRIZ TORRES RIBEIRO SILVA	*.*.82129	36574
RITA CAROLINE DE SOUZA	*.*.79150	36576
NAYARA CAROLINE RODRIGUES XAVIER	*.*.51140	36577
SAMARA GOMES	*.*.99166	36579
INGRID MORAIS DE JESUS	*.*.14164	36580
FLAVIANE CLAUDIO SANTOS	*.*.37165	36582
CLEIDE APARECIDA CARVALHO	*.*.50163	36584
JOCELIANE DE ASSIS SANTOS	*.*.57126	36587
MARIA RIBEIRO DOS SANTOS	*.*.05153	36588
JESSICA RIBEIRO DE JESUS	*.*.35189	36590
CRISTIELLY MENDONAA MATIAS	*.*.86183	36591
DEBORA SOARES DE OLIVEIRA	*.*.15162	36592
MARIJANE DE JESUS SILVA	*.*.98174	36595
KALLITA LOURENAO DE SOUZA CARDOSO	*.*.27102	36596
EDIANE SOARES DA SILVA	*.*.45170	36597
KAREN MENDES DE QUEIROZ	*.*.95165	36598
BARBARA SOUSA DE OLIVEIRA	*.*.34152	36599
RENEE DE JESUS VILA REAL GAIA	*.*.66272	36601
CLEIDIANE ALVES DO NASCIMENTO	*.*.26161	36602
MARIA DE JESUS DOS SANTOS TEIXEIRA	*.*.79234	36603
LUCIA DE FATIMA FERREIRA	*.*.54168	36604

FERNANDA GOMES VIEIRA	*.*.05120	36607
LARISSA RIBEIRO SANTOS	*.*.94113	36610
RITA LUCAS MACIEL	*.*.82163	36616
BEATRIZ CAVALCANTE DA SILVA	*.*.17159	36617
CRISTINE CORTES DE OLIVEIRA	*.*.00109	36618
ANA PRICILA BORGES MACHADO	*.*.71163	36620
TEREZINHA ROCHA ALVES	*.*.70153	36621
SUSANA CORDEIRO DE BRITO	*.*.94126	36624
EVENIS LAMOUNIER VILELA	*.*.21134	36626
DANIELLE SILVA DE OLIVEIRA	*.*.36108	36630
MILLENA SOUSA DA COSTA	*.*.59190	36631
MARIA DA CONCEIAAO DA SILVA BELCHOR	*.*.14145	36632
JOSEFA DE JESUS CARMO	*.*.58525	36634
DAYANNE EVELLYN ARAUJO MELO	*.*.97137	36636
EUVISLENE DE MORAIS SILVA	*.*.98112	36637
ANA FLAVIA OLIVEIRA DOS SANTOS	*.*.70162	36638
IVANICE FERREIRA DE MORAIS	*.*.53116	36639
IZABEL DE QUEIROZ FRANZINA	*.*.88291	36641
LETICIA CONCEICAO DA COSTA	*.*.03130	36642
CINTIA MOREIRA RODRIGUES	*.*.01680	36644
KELIANE GERALDA DE OLIVEIRA	*.*.65198	36646
RITA DE CASSIA SOARES	*.*.50144	36653
ZILMARA RAMOS CANTUARIA	*.*.37102	36655
GLEICE TATIELE DIAS DA MATA	*.*.45109	36656
WESSILA HISTTER QUEIROZ MANSO	*.*.05134	36657
JANETE MARIA DE MATOS	*.*.89140	36658
LORRAYNE CHRISTINA GOMES DOS SANTOS	*.*.98158	36660
GISELE SANTOS GOIS	*.*.09101	36661
BRUNA BARABRA LIMA FILGUEIRA	*.*.33386	36662
POLIANA IZABEL DA SILVA LIMA	*.*.66100	36663
ELYNALVA PEREIRA CRUZ	*.*.46186	36666
CLEONICE SANTANA DA SILVA	*.*.24822	36667
SUELENA BATISTA VIEIRA	*.*.56120	36668
LUCINEIA ARAUJO DE SOUSA	*.*.27111	36669
FLAVIA PORTO SANTOS	*.*.57119	36670
LUCINARA PEREIRA DOMINGOS DO NASCIMENTO	*.*.43129	36671
VIRGINIA ZICA DE MENDONCA	*.*.45120	36673
GABRIELLA DE ALMEIDA BARBOZA	*.*.19199	36675
CINTHIA MARA CARVALHO MARIANO	*.*.14140	36677
LORIANNE DE OLIVEIRA	*.*.22142	36678
TAYSE MONTEIRO DA SILVA	*.*.86187	36679
IZILDA BENEDITA DE SOUZA	*.*.56187	36680
TAINARA ALVES BATISTA	*.*.50125	36681
SUELY SANTANA TEIXEIRA	*.*.85121	36682
LAZARA MARIA ALMEIDA SANTANA	*.*.21115	36683
RENATA GOMES DA SILVA	*.*.02120	36684
ELISANGELA MESSIAS LEITE	*.*.20168	36686
NAGILA PACHECO DINIZ	*.*.57303	36687
INDIANARA BLANCO CONSTANTINO	*.*.46234	36688
MARIA GOMES DOS SANTOS	*.*.05104	36689

KAMILLYVICTORIAN GMAIL COM	*.*.86170	36690
ELIZANGELA FRANCISCA DOS SANTOS	*.*.49189	36691
THAIS LARISSA BRITO COELHO	*.*.00224	36695
PAULO HENRIQUE AQUINO PEREIRA	*.*.86129	36696
JHENNYFER FREITAS SILVA DE OLIVEIRA	*.*.65187	36698
VICENCIALAURENCO GMAIL COM	*.*.40192	36699
FRANCISCO PEREIRA DA SILVA	*.*.58391	36700
WELISON ALVES GOMES	*.*.01102	36703
SUELEN APARECIDA FERNANDES MARINHO	*.*.83140	36704
MARIA ALIZETE VIDAL COSTA	*.*.65168	36705
MEIRE GISLAINE CILANI	*.*.07895	36708
ANTONIA NASCIMENTO DE SOUSA	*.*.08974	36709
MARIA DA SILVA PEREIRA	*.*.70187	36711
VANUSA RAMIRO DOS SANTOS	*.*.08132	36713
DILVA GOMES FERREIRA BARBOSA	*.*.42191	36718
IZABELLA SOUSA CAETANO RODRIGUES	*.*.74175	36719
BEATRIZ DOS SANTOS	*.*.16331	36720
GISLAINE GOMES FERREIRA	*.*.66119	36723
FRANCILENE DE LIMA FERNANDES	*.*.51135	36724
RAYANE KETHLEN FERREIRA DE JESUS	*.*.40136	36725
JOYCELENE SOUZA PEREIRA	*.*.06180	36726
JULIANA OSCAR DA SILVA	*.*.30130	36727
TAIANE OLIVEIRA BORGES	*.*.97193	36728
BIANCA IZIDIA PERES	*.*.60181	36730
INGRID LETICIA CANTANHEDE DA SILVA	*.*.91173	36731
JAKELANE ALVES GOMES	*.*.29354	36733
LAURA FERREIRA DO CARMO	*.*.31181	36734
JOAO FELIPE SOARES SILVA NETO	*.*.06114	36735
IZOLINA MARCELA SILVA PONTES	*.*.74100	36736
AMANDA DIVINA PEREIRA DOS SANTOS	*.*.99100	36737
ADRIANA DIVINA PEREIRA OLIVEIRA	*.*.79172	36738
MARIA JOSE RODRIGUES OLIVEIRA	*.*.52220	36740
MARIA IVONETE RODRIGUES OLIVEIRA	*.*.71249	36741
MARIA TERESA PEREIRA SANTOS	*.*.27113	36742
ANA CLARA BEZERRA CARDOSO	*.*.13380	36745
ARIANE MOREIRA DOS SANTOS	*.*.03102	36746
PATRICIA BENCHIMOL FERREIRA DE ANDRADE	*.*.12104	36747
ARIEL LUZ MOTA PORTELA RODRIGUES	*.*.85104	36748
JAQUELINE GUEDES DE SOUZA	*.*.40189	36750
CARLA BETANIA SOARES COSTA	*.*.67308	36751
IRLANDIA COSTA DE OLIVEIRA	*.*.91187	36752
FRANCIELLY MACEDO CAMARGO	*.*.36110	36753
GLAUCIA LEMOS CORREA	*.*.52151	36754
LARISSA PERROUT DA SILVA	*.*.60733	36757
WLIENE SOUSA DA SILVA	*.*.11127	36759
TAMARA GOMES DA SILVA	*.*.98894	36760
ANTONIA MARTA MENDES LIMA	*.*.41361	36763
ALMERINDA PEREIRA LIMA DE JESUS	*.*.56115	36764
NATHALLYA CHRISTINE MARTINS ARAUJO	*.*.33112	36765
FRANCILENE FARIAS	*.*.55353	36767

FABRYNA SILVA LOPES	*.*.24170	36771
FRANCIELE KELLY DE SOUZA	*.*.46870	36773
LUANA ADHACY SOARES MINEIRO	*.*.44122	36774
RAYSSA MICHELLE VASCONCELOS DOS SANTOS	*.*.03227	36777
MARIA FRANCILEIDE DOS SANTOS SOUSA FREITAS	*.*.31341	36779
ARABELA ALVES DE MORAIS	*.*.92134	36780
SELMA CARVALHO DO ESPIRITO SANTO	*.*.85291	36786
LILIA FERREIRA JUSTINO	*.*.72126	36787
HERIKA SOUZA DE ALMEIDA	*.*.49193	36789
CLEUDIONIR MARIA DOS SANTOS	*.*.06234	36791
MILENA RIBEIRO VIEIRA	*.*.48142	36792
DAIANA CRISTINA RIBEIRO DE ANDRADE	*.*.77139	36793
ANA MOREIRA DA SILVA	*.*.61149	36794
LAIANE NUNES DE FIGUEIREDO	*.*.82174	36796
SUELLEN SILVA DE ARAUJO	*.*.05144	36797
RENATA PRADO	*.*.35134	36798
TERESA DE MELO GONCALVES	*.*.37168	36799
BEATRIZ KAROLINY MARTINS ARAUJO	*.*.26175	36800
MARIA APARECIDA CORREIA LIMA	*.*.81149	36801
HELOISA GONCALVES DE ALMEIDA	*.*.26124	36802
BRUNA KAMILLA PEREIRA COSTA SANTOS	*.*.48184	36804
KEZIA FERNANDES MENDES	*.*.79105	36805
VITORIA COELHO CAMARGO	*.*.11138	36807
CRISTIANE PEREIRA DA SILVA	*.*.62172	36808
LEILA TORRES SOUSA	*.*.15170	36810
ANA BETARIZ DOS SANTOS SILVA	*.*.82152	36811
DEBORA CRISTINNI SANTOS DE OLIVEIRA	*.*.47109	36812
MARIA DE LOURDES REIS SILVA	*.*.54187	36814
AMALIA GASPAR DO NASCIMENTO	*.*.43149	36818
DEBORAH AIZA LEO JAQUES	*.*.47112	36820
FABRICIA SOUSA SANTOS	*.*.14142	36822
MARINEIDE ALVES PEREIRA	*.*.60168	36823
LUANNE FERNANDA ANDRADE NASCIMENTO	*.*.50159	36824
JAQUELINE ALMEIDA SANTOS	*.*.08888	36825
REGIANE DOS ANJOS CAETANO MONTEIRO	*.*.61278	36827
FIDELIZA SOUZA CUNHA	*.*.42130	36830
WILMA PEDRO DE ARAUJO	*.*.30120	36831
ZENAIDE PEREIRA BATISTA	*.*.95171	36832
MARIA DA PAZ DOS SANTOS FEITOSA	*.*.26348	36833
GUIVENA LOUIS	*.*.87109	36834
PABLINE JERONIMO DA SILVA	*.*.14186	36835
MARIA PEREIRA DOS SANTOS	*.*.18387	36836
NATALYA DE FATIMA BARBOSA	*.*.13171	36837
ELZIR SENA MOREIRA	*.*.47505	36839
ELOIZA PERPETUA DE JESUS	*.*.62153	36840
ALESSANDRO AMANCIO DE SOUSA ARAUJO	*.*.98185	36841
ERISVALDO BARBOSA DA SILVA JUNIOR	*.*.47140	36842
TAYLANI PEREIRA DE FREITAS	*.*.51240	36843
LUDMILA MARIA DA SILVA	*.*.73155	36844
MONIZE DE PAULA GOMES	*.*.71100	36845

VANDREIA MARQUES	*.*.40100	36846
NATALIA FLORES DE LIMA	*.*.34119	36849
GRACIELLE CRISTINA BUENO	*.*.29800	36850
RUTIELI CRISTINA RIBEIRO DA SILVA	*.*.97117	36851
ELIZANDRA FERREIRA DA SILVA CANJAO	*.*.37357	36852
KENIA FERREIRA DA SILVA	*.*.64138	36853
MARIA APARECIDA SOUSA	*.*.63172	36854
CLEONICE DE SOUZA AIRES	*.*.34134	36855
IRANI SOARES COSTA	*.*.68134	36857
MARIA DE LOURDES DE JESUS GOIS	*.*.95801	36860
ISLAINE CRISTINA LOPES MUNIZ	*.*.35174	36861
GRAZIELE DE SOUZA AIRES	*.*.28120	36862
ELIZETE SANTANA GODINHO	*.*.39119	36863
ELAINE FERNANDES AURELIANO	*.*.35162	36864
VITOR GEDIAEL REIS CRISOSTOMO	*.*.18161	36865
ISABELLA RODRIGUES MESSIAS	*.*.77113	36866
LETICIA DE OLIVEIRA SILVA	*.*.30374	36867
ISABELA DA SILVA OLIVEIRA	*.*.48173	36868
MARIA DE JESUS PEREIRA RODRIGUES	*.*.04313	36871
MARCOS VINICIUS DIAS SANTOS	*.*.84190	36872
LUANE MICHELLE SODRE COSTA	*.*.53299	36873
KAMILLY VITORIA TEIXEIRA BORGES	*.*.52193	36874
VALDA MARJORIE FERREIRA DE SOUZA	*.*.00197	36876
TANIA DA SILVA CARVALHO	*.*.64395	36877
HELIZANGELA RIBEIRO DA SILVA	*.*.17134	36878
RAFAELA ANGELIM E SILVA	*.*.98329	36879
CRISTIELLE FERREIRA SANTIAGO	*.*.47113	36882
EVELLEN CATANHEDE MARINHO	*.*.99167	36883
JUSCICLEI DE SOUSA ROSA	*.*.88109	36885
NELCIENE GONAALVES	*.*.71168	36886
WANESSA FERREIRA MARQUES	*.*.03101	36887
NILZETE DE CASTRO SANTOS	*.*.98599	36893
JOSINEIDE GOMES DE OLIVEIRA	*.*.66187	36895
CREMILDA RODRIGUES DA SILVA	*.*.86340	36897
EVA BASTOS GOMES	*.*.72168	36900
LAYS DE NOVAIS BARBOSA LOBO	*.*.96132	36903
IRANILSON FRANCISCO DE CARVALHO JUNIOR	*.*.73176	36908
RICARDO BORGES PAULINO	*.*.93115	36909
LIDIANE DOS SANTOS MARQUES	*.*.32160	36911
JENNYFER ALVES DE ALCANTARA ALMEIDA	*.*.62103	36914
VALDIRENE MIRANDA DA SILVA	*.*.29124	36915
MARCIA DOS SANTOS OLIVEIRA	*.*.30100	36916
JULIANI RAMOS BUENO	*.*.99172	36918
LANUCY AMANDA DA SILVA NUNES	*.*.71108	36921
MARIA DE FATIMA SILVA PEREIRA	*.*.36120	36922
OSMARINA CANDIDA DOS SANTOS	*.*.67249	36926
POLLYANNA RIBEIRO DE ABREU	*.*.74109	36932
RAIMUNDO ERINALDO MOURA JUNIOR	*.*.52150	36937
ELZALINA ARAUJO GOMES	*.*.42287	36938
LEIDIANE PEREIRA DE SOUZA LIMA	*.*.16190	36939

LAYANE CISTINA DA SILVA FERREIRA	*.*.04133	36940
CARMEM MARILDA MOREIRA	*.*.89120	36941
LUDMILA DE OLIVEIRA GLORIA	*.*.39169	36942
IVONE GONZAGA RIBEIRO CARVALHO	*.*.58534	36943
ISADORA GONAALVES SOUZA SILVA	*.*.55105	36947
RAILANE DOS SANTOS NOGUEIRA	*.*.11355	36948
SABRINY RIBEIRO DE MOURA	*.*.98160	36950
DARCILENE GUEDES DOS SANTOS	*.*.79287	36952
CAMILA DOS SANTOS SOUSA	*.*.19194	36953
LILIANA DA SILVA	*.*.80372	36956
LUCIMAR DE ALMDEIDA PEREIRA	*.*.65100	36959
MORGANA DE OLIVEIRA RODRIGUES	*.*.90158	36960
LEILIENE GUEDES DOS SANTOS	*.*.09288	36961
MARIA DIVINA CARVALHO SIQUEIRA	*.*.90168	36962
POLLYANA RODRIGUES LEONARDO NASCIMENTO	*.*.00184	36963
JANAINA ALENCASTRA VIEIRA SOARES	*.*.02136	36965
FRANCISCA KALINE DA COSTA	*.*.37190	36966
EUDENICE ARAUJO DE QUEIROZ	*.*.35168	36968
CLEOMARA PEREIRA LACERDA	*.*.00120	36970
ROSANE MIRALHA SANTOS SILVA	*.*.98168	36971
MARIA RITA CANUTO	*.*.53149	36973
GREICE KELE LIMA SILVA	*.*.95350	36974
ANA CLAUDIA BORGES DE ASSIS	*.*.41199	36976
BARBARA RODRIGUES SANTOS	*.*.35136	36979
MONICA DA CONCEIAAO	*.*.37490	36980
CRISTIANE DOS SANTOS TELES	*.*.49153	36981
VICTORIA QUEIROZ COELHO SOARES	*.*.99120	36983
LAIS FERNANDA DA SILVA	*.*.24124	36985
ANDRESSA ANTONIA PAULA DA SILVA SOUSA	*.*.35363	36986
RAMILLA LINAS DE SOUZA ARDIGUEIRE	*.*.49159	36987
ELENA FERREIRA SOBRINHO	*.*.10153	36988
MARCELLE TAVARES MOTA BRITO	*.*.92374	36989
ANDREIA RODRIGUES DOS SANTOS	*.*.85501	36990
HELENA MARTINS DA SILVA	*.*.08528	36991
LUCIA ELIAS FERNANDES	*.*.10153	36992
ROSANY CRISTYNE	*.*.49191	36994
JOZIANE CRUZ DE OLIVEIRA	*.*.69352	36996
VITORIA DANIELLY	*.*.00183	36997
LEANDRA PEREIRA DOS SANTOS	*.*.29171	36998
VERONICA CARDOSO DE SOUSA	*.*.58118	36999
LILIANE RODRIGUES DE ARAUJO	*.*.40193	37004
MARIA CRISTINA PEREIRA DA SILVA	*.*.11109	37006
LUANA GOMES FERREIRA	*.*.26199	37008
JAQUELINE NASCIMENTO ALVES	*.*.90142	37011
GISELY CRISTINA GOMES CARNEIRO	*.*.09266	37013
DALGISA PEREIRA VIANA	*.*.12111	37015
AMANDA MARIA BARBOSA DOS SANTOS	*.*.97139	37016
ROBERIA REIS DO NASCIMENTO	*.*.23137	37018
MARIA DIVINA BORGES	*.*.20180	37022
WELIDA FREITAS	*.*.28104	37024

KELLY NOLETO FELIX	*.87176	37025
GEISSY SILVA DOS SANTOS	*.93179	37029
HELAINY GOMES TEIXEIRA	*.41180	37031
INGRID TAINY LIVINO DE JESUS	*.05194	37033
THAIS KELLE RODRIGUES SOUSA	*.19124	37035
CELIENE DE SOUSA VIEIRA	*.59191	37037
EVA DA SILVA GOMES	*.38111	37038
GERLANE DA SILVA LOPES	*.04204	37039
TALITA SOUZA DE OLIVEIRA	*.76115	37040
JESSICA DE SOUZA LEMOS	*.72103	37041
EMILLY SOUZA CHAVES	*.44107	37042
ANTONIA FABIANA PINTO BILO	*.27210	37044
MARIA JOSE DOS SANTOS MELO	*.50106	37046
LARA KAROLINE ALVES GOMES	*.80134	37047
MARIA DAS DORES ALVES DE ALMEIDA	*.38151	37049
JULIANA MILHOMEM MARTINS	*.75131	37057
LARISSA ALVES DOS SANTOS	*.98531	37059
UIARA DE CARVALHO ARAUJO	*.75162	37061
SHEYLA DIAS MACIEL	*.40197	37064
ALESSANDRA ROCHA ROSA	*.55187	37066
FRANCISCA DAS CHAGAS SANTOS SILVA	*.87308	37068
IDUVIRGE QUIRINO DOS SANTOS	*.24104	37070
FRANCISCA DAS CHAGAS NASCIMENTO DAMASCENO	*.23326	37072
NATHALIA SOARES DE OLIVEIRA	*.07103	37073
MARIA DE LOURDES DE SOUSA FELIX ALVES	*.41374	37074
MARIA EDUARDA ALVES DE OLIVEIRA	*.49223	37075
MARIA DA SILVA SANTOS	*.23101	37077
LARA MOREIRA REZENDE GONDIM	*.93100	37079
TAVILA FELIX ALVES	*.75110	37080
APARECIDA FERNANDES DA SILVA	*.34120	37081
KAMILA ALCANFORADO SOUSA	*.02138	37082
GILVANIA SIRINA DE OLIVEIRA	*.91191	37085
IVANILDE CARDOSO DA SILVA	*.00125	37086
BRUNA DE MATOS DE SOUZA	*.01108	37087
GABRIELA PEREIRA DOS SANTOS	*.20176	37088
MARIA ARANTES FERREIRA	*.54104	37089
RAQUEL DA CONCEIAAO FERNANDES	*.13234	37091
JOAO ALVES PEREIRA	*.57187	37111
MARIA DO SOCORRO PEREIRA DE SOUZA	*.98120	37114
ONEIDE DE SOUZA NUNES	*.17187	37117
REGIANE DE OLIVEIRA ROSA	*.36194	37119
VANESSA DE JESUS SOUSA	*.26163	37120
LUZNERIA DE SOUZA E SILVA	*.85100	37121
KETLYN DA SILVA FONTI	*.74123	37123
BRENDA MYCKAELLA DE SOUZA REZENDE	*.90142	37124
DANIELA DE ASSIS SILVA	*.94394	37125
LEITICIA YASMIM SILVA DOS SANTOS	*.68300	37127
LUSMAGNA DIVINA DE SOUZA E SILVA	*.32117	37128
ELIEDSON	*.12148	37129
ROSENILDA PEREIRA DOS SANTOS	*.01411	37130

ANDREA PEREIRA DA CRUZ	*.*.56180	37131
ANA CAROLINA GONAALVES FERREIRA MELO	*.*.17187	37132
HAYSSA DA SILVA CAIXETA	*.*.32113	37135
ISABELLA CHRISTINA DE SOUZA ALVES	*.*.73174	37136
HAYARI JANNE SILVA MARQUES	*.*.08107	37137
SABRINA FARIAS FERNANDES DA SILVA	*.*.89119	37138
ADRIANA MARIA PAZCHEUCO	*.*.08191	37142
ANA LUCIA ALVES DA SILVA	*.*.31285	37144
NILMA CALDEIRA DOS SANTOS	*.*.20163	37146
ELAINE GONAALVES DA SILVA	*.*.65129	37147
MARIELLY TAVARES DE SOUSA	*.*.18224	37149
IVETE CONCEIAAO DA COSTA	*.*.22578	37155
RAIMUNDA CAMILO DA SILVA	*.*.99191	37156
DAIANE DE LIMA SOUZA	*.*.53196	37158
JANINE MOREIRA DA SILVA	*.*.10140	37162
MAIARA KERLY DA SILVA NASCIMENTO	*.*.20194	37163
SOLANGE REIS BEZERRA GUEDES	*.*.01172	37167
DIRLEI TEIXEIRA SANTOS	*.*.54178	37168
FLAVIA OLIVEIRA D FREITAS	*.*.31221	37169
THAMARA MOABE CASTRO OLIVEIRA	*.*.85141	37170
RAIMUNDA MARIA DA ROCHA DOS SANTOS	*.*.76104	37171
ANTONIA CRISTINA DA SILVA LEITE	*.*.35214	37172
ALEXANDRA CECILIO DA SILVA	*.*.92344	37174
SIMONE SILVA SANTOS ALVES	*.*.92142	37175
STEFANNY LOPES DE FREITAS	*.*.13105	37178
ANNE VALERIA DE SOUSA SILVA	*.*.63300	37180
KAUANE LOPES RIBEIRO	*.*.65148	37181
FABIANA LIMA DE JESUS	*.*.75570	37182
LAIZA DE SOUZA PEREIRA	*.*.99502	37186
HELENN VALERIA LOPES FERREIRA	*.*.25165	37187
CLEIDIMAR JOSE DE ALMEIDA GUIMARAES	*.*.31172	37188
LAYNA RAQUEL NUNES MARINHO	*.*.83108	37190
MARILENE RODRIGUES DE ALMEIDA	*.*.35103	37192
GABRIEL VAZ DA COSTA	*.*.87158	37195
LUCIMEIRE BERNARDO DE OLIVEIRA	*.*.67176	37196
EDUARDA STEFFANY SILVA HONORATO	*.*.83180	37197
JEFERSON SANTANA DOS SANTOS	*.*.34171	37198
ELIENE DOS REIS MARTINS DE SOUZA	*.*.53638	37200
PAOLA LOHANY ALVES DE OLIVEIRA	*.*.04199	37202
LETICIA CRISTINA AGUIAR	*.*.86161	37203
IRENE FERREIRA NASCIMENTO	*.*.08197	37204
GEISA GONAALVES DA SILVA	*.*.09199	37206
DAMODARA PRIYA SOARES DOS SANTOS	*.*.55135	37207
MILLENA THUANNY ARAUJO NASCIMENTO	*.*.86171	37209
VALDIRENE ALVES SOARES	*.*.07152	37210
LUANNA PEREIRA COSTA	*.*.51146	37213
ADRIANA PEREIRA OLIVEIRA	*.*.23194	37214
MARIA NAZARE ALVES MACHADO	*.*.18109	37215
MARIA LUIZA SOUSA DOS SANTOS	*.*.16342	37216
MIRELLE DE NORONHA TELES	*.*.79127	37217

PAULA LETICIA MARIA DA SILVA	*.*.42100	37218
KATIA JEANNE SOUSA NASCIMENTO	*.*.27553	37219
MARCOS ALVES LIMA	*.*.13170	37220
INEZ ALVES PEREIRA MIGUEL	*.*.13117	37223
TATIANNE LOPES MONTEIRO BRAGA	*.*.69162	37224
CLEIDIANE DE SANTANA	*.*.88171	37225
ANA CLAUDIA FERREIRA DA SILLVA	*.*.69234	37227
LORRANY ROSA DO NASCIMENTO SOARES	*.*.50196	37228
WESLANY GOMES DE ARAUJO	*.*.13154	37229
TALYTA GEROLINETO DIAS	*.*.30148	37231
DINAIR PIRES DE JESUS	*.*.49100	37232
VALDELICIA BATISTA DE OLIVEIRA	*.*.25191	37236
NOEME SOUZA REIS	*.*.94103	37238
IVANILZA ROSA DO NASCIMENTO	*.*.57191	37239
CRISTIANE MARTIS DE ARAUJO	*.*.54198	37243
EMILLE STEFANE DA SILVA	*.*.94832	37244
BARBARA RODRIGUES REIS	*.*.84309	37246
DANDARA DEBORA SILVA MENDES	*.*.33121	37249
LAISSA LORAYNE	*.*.02105	37251
LAIANY DOS SANTOS NUNES	*.*.32181	37253
GIOVANA CRISTINA SOBRAL SOARES	*.*.33100	37257
ROSILENE ALVES BATISTA	*.*.31340	37259
NATHALLY JEORDANNA COSTA SILVA DE ALMEIDA	*.*.93177	37261
MONICA DOS NASCIMENTO GADELHA	*.*.62166	37262
ABIA DE SOUZA GAMA	*.*.20149	37263
INARA CINTIA SALLES ARRUDA	*.*.09133	37264
KAMILLA FELIX DA SILVA	*.*.94108	37265
ANDREIA PAULA DOS SANTOS NAVES	*.*.58175	37266
JAIANI PEREIRA DE SOUSA	*.*.49147	37269
LEIDIANE DE JESUS DO NASCIMENTO	*.*.57109	37271
EDILEUZA DAS VIRGENS SILVA	*.*.21150	37272
LORRAYNE LIMA CARDOSO DA SILVA	*.*.51196	37273
WILMA PEREIRA DE SOUZA	*.*.70187	37274
DENYSE DA CONCEICAO MARTINS	*.*.72162	37278
LUDIMILA LIMA CARDOSO	*.*.08184	37279
MARIA MARCIA DO NASCIMENTO SA	*.*.95304	37280
FRANCISCA ANA CLAUDIA DOS SANTOS	*.*.14300	37283
ISABELLA FELICIANA GONAALVES	*.*.74101	37286
MARINETE SILVA DOS SANTOS	*.*.67183	37288
ANA CAROLINE PERPETUA MODESTO DE JESUS	*.*.25106	37290
ADRIANA RAYANA SOUZA PEREIRA	*.*.87141	37291
ANDRIELLY DE LIMA SANTOS	*.*.10157	37293
THAYNNA PEREIRA DE LIMA	*.*.80181	37294
MARIA APARECIDA SILVA	*.*.82806	37295
LOHANNE ALMEIDA GOMES	*.*.10156	37296
MARIA MONICA MATEUS DA COSTA	*.*.32308	37297
AUREA MARILAC PEREIRA	*.*.36153	37299
FERNANDA TOMAZ MACHADO	*.*.55100	37300
LAIS SALES	*.*.76175	37302
LORENA SANTOS DE MENEZES	*.*.87143	37303

KENIA CARDOSO DOS SANTOS	*.*.30187	37305
MAURIENE DOS SANTOS OLIVEIRA	*.*.80159	37306
CAMILA LOPES MAIA	*.*.14110	37307
ADRIANA LIMA DE QUEIROZ	*.*.61120	37308
LAIS BRITO BARBOSA	*.*.44138	37309
CARLA RODRIGUES SANTOS LOPES	*.*.78110	37311
TAIS FERNANDES FERREIRA	*.*.87179	37312
GABRIELLA CRISTINA DE ALMEIDA LOPES	*.*.59102	37313
ALAN LINS DE GODOY	*.*.31149	37314
ANGELINA MORAES SOUSA	*.*.98393	37315
LORENA DE LIMA ARAUJO	*.*.04123	37316
RAILANE DE AQUINO LIMA	*.*.29165	37318
SHIRLEY DE OLIVEIRA LIMA	*.*.01232	37320
CASSIA WALESKA TOMAZIA CABRAL	*.*.77172	37321
JACKELLINY PEREIRA GOMES	*.*.90283	37323
JESSICA FRANCISCA PEREIRA BARBOSA	*.*.41850	37325
JESSICA FERNANDES DA SILVA	*.*.21142	37328
MARIA DE FATIMA NASCIMENTO PEREIRA	*.*.70178	37331
LAYLA FRANCIELLE DOS SANTOS	*.*.68145	37332
YASMIM DOS SANTOS RAMOS	*.*.12125	37334
ALECSANDRA DA COSTA CAMPOS	*.*.03253	37335
JAQUELINE SILVA DE JESUS	*.*.52180	37337
APARECIDA DA SILVA BARROSO	*.*.18154	37340
SUZANE DO NASCIMENTO SILVA SOUZA	*.*.96110	37341
JESSICA FERNANDA DA SILVA MOREIRA	*.*.62101	37342
TAINARA COSTA DE ANDRADE	*.*.26285	37343
JHESSYKA DE MORAIS CARVALHO	*.*.85190	37344
MAIRA DE LIMA NASCIMENTO	*.*.77237	37345
KARLA ALVES FERNANDES	*.*.81143	37347
ELISANDRA FERREIRA MENESES	*.*.24320	37348
JEYZA MAYARLA VIEIRA LEANDRO	*.*.26207	37352
SARA CONCEIAAO DOS SANTOS MENDONAA	*.*.34116	37356
VANUZA FERREIRA DE BRITO	*.*.92149	37357
EVA BATISTA DA SILVA	*.*.97146	37358
LIVIA COSTA LIMA	*.*.58163	37359
ROSELANE DE FATIMA ALVES	*.*.50640	37362
CAROLINY GONCALVES DOS SANTOS	*.*.27144	37365
ESTELA MARIA DE JESUS	*.*.36104	37366
REGIANE COSTA SILVA	*.*.44101	37367
GLEICY KELLY INACIO DE OLIVEIRA LOPES	*.*.13159	37368
FRANCISCA RODRIGUES DOS SANTOS	*.*.40291	37369
NEURIVANIA ARAUJO ALVES	*.*.89144	37370
KHETTEMILHER ALVES RODRIGUES SAMPAIO	*.*.11157	37375
CAMILA BANDEIRA PIRES	*.*.53181	37377
ELIANE DOS SANTOS AZEVEDO	*.*.83168	37381
MARIA RAIMUNDA ROCHA SILVA	*.*.29340	37383
ANA LIDIA GERTRUDES PEREIRA	*.*.28195	37387
UELTON CARVALHO DOS SANTOS	*.*.13191	37388
MILLENA CARDOSO DE OLIVEIRA	*.*.41175	37389
MARILDA PEREIRA DOS SANTOS DE ASSIS	*.*.70106	37393

JULIANA RODRIGUES	*.*.86154	37394
SARA LORRAINE VALERIO DE JESUS	*.*.49128	37395
LUCIANA AMANCIO ALMEIDA	*.*.19160	37398
MIRIAN INGRID DA SILVA	*.*.63142	37400
ROSILANE MORAES GOMES	*.*.87355	37401
FERNANDA SANDES	*.*.42414	37403
LORRANY LUISA NEVES DOS SANTOS	*.*.59124	37404
WANDA VIEIRA MARQUES	*.*.77100	37405
GISLAINE DE SOUZA GONAALVES	*.*.07177	37407
MARIA AUGUSTA GOMES E SILVA	*.*.70125	37408
SARAH KALY COSTA SANTIAGO	*.*.33496	37409
IZAURA ESTEVES DA SILVA	*.*.61120	37410
FERNANDA FRANCISCA DE SOUSA	*.*.64100	37415
JULIANNA MILHOMEM DE SOUZA	*.*.12244	37416
LORRANY VENTURA DA SILVA	*.*.00112	37417
ANA CLEIDE DA SILVA MEDRADO	*.*.22371	37421
CAMILA CARDOSO DA SILVA	*.*.07149	37423
JULIANA ALVES ARAUJO	*.*.66187	37428
NEUSY AFONSO DA SILVA	*.*.04149	37429
ESLAINE RODRIGUES XAVIER	*.*.44170	37430
VALERIA MARIA PEREIRA SUGUIMOTO	*.*.39149	37433
ELIANE BRAZ DE FRANCA BARBOSA	*.*.62153	37434
KEMILLY NASCIMENTO DE SOUSA SILVA	*.*.83156	37435
SAMARA REINALDO LIMA	*.*.32102	37437
LETICIA GOMES DE ALMEIDA	*.*.88103	37438
ANA PAULA DE ALMEIDA LOPES	*.*.05130	37439
DANIELA DE JESUS OLIVEIRA	*.*.52207	37441
THAMIRES DE ALMEIDA FARIAS	*.*.78183	37442
LUDMARA PEREIRA DOS SANTOS	*.*.84650	37445
AURICEDE SILVA MACIEL	*.*.57118	37449
APOLIANA CORREIA DA SILVA	*.*.93196	37450
MARILIA ALVES PESSOA	*.*.23191	37451
GORETE COELHO DESOUSA	*.*.97379	37454
RAQUEL FERREIRA COSTA	*.*.06148	37455
CECILIA	*.*.74149	37456
TAIRES SILVA DANTAS	*.*.95201	37460
TAYS TAMARA FERREIRA DE JESUS	*.*.27169	37464
EDUARDA ROSA DA CONCEICAO HABERL	*.*.68189	37465
YANKA DOS SANTOS GONZAGA	*.*.45112	37468
NADIENE SOUZA UMBELINO	*.*.30177	37473
NAUSIRENE DOS SANTOS REIS	*.*.35307	37475
MARIA RAIMUNDA DOS SANTOS NEVES	*.*.72304	37476
THAMARA TAYUA SEIDEL GUIMARAES	*.*.98819	37477
EDNARA QUINTILIANO LEDUX	*.*.27138	37478
KAREN RHAYANA LIMA DOS SANTOS	*.*.16191	37479
REGIANY DIAS DE OLIVEIRA	*.*.29153	37480
BRUNA FERREIRA DE SOUSA	*.*.89102	37481
THAYNARA DUARTE PEREIRA	*.*.24197	37482
SANDRA APARECIDA GONCALVES	*.*.57668	37483
RAQUEL BRAZ RODRIGUES	*.*.56142	37486

JULIANA APARECIDA DE SOUSA SILVA	*.*.98190	37487
FLAVIA ALVES DE SOUSA	*.*.41138	37488
EDNA MORAES SILVA	*.*.58272	37489
WALERIA VIEIRA DOS SANTOS	*.*.62170	37490
YNGRIDH MEYLLANE PEREIRA DA SILVA	*.*.55154	37492
SHEILA NUNES DA SILVA	*.*.05108	37493
LUDYMILLA MORAES ALVES	*.*.19160	37494
HELLEN CRISTINA BARBOSA SILVA	*.*.14189	37495
VALDIVINA BRAZ RODRIGUES	*.*.91172	37496
BRUNA RODRIGUES MONTEIRO	*.*.19105	37497
LETICIA RODRIGUES SANTIAGO	*.*.66147	37500
VANUSIA LIMA DE JESUS MIRANDA	*.*.74253	37501
MARCIA MARIA DO NASCIMENTO FURTADO	*.*.61302	37502
DEIJANE NUNES DE OLIVEIRA	*.*.26385	37505
JANAICA CASTRO DELGADO	*.*.02234	37506
ALZIRA RODRIGUES DOS SANTOS	*.*.63949	37508
LUMA CRISTINA MARQUES	*.*.69171	37510
JULLIANNA ALVES DOS SANTOS	*.*.77131	37511
LORRANE AZEVEDO DE LIMA	*.*.66113	37512
MICHELLE AMANDA DOS ANJOS ANDRADE BUENO DA SILVA	*.*.60192	37513
NIRIAM MARIA DOS SANTOS	*.*.99134	37514
NATHANE BARBOSA ALVES	*.*.27138	37515
LORENNA RODRIGUES BORGES	*.*.90109	37518
ANDRIA FERNANDES DE OLIVEIRA	*.*.82144	37519
LUIZ FABIANO VILELA NETO	*.*.31120	37521
CELIA FERNANDES AGUIAR	*.*.86155	37522
LIVIA LETICIA	*.*.30170	37525
CELIA REGINA NOGUEIRA DE MORAIS	*.*.54100	37526
AURIA MESQUITA PORTO	*.*.08167	37527
MARIA ISABEL PEREIRA DA SILVA SANTOS	*.*.27142	37528
ROSILANE DA CONCEIAAO FERREIRA	*.*.75521	37529
LEILANE SILVA SOUSA	*.*.77197	37530
LUANNA FORTES DOS SANTOS	*.*.01100	37531
BEATRIZ FERREIRA DE MELO	*.*.87169	37533
ANA MARIA MARTINS DE SOUSA	*.*.34163	37538
ANA KAROLINA SALES LOPES	*.*.61227	37542
ELIANE AQUINO DE QUEIROZ	*.*.62199	37543
JORCELINA MARTINS CABRAL	*.*.10176	37544
TAINARA BARBOSA DA COSTA	*.*.71128	37546
TAINARA CAETANO DE SOUZA	*.*.46110	37547
ADRIANA LUCIA DA SILVA	*.*.88153	37550
PRISCILLA OLIVEIRA DA SILVA	*.*.81191	37551
TATIANE PEREIRA BRADA	*.*.28196	37554
BERENICE RIBEIRO DA COSTA	*.*.15100	37556
AMANDA CRISTHINY OLIVEIRA SILVA DE ANDRADE	*.*.23180	37557
JULLYANE ALVES MAGALHAES	*.*.45120	37562
GEIZA MATIAS DA COSTA	*.*.94115	37563
MARIA CARDOSO GALUCIO	*.*.46149	37564
AMELIA ALVES GONAALVES	*.*.73100	37565
SILVANI CAETANO DE SOUZA	*.*.33171	37566

LUCILENE ALVES OLIVEIRA SILVA RODRIGUES	*.*.30104	37567
DEJEANE COSTA CARVALHO BRENNER	*.*.16100	37568
CAMILLA MENDES	*.*.08174	37569
YANNE MACIEL FERREIRA	*.*.48115	37570
MARIA LUCIA SANTANA DA SILVA RESENDE	*.*.27123	37571
CINTHIA TAINA SOUSA DA SILVA	*.*.77322	37572
MICHELLY BRENDA SOUSA DA SILVA	*.*.80116	37574
JENNYFER POLYANA DOS REIS	*.*.74124	37575
OLIVER CHRISTIAN LIMA CARDOSO	*.*.	37576
ELLEM NAIARA FERRAZ DA CRUZ	*.*.31286	37577
RAFHAELA FERREIRA BARROS	*.*.36259	37578
LORRANY ALMEIDA DA SILVA	*.*.60191	37579
DAYANE RODRIGUES	*.*.63107	37581
MARLENE ALVES	*.*.58172	37583
KARINE LIMA DO MONTE SANTOS	*.*.88355	37585
ROSICLEIA MENDES DOS SANTOS	*.*.02190	37586
JULIANA APARECIDA RODRIGUES DA SILVA	*.*.98101	37588
MARIA APARECIDA OLIVEIRA SILVA	*.*.67108	37592
EVA SILVA CARVALHO	*.*.68253	37593
LARISSA PIRES DE OLIVEIRA	*.*.30101	37594
ROSEMARY AFONSO MARTINS COSTA	*.*.39134	37595
OSILENE COSTA ARAUJO	*.*.97350	37596
ELIZABETH GOMES PEREIRA SILVA	*.*.33396	37598
QUEILIS RODRIGUES DA SILVA	*.*.00291	37600
ELIANA FELIX CAVALHEIRO	*.*.72361	37601
NATALIA BIANCA GOMES	*.*.12109	37602
TALLES MOREIRA DA CRUZ	*.*.72121	37604
ANA ROSA DE SOUZA ROCHA	*.*.93366	37605
MARIA APARECIDA DOS SANTOS MARCELINO	*.*.91287	37606
VITANIA DE SOUSA SANTOS	*.*.93104	37607
JACILENE RODRIGUES DE OLIVEIRA	*.*.44161	37608
LETICIA DE MOURA CASER	*.*.78100	37609
PEDRO LUCAS LAURINDO SILVA	*.*.62117	37612
GISLAINE REIS SOUSA	*.*.57369	37613
SELMA GUIMARAES DE MOURA	*.*.69104	37614
DEUZILEIA PEREIRA SILVA	*.*.90101	37615
MICHELY GOMES DE FREITAS	*.*.81103	37616
FERNANDA KHETLYN SOARES ALVES	*.*.95197	37619
KAROLINE VITORIA BRAZ DE SOUZA	*.*.41102	37621
PRISCILA APARECIDA PEREIRA	*.*.31176	37622
EMILLY DA SILVA CRUZ	*.*.52167	37623
BRUNA	*.*.51160	37625
KAROLAYNI FERREIRA DA SILVA	*.*.86100	37627
ERICA ROSA OLIVEIRA DA SILVA	*.*.37190	37629
SIRLENE APOLINARIA SILVA DE AVILA	*.*.07124	37630
HELOYSIA RENATA SOARES DE FREITAS	*.*.54104	37631
ELINETE DOS SANTOS	*.*.81371	37632
MARCIA DINIZ	*.*.72104	37634
JOSE VIEIRA DE CASTRO	*.*.07142	37636
LOZANGELA SOARES PEREIRA	*.*.93191	37638

ANA CLAUDIA MOREIRA DA SILVA	*.*.67174	37642
DEBORAH DOS SANTOS NARCIZO	*.*.18110	37643
KELLY CORDEIRO CAMARGO	*.*.30196	37644
AMANDA CECILIA DOS SANTOS ARAUJO	*.*.69180	37645
SIMONE GOMES DA GAMA	*.*.73176	37646
CARLOS EURIPEDES DIAS RIBEIRO	*.*.94149	37648
ALEXANDER ALMEIDA DA SILVA	*.*.95104	37649
CLEITON SANTOS DE SOUSA	*.*.33510	37650
LUCILENE DE LIRA ROQUE	*.*.74253	37653
RENATO MENDES DE FREITAS	*.*.83122	37654
VANDERLEA FERREIRA DO CARMO	*.*.56190	37655
LIDIA LAIS MARANHA DA SILVA	*.*.99186	37656
ALDALEIA GOMES DA SILVA	*.*.85108	37657
ANTONIA DIVINA DA SILVA	*.*.12168	37658
SIMONE FERNANDES DA SILVA	*.*.40185	37661
ZILMA CARLOS DA SILVA	*.*.80180	37663
MARIA ALVES DA SILVA	*.*.00125	37664
MARIA DE LOURDES BARBOSA DA SILVA	*.*.00317	37666
VITOR DANTAS DA SILVA JUNIOR	*.*.08159	37667
MARIA LUCILENE NERY DA SILVA	*.*.34268	37668
GEANDRA FERREIRA DE OLIVEIRA	*.*.36120	37669
ANGELA CYNTHIA CAROLINA ESPINO CRISANTO	*.*.29144	37670
MATHEUS ALVES DUARTE	*.*.30191	37671
FABIANA RODRIGUES DE JESUS	*.*.22117	37674
ANA CLAUDIA MIRANDA DA SILVA	*.*.36875	37675
SARAH REGINA DIAS DE ASSIS	*.*.52113	37676
DAYANE CRISTINA DE ARAUJO	*.*.26128	37679
KARLA GABRIELY LOPES DA SILVA	*.*.57160	37680
DIVINA FRANCISCA ALVES PEREIRA	*.*.58188	37683
VERA LUCIA DA SILVA	*.*.63149	37684
ROSELI DOS SANTOS PEREIRA	*.*.48192	37685
ISABELLA DE FREITAS MENDES	*.*.18158	37688
NUBIA FERNANDES QUIXABEIRA	*.*.90105	37689
SIMONE SOUSA PEREIRA	*.*.58125	37690
MARIA ZENAIDE PEREIRA DE SOUSA	*.*.15153	37692
JAINA MACHADO SOUZA	*.*.49550	37693
NEUSA BARBOSA DA SERRA	*.*.54153	37694
GIZELE VIEIRA FIGUEIREDO	*.*.73130	37698
LAIS SOARES DUARTE	*.*.06145	37700
TATIANE MARIA DOS SANTOS SOUZA	*.*.99180	37702
MARINALVA PEREIRA DE ALMEIDA	*.*.03860	37707
BRUNA BARREIRAS DA SILVA	*.*.08166	37709
ROSANGELA OLIVEIRA DA CONCEICAO	*.*.29107	37710
LEUDIMAR DA LUZ SOUSA	*.*.54307	37711
ENEIAS LINS CARNEIRO NETO	*.*.67120	37714
MICHELE DA SILVA MONTEIRO	*.*.94122	37715
JOICY KELLY OLIVEIRA DE SOUSA	*.*.41108	37716
MARILENE PETRONILHO DA SILVA	*.*.67147	37717
DANIELA APARECIDA DE OLIVEIRA	*.*.59114	37720
NAIARA COSTA DA SILVA	*.*.37331	37722

FLAVIANA ALVES DA SILVA	*.*.88104	37724
ANA PAULA CRISTINA ACACIO BARROS	*.*.22132	37726
LIDIANE	*.*.47100	37727
DIRCE MARIA DA SILVA OLIVEIRA	*.*.93717	37728
LOURDIMAR DE ASSIS SILVA	*.*.92385	37729
LORENA ROSA LOPES TRINDADE	*.*.54179	37731
DAIANNE ALICE PEREIRA NUNES DIAS	*.*.79142	37732
KARINNY DARA ALVES PEREIRA	*.*.39102	37733
NACIARA DA COSTA SILVA	*.*.07305	37734
MARLEIDE ELIAS DE BRITO	*.*.66415	37735
YASMIM DE SOUZA VITOR PIRES	*.*.87143	37736
RAIMUNDA NONATA GOMES	*.*.71272	37739
JURACI COSTA	*.*.25100	37740
ADELAIDE REGIS BRIGIDO DE OLIVEIRA	*.*.39102	37742
THIFFANY GABRIELLY DE OLIVEIRA COSTA	*.*.95102	37743
TATIANE ALVES PINTO	*.*.50191	37744
JULIANA ALVES PINTO	*.*.35107	37745
ANA PAULA FERREIRA VAZ	*.*.36162	37749
ALINE OLIVEIRA COELHO	*.*.33111	37750
JHENYFER PINHEIRO RAMOS	*.*.09139	37755
MARIANA ALVES RIBEIRO	*.*.81125	37758
ANA GABRIELA LIMA	*.*.52132	37760
ERIKA ROSA GABRIEL	*.*.94184	37763
ANDREIA DINIZ SOUZA	*.*.58107	37766
LUCELIA LOPES SANTANA	*.*.77162	37767
SABINA LEO CAVALCANTE	*.*.65109	37769
JAQUELINE QUINTINO DA COSTA	*.*.47144	37771
JHENIFFER LUDIMILY COSTA DA SILVA	*.*.69100	37772
LAURA PAULA DE CARVALHO	*.*.23184	37773
JANAIRA BARROSO DE OLIVEIRA	*.*.59111	37774
ANGELICA RODRIGUES ARAUJO	*.*.75180	37775
AURELINA DE SOUSA CERQUEIRA	*.*.63187	37777
NILZA PEREIRA DE CARVALHO	*.*.80287	37779
EUNICE FILOMENA DE JESUS	*.*.57149	37782
PRYSISCLEIA GONAALVES DA SILVA	*.*.70190	37783
DIVINA LUCIA ALVES DE CARVALHO	*.*.79100	37784
ANA CRISTINA DA SILVA ROCHA	*.*.69217	37790
LILIAN MENDES MALHEIROS	*.*.16234	37791
GRACIONETA GUIMARAES DE MOURA	*.*.62104	37792
ESTEFANY PEREIRA DE CARVALHO	*.*.20121	37793
GEORDENE SOUSA SILVA	*.*.15378	37797
NEILDE DOS SANTOS	*.*.37149	37798
DIVINA MENDONCA PAIXAO	*.*.23153	37800
PRISCILA MILOMES DOS SANTOS	*.*.27101	37801
RITA GOMES BARBOSA	*.*.32391	37802
ALCILENE NASCIMENTO DE SOUZA	*.*.71273	37803
JESSICA GOMES DE SOUSA E SILVA	*.*.08320	37804
ROSA ELENA MENDONCA DA PAIXAO	*.*.41104	37805
ELIANE SOUSA TEIXEIRA	*.*.68334	37806
VAILDA JOSE TRINDADE	*.*.51120	37807

SHIRLEY APARECIDA DA CRUZ	*.*.46115	37808
MARIA HELENICE DO CARMO ALVES VIANA	*.*.62488	37809
ANA BEATRIZ DE SOUSA FERREIRA	*.*.92307	37810
MARIA DA CONSOLACAO DE SOUSA OLIVEIRA	*.*.62204	37813
LOURDES CARVALHO CRISTALINO	*.*.67153	37815
FLAVIANA PEREIRA DE SOUSA	*.*.93172	37816
IRIZAN COSTA E SOUSA	*.*.88100	37818
LAUDELINA MIGUEL DA SILVA	*.*.91104	37821
EUSENIR SILVA DA CONCEICAO	*.*.78174	37822
SILVIA MARIA RODRIGUES LIMA	*.*.73120	37823
RAQUEL SANTOS DA SILVA	*.*.16302	37827
KEROLIN DE OLIVEIRA ALVES	*.*.08126	37829
LUCIVANIA CAMPOS LOURENAO MOREIRA	*.*.55144	37831
SANY DE FATIMA RAMOS MOURA	*.*.10110	37832
NILVA XAVIER DOS ANJOS	*.*.86101	37834
GEOVANNA GABRIELLY MARTINS LINHARES	*.*.51193	37835
ROSIANE PEREIRA DE OLIVEIRA	*.*.32163	37836
GLORINHA GONCALVES DA SILVA	*.*.91215	37837
THAUANNA ALVARENGA	*.*.96134	37838
SHEYLA RODRIGUES COELHO MARTINS	*.*.25187	37840
PATRICIA DE ALMEIDA PEREIRA	*.*.71109	37841
BRUNA ROLINS DOS SANTOS	*.*.33109	37842
FERNANDA RODRIGUES GONCALVES	*.*.38147	37844
LUZIA GOMES DAS NEVES CAMPOS	*.*.69220	37847
ANDREIA SIQUEIRA LIMA	*.*.30110	37850
ERLANIA DE SOUZA	*.*.98145	37851
SELMA MONTEIRO DA SILVA	*.*.32153	37852
MAURA PEREIRA DA SILVA	*.*.57217	37853
WILLIANE OLIVEIRA DE SOUZA FERREIRA	*.*.99220	37854
JHENNIFER	*.*.74123	37857
SARAH RUAMMA BARBOSA FRAGOSO	*.*.21152	37861
ISIS MARIELLA RIBEIRO AGUIAR	*.*.27180	37862
MORAISLINDAMAR GMAIL COM	*.*.29149	37863
SARAH NASCIMENTO DA SILVA	*.*.79150	37864
JOSEFA GONAALA DE SOUZA	*.*.90136	37866
UYARA LETICIA CAMILO DE FARIA	*.*.43142	37867
LEONICE SOUZA DA COSTA	*.*.38136	37868
MARIA ESLANE FREITAS FERREIRA	*.*.76116	37870
KAROLAINA RODRIGUES DA SILVA	*.*.67111	37871
LELICIA PEREIRA DE FIGUEREDO	*.*.44640	37872
CLEUSA FELICIANO GOMES	*.*.61104	37873
LEILIANE RODRIGUES DA COSTA	*.*.80185	37874
THALITA SOARES DOS SANTOS DIAS	*.*.14119	37876
BEATRIZ MORAIS SILVA	*.*.07195	37878
EMILIA CAMPOS LOURENAO	*.*.86234	37879
ERICA RODRIGUES DE OLIVEIRA	*.*.95132	37880
ELIZABET BORGES MADUREIRA	*.*.85191	37881
DIOGENES DE PAULA FARIA	*.*.74104	37882
FERNANDA RODRIGUES DOS SANTOS	*.*.16193	37884
LUCILEIDE LOURENCO GOMES	*.*.76172	37885

ANA PASSOS DE ALMEIDA	*.18182	37886
KAROLAINE SILVA CARDOSO	*.86199	37889
ALDEANE DE SOUSA ALVES	*.50159	37891
GEOVANA SANTANA SILVA	*.86580	37892
EJANE DA SILVA	*.78388	37895
CARLA MIKAELE SOARES BATISTA	*.70136	37896
PATRICIA MARTINS DA SILVA	*.62137	37897
LORENA FERREIRA ARAUJO	*.65155	37898
THAMIRIS DIAS DE SOUSA	*.81151	37899
MARIA FELIX CALDAS E SILVA	*.65153	37900
ERICK STEVENS MATEUS	*.08165	37901
JESSICA SPINDOLA SERRA	*.06101	37902
SUZANA DE CASTRO REIS	*.93103	37903
OLICEIA CARLOS DA SILVA	*.65176	37904
MARIA ELEUZA PEREIRA DE FRANCA	*.10184	37907
LARISSA TELES DA COSTA	*.91103	37908
ANA PAULA MARTINS DE ARAUJO	*.19134	37910
DEBBORA MARIANY MENDES DA SILVA	*.39304	37911
JESSIKA RODRIGUES PEREIRA DA SILVA	*.38100	37913
ADRIANE MARIA CARDOSO	*.35168	37914
DAIANY LOPES DA MATA	*.36100	37916
LAIS PEREIRA DA SILVA	*.58115	37919
POLYANA MARIA DE LIMA	*.24156	37922
CAROLINNE ANDRESSA DINIZ MEDEIROS	*.32145	37923
JOICIMAR SILVA RODRIGUES	*.00106	37924
LUARA DOS SANTOS PEREIRA	*.58130	37929
FERNANDA GOMES DA SILVA	*.24151	37931
CLEIDE PEREIRA RAMOS GONAAVES	*.28172	37933
MARIA MADALENA VIEIRA	*.49107	37934
DANNIELE LUIZA FERREIRA	*.68181	37936
DEBORA FERREIRA ROSSI	*.30128	37939
GIRLIANE DANTAS DA SILVA TORRES	*.84461	37943
LAURA SOUZA DE MORAES SILVA	*.50191	37944
MAISA COSTA DA SILVA	*.63314	37946
CAROLINA LOURENCO PEDROSA DA SILVA	*.52183	37949
ROSANY COSTA PEREIRA	*.49393	37951
EDILENE SOARES DOS SANTOS SOUSA	*.22111	37952
RAYANE LOPES DE SOUSA	*.58159	37953
ALLANA PAULA SOUSA DE OLIVEIRA	*.95198	37954
WIVIAN HELLEN DA SILVA PINHEIRO	*.37147	37956
JOELMA CALDAS MADUREIRA EVANGELISTA	*.87220	37957
NAYARA SILVA FREITAS	*.42190	37959
MARIA JOSE CALISTA DOS SANTOS	*.95327	37960
IZADORA LOPES TAVARES	*.05123	37961
CARLA CRISTINA HIPOLITA COELHO	*.29148	37963
LUCIMARA PEREIRA DE SOUZA	*.37155	37964
MARCIA EVANGELISTA DANTAS	*.40153	37965
FABIANE VIANA RODRIGUES	*.43188	37967
ROSA APARECIDA DE FARIA	*.36149	37968
JESSICA SILVA DOS SANTOS	*.43103	37970

LUZIANE DE SOUSA SILVA	*.*.52330	37971
NAYARA	*.*.25190	37974
LUDMYLLA DE BRITO ALVES	*.*.27147	37977
MOABE DA SILVA COSTA	*.*.15114	37978
THABYTA GEOVANNA ALVES AMERICO	*.*.19150	37979
CLAUDIA RODRIGUES DUARTE	*.*.49100	37980
LORRAYNE LIDIA GOMES DE AMORIM	*.*.28149	37982
CAMILA MENDES DE LIMA	*.*.18198	37983
FRANCIELE SILVA DOS SANTOS	*.*.60535	37985
MARIA MONALISA MORAES BARBOSA	*.*.90146	37991
GILMARA SANDRA PEREIRA COSTA	*.*.51191	37993
PATRICIA NEVES MARCAL	*.*.51123	37995
TALITA ALVES DANTAS	*.*.06380	37998
NATALY CAETANO FERREIRA	*.*.44152	37999
MARIA IRANEIDE SOUSA DE ARAUJO	*.*.44379	38002
VANIA TAVARES BORGES	*.*.73135	38005
LARICE BARBOSA DA SILVA	*.*.65113	38006
LILIANE MOURA GONCALVES	*.*.04134	38007
YASMIM ALMEIDA E SILVA	*.*.45140	38012
NILVA ALVES DE SOUSA	*.*.16105	38014
THAMIRES DIAS ALEXANDRINO	*.*.81137	38018
JHENNIFER PIRES DE SOUSA	*.*.23130	38019
ANA CLAUDIA MARQUES PINTO	*.*.32112	38020
JESSICA DE SOUSA SANTOS	*.*.86141	38021
MARIA DA PAIXAO JOSE DE SOUZA	*.*.80182	38023
FABRICIA MENEZES SILVA COSTA	*.*.90158	38026
RAFAELA MARINHO CORDEIRO	*.*.53115	38027
SELMA PIRES DE LIMA CORREA	*.*.44171	38028
JAQUELINE FREIRE COELHO DOS SANTOS	*.*.34159	38030
DELBLA PATRICIA DA COSTA SILVA	*.*.25338	38032
PATRICIA FERREIRA DA SILVA	*.*.58152	38034
EMILLY RODRIGUES DE CAMARGO	*.*.90157	38035
GISLAINY FRANCO DA SILVA	*.*.62165	38036
LUIZ FELIPY ALVES DOS REIS	*.*.25158	38038
SUSELI SANTOS COSTA	*.*.03215	38039
BEATRIZ DE ALMEIDA DA SILVA	*.*.74596	38040
JARINA DA PIEDADE SOUSA MORAIS	*.*.70391	38041
TATIANA EVANGELISTA DE MENEZES	*.*.39172	38045
VINICIOS MAGALHAES DE OLIVEITW	*.*.32150	38046
MAYARA THAYS FELICIANO	*.*.66136	38047
KAMILA ERIKA DE SOUSA	*.*.94195	38048
JESSICA LORRANE ALEXANDRE COSTA	*.*.07140	38050
KEITHY SUELLEN BARBOSA DA SILVA	*.*.72180	38051
ANA CAROLINE DE SOUSA ALVES	*.*.38186	38056
ALICE FERREIRA DOS SANTOS	*.*.19184	38057
ULANA DE MELO COSTA	*.*.75105	38060
TAYNARA LORRANNE RODRIGUES DE MORAIS	*.*.15149	38061
JANAINA MOURA CORREIA	*.*.44186	38062
MARIA DE LOURDES DIAS SILVA	*.*.60300	38063
SARA BARBOSA RESPLANDES	*.*.76114	38064

KAYSLA GABRIELA BERNARDES ARAUJO	*.*.12114	38065
NATALIA DUARTE DE ARAUJO	*.*.43180	38066
VANESSA SOARES RAMOS	*.*.00104	38068
EVELIN CHRISTIANE ALVES DE SOUSA	*.*.00124	38069
JOSEANE SOUSA LEAO	*.*.64147	38070
ROSANA DOS SANTOS BARBOSA	*.*.90234	38071
NATHALYA PEREIRA DE SOUSA RODRIGUES	*.*.70180	38073
SABRINA DOS SANTOS MEIRELES	*.*.01131	38075
AMANDA MENDES FASSA DE CARVALHO	*.*.30174	38077
DANIELA DE OLIVEIRA	*.*.37133	38079
CLODOALDO LEITE CAVALCANTE	*.*.28110	38080
NAYARA BARBOSA DUARTE	*.*.28106	38082
APARECIDA ALMEIDA DOS SANTOS	*.*.89558	38084
THALYSON ALVES DA ROCHA	*.*.42178	38085
CAROLLINY LORRAINE DE SOUZA	*.*.29100	38088
ANA CLARA MARTINS DOS SANTOS	*.*.90108	38089
DAMIANA DA SILVA LEITE	*.*.70334	38090
FRANCIVALDA BATISTA	*.*.05208	38093
JOYCE FRANCIELLEN SANTOS NASCIMENTO	*.*.65126	38097
ISADORA CRISTINNE LEITE VIEIRA	*.*.12120	38098
RAILANE DE LIMA COSTA	*.*.16326	38099
LUZIA MARIA DOS SANTOS	*.*.77168	38100
ELENICE ALVES DO NASCIMENTO	*.*.35300	38101
ADNA FREITAS LIMA	*.*.34165	38102
MARIA DAS DORES DOS SANTOS LOPES	*.*.77557	38103
AMANDA	*.*.68193	38104
AINARA LIMA FERREIRA	*.*.70330	38106
GETUZZA MORAES FONSECA	*.*.29128	38107
CHRISTIELLY ALVES DE OLIVEIRA SILVA	*.*.12105	38108
LUCIANA RODRIGUES ALMEIDA	*.*.44272	38113
SONIA NARA QUEIROZ VASCO	*.*.60548	38114
IRENE RODRIGUES FILHO	*.*.70140	38115
ANDRESSA MARTINS DA SILVA	*.*.50171	38116
KAREN LORRANA CASTRO DE LIMA	*.*.11233	38117
MARIANE DOS ANJOS ARAUJO	*.*.70244	38119
LOZENI DAS GRAAAS BARBOSA	*.*.82115	38120
CARMELITA SOUSA MORAIS	*.*.28315	38123
ELIANE SOUZA AURELIO	*.*.64115	38125
GABRIELA DO CARMO FONSECA	*.*.58170	38126
RENATA DO NASCIMENTO PEREIRA	*.*.76394	38127
ELISANGELA CAVALCANTE DE SOUZA	*.*.83172	38130
VILMA GOMES DA SILVA	*.*.83126	38132
JOELMA MARINHO SILVA	*.*.92120	38133
JESSICA DA SILVA CORREA MATOS	*.*.32306	38135
NEIRIDIS ELOISA GAMARRA HURTADO	*.*.54110	38136
MARIA RAEMY GUIMARAES	*.*.50124	38139
OTACIANA RODRIGUES DE SOUZA	*.*.30106	38142
CINTHYA MARIA DE ARAUJO SOUSA	*.*.09100	38143
JHESSICA ALVES DA SILVA	*.*.22164	38144
MICHELLY GOIAS PAGOTTO	*.*.01111	38145

MARIA DA CONCEIAAO DE JESUS	*.*.45104	38148
NILZA PEREIRA VALIM	*.*.92168	38150
VANDERLEIA PAULINO DA COSTA	*.*.71215	38151
ROSIELE SOUSA DUARTE	*.*.92195	38152
ELISABETE PENHA DE OLIVEIRA	*.*.68168	38154
JESSICA VIEIRA DA SILVA	*.*.42394	38155
LORENA COSTA DE MOURA	*.*.81189	38158
BRUNA GOMES BORGES	*.*.16103	38159
LUDMILLA FERREIRA DA SILVA	*.*.74102	38160
ADRIANE SILVA DE SOUZA LOPES	*.*.70130	38162
GLEYVIELLE STEVILAYNE SANTOS OLIVEIRA	*.*.44178	38165
ARIELLY DA SILVA PACHECO	*.*.47147	38167
MARIA ROSA DA CONCEICAO	*.*.53370	38168
ANDRESSA DE JESUS NASCIMENTO DE ARAUJO	*.*.70300	38170
ISADORA	*.*.66186	38171
GIZELE MARIA DA CONCEICAO FELICIANO	*.*.09181	38172
HELLEN CAMYLA JESUS PEREIRA	*.*.95117	38174
LARYSSA MARTINS GOMES	*.*.47145	38177
BRENDA JANAINA DA SILVA SANTOS JANAINA	*.*.75330	38180
CHRISTIELLY PEREIRA DE MORAIS	*.*.29160	38181
TAINARA SANTANA DA SILVA	*.*.20166	38184
KAROLYNY COSTA SILVA	*.*.48383	38185
RUTE BORGES DOS SANTOS	*.*.66213	38186
GEOVANA GUIMARAES LOPES	*.*.85128	38187
DIRLENE DE CASSIA LIMA BARBOSA	*.*.31176	38188
AMANDA SILVA DE MORAIS	*.*.70188	38190
EDNA DIAS ARAUJO	*.*.34180	38191
ELCILENE GOMES RODRIGUES	*.*.62146	38192
EIRONIDES LUIZA DE JESUS	*.*.70134	38193
RONILDA DA COSTA SANTANA	*.*.16104	38194
HILDIMAR MIRANDA DA SILVA	*.*.19149	38196
ANA CARLA PEREIRA DOS SANTOS	*.*.93104	38197
ADRIELLY GONAALVES LEITE	*.*.09189	38200
ROSIMEIRE DA SILVA CAMARGO	*.*.40191	38201
VANILDA DE SOUSA BRASIL	*.*.00359	38203
VICTORYA PAULA BANDEIRA AIRES	*.*.18127	38206
CAROLINE MIRANDA DA SILVA	*.*.41171	38207
BRENDA NICOLE NOGUEIRA MARTINS	*.*.63176	38208
FLAVIA DE MOURA RIBEIRO	*.*.65136	38210
ELANE BONIFACIO DOS SANTOS	*.*.15459	38211
IGOR OLIVEIRA DO NASCIMENTO	*.*.41157	38212
FABIANA ROSA DE ALBUQUERQUE SILVA	*.*.84112	38213
DANIELLA LUCIA DOS SANTOS	*.*.93184	38215
CLEICY RODRIGUES ROCHA	*.*.48190	38218
WESLAYNE DA SILVA	*.*.96177	38219
THAYS BORGES ARAUJO	*.*.71142	38220
GERALDIANA PEREIRA DOS SANTOS	*.*.10165	38221
ANA LIDIA DA SILVA MEDRADO	*.*.34128	38222
LUCILENE GOMES RODRIGUES	*.*.90291	38223
NEUSANI FERREIRA DE MOURA	*.*.43520	38224

SUELEN CRISTINA MOREIRA DA SILVA	*.*.40153	38226
ESTER DA SILVA SANTANA	*.*.78136	38228
MARIA RIBAMAR GOMES CASTRO	*.*.33321	38229
SEBASTIAO HONORIO DA SILVA FILHO	*.*.05153	38230
ROSANA DE JESUS DONATO	*.*.39374	38231
DENISE AZEVEDO RESENDE	*.*.97171	38232
NEIRE PEREIRA DOS SANTOS	*.*.75152	38233
KAYLLANNE NATHALIA DE SOUZA OLIVEIRA	*.*.58119	38237
MAYARA CONSTANTE VILAS BOAS	*.*.74119	38238
NATHALIA EDUARDA ALVES BEZERRA DA CUNHA	*.*.70142	38239
WELCY DE AVIZ DE SOUSA	*.*.74292	38240
TEREZINHA FERREIRA DE MOURA	*.*.83146	38242
ONEIDE DAIANA NASCIMENTO LIMA	*.*.33371	38244
JACIONICE SOARES DOS SANTOS	*.*.70560	38246
JESSICA GARCIA SOUSA	*.*.96355	38248
SUYANE LOPES DOS SANTOS	*.*.38150	38250
BEATRIZ GUIMARAES TEIXEIRA	*.*.72147	38252
GEANE DOS SANTOS NASCIMENTO	*.*.80180	38253
CECILIA SILVA DE JESUS	*.*.11318	38255
JACQUELINE PEREIRA SOARES	*.*.78175	38257
RAISSA CARDOSO SANTANA	*.*.22190	38259
ELIANA RIBEIRO RODRIGUES	*.*.71175	38260
TEREZINHA DE JESUS RODRIGUES OLIVEIRA	*.*.71168	38261
JESSICA DOS SANTOS DA COSTA	*.*.58156	38262
HELLEN CRISTINA DE SOUSA TEODORO	*.*.14172	38263
LARISSA POVOA MUNIZ	*.*.12165	38264
ALINE MENDONAA DOS SANTOS	*.*.14114	38265
NATHALIA EROTILDES GOMES	*.*.39230	38266
GEOVANA RITA NERES DA SILVA	*.*.89100	38267
JESSICA LUANA DA CRUZ SILVA CORREA	*.*.75166	38268
LETICIA FRANCYELE FERREIRA MESQUITA	*.*.19167	38270
DALINE FERNANDA MARQUES DOS SANTOS	*.*.44103	38271
ANGELICA DAVIANA CABELLO MATA	*.*.30224	38272
DEUSILENE MACIEL MARINHO	*.*.61168	38273
MARIA ELIEMA DA SILVA DELMONDES	*.*.29195	38275
NAGYLA RAYANY OLIVEIRA	*.*.62125	38276
KAMILLA MORAES BRUNES	*.*.11160	38278
JOELMA ALVES DE SOUZA LUIZ	*.*.54108	38279
DAIANE VITORINO DA SILVA	*.*.91589	38280
ALEXANDRE APARECIDO OLIVEIRA DOS SANTOS	*.*.78504	38283
LEIDIANE LEITE DE ABREU	*.*.73100	38286
ALLIENE MAYARA DE SOUZA	*.*.38173	38289
DANIELA GALVAO RODRIGUES	*.*.81104	38290
DEBORAH SALES DE FARIA	*.*.86164	38291
LEANDRA REIS DA SILVA	*.*.69151	38293
ALLINE ALEXANDRE DOS SANTOS	*.*.93161	38294
ANTONIA LIRA NETA	*.*.23387	38295
GREICY KELLY INACIO CABRAL	*.*.52120	38296
AMANDA SOUSA SANTOS	*.*.36390	38297
FABIANA CONRADO DE SOUSA	*.*.75140	38298

RAQUEL HELOISA DE JESUS FRANCA	*.*.11132	38301
RAFAELLA VIEIRA DA CUNHA	*.*.02101	38302
PAULINA ALVES DA SILVA	*.*.00104	38305
JULIANA XAVIER DE SOUZA	*.*.07171	38306
ANA CLAUDIA DO CARMO ALVES	*.*.41372	38307
NILVANIR DE ALMEIDA CARDOSO	*.*.47153	38308
ARINAY RODRIGUES GOMES	*.*.34142	38309
GELIDA REZENDE DA SILVA	*.*.99318	38312
VERCIANE NAYARA ALVES DOS SANTOS	*.*.65123	38314
ANTONIA TAVORA FUNDAO	*.*.99120	38315
CACILDA ALVES DE SOUZA	*.*.84149	38316
AMANDA RODRIGUES DE ARAUJO	*.*.20113	38319
FRANCISCA VALERIA DE JESUS ANDRADE	*.*.63360	38326
OLIVIA VITORIA GOMES LENZA	*.*.10660	38328
JORDANA ALVES SANTIAGO	*.*.45128	38329
LUCINEIDE RODRIGUES DE ALMEIDA	*.*.27108	38333
ALEANDRA APARECIDA DE MORAIS	*.*.80144	38336
LUCIMAR RODRIGUES DE OLIVEIRA	*.*.40100	38339
MARLY RODRIGUES DA SILVA	*.*.35572	38341
KALYTA MAYARA SANTOS MENDANHA	*.*.84108	38342
MARIA APARECIDA FERNANDES DE SOUSA	*.*.38287	38345
ANA MARIA NUNES BARBOSA	*.*.68510	38347
MARIA AMANDA NOGUEIRA DE SOUSA	*.*.41143	38348
MONICA DE SOUZA CABRAL	*.*.75168	38350
HONORIA LINA ROSA	*.*.00110	38351
KAWANE BARBOSA RIBEIRO DA SILVA	*.*.09132	38353
JOYCE MACHADO DOS SANTOS	*.*.21107	38356
GESSIKA CAROLINNY RODRIGUES LINARES	*.*.76189	38357
JUANITA NUNES CARDOSO	*.*.06154	38363
MARIA KENES DOS SANTOS MUNIZ	*.*.10134	38366
LEIDIANE PEREIRA DA SILVA	*.*.14184	38368
MAYARA DA SILVA SOUSA	*.*.78199	38369
ELIZABETE ALVES BATISTA	*.*.85153	38371
MARIA APARECIDA ARAUJO SILVA	*.*.49143	38373
STHEFFANY DE OLIVEIRA LOURENCO	*.*.26177	38377
JOSEANE	*.*.61187	38378
ADEMAR JOSE DA CONCEICAO	*.*.34104	38379
BRUNA THAYNARA GARCIA FAGUNDES	*.*.08120	38380
CARLA RODRIGUES DA SILVA	*.*.23100	38381
KAREN KAILLER DE CARVALHO	*.*.17109	38383
SILVIA FERNANDES DA COSTA	*.*.13134	38384
NEIDEMAR APARECIDA FERREIRA	*.*.11181	38385
ITAYNARA GOMES DE SOUSA	*.*.71135	38386
DAIANE RIBEIRO BORGES	*.*.55270	38387
RAIMUNDA RODRIGUES DOS SANTOS	*.*.65191	38390
MARIA CLEOMAR DO NASCIMENTO CIMENTO SANTOS	*.*.69368	38392
SILVANIA DA SILVA	*.*.47104	38393
LIDIANE DOS SANTOS MORAES	*.*.89210	38395
DANIELLE RIBEIRO SILVA	*.*.39121	38396
APARECIDO MANOEL DA CONCEICAO	*.*.63115	38398

JOHNATAN DA SILVA BARROS	*.*.41194	38401
JAYANE DE ARRUDA BARBOSA	*.*.84102	38402
EVELLYN SILVA CRISTINO	*.*.08175	38405
GABRIELA PEREIRA VIANA	*.*.91136	38407
WERICA CAROLINA COSTA	*.*.89105	38408
ELIZABETH FERREIRA DE ARAUJO	*.*.11172	38410
SILVANA FERREIRA BARBOSA E OUTRO	*.*.13138	38411
TIAGO LESSA CAYRES DE ALMEIDA	*.*.75540	38412
ANGELA GONCALVES DE ARAUJO	*.*.10110	38413
RAQUEL NASCIMENTO FIGUEIREDO	*.*.88174	38414
MILENA ANDRADE GABARRAO DA SILVA	*.*.28181	38415
PAULA RAFAELA BATISTA	*.*.39171	38418
ANA JULIA MOREIRA DE SOUZA	*.*.69107	38419
RENATA DA SILVA CORREIA	*.*.81138	38420
ANDRESSA RODRIGUES MARTINS	*.*.99102	38421
EDNA DE OLIVEIRA SANTOS	*.*.52383	38422
KELLY MARTINS DE SOUSA	*.*.05108	38424
ISTEPHANY KAYLLANY FRANAA TAVARES	*.*.10265	38425
ANA PAULA MARTINS FERREIRA	*.*.37381	38429
SIRLETE DA CONCEIAAO SOUSA	*.*.47195	38431
FRANCIELA DA COSTA LEITE	*.*.62500	38432
MARIA SUELEN DE CASTRO	*.*.94221	38434
CLAUDIA FLORINDA DAS CHAGAS	*.*.83120	38435
ROSILENE DAMACENA DE SOUSA	*.*.64175	38436
JANAILDE RODRIGUES FERREIRA	*.*.19175	38437
WENDY NAELLY RODRIGUES SOUSA	*.*.05336	38438
MARINA PEREIRA DA SILVA	*.*.28118	38441
BHEATRIZ SOUSA CAETANO RODRIGUES	*.*.39102	38443
KAILANE DOS SANTOS ALENCAR	*.*.34350	38444
MARIA JOSE SILVA	*.*.47134	38445
KESIA LORRANE VIEIRA DO CARMO	*.*.72141	38447
GLEICIANE BRITO LIMA	*.*.53118	38449
SILVANA CLARA BARBOSA DA SILVA	*.*.73314	38455
ELENIR RODRIGUES	*.*.50392	38457
GELCILENE ALVES DE SOUSA	*.*.65333	38460
ELIANE ROSENDO DOS SANTOS	*.*.54141	38462
VILMA FRANCISCA DOS SANTOS	*.*.85178	38463
VANESSA ALVES RIBEIRO	*.*.57140	38465
IANA PEREIRA FERREIRA	*.*.98194	38466
ROSEMAR FERREIRA DA SILVA	*.*.12172	38467
SANDRA OLIVEIRA DA SILVA	*.*.50187	38468
MARLY BARBOSA	*.*.13104	38469
MARILENE NUNES DE SANTANA	*.*.62579	38471
MARLETE PASSARINHO DA SILVA	*.*.60185	38472
LUCIENNE ATAIDE BARBOSA	*.*.59100	38473
THALITA TELES ALVES	*.*.54131	38474
THAYNARA ALVES ANUNCIACAO	*.*.55173	38477
SUZANE CLEMENTE DA SILVA	*.*.03188	38484
IRACI TAVARES CARNEIRO	*.*.02191	38486
KAYLA TYARA DE SOUSA LIRA CALIXTO	*.*.43107	38487

JESSICA NOGUEIRA BUENO	*.*.93123	38489
KEILA FERREIRA AZEVEDO	*.*.57276	38498
GABRIELA RIBEIRO DE OLIVEIRA	*.*.49120	38499
UELIA OZORIO BARBOSA	*.*.35125	38502
TAIANE LIMA DOS SANTOS	*.*.53521	38503
DAMIANA ROSA DE OLIVEIRA	*.*.38132	38504
NELIDA DE SOUSA LIMA	*.*.83871	38505
SILVANA DA SILVA	*.*.06220	38506
DANIELA ANTUNES DE FARIA	*.*.42153	38507
AMANDA ROCHA GONAALVES	*.*.40135	38509
ELIANE RIBEIRO NUNES	*.*.56188	38510
DELIANA MESSIAS COSTA	*.*.05107	38512
MAYARA MARTINS DOS SANTOS	*.*.62106	38513
LUCIANA SILVA SANTOS	*.*.99152	38516
HELENA APARECIDA DE DEUS	*.*.17115	38517
MARIA DAS GRAAAS SILVA DA CRUZ	*.*.88595	38521
DIVINA MARIA SALVIANO NOGUEIRA	*.*.21100	38523
MARINELSA RIEIRO DA COSTA	*.*.05104	38524
JANAINA SOARES DE BRITO	*.*.93148	38526
RAQUEL DE SOUSA SILVA	*.*.90110	38527
DIONE DA SILVA CAMPOS	*.*.16172	38528
DANIELLEN MELO DE JESUS	*.*.71141	38529
WERICA ALVES RIBEIRO	*.*.41163	38534
NATIELLE ALVES OLIVEIRA	*.*.38203	38538
JOZELMA SANTOS COSTA	*.*.22372	38539
DIALANA DE SOUSA	*.*.62148	38540
TATIANE DA SILVA	*.*.68343	38543
JACQUELINE DA CRUZ DOS SANTOS	*.*.93127	38548
MILENA FERNANDES CARIBE	*.*.59595	38555
IRACY MONTEIRO DE ARAUJO	*.*.10297	38560
MARIA EVA ANTUNES DE BASTOS FARIA	*.*.39149	38561
CLEIDIANE ALVES DOS SANTOS	*.*.10380	38564
JOYCE AZEVEDO PICOLO	*.*.55100	38565
KARINA MARTINS TOMAZ DE FREITAS COSTA	*.*.05198	38569
MARIA LUIZA ROCHA MEDRADO	*.*.44190	38571
JACKELINE APARECIDA SANTOS	*.*.00101	38572
VANESSA VIEIRA DE ARAUJO	*.*.83108	38573
VIVIANE DE PAULA	*.*.09107	38574
DAYANNE ALMEIDA DANTAS	*.*.71168	38575
IRAILDE GONCALVES BISPO DA LUZ	*.*.37291	38576
JANAINA LINO DE SOUSA	*.*.36117	38578
DENERY ALVES DA PAIXAO	*.*.77152	38579
MARIVAN OLIVEIRA DA COSTA	*.*.46253	38581
RAQUEL MOURA SANTOS	*.*.37136	38586
MARILZA PIRES DE OLIVEIRA	*.*.40506	38587
ANTONIO DOS SANTOS FERREIRA	*.*.32187	38591
RAFAELA MARTINS DA CONCEIAAO	*.*.03111	38592
KALINE EDUARDA VIEIRA GOMES	*.*.94122	38593
ADENICE RIBEIRO DOS SANTOS	*.*.00158	38594
JACILENE DOS SANTOS PAIXAO	*.*.71553	38595

ANGELA BATISTA DO NASCIMENTO	*.*.27110	38598
MARILIA FRANCISCA DA SILVA	*.*.79142	38604
LAIS AMANDA SANTOS	*.*.26150	38605
ANNI HELEN DA SILVA SA	*.*.74146	38607
KAMYLLA ESTHEFANE BATISTA DE ARAUJO	*.*.21163	38610
ELIANE MARQUES VENANCIO	*.*.81101	38611
LETICIA	*.*.68105	38614
ANA PAULA DE JESUS PRADO	*.*.00144	38615
ANA GRAZIELA PEREIRA DE OLIVEIRA	*.*.80150	38616
RUTIELE RODRIGUES DA SILVA	*.*.91145	38617
HELOISA ANTONELLY VIEIRA PAIVA	*.*.67181	38619
THAYNARA CRISTINA DE PADUA ROSA RODRIGUES	*.*.33166	38624
LUDMILA PEDROSA BENITEZ	*.*.78100	38627
DAIANE DOS SANTOS SILVA	*.*.68262	38628
KENIA DIAS MACIEL	*.*.61115	38629
RAQUEL CRISTINA BARBOSA FOLOSINO	*.*.33134	38634
TACIANE REIS	*.*.74390	38635
JHESSICA VITORIA GOMES DA SILVA	*.*.00101	38636
CLEUZA VAZ DA COSTA	*.*.54172	38637
THAIS PEREIRA GONAALVES	*.*.63169	38638
DIVINA MARIA DE PAULA	*.*.24120	38639
NILTA ROSA TELES CAMPOS	*.*.37153	38643
PATRICIA RODRIGUES DOS SANTOS	*.*.11109	38644
TIANIA ALVES SILVA	*.*.04149	38645
CARINE DIONIZIO DA SILVA	*.*.86132	38647
EMILLY EVANGELISTA VIEIRA DA SILVA	*.*.96116	38648
LUCIANA DANTAS SILVA	*.*.71134	38650
ELAINE PIMENTA DE OLIVEIRA	*.*.80153	38652
JAMILLY DOS REIS PEREIRA	*.*.77183	38653
EDIVALDO LIMA	*.*.75290	38654
DINALICE MARIA DE ARAUJO	*.*.10653	38655
VALDIVINA DA SILVA COSTA	*.*.93191	38656
GISELE PARENTE LIRA	*.*.69252	38658
YENDRYZ OLIVEIRA BRITO RAVELO	*.*.25212	38659
RAIMUNDA VIEIRA FEITOSA	*.*.47300	38661
GESSICA EMILIA PEREIRA DA CUNHA	*.*.28153	38664
HERTA CAROLINA PEREIRA DE CARVALHO	*.*.36140	38665
GRACILENE NUNES MACEDO	*.*.05100	38666
DULCINEIA RIBEIRO DOS SANTOS	*.*.56135	38668
AIME FRANCIELLY EVANGELISTA VIEIRA DA SILVA	*.*.90140	38670
ITAMAR MARIA DA SILVA	*.*.33149	38673
NAYARA GRAZIELLY QUEIROZ	*.*.35148	38674
DAIANE WENDY VIEIRA	*.*.54174	38675
KARLA ANDRESSA ALVES TEIXEIRA	*.*.90110	38678
ROSANA PEREIRA DA SILVA FERNANDES ALMEIDA	*.*.85308	38680
LUANDRA BEATRIZ DE JESUS SILVA	*.*.40107	38681
ANDREZA GUIMARAES LOPES DINIZ	*.*.72277	38683
KARYNE FIGUEIROA CARDOSO	*.*.40192	38685
CARLA CRISTINA MOREIRA DOS SANTOS	*.*.12133	38686
ADRIELLE CIPRIANO DA FONSECA	*.*.95143	38687

THAIS NARA RODRIGUES COELHO	*.*.66102	38688
LUDMILA ALVES DE SOUSA MARTINS	*.*.68140	38690
JAQUELINE CORREIA MOTA	*.*.41198	38692
THAMARA CAMARGO NUNES	*.*.61107	38693
KERLIANE COSTA CARVALHO	*.*.28146	38697
ROSANGELA MARIA DE OLIVEIRA	*.*.65115	38699
ESTEFANE PEREIRA DOS SANTOS	*.*.81106	38702
FRANCISCA PEREIRA BAIMA	*.*.75360	38707
LUANA OLIVEIRA DE JESUS	*.*.86107	38708
RAYANE FERREIRA DA CRUZ	*.*.64330	38710
LARISSA DE JESUS RODRIGUES	*.*.44122	38711
ALCIONE MARIA FERREIRA	*.*.27159	38712
LUCIMARIA	*.*.55189	38713
CARMEM LUCIA FERNANDES DE OLIVEIRA	*.*.64115	38714
LORRAYNE AMANDA AMARAL KOWAL PASSOS	*.*.37102	38715
SHIRLEY CRISTINA DO NASCIMENTO SARAIVA	*.*.19257	38716
MARIA SUELI DA SILVA	*.*.40159	38717
DAYANY BATISTA DE FREITAS	*.*.60170	38718
RAYSSA LEMES DA CUNHA	*.*.53114	38719
MARIA DOS ANJOS NASCIMENTO SANTANA	*.*.81272	38723
ILZA SOUZA PIRES	*.*.41149	38724
EDVANIA DUARTE DA SILVA	*.*.49129	38726
ANA PAULA RODRIGUES DA SILVA	*.*.29372	38727
AGNA MENDES SOUSA RIBEIRO	*.*.50320	38732
NATHALIA NEVES DA SILVA	*.*.24195	38733
GESSICA SERRA BELFORT	*.*.92327	38735
MARIANA SILVA DE OLIVEIRA	*.*.04101	38737
SANDRA RIBEIRO DA COSTA	*.*.23153	38738
MIRISMAR PEREIRA DE ANDRADE	*.*.17215	38742
ANA CAROLINA ROSA TRINDADE	*.*.86100	38744
MARCLEYA EMELAYNE SILVA GOMES	*.*.96175	38745
MARGARIDA GOMES	*.*.85100	38747
PAMELLA LOANNE SILVA FERREIRA	*.*.18170	38748
ATALIA DALMENICA ANDRADE BORGES	*.*.57197	38750
RAQUEL PEREIRA DOS SANTOS	*.*.98276	38752
GRACIELY DOS SANTOS AMARAL	*.*.94107	38754
ROSINEIDE DE SANTANA PEREIRA	*.*.01174	38755
MARIA DO CARMO PEREIRA DOS SANTOS	*.*.61168	38758
RAQUEL MARTINS DE LIMA	*.*.07253	38760
APARECIDA ALVES MOREIRA	*.*.09149	38761
SILVIA MARIA GOMES	*.*.13204	38764
MARIA ROSILENE SILVA SOUZA	*.*.25889	38766
CLEIA DOS SANTOS SOUSA	*.*.07302	38767
SANDRA MARA MOREIRA DOS SANTOS	*.*.31191	38768
MARIA GILMA DE SOUSA ROMAO	*.*.48100	38770
MAYARA MOREIRA MACHADO	*.*.76188	38771
WANESSA MURGANA FERREIRA DO NASCIMENTO	*.*.77179	38773
MARA LIVIA MONTEIRO DOS SANTOS	*.*.30186	38774
JHESICA BARROS PEDROSA	*.*.17322	38775
THAIS ALVES DA SILVA	*.*.92187	38779

GABRIELY CRISTINE DA SILVA LIMA	*.*.95150	38780
MERCIA MATOS DA SILVA	*.*.53876	38781
JILCELIA FERREIRA DA SILVA	*.*.91215	38782
PAULA DIVINA DA ROCHA LEMES	*.*.89100	38787
ANA PAULA LOBO DA COSTA	*.*.04194	38788
NIKOLY WOLNEY VASCONCELOS	*.*.55131	38790
DORALINA MILHOMEM DE SOUSA	*.*.28234	38791
CARMELITA PAULO ARAUJO DA SILVA	*.*.88187	38796
EDLEUZA DOS SANTOS OZORIO	*.*.38572	38797
BARBARA GONAALVES VIEIRA DOS SANTOS	*.*.96101	38798
JAQUELINE FRAGA NOVAES	*.*.84171	38800
VANESSA CRISTINY OLIVEIRA DOS SANTOS	*.*.79142	38801
JESSICA NAYARA HENRIQUE DA SILVA	*.*.25492	38802
RENATA DOMINGUES FRANCA	*.*.87130	38803
CECILIA GOMES DE MORAES	*.*.91104	38804
GERALDA SEVERINO GONTIJO	*.*.90120	38805
GERUSA APARECIDA ALVES DA COSTA	*.*.60181	38807
SILVANA DA CRUZ TAVARES	*.*.29134	38808
DEBORA ALVES LEAO	*.*.33171	38811
MARCELO VIDAL DOS SANTOS	*.*.53149	38812
MARCIA FREITAS DE MOURA	*.*.60660	38813
LAURA ALVES DOS SANTOS	*.*.18134	38816
TANIA NOGUEIRA	*.*.14120	38819
CLEOVANIR DA SILVA	*.*.75172	38823
ALBENICA PEREIRA DE SOUZA	*.*.31839	38824
ALICIA BRENDA DANIEL DE MELO LEBRE	*.*.30270	38832
TANIAMAR DIAS DA SILVA	*.*.91105	38834
KARLEANE NASCIMENTO DA SILVA	*.*.26182	38836
DIENE DO SOCORRO PEREIRA DA SILVA	*.*.02208	38837
ALICE MARIA DA SILVA	*.*.53100	38838
MARIANA SOUZA SILVA	*.*.72104	38840
JAILMA ALVES DO PRADO XAVIER	*.*.37149	38841
MARCIA PATRICIA FERREIRA MELO	*.*.20308	38844
NICAELE DIAS RIBEIRO	*.*.75219	38845
HELYDA PATRICIA DA SILVA RIBEIRO	*.*.00102	38848
BARBARA CONCEICAO FONTES	*.*.74328	38851
ARIENY GONAALVES	*.*.77187	38853
WANESSA ALVES DIAS	*.*.10110	38854
FRANCISCA BARROSO DA CONCEICAO	*.*.72336	38856
ANTONIO LUIS LIMA DA SILVA	*.*.87326	38857
ROSANGELA DE OLIVEIRA MENEZES	*.*.30187	38858
SIMONE NONATO LEITAO	*.*.15115	38860
GEISLANE DOS SANTOS COSTA	*.*.70229	38861
NAIANA ALVES MOURA	*.*.35165	38863
FRANCINEIDE ALVES DIAS	*.*.14387	38864
ROSA MARIA RAMOS DE ANDRADE	*.*.12287	38865
MARILENE MARQUES DA SILVA	*.*.51117	38866
LUARA RUBIA DE QUEIROZ	*.*.25187	38868
FATIMA ROSA DA SILVA	*.*.30191	38869
THAIRYNE SOUZA MAGALHAES	*.*.31137	38870

ERILENE DA CONCEIAAO FONTINELE	*.*.38116	38871
JOSILENE DA CONCEICAO FONTINELE	*.*.37100	38872
MARIA DAS DORES DE SOUZA SILVA	*.*.08120	38873
FLAVIA FERNANDES DA SILVA	*.*.84104	38875
ELISASNGELA DE OLIVEIRA MENEZES	*.*.75137	38876
ANA JULIA FERNANDES SANTOS	*.*.46171	38878
JUSLAINE ROSA MANGILE	*.*.40159	38879
RAQUEL FERREIRA DOS SANTOS	*.*.84126	38883
TEREZINHA ANA MARIA AZEVEDO	*.*.98199	38884
ZOURAIDES DIAS PEREIRA	*.*.38187	38886
ADRIELLY RIBEIRO DA SILVA	*.*.52158	38891
LUANA RIBEIRO BENTO	*.*.52160	38893
CARMELITO NETO PEREIRA LIMA SANTOS	*.*.65137	38894
ANA VITORIA VIEIRA RODRIGUES	*.*.26104	38895
MARIA MELYANE DA SILVA LEITE	*.*.30298	38896
VERA LUCIA DAS DORES	*.*.84115	38897
KATIA RODRIGUES DOS SANTOS	*.*.80179	38900
THAIS GARCEZ TEIXEIRA	*.*.61104	38901
ANA PAULA SILVA XAVIER	*.*.25109	38906
MICHELE ALVES DA COSTA	*.*.57140	38907
VERONICA TEIXEIRA DE SOUZA	*.*.11827	38908
UILSA RIBEIRO DE LIMA	*.*.11191	38910
SELMA SILVA OLIVEIRA	*.*.99620	38911
LARIZA EVANGELISTA VIEIRA DA SILVA	*.*.92182	38912
RENATA PRISCILA DE SOUZA	*.*.56170	38914
MARIA FERREIRA GUIMARAES	*.*.13100	38916
ANA CLAUDIA DA SILVA	*.*.55131	38919
NAYARA COELHO TRINDADE	*.*.35326	38920
LILIANE DE ABREU NEVES	*.*.96100	38921
ANDRESSA RODRIGUES DOS SANTOS	*.*.92154	38922
RAMILE FERREIRA E SILVA	*.*.81100	38923
QUERLANE FERREIRA SILVA	*.*.41100	38924
JHEINEFER GABRIELA DA SILVA MOBBS	*.*.27120	38925
ANA JULIA PEREIRA SANTOS	*.*.56150	38926
ANTONIA FORTE SOUSA	*.*.80397	38928
LUCIENE DA SILVA SANTOS	*.*.90500	38933
MARIA JOSE DOS SANTOS SILVA	*.*.97424	38935
MARIA GERLANE LIMA	*.*.19398	38936
VICTORIA DE FATIMA COUTINHO	*.*.84104	38938
NAIARA KELY FERREIRA DOS SANTOS LIMA	*.*.99134	38940
LETICIA	*.*.04131	38941
MARIA HELENA NASCIMENTO DE SOUZA PAULINO	*.*.48253	38942
ANNA BEATRIZ DE OLIVEIRA PRADO	*.*.76102	38943
LAYANE DOS SANTOS CARVALHO	*.*.76297	38944
EVANILDE DA CONCEIAAO CARVALHO	*.*.02102	38946
ELOIDE PALMEIRA DO ESPIRITO SANTO	*.*.40200	38947
POLIANA DA SILVA FERREIRA	*.*.84196	38948
ANNY CARVALHO DE SOUSA	*.*.06100	38949
SIMONE RIBEIRO MARTINS	*.*.55120	38950
GREICY KELLY PEREIRA MELO	*.*.54107	38951

LILIANE RABELLO DE PONTES	*.*.34134	38954
MARISA DE SOUSA OLIVEIRA	*.*.29108	38955
LUZIENE LEITE COTA PACHECO	*.*.13154	38956
LUCIANA RAMOS DE OLIVEIRA	*.*.14160	38958
MARISA COIMBRA COSTA	*.*.06140	38959
ELIENE DO ESPIRITO SANTO DA SILVA	*.*.52220	38960
MARIA DO CARMO DE OLIVEIRA NUNES	*.*.24172	38961
LARISSA DE OLIVEIRA NUNES	*.*.15133	38962
SILVANA PEREIRA DO VALLI	*.*.74803	38964
DARLIA ROCHA DE SOUSA	*.*.36396	38965
MARIZA SOUSA DE ARAUJO	*.*.62364	38966
ANTONIA ZELIA RIBEIRO DA SILVA	*.*.59144	38967
ESTER LORRANE BORGES DOS SANTOS	*.*.68120	38968
LUCIANA FERREIRA DE LIRA	*.*.23196	38970
DELICIRA SEBASTIANA BATISTA	*.*.89153	38971
ROSANGELA CABILO SANTOS	*.*.54115	38972
JAIRA MARIA DE CARVALHO	*.*.41180	38973
ANA CAROLINA RODRIGUES ARAUJO	*.*.88184	38975
NOEMI DE SOUSA FERNANDES	*.*.45125	38977
ROANNY KAROLINY NUNES MOREIRA	*.*.61180	38978
CELLINNY SOARES DE SOUSA OLIVEIRA	*.*.11120	38979
JACIARA AIRES SANTANA	*.*.78170	38980
GABRIELA SIQUEIRA DE JESUS	*.*.01195	38983
NOELIA SILVA DA SILVA	*.*.87345	38986
CRISTIANE DE OLIVEIRA CARDOSO	*.*.98165	38988
LILIAN TIAGO DE OLIVEIRA	*.*.31104	38989
ANTONIA IVONEIDE DA SILVA	*.*.46816	38990
NADIR LIMA DE ALENCAR	*.*.55168	38991
ELIZENIR RODRIGUES VICENTE	*.*.52149	38992
IRISMAR MEDANHA MARTINS	*.*.97191	38995
DHENYSFER CHRIS RODRIGUES MAGALHAES	*.*.76127	38996
INGRYD MONARA FERREIRA DE CARVALHO	*.*.23185	38997
RAFAELA DAVID DE SOUSA PINHEIRO	*.*.98116	38998
KHELLYANE LOURENAO RODRIGUES	*.*.32888	38999
MAXMILIENE ARAUJO TELES	*.*.44107	39000
EVANEIDE RODRIGUES COSTA	*.*.78365	39001
ELDA DE SOUZA OLIVEIRA	*.*.93242	39002
CRISTIANE SANTANA DA SILVA CARDOSO	*.*.28195	39003
MARIA MADALENA NASCIMENTO COITINHO	*.*.76190	39009
MARCIA MIRANDA RIBEIRO	*.*.24109	39010
NATHALIA GABRIELLA MACIEL COSTA	*.*.78210	39012
ALINE FRANCISCA DA SILVA	*.*.26153	39015
SARA LAIS MARA DIAS FOGACA	*.*.29114	39016
IZABEL FEITOSA ALVES	*.*.64168	39017
POLYANA BARBOSA ADORNO MEDRADO	*.*.45172	39018
JESSIKA CRISTINA NEVES DA SILVA	*.*.19176	39022
ANDREIA COIMBRA SOARES	*.*.93100	39023
THAIS LORRANE BASTOS CARNEIRO	*.*.97143	39024
ARYANA JULIA SOUTO COSTA	*.*.95117	39025
FERNANDA FERREIRA SANTOS	*.*.40159	39026

LUCIMAR RODRIGUES DIAS	*.*.16162	39028
MARIA DOLORES DA ROCHA SILVA	*.*.37172	39031
MAYRA PRISCILA FERREIRA MELO	*.*.46379	39032
MAYNE FERREIRA MELO	*.*.13316	39034
EDILEUZA FERNANDES BARROS DA SILVA SANTOS	*.*.73166	39035
HELEM CRISTINA RIBEIRO	*.*.94316	39037
ESHELLEY GABRIELLY DA SILVA	*.*.46180	39038
LUZIA PEREIRA DA SILVA VIANA	*.*.79134	39040
ANNA PAULA RODRIGUES DA SILVA COSTA	*.*.18155	39041
MARINETE PEREIRA DA SILVA	*.*.60168	39042
DANUBIA FREIRE DA SILVA	*.*.30187	39043
NATHALIA THALITA BRUNE DE SOUZA	*.*.31157	39046
GLEIZE KELLEN RIBEIRO NOGUEIRA	*.*.66128	39047
ENAILLE QUINTINO XAVIER	*.*.89104	39048
OLETICIA SOUSA DA SILVA	*.*.24134	39050
RENATA OLIVEIRA SANTOS	*.*.99117	39051
ELIANE SILVA DE ABREU	*.*.76109	39053
MARIA FATIMA MENDONCA SILVESTRE	*.*.29134	39056
CONCEICAO COIMBRA COSTA	*.*.86104	39058
ELIZABETH PRISCILA ROCHA TEIXEIRA	*.*.07126	39059
ELISANGELA ALVES DELMIRO	*.*.98196	39060
TATIANY GARCIA DOS SANTOS	*.*.34128	39061
ROSANGELA DE SOUZA	*.*.30100	39063
MARIA KERILANE DA COSTA SILVA	*.*.66150	39065
BEATRIZ RODRIGUES REIS	*.*.09398	39066
LARISSA SOUZA CRUZ RAMALHO	*.*.12162	39070
MARINA RIBEIRO SILVA	*.*.81136	39071
ELLEN TAMIRIS SANTANA NEVES	*.*.29191	39072
DENISE APARECIDA AVELINO GOMES	*.*.95172	39074
NUBIA LIMIRIO DE OLIVEIRA	*.*.70106	39077
NAIR DINIZ DE SOUZA	*.*.13168	39078
ANA DA COSTA CUNHA	*.*.98148	39079
DANYELLE CONCEICAO SILVA	*.*.73319	39082
LUZIA KELLY RIBEIRO PAIVA	*.*.84149	39085
VERA LUCIA DE ALMEIDA SANTOS	*.*.44153	39086
RULLIA GRAZIELLE XAVIER DA SILVA	*.*.64104	39087
SANDRA RODRIGUES DA SILVA	*.*.21110	39088
ELIENE RODRIGUES DA SILVA	*.*.37200	39089
SOLANGE BARBARA DE SOUSA SILVA	*.*.60200	39090
POLIANA CHAGAS CABRAL	*.*.70163	39092
RITINHA NOLETO GUIMARAES	*.*.60130	39094
ATANILDA FERREIRA DA COSTA	*.*.88104	39096
THAIS PEREIRA ALVES DA SILVA	*.*.63143	39101
RAITA FRANCA DE ALMEIDA	*.*.65100	39103
PEDRINA PEREIRA DA SILVA	*.*.37172	39105
LAYNNARA GRAZIELLE DE OLIVEIRA SANTOS CAETANO	*.*.95155	39106
ZILMARA PEREIRA FEITOSA	*.*.42172	39107
SARA VIRGINIO DE SOUZA	*.*.12211	39108
ANDRESSA BATISTA MOREIRA	*.*.70162	39111
VITOR GABRIEL SANTOS LOPES	*.*.11167	39112

CLAUDIA FRANCISCA DA SILVA BRITO	*.*.02134	39113
ELIENE DA CONCEICAO FONTINELE	*.*.06172	39114
SONIA MARIA DO CARMO BRITO	*.*.94272	39116
ANNA VITORIA SOUSA OLIVEIRA	*.*.79199	39120
CRISTIELY MARTINS DE SOUZA	*.*.74114	39121
MEIRE MARCIA DA SILVA COELHO	*.*.78120	39123
KATIA FERREIRA DOS SANTOS	*.*.75187	39128
JENILDA RIBEIRO DA SILVA	*.*.11134	39129
SANDRA DE SOUZA SANTOS	*.*.17510	39131
MARIA LUCINETE DOS REIS TAVARES	*.*.53189	39132
MARIA HELENA DE SOUZA	*.*.55104	39133
RAYANNE RODRIGUES MENDONAA	*.*.41123	39135
CRISTIANE DE SOUSA LOPES	*.*.14398	39136
THAIS DE MORAES UMBELINO	*.*.82103	39137
ALBERTINO MACEDO DA SILVA	*.*.44568	39139
SARA CRISTINA DE AZEVEDO MARTINS	*.*.23600	39140
DIESTEPHANE ALVES BARBOSA OKIGAMI	*.*.23102	39143
ALICE EMANUELLY DA SILVA GOMES	*.*.62160	39144
EVANILDA OLIVEIRA PIRES	*.*.23153	39147
EDNA RAMOS DE BRITO	*.*.77131	39148
JOSEVENILSONDOSSANTOS GMAIL COM	*.*.69579	39150
SINTIA PIRES DE OLIVEIRA	*.*.18167	39151
FRIAMARA PAIVA DE MIRANDA	*.*.16198	39153
KENIA REGINA DE MOURA BARROS	*.*.90130	39156
RAFAELA CRISTINA RODRIGUES DA SILVA	*.*.16103	39157
QUEILANE FERREIRA DE OLIVEIRA	*.*.71131	39158
ALCIONE SOUSA CRUZ	*.*.58100	39159
ALLINE TORRES DA SILVA	*.*.13185	39165
ELEYDE MIRIAN LOPES DA SILVA	*.*.78168	39166
CLEUSA MOREIRA DOS SANTOS	*.*.01157	39167
JORDANA SOUSA DOURADO	*.*.30111	39168
CICERA MARIA VIEIRA DOS SANTOS	*.*.91401	39171
LUCIANA AZEVEDO BARBOSA	*.*.69128	39173
NOEMIA PEREIRA DA SILVA	*.*.66187	39174
SARA JESUS LOPES DA CUNHA	*.*.05159	39175
LUSMARA MARIA DA SILVA	*.*.10159	39177
TATHYELEN ALVES RAMALHO ROCHA	*.*.96182	39178
KELLY PEREIRA PASSOS CASTRO RODRIGUES	*.*.37169	39179
ANTONIA LIMA MENDES	*.*.97113	39182
MAYARA DE JESUS ANUNCIAAAO	*.*.77112	39183
ADRIANA ALVES CARVALHO	*.*.97108	39184
NAYARA DE ARRUDA MOURA	*.*.47850	39185
JESUITA DA SILVA	*.*.86149	39186
AMANDA DA SILVA SANTOS	*.*.03155	39189
DEBORA LACERDA ARAUJO	*.*.55166	39192
ANA CAROLINA ALVES DA SILVA	*.*.44131	39197
MARIA TEREZINHA MENDANHA	*.*.40172	39200
LENICIA PEREIRA DOS SANTOS	*.*.16335	39201
HELANE PEREIRA DA SILVA	*.*.13144	39202
TAIANNE DA SILVA MONTEIRO	*.*.18174	39203

MARIA ARLETE LEITE	*.*.59149	39204
LENILDA DE OLIVEIRA CASTRO	*.*.30100	39206
SAUDENICE FERREIRA DA SILVA	*.*.47102	39207
ELIANE ROSA DE JESUS	*.*.92190	39208
ALLINE CARDOSO DA SILVA	*.*.37155	39212
ROSICLEI DE SOUZA GUIMARAES	*.*.77588	39214
RAQUEL CARVALHO DUARTE	*.*.47132	39216
CYNTHIA LOPES DE OLIVEIRA	*.*.87154	39217
ELIZABETH CAMARGO LOPES	*.*.37104	39219
KARLA ROSA TRINDADE	*.*.30144	39221
JENNEFER STEFANY GONAALVES DE OLIVEIRA	*.*.45118	39224
ELIANE FRANCISCA DE MOURA	*.*.79177	39225
LUIZA GABRIELLA DA SILVA BASTOS	*.*.30162	39226
THAIS DIAS DA SILVA	*.*.60192	39227
SUZANA COSTA DE JESUS	*.*.04280	39228
CLAUDIANA COSTA SILVA	*.*.36674	39229
MAIZA CORREIA DE MENEZES	*.*.42522	39232
ILZETE MEIRIM DA SILVA	*.*.16190	39235
MARISA DE MENEZES DAMACENO	*.*.15556	39238
MARIA JOSE COSTA PEREIRA	*.*.55120	39239
SONARIA FRANCISCO TEIXEIRA	*.*.88188	39240
LUCIANA MARIA DOS SANTOS SOUZA	*.*.90138	39241
FATIMA DIAS CANDIDO	*.*.24149	39243
NEUSA ROCHA COSTA	*.*.87897	39244
JANAINA DE SOUSA SILVA	*.*.03197	39245
ANA LUCIA DE MELO	*.*.56153	39246
MYKAELLA LORRANY MIRANDA FERREIRA	*.*.15106	39249
JHENIFER MOREIRA DE ARAUJO	*.*.85130	39251
ADRIANA APARECIDA DE MELO	*.*.49420	39252
LUCIENE PEREIRA DOS REIS	*.*.31153	39254
ALDAIRES CANDIDA DA SILVA	*.*.30306	39255
DEBORA SUELEN FERREIRA DA SILVA NOGUEIRA	*.*.85142	39257
AMANDA PASSOS SILVA	*.*.09154	39258
LOUISILENE OLIVEIRA DE SOUSA	*.*.82103	39259
LENICE FERREIRA BARBOSA	*.*.54185	39260
GILSON DA SILVA	*.*.41808	39261
PRISCILA TORMIN MESQUITA	*.*.68110	39262
WESLEY BEZERRA DE OLIVEIRA	*.*.61166	39263
RENATA LOHAINY PEREIRA SILVA	*.*.24151	39266
REGINA CELIA DE OLIVEIRA	*.*.93100	39267
WILLIAN DE SOUSA SILVA	*.*.58123	39269
POLLYANE RAYSSA NUNES DE SOUSA	*.*.43177	39270
KEILA DIAS DOS SANTOS SILVA	*.*.35160	39271
LUCILAINE APARECIDA DE JESUS	*.*.20180	39272
MIKAELLA RIBEIRO DE SOUZA	*.*.52120	39273
AMANDA BORGES PEREIRA NEVES	*.*.16170	39276
MARIA JOSE SILVA LAURENCIO	*.*.50120	39279
ANAIRELYS OLISBETH MUNOZ RODRIGUEZ	*.*.82165	39280
KAREN CRISTYNA BATISTA BORGES	*.*.06126	39282
JHEISE CORDEIRO DE OLIVEIRA	*.*.85104	39284

GLEICIANE ALVES RIBEIRO	*.*.29105	39285
ALZIRA VIANA DOS SANTOS	*.*.64168	39289
FERNANDA MARIA COSTA	*.*.59190	39290
KALIANA DOS SANTOS LEANDRO	*.*.09183	39291
VANESSA DOS SANTOS PEREIRA DE CARVALHO	*.*.14163	39292
WELLYNELMA DE NAZARE MONTEIRO LIMA	*.*.13229	39294
TANIA LOPES NUNES	*.*.60145	39296
JOYCE PORTUGUES DE SOUZA LEITE	*.*.44102	39297
GEISAINY ALENCAR DE SOUSA	*.*.90186	39299
MARIA DE NAZARE RODRIGUES DE ALMEIDA	*.*.82372	39301
ALESSANDRA ALVES FANDINHO DE CARVALHO	*.*.32109	39303
MARIA ANASTAZIA DE SOUZA PEREIRA	*.*.64187	39306
MARIA CLARA FELIX DE JESUS	*.*.75355	39307
ROSILDA PEREIRA DA SILVA PIRES	*.*.09100	39308
GILIANE PEROVANO DA SILVA	*.*.59139	39309
MARICILDA DOS SANTOS SIMOES	*.*.78179	39310
THIAGO MARUHAMA DIAS DA SILVA	*.*.34124	39311
VALDEISON SANTOS DOS REIS	*.*.56195	39314
RENILDA RODRIGUES LIMA	*.*.04139	39318
M ARIA APARECIDA SILVA PINHEIRO	*.*.20136	39319
ANA FLAVIA PAIM DA SILVA	*.*.59140	39322
VANESSA GOMES DORNELES	*.*.80192	39326
MARIA JUCILEIDE DA SILVA BARBOSA	*.*.16253	39328
CASSIANE CRISTINA SILVA ARAUJO	*.*.06109	39329
BEATRIZ SILVA ARAUJO	*.*.47105	39330
NEUSA RODRIGUES	*.*.96100	39332
LARISSA BESSA BEZERRA	*.*.50135	39333
FABIANE FALEIRO RODRIGUES	*.*.17184	39334
ALDEANE PEREIRA MARTINS	*.*.43333	39336
ADILA ALCANTARA PEREIRA	*.*.79171	39338
WESLAYNE TAVARES CARNEIRO	*.*.72180	39339
MIRISLLANY DA SILVA VERAS	*.*.53171	39341
SARA MICAELLE PACHECO DE CASTRO COSTA	*.*.09115	39342
KEIDE RIBEIRO DE MOURA	*.*.70172	39343
KEZIA RAMALHO DOS SANTOS	*.*.78121	39345
PATRICIA DIAS LAUREANO	*.*.23128	39346
DIVINA APARECIDA DA SILVA RODRIGUES	*.*.48196	39348
MARIA JOSE RODRIGUES DA SILVA	*.*.20100	39350
ANNY PAULA GUILHARD	*.*.39157	39352
GYSSELLE ARAUJO DO NASCIMENTO	*.*.85340	39355
POLIANA LOPES DA SILVA	*.*.59170	39360
LUCIENE APARECIDA TOME	*.*.43100	39362
CRISTIANE SILVA DE ABREU	*.*.05189	39364
MATHEUS BERNALDO SILVA	*.*.96170	39365
KATIANE DA CRUZ SILVA	*.*.43109	39368
ANGELICA NASCIMENTO SILVA	*.*.57193	39369
ADRIANA DE SOUSA SILVA	*.*.38263	39370
CAMILA OLIVEIRA SILVA	*.*.11105	39374
LORRAYNE SOUSA	*.*.26233	39386
MARIA DA CONCEICAO OLIVEIRA	*.*.03115	39387

ALINE FRAGOSO LEITE	*.*.76107	39389
LUSANGELA NERES DA SILVA MORAIS	*.*.02103	39390
ROSANE DA SILVA MOTA	*.*.34242	39391
ERICK DA SILVA MENDONAA	*.*.44206	39392
ROSANGELA ALINE BENICIA SILVA	*.*.12195	39393
RANIELLY DA SILVEIRA BORGES SANTOS	*.*.83170	39395
MARCO ANTONIO SILVA MARQUES	*.*.86227	39396
DERCINA DOS SANTOS	*.*.30125	39418
EDILEIDE CERQUEIRA DO NASCIMENTO	*.*.55130	39434
MARILIA GABRIELA DE OLIVEIRA	*.*.06190	39435
ANA CAROLINE ESTEVES DA SILVA	*.*.06185	39437
EMILLY PEREIRA CUNHA	*.*.44106	39438
KALITA AMANDA SILVESTRE SOUZA	*.*.83190	39439
AMANDA RODRIGUES PIRES SILVA	*.*.11100	39441
LIDIA ELLEN SOUSA DA SILVA	*.*.83242	39442
ROSIMERY CARVALHO CORREA	*.*.61234	39445
NADIR CARDOSO DOS SANTOS	*.*.78120	39446
VANESSA NUNES DA SILVA	*.*.75115	39447
REGINILDA ALMEIDA DE ANDRADE MELO	*.*.20178	39448
MARIA DE JESUS PEREIRA BEZERRA	*.*.14101	39449
KARINE FERNANDES OLIVEIRA	*.*.55175	39452
JEANY FERREIRA DE ANDRADE	*.*.35118	39455
MAILZA VIEIRA DA SILVA	*.*.18125	39456
JOAO VITOR GUSMAO VASCONCELOS	*.*.26150	39457
MARILENE FERREIRA DE LIMA	*.*.66502	39459
VALDA ALVES DE ALMEIDA	*.*.83174	39460
DIVINA RODRIGUES DA SILVA	*.*.23191	39462
DENISE DE OLIVEIRA BRITO	*.*.51163	39463
RUTH DE FREITAS PEREIRA	*.*.89172	39464
ANA ROSA GUIMARAES MILHOMEM	*.*.10197	39466
SILVANE PEREIRA DA SILVA	*.*.52519	39467
SILVANA ZULMIRA IACINO DA SILVA	*.*.39176	39468
VALERIA RIACHO DE SOUSA ALVES	*.*.45172	39469
RAIMUNDA FERREIRA DE SOUSA	*.*.98168	39471
ANA CAROLINA BORGES SOUZA	*.*.33504	39473
EVA MARIA DOS SANTOS	*.*.24197	39474
LILIANE RODRIGUES DE LIMA SILVA	*.*.93396	39476
ROSIBEL DEL VALLE RAMIREZ MARTINEZ	*.*.75160	39477
MARIELLY DENISE DE FRANCA SILVA	*.*.85157	39479
LUCIMAR APARECIDA HILARIO	*.*.71153	39481
FERNANDA PEREIRA DA SILVA	*.*.16393	39482
MARIA EDUARDA SOARES DE MORAIS	*.*.91189	39483
KEVIN AUGUSTO DA SILVA BORGES	*.*.43156	39484
ANNY SIQUEIRA DE FRANCA DA SILVA	*.*.43167	39485
CINTIA RODRIGUES LONDEIRO	*.*.27103	39487
ALICE GOMES DE ALENCAR	*.*.14171	39489
TALITA CRISTINY TEODORA DA SILVA	*.*.48110	39490
JAYANE THAYANE ROBERTO DOS SANTOS	*.*.20443	39491
LARISSA YANNI BORGES NUNES	*.*.52204	39494
MARIA NILZA ALVES GUIMARAES	*.*.58134	39495

INAMAR DE JESUS RODRIGUES	*.*.83104	39496
FRANCISCA GEANE FELICIO DE SOUZA	*.*.18310	39497
LAURICE SANTOS DE JESUS	*.*.90179	39498
MARIA DE FATIMA SOUZA HONORIO	*.*.88191	39500
ANTONIA ALMADA SANTOS	*.*.17376	39502
VITORIA RIBEIRO DOS SANTOS	*.*.11127	39503
DANIELLY DA SILVA FRANCO	*.*.79176	39504
SABRINA APARECIDA DA CUNHA	*.*.82108	39507
MEIDA PIRES BRAGA	*.*.00100	39509
CLAUDETE LIMA PEREIRA	*.*.40306	39511
FRANCELINA RODRIGUES DOS SANTOS	*.*.58149	39512
RENATA RODRIGUES PEREIRA	*.*.44190	39513
ELIANE ROSA DE OLIVEIRA	*.*.77172	39514
DIONISIA MARTINS DA CONCEIAAO	*.*.97104	39515
PRISCILLA PERES DA SILVA	*.*.23120	39516
DEUSILENE NERI DE SOUSA	*.*.12191	39518
NOEMIA FERNANDES DA SILVA	*.*.88168	39519
DANIELE DA SILVA SANTOS	*.*.98480	39520
MARIA APARECIDA FERREIRA MOURA	*.*.38300	39521
LUZINETE DAS GRAAAS PIRES	*.*.40191	39531
BIANCA DA SILVA LIMA COUTO	*.*.57153	39534
FRANCISCA ALVES DA MOTA	*.*.17372	39536
LUCAS DE SOUSA RODRIGUES	*.*.37119	39538
INDIAMARA SENA DA SILVA	*.*.55377	39541
MARIA DIA DA SILVA	*.*.53148	39542
FRANCISCA LOPES DE SOUSA	*.*.79033	39544
MONICA REGINA GUIMARAES GOMES	*.*.02187	39545
VALDIVINA ALVES DA SILVA	*.*.21135	39546
BRENDA DE PAULA ALVES GONAALVES	*.*.19101	39547
RAILDE AIRES SANTANA	*.*.54102	39549
CAMILA PEREIRA XIMENDE	*.*.01240	39550
SONIA MENDES DA SILVA	*.*.21172	39552
DANIELA PEREIRA DE SOUSA	*.*.45195	39553
ANDRIELLY RECKERT DE OLIVEIRA	*.*.66115	39554
NILVA PAULINO DA SILVA	*.*.22104	39555
INGRITY JORDANA MOURA DE OLIVEIRA	*.*.59107	39556
MICHELY BORGES ARAUJO	*.*.13156	39557
JANE RIBEIRO CINTRA	*.*.03187	39558
ADRIELY BARBOSA DE OLIVEIRA	*.*.04160	39559
LUANA SANTOS SILVA	*.*.86160	39560
JOSEANE COSTA SOUZA	*.*.30165	39562
GABRIEL ALENCAR CARDOSO	*.*.99339	39563
LORAYNNE AZEVEDO BARBOSA CASTRO	*.*.67142	39565
KAMILA GABRIELA DE OLIVEIRA	*.*.37135	39567
REGINA CELIA CARRIJO	*.*.13100	39568
MARIA DE LOURDES DIAS	*.*.47104	39569
GENELMA SILVA	*.*.23126	39572
IDELMA ALVES QUEIROZ	*.*.71172	39575
LUDMILA VIEIRA BARBOSA	*.*.72104	39577
WILKER OLIVEIRA DA SILVA	*.*.53149	39579

MICHELLY DE SOUZA PIRES	*.*.22182	39581
THAIS	*.*.99146	39583
SELMA NOGUEIRA DA SILVA	*.*.69168	39584
LORENA DE SOUZA MOURA	*.*.34100	39606
DALITY PIMENTEL SILVA	*.*.39175	39608
LEANDRA CRISTINA DA PAIXAO SILVA	*.*.95947	39610
NIVEA PEREIRA DA SILVA	*.*.98161	39614
ANGELA ANDRADE ARAUJO	*.*.39141	39615
LUCIENE BARBOSA REGO	*.*.76161	39617
WANESSA GOMES TEIXEIRA	*.*.82107	39618
MATHEUS RIBEIRO DE ALMEIDA	*.*.56158	39621
MARIA JEIZA DA SILVA	*.*.51332	39623
DANIELLE DA SILVA NOGUEIRA	*.*.35148	39625
VANESSA CAMARGO CARNEIRO	*.*.66164	39628
SORAIA SILVA CLAUDINO	*.*.28150	39629
TABITA TAINA MARTINS BORGES	*.*.48100	39632
EDNA FERREIRA DA SILVA	*.*.87291	39634
JULIANA RODRIGUES DA SILVA	*.*.30124	39635
VERA LUCIA CORREIA DE ABREU	*.*.15115	39636
VERONICA DA SILVA MACHADO DE OLIVEIRA	*.*.35120	39639
LUCIANA SILVA MENDES	*.*.10108	39642
ANA DARK BORGES DA SILVA	*.*.49105	39643
GLEYCIELE OLIVEIRA BRITO	*.*.99164	39644
LUCILENE DA CONCEIAAO SOUSA	*.*.31131	39645
DANIELLE DOS SANTOS SILVA	*.*.49333	39648
OLINDA MARIA ESTEVAM ALVES	*.*.97186	39649
KELEN GOMES DORNELES SILVA	*.*.07174	39650
THAMIRES BELKYS CARVALHO	*.*.18120	39651
ERIKAANA GMAIL COM	*.*.07272	39652
BEATRIZ PEREIRA LOPES	*.*.90104	39653
LUCAS ALVES BARROS	*.*.59135	39655
ANDREIA TEODORO DA SILVA	*.*.42188	39656
BEATRIZ FREITAS DE OLIVEIRA SOUZA	*.*.85101	39657
YARA SERAFIM DA CONCEIAAO	*.*.75109	39658
ANA CAROLINA ALVES DA COSTA	*.*.26158	39660
ALESSANDRA KASSIA MAGALHAES DE ARAGAO	*.*.58164	39662
SILVA PEREIRA DE MENEZES	*.*.11168	39665
PATRICIA DUTRA DE SOUZA	*.*.43153	39666
HELLEN CRISTINA ALVES DA COSTA	*.*.38109	39667
DEBORAH ALVES DOS SANTOS	*.*.24160	39669
MARIA DE LOURDES RIBEIRO	*.*.73134	39671
KAROLAINE MUNIZ DA COSTA	*.*.82138	39672
GEOVANNA FERREIRA DE SOUZA	*.*.96122	39673
SAMELA TAMMI PEREIRA SILVA	*.*.07192	39675
ERIKA QUEIROZ PARENTE	*.*.68102	39676
GERSOM BATISTA SANTOS	*.*.28286	39678
CRISTIANE SOUSA PARENTE	*.*.00104	39679
WELLITA ALVES DA SILVA	*.*.39173	39681
GLAUCIENI MOREIRA DOS SANTOS	*.*.66104	39682
MARIA DA PURIFICAAO REIS DOS SANTOS	*.*.90568	39684

ESTER MARTINS FERREIRA SILVA	*.*.34120	39685
AERIKA SILVA CARVALHO	*.*.06125	39686
MARIA ANTONIA DOS SANTOS PEREIRA	*.*.86318	39687
TAYNE SOARES LIMA ARRUDA	*.*.44157	39688
ELIZABETE CONCEIAAO DA SILVA RIBEIRO	*.*.76160	39690
GERALDA LAURA DOS SANTOS	*.*.65552	39691
MARINETE FEITOSA ARAUJO	*.*.25341	39694
POLLYANNA LOBO DA COSTA	*.*.62156	39695
RAILEIDE ROGERIO DIAS	*.*.46162	39697
MARIA JOSE DA SILVA DO CARMO	*.*.10106	39699
CINTIA DA PAZ MARQUES	*.*.17101	39700
MARIA JULIA ROCHA	*.*.64154	39701
WELMA RODRIGUES DOS SANTOS	*.*.97549	39706
JESSICA SIMIAO MARTINS	*.*.66488	39707
SAMUEL EMANUEL SILVA DA PAZ	*.*.65145	39709
GEOVANNA ALVES SILVEIRA SILVA	*.*.04103	39710
JESSICA HELOISA DE JESUS FRANAA	*.*.76137	39711
LEILIANE DOS ANJOS BAIA	*.*.57249	39713
LUCIANA APARECIDA RIBEIRO	*.*.25149	39714
MARLENE MARIA DE JESUS	*.*.48153	39715
DANIELLE RODRIGUES DE LIMA	*.*.26132	39729
THAMIRES DA MACENA DE CARVALHO	*.*.79116	39748
SHEILA GOMES FIGUEIRO	*.*.55170	39750
SIMONE SANTOS	*.*.90508	39797
MARIA CRISTINA VIEIRA SILVA	*.*.91191	39802
MARIA DE JESUS MENDONAA DA SILVA	*.*.18801	39804
NUBIA GUEDES DA SILVA	*.*.80163	39805
SIRLENE DA SILVA MENDES	*.*.46181	39806
JORDANIA	*.*.49304	39809
HEVELLYN RODRIGUES NEVILLE SENA	*.*.74128	39812
ALCIDES BIATO DOS SANTOS	*.*.20149	39813
FERNANDA COSTA LEMOS AQUINO	*.*.08116	39815
ALEZANJELA LEMOS PEREIRA	*.*.38272	39816
DANIELLE ALVES DA SILVA	*.*.68100	39817
ANA LUCIA CAMPOS DE SOUZA	*.*.75534	39818
NAIANA VAZ DA SILVA OLIVEIRA	*.*.92174	39821
IZABEL DE SOUZA AMARAL	*.*.82182	39824
SANDRA BATISTA TEIXEIRA	*.*.87149	39825
JOICY FERNANDES SANTIAGO	*.*.11129	39826
SAURA PEREIRA DIAS	*.*.26115	39827
ISLENE PEREIRA DE LIMA	*.*.45118	39830
LIANE DO NASCIMENTO DE OLIVEIRA	*.*.11277	39831
RANICE GOMES DA SILVA FILHA	*.*.74167	39840
DAIANE TORRES DE DEUS	*.*.20110	39841
LUZENILDA ALVES DO NASCIMENTO	*.*.12267	39842
MIRIA CRISTINA DE MIRANDA BRAGA	*.*.80100	39844
DIVINA PEREIRA DE OLIVEIRA	*.*.35120	39847
JAQUELINE DO SOCORRO CACHEADO ALVES	*.*.68234	39849
DENISE BATISTA LACERDA	*.*.81176	39851
MARIA JOSE SOUZA LIMA	*.*.70188	39853

JOSIANE PEREIRA DA SILVA	*.*.32200	39854
YVILA RAQUEL DA SILVA PATROCINIO	*.*.69161	39855
ALEXANDRA MARTINS DE SOUZA GOMES	*.*.29101	39858
ALUZIANE SILVA MARQUES	*.*.89309	39860
DILCILEIA DOS SANTOS PEREIRA	*.*.47347	39862
NATHALIA OLIVEIRA DO CARMO	*.*.60112	39864
MARIA DA SILVA PEREIRA	*.*.53315	39865
TATIANA FERREIRA DA SILVA	*.*.03130	39868
CLEODIANE ALVES DE LIMA	*.*.36295	39872
CAMILA ROSA DA SILVA	*.*.63163	39873
PATRICIA SILVA DE OLIVEIRA	*.*.50158	39875
SARA DA SILVA	*.*.75177	39878
MARIA DE FATIMA ALMEIDA DA SILVA	*.*.78183	39882
ILZIENE CARVALHO DE ARAUJO	*.*.94130	39884
ANA PAULA MARTINS FERREIRA	*.*.83124	39891
LARAVIEIRADANTAS_GMAIL.COM	*.*.76184	39892
CAMILA ALVES BORBA	*.*.74160	39893
MARIA APARECIDA DA SILVA	*.*.70130	39895
RAMILLA GABRIELA ANUNCIATO DA SILVA	*.*.95107	39897
LILIAN VERENA	*.*.64106	39898
JOELMA GOMES SILVA DOS SANTOS	*.*.75304	39900
NEURACI CAMPOS DA SILVA	*.*.63152	39901
GERALDA MARIA DE LIMA	*.*.28350	39902
MARINY GONCALVES DA CRUZ	*.*.51104	39903
ROSANGELA NASCIMENTO AGOSTINHO	*.*.83616	39904
EVERILDA LIMA DA SILVA	*.*.60336	39905
CARLA KANANDA ROCHA VIEIRA	*.*.40288	39906
RAYANA FERREIRA FEITOSA	*.*.04127	39907
LAIZA CARDOSO SOARES	*.*.70155	39909
CARMELITA DE CARVALHO MOREIRA FILHA	*.*.87523	39912
HELLEN CRISTINA ROCHA DA SILVA	*.*.86163	39914
FRANCIELE ALVES DOS REIS	*.*.13120	39917
YARA MARIA FRADE DA SILVA	*.*.04122	39918
IVANETE HENRIQUE GOMES	*.*.50120	39920
MURILO SANTOS MOREIRA	*.*.63146	39921
FLOZINA PEREIRA GOMES FERREIRA	*.*.20168	39943
VICTORIA LORRAINE ELIAS DE OLIVEIRA	*.*.32140	39944
MARINEIDE CARDOSO SERAFIM	*.*.94196	39946
TEREZINHA DIAS DA PAZ	*.*.64178	39947
ALAN MERIGUI	*.*.59172	39948
MARLI DOS SANTOS FARIAS	*.*.94177	39949
KAROLAYNE RAFAELA RODRIGUES DA SILVA MORAIS	*.*.83136	39950
MARGILA SILVA ALVES	*.*.32163	39951
STEFANE MACHADO DA CONCEIAAO	*.*.05160	39952
VALDINA CURCINO DA SILVA	*.*.46152	39953
CAMILA DA SILVA MORAIS LIMA	*.*.59124	39954
AMANDA GOMES SOARES	*.*.78190	39955
ALESSANDRA TEIXEIRA VIEIRA	*.*.20115	39959
HELENA LOURENCO PIRES	*.*.51157	39961
KARITA FELIX	*.*.26151	39967

MARIA BRAGA MORAIS	*.*.65491	39968
JULLY CONCEICAO FERREIRA	*.*.62113	39970
GILDA DE SOUSA LIMA	*.*.82134	39972
LORRAINE MESSIAS DA SILVA CORREIA MIRANDA	*.*.54175	39973
DELMA BATISTA TEIXEIRA	*.*.26115	39974
VIVIANE FERREIRA DE SOUSA	*.*.34162	39977
VANESSA SILVA	*.*.29131	39980
HERIKA SOARES DA SILVA	*.*.83161	39981
LILIANE RIOS DE MEDEIROS	*.*.14100	39982
ERICA FERREIRA DO NASCIMENTO	*.*.01181	39985
MARCOS PEREIRA AMORIM	*.*.86172	39986
DOUGLAS MAGNUM GOBA ROCHA	*.*.83195	39989
NEIDE ROBERTA DE ARAUJO	*.*.31187	39991
PATRICIA SANTOS DE OLIVEIRA	*.*.17143	39993
MARIA ARLENE MARINHO DA CRUZ	*.*.15304	39995
NELMA NERIS ALECRIM	*.*.94143	39997
ADRIANA SILVA DA CONCEIAAO	*.*.87226	40000
ADRIANA CRISTINA DOS SANTOS	*.*.18168	40001
ELZIVANE RIBEIRO GONAALVES SOUSA	*.*.70134	40003
MONIELLE DE ALENCAR DOS SANTOS	*.*.80191	40004
TAMIRES MAGALHAES SIQUEIRA	*.*.55622	40006
ANTONIA MARIA SILVA DE SOUZA	*.*.37300	40009
SIANE COSTA	*.*.73204	40010
BRUNA RAFAELA PEREIRA DA SILVA	*.*.18180	40011
ISABETE ANTONIA DOS SANTOS	*.*.66880	40012
ZENILDA ANTONIA DE CASTRO SANTOS	*.*.23188	40013
CINTHIA SOUSA MATOS	*.*.44168	40014
CIRLENEMARIADACRUZ GMAIL COM	*.*.25172	40015
LUANA CRISTINA DOS SANTOS	*.*.55198	40016
MONALIZA MUNIZ FERREIRA	*.*.63262	40017
ANA GRACIELLE DE SOUZA GODOY FERNANDES	*.*.18107	40018
LUDMYLLA DE ABREU MACHADO	*.*.65189	40019
ROSEMARI ARECO DE ANDRADE	*.*.01334	40020
ROSENILDA COSTA DA SILVA	*.*.15159	40022
OLIVIA DA SILVA ANTAO	*.*.52178	40023
SANDRA HELENA OLIVEIRA DA SILVA	*.*.10303	40027
ALAYNE BRITO FEITOSA	*.*.71102	40029
VIVIANE GABRIEL DE AZEVEDO FERREIRA	*.*.74122	40032
LAYANNY COELHO DE SOUZA	*.*.64260	40033
FLAVIA BATISTA DOS SANTOS	*.*.80127	40034
GERUSA ETERNA DA SILVA	*.*.42159	40035
BEATRIZ SOARES DE FREITAS RODRIGUES	*.*.53195	40036
ALINE DO PRADO FREIRE	*.*.61103	40038
RAIMUNDA MARIA COSTA	*.*.14220	40039
DEIZIMAR LORRANY P S NORONHA	*.*.60179	40040
ALDEISA CONCEIAAO DA SILVA	*.*.24344	40041
MONICA DA SILVA LOPES	*.*.20106	40042
KASSANDRA DA SILVA AMORIM	*.*.78176	40044
IONETH SOARES DA SILVA	*.*.22100	40045
VITORIA COSTA ARAUJO	*.*.67198	40046

LUDIELLE BASTOS DE OLIVEIRA	*.*.72175	40048
EVA CARDOSO DA SILVA SALES	*.*.15129	40049
GABRIELA DOS SANTOS GEANELLI	*.*.45147	40051
POLYANA PALMEIRA	*.*.79150	40052
DALILA SALES DA SILVA	*.*.61197	40053
MARIA JOSE COSTA	*.*.16146	40054
CLEIDE BRAGA SILVA	*.*.55161	40055
OCLEIA LIMA BORGES	*.*.51151	40056
MARLUCIA MARIA DOS ANJOS CAMILO	*.*.82104	40058
LUANA ALVES DE ALMEIDA	*.*.53335	40060
ANDREIA FARIAS SANTIAGO	*.*.67354	40063
ANA LUCIA FERREIRA PADILHA	*.*.48125	40064
WALISSON DA SILVA ATAIDES	*.*.62345	40065
THAISSA DIAS BATISTA DA SILVA	*.*.34209	40066
MARINARA TAVARES CHAGAS	*.*.23169	40067
LEONICE FERREIRA CONCEIAAO	*.*.59100	40068
MARINEUZA FAEDA BARBOSA	*.*.08187	40069
ORISLENE ALVES MACHADO	*.*.60140	40070
ELIANE MARIA RODRIGUES	*.*.54175	40073
DANIELA BORGES CUNHA	*.*.20192	40074
CIDIONE SANTOS DE MATOS	*.*.80552	40075
MARINALVA DE CASTRO SOUZA	*.*.03107	40076
HULY GONAALVES DA SILVA	*.*.66184	40078
ANDREIA NUNES DA SILVA TELES	*.*.46101	40080
JAILANE BENTO DOS SANTOS REIS	*.*.69384	40082
JESSICA MONTEIRO DA COSTA	*.*.14103	40084
GRAZIELLE DUARTE DE LIMA	*.*.51103	40085
GILCILENE OLIVEIRA DE SOUSA	*.*.84321	40087
GEOVANNA DANYELLE ALMEIDA SILVA	*.*.46163	40088
ROSANA MARIA DOS SANTOS	*.*.71153	40089
IVANI MOREIRA DE SOUZA SANTANA	*.*.44104	40090
JESSICA LOURRANY AUGUSTA DO VALE	*.*.28199	40092
JIRLAINE FERREIRA PORTO	*.*.32184	40093
GISELLE DUARTE CORREA ROSA	*.*.23162	40094
KATIUSCIA MENDES FASSA	*.*.09179	40097
LEONI DAS GRACAS CINTRA DE CARVALHO	*.*.00100	40098
HELEN CRISTINA DE OLIVEIRA ALMEIDA	*.*.46120	40100
RAFAEL DIAS MOREIRA	*.*.77133	40101
ROSIANE DA COSTA RIBEIRO	*.*.68164	40107
ALINE GOMES MEDEIROS	*.*.42279	40109
MARIA REJANE SILVA SANTOS	*.*.66390	40111
VALDENICE FRANCISCA ALEIXO	*.*.07191	40113
NAZARE PEREIRA DA SILVA	*.*.27105	40114
MARIA MADALENA DA FONSECA	*.*.19898	40115
LUCICLEIA OLIVEIRA DA SILVA	*.*.75323	40116
JOELMA DOS SANTOS RODRIGUES	*.*.76149	40117
ORFILA DOS SANTOS PINHEIRO	*.*.00282	40118
TALITA CANDIDA LIMA SILVA	*.*.18107	40120
JESSICA ADRIELLE SOUSA DA SILVA	*.*.79105	40122
CLEONICE DE CASTRO SILVA	*.*.13103	40124

ANGELICA JOSE RODRIGUEZ LAYA	*.*.55266	40125
SAMARA GOMES RIBEIRO	*.*.16131	40127
RANATA HELOISA DE JESUS FRANAA	*.*.77109	40128
KARLA REGINA GUIMARAES	*.*.27104	40129
SELMA TAVARES MATOS	*.*.67153	40131
GESSICA AIRES GAMA	*.*.70171	40133
BRENDA NAYARA LIMA FERREIRA	*.*.11110	40138
ANA KARLA DA SILVA PEREIRA	*.*.26163	40140
NATHALIA DE CARVALHO VAZ	*.*.18130	40143
HELIA FERNANDA DE OLIVEIRA	*.*.26198	40146
ALDENICE PEREIRA CAVALCANTE	*.*.41591	40147
MAIARA PEREIRA SILVA	*.*.44360	40148
TATIANA DA SILVA CRUVINEL	*.*.97192	40151
MARIA DAS MERCES FERREIRA SEGURADO	*.*.57115	40152
GEOVANNA LOBO BASTOS ALVES	*.*.39150	40153
KARINE FERREIRA ROSA	*.*.16589	40154
DEBORA GOMES CAMPELO	*.*.54139	40155
SARA SOARES DOS SANTOS	*.*.90106	40156
MIRACI ALVES LIMA	*.*.00168	40158
RAQUEL SOUSA MARTINS	*.*.18140	40160
ELIZABETH ALVES DA SILVA SIMAO	*.*.19186	40165
JESSICA NEVES SAHB	*.*.96115	40166
EUNICE ROCHA	*.*.15315	40168
KETLEN STEFANY DE FREITAS LIMA	*.*.32106	40172
ROSSANA DANIELLA ALVES DE OLIVEIRA	*.*.49307	40174
DANIEL RODRIGUES DE SOUSA	*.*.51178	40176
DAIANA DA SILVA RODRIGUES	*.*.11385	40177
NATHALIA AMARAL PASSOS	*.*.04198	40178
MARIA APARECIDA DA CUNHA SHIROSHITA	*.*.10172	40179
ELIENE PEREIRA DE ALMEIDA	*.*.55134	40180
RAISSI PEREIRA DA SILVA	*.*.10131	40181
GISELLA ALVES LEITE DA SILVA	*.*.09191	40184
CLAUDIANE FERREIRA DE BASTOS	*.*.05116	40185
MARIA EDUARDA ABREU DE JESUS	*.*.80146	40188
JESSICA PEREIRA DOS REIS	*.*.02111	40191
GABRIEL FERREIRA RODRIGUES DE OLIVEIRA	*.*.51155	40192
MARIA DALUZ AGUIAR RAMOS	*.*.29153	40194
JESSIKA TEIXEIRA REIS	*.*.34182	40196
YSLIA RAQUEL DE ARAUJO MARTINS	*.*.31114	40199
JANAINY ALVES MENEZES	*.*.23108	40200
PAOLLA ALVES GERALDO	*.*.95177	40202
CHRISTIANE DIAS DE ARAUJO SERRADOURADA	*.*.00100	40203
SANDRA VIEIRA GOMES	*.*.38100	40204
MARIA ANTONIA FERREIRA DA CANCEIAAO	*.*.09108	40205
KATIELY TEIXEIRA REIS	*.*.42100	40206
LUENY LOPES TEIXEIRA	*.*.55109	40210
CARLOS ALBERTO DA SILVA	*.*.02191	40212
EUDINA MARIA GIL DA SILVA	*.*.27167	40213
ANA LUCIA RAMOS DA SILVA	*.*.31122	40214
EFIGENIA DA SILVA COSTA	*.*.20297	40216

LUCIMAR FERREIRA DE SOUSA	*.*.88416	40217
FERNANDA RODRIGUES TEODORO	*.*.71102	40219
GLENDA MATOS DA SILVA	*.*.52136	40223
MARIA CELIA BENEVIDES DIAS	*.*.34160	40225
FRANCINEIDE SANTOS SILVA	*.*.39304	40227
JOSELI ALVES DE CARVALHO	*.*.26108	40229
EDELAINÉ FERREIRA PORTO	*.*.47117	40230
CARMEM SILVA DIAS FIALHO	*.*.22315	40233
LAIS BASTO PEREIRA	*.*.86104	40235
MARIA DAMIANA MENDES	*.*.74476	40239
MARIA APARECIDA BARNABÉ DA SILVA	*.*.34172	40240
PAULIANE BARBOSA DA SILVA	*.*.96117	40241
ANGELA MARIA MOTA DA SILVA	*.*.16168	40243
LETICIA BRAGANAA DA SILVA	*.*.99100	40244
FRANCISKELLY XAVIER RODRIGUES	*.*.55161	40247
ALINE DE SOUSA BRITO	*.*.34186	40250
ADRIANA RODRIGUES DA SILVA	*.*.02149	40251
CLEUDILENE FERREIRA DA CONCEIAAO	*.*.05336	40252
REGINA DA SILVA ALMEIDA	*.*.22113	40255
THATYLA CRISTINA SOUZA DA SILVA	*.*.76143	40260
BEATRYZ DE SOUSA FARIA	*.*.04139	40263
MARIA DA CONCEICAO FERREIRA ALVES	*.*.47160	40264
FRANCIDALVA MARTINS DE SOUSA BOTELHO	*.*.93204	40268
SIMONE CARDOSO SILVA	*.*.70332	40269
THALLITA ORNELAS DE OLIVEIRA	*.*.58130	40272
MICHELLE LUIZ DA SILVA	*.*.57121	40273
MARIANA PINHEIRO COSTA	*.*.44151	40274
JESSICA BORGES CECILIO	*.*.82107	40278
MARIA DAS DORES DA COSTA QUEIROZ	*.*.99101	40280
THALGIA THIESSA BORGES DE SOUZA LIMA	*.*.15113	40281
MARIA ELIZABETE SOUSA MUNIZ	*.*.19253	40283
MARIA RODRIGUES BEZERRA NETO	*.*.66108	40284
KEILA DA SILVA MONTEIRO	*.*.90178	40286
LUIZA HELENA VARGAS DA SILVA	*.*.81170	40287
IZADORA GONCALVES DE CASTRO	*.*.91140	40288
THAMYRIS MAYARA DE OLIVEIRA CAVALCANTE	*.*.76136	40292
ELIZAMA ALVES DA SILVA	*.*.16184	40293
ANDREA CRISTINA DA SILVA	*.*.60153	40294
MARIA GELMA FREIRES DE SOUSA	*.*.44103	40295
GLORACY DE SOUZA SILVA	*.*.31111	40296
MARYA REGINA DUARTE	*.*.16117	40303
CLEONICE LUIZA ROCHA	*.*.67371	40307
ABELAYNE ALVES DE SOUSA	*.*.99151	40310
FRANCISCA DAS CHAGAS LIMA SILVA	*.*.77125	40311
MAYANA ALVES GOMES	*.*.58154	40313
ELISSANDRA CARVALHO DA SILVA	*.*.79128	40316
KAROLINNE PEREIRA CELESTINO	*.*.58141	40317
MARIA DA FATIMA PEREIRA DE MIRANDA	*.*.04346	40318
MILANA CRIS MATOS DOS SANTOS	*.*.98173	40321
CIBELLY MAYARA DE ARAUJO	*.*.15115	40323

MARIA DE LOURDES TOMAZ DE SOUZA	*.*.96149	40324
GILMA DOS SANTOS GUIMARAES	*.*.84404	40325
ISABELLY CRISTINE CARVALHO DE JESUS	*.*.44162	40327
ESTELINA EZEQUIEL DE ARAUJO	*.*.35168	40328
DEVANILCE BARROS GALVAO	*.*.86100	40363
CARMELITA ROSA DO NASCIMENTO	*.*.88180	40364
AMANDA SANTOS SOARES	*.*.31393	40366
DAYANE CRISTINA E SOUZA	*.*.16183	40368
GLEICE DOS SANTOS CAVALCANTE	*.*.47229	40372
INGRID SILVA MARCIANO	*.*.58167	40376
LETICIA DA SILVA BORGES	*.*.53148	40378
MARLENE BORGES PEREIRA	*.*.80120	40379
VANESSA PEREIRA AMORIM	*.*.76182	40382
GEOVANNA BEZERRA DE SOUZA	*.*.08176	40383
JESSICA DE SOUSA LISBOA	*.*.51201	40384
CAROLINA SILVA SEIXAS	*.*.87310	40385
POLIANA DE JESUS PERCILIA	*.*.16107	40386
CAROLAYNE STEFFANY MARQUES	*.*.94159	40388
ALINE COSTA FERREIRA	*.*.28123	40389
LETICIA ALVES DE SOUZA	*.*.53145	40390
THALYA SOUZA ALVES DA COSTA	*.*.48113	40391
MARIA DO AMPARO MOURA	*.*.54120	40393
ANA CLAUDIA SILVA DA COSTA	*.*.38122	40394
LUCIREIDE GOMES BEZZERRA	*.*.23134	40395
ROSEMEIRE FERREIRA CAMPELO	*.*.65153	40396
ACILENE APARECIDA FERREIRA PINTO	*.*.40120	40402
NATALIA MARTINS SANTANA	*.*.51119	40403
CLEIDIANE ALVES GUIMARAES	*.*.49178	40406
JANAINA BEZERRA GUIMARES	*.*.32108	40409
ANA PAULA PEREIRA DA CRUZ	*.*.13683	40412
CORACI MARIA DE JESUS	*.*.60168	40413
INGRID CRISTINA SANTOS GOMES	*.*.23356	40417
LORRANY COSTA SILVA	*.*.49181	40419
NAGELA DE LIMA ORLANDO	*.*.69172	40420
LOURRANNY	*.*.54134	40421
DEBORA CRISTINA BATISTA DA SILVA CAMARGO	*.*.40115	40422
JAINÉ MAIARA CARLOS DIAS	*.*.63107	40424
DAISY KALITA GONALVES DE MORAES	*.*.30157	40425
SUZANE DUARTE DA CONCEICAO	*.*.37187	40426
GRACIETY SOARES DOS SANTOS XAVIER	*.*.31223	40427
ANA CLARA MATOS DA SILVA	*.*.52395	40432
MONICA LACERDA BARROS	*.*.20100	40433
KAREN CRISTINA DE SOUSA	*.*.11184	40434
PRISCILA PEIXOTO DA SILVA	*.*.32135	40435
ADISCÉLIA RIBEIRO SANTOS	*.*.50178	40436
MONIKY KESSILA PEREIRA VIANA	*.*.53160	40437
LEIDIANE DE SOUZA ALVES	*.*.93160	40440
DEBORAH VALVERDE DE FREITAS	*.*.11195	40441
ALINE DE ANDRADE	*.*.39172	40443
MARCELO BARBOSA NUNES	*.*.34149	40446

BEATRIZ CURCINO CIRQUEIRA	*.*.76145	40447
DANIELA GOMES DE AMORIM	*.*.84136	40449
LUANA CAMARGO PEREIRA DA SILVA	*.*.12131	40451
TAYNARA BORGES SIMAO	*.*.19113	40453
STEFANY SANTOS DE OLIVEIRA	*.*.27165	40454
CLEIDE EUZEBIO DA SILVA	*.*.62143	40455
THAYNNARA DIAS DE ANDRADE	*.*.43182	40456
OSVALDINA ANDRADE DE AGUIAR	*.*.11249	40457
CLEUSA BRAGA	*.*.95119	40458
POLIANNA SILVA SANTOS	*.*.17111	40459
MICHELE MACHADO DOS SANTOS	*.*.93330	40461
LARISSA DA SILVA	*.*.03145	40462
MARCIA LOPES FAUSTINO	*.*.44191	40463
DENIEIRE BORGES MEIRELLES	*.*.31134	40464
ALEXANDRA DIAS FERNANDES	*.*.63164	40466
YASMIN ALICE NUNES DOS SANTOS DE OLIVEIRA	*.*.50175	40468
TAIARA RODRIGUES DE JESUS	*.*.39101	40469
JOZELINA RODRIGUES DA SILVA	*.*.67604	40470
MARIA DOMINGAS BRITO BARBOSA	*.*.31145	40471
ANDRESSA ALVES VALADARES	*.*.59111	40472
THAIS RODRIGUES DE JESUS	*.*.99199	40473
JANAINA CRISTINA ALVES ROMEIRO	*.*.95153	40474
CARLA RODRIGUES MANSO PEREIRA	*.*.74172	40475
LUCILENE DOS SANTOS LIMA	*.*.90305	40482
MARIA RITA ALVES	*.*.96115	40483
KRYS LARA CARVALHO ARAUJO	*.*.79151	40486
DAYANE GOMES DE ANDRADE	*.*.24149	40487
LUZIA EMILIA DE SOUZA BARBOSA	*.*.03168	40488
THAYARA RODRIGUES DA SILVA	*.*.28181	40489
MAIARA TAYSSA DA SILVA PINHEIRO	*.*.72214	40490
ALESSANDRA CORREA VIEIRA	*.*.53234	40492
MARIA LUCIANE PEREIRA DOS SANTOS	*.*.13242	40493
MARIA DE FATIMA FERREIRA ARAUJO	*.*.12168	40494
DENISE BATISTA LACERDA	*.*.81176	40495
MARIA FRANCISCA BENIGNA LIMA	*.*.00320	40496
MARIA LIVIA NASCIMENTO GALVAO	*.*.20132	40518
RANIELI DE OLIVEIRA BORBAS	*.*.02100	40543
MARIA FRANCISCA ALVES PINTO	*.*.14291	40545
ADILA FABRICIA DE SOUZA CONCEIAAO	*.*.09117	40546
JESSICA MULLER SILVA	*.*.72107	40547
ADRIANA GOMES CAMARGO DE OLIVEIRA	*.*.35112	40549
JANAINA PORTO DA SILVA	*.*.82100	40550
JORDANA DJULLY BORGES MEIRELES	*.*.00154	40551
ROZANA JOSE DE OLIVEIRA	*.*.27137	40552
LUCILENE MARIA DA SILVA	*.*.79417	40553
BARBARA SUELEN DE SOUZA CARDOSO	*.*.43108	40554
JULLYANA LIANDRA RAMOS ROCHA	*.*.52154	40555
JANAINA DA SILVA VIEIRA	*.*.78356	40559
MARIA IVANETE PEREIRA TRINDADE	*.*.61346	40561
RAQUEL DIAS FONSECA	*.*.63172	40563

LETICIA QUEIROZ GOMES	*.*.62188	40565
VIVIANE ROSA DA SILVA	*.*.24188	40567
EDVALDO PRACHEDES SALES	*.*.20144	40569
MARILEIDE DE JESUS	*.*.28106	40572
EDIVANIR GONCALVES DA SILVA ARAUJO	*.*.30110	40573
NATASHA BATISTA DA SILVA	*.*.60100	40599
HANNA CAMILA DE ALMEIDA	*.*.05284	40600
MARIA VILMA CARNEIRO DOS SANTOS	*.*.41107	40602
SUELY MACEDO DA SILVA DE ABREU	*.*.51178	40603
AMANDA SUDARIO SOARES	*.*.63119	40604
LANNA CRISTINA DE ALMEIDA	*.*.99292	40605
ROBERTA NUNES TEIXEIRA	*.*.15186	40610
ROSALDANUNESTEIXEIRA	*.*.08349	40613
JAMILY VITORIA PEREIRA COSTA MEDEIROS	*.*.19122	40615
ELENICE MARTINS COTTA	*.*.94614	40618
ABYLA KARYNI FIGUEIREDO DE OLIVEIRA LIMA	*.*.74201	40619
LUCIENE LIMA SILVA	*.*.00163	40620
MICHELE NAZARIO	*.*.11176	40641
VERA LUCIA GALDINO DE ANDRADE	*.*.46187	40643
IARA FERNANDA SILVA DE SOUSA	*.*.93101	40645
TAYNARA MARIA MENDES DE ALMEIDA	*.*.23102	40649
MONICA ADRIANA VIANA SOARES BORGES	*.*.65140	40650
ANTONIA BARROS RODRIGUES	*.*.52115	40651
CARLOS EDUARDO RODRIGUES DA COSTA	*.*.59115	40655
MARCELO SILVA DOS SANTOS	*.*.44154	40656
ANA MARIA DA SILVA DE BRITO	*.*.84505	40658
SAMELLA FERREIRA DOS SANTOS	*.*.98109	40659
ELINEIA DA SILVA ARAUJO	*.*.34185	40660
THAYNARA ANDRADE SOUZA	*.*.56144	40661
ZILMA ALVES QUEIROZ DE FARIA	*.*.00163	40663
CRISTINY DE OLIVEIRA NUNES DOS SANTOS	*.*.14186	40664
MARIA VICENTINA DE MENEZES	*.*.69272	40665
DANIELA CARVALHO DA SILVA	*.*.73150	40666
ELIANA OLIVEIRA DA SILVA	*.*.72173	40667
EUDINA MARIA GIL DA SILVA	*.*.27167	40669
APARECIDA RIBEIRO CAETANO	*.*.01104	40673
EDIMIRIA PEREIRA DA SILVA	*.*.20135	40674
PAULO VITOR VIEIRA DA SILVA	*.*.71186	40675
MIRIAN SANTANA DE SOUZA	*.*.27146	40676
LORRAYNE SOARES DE LIMA	*.*.63104	40677
JESSICA DE SOUSA NUNES	*.*.22113	40679
ROSILDA SILVA CONCEIAAO	*.*.06397	40680
CARLA HENRIQUE BRITO	*.*.21107	40682
MARIA ANTONIA SOARES DA SILVA	*.*.36204	40684
KEITY MARINA ALCANTARA	*.*.87179	40685
SAMELLA RAYANE DE SOUZA	*.*.82177	40686
GESSICA MARINHO ALVES DE OLIVEIRA	*.*.33101	40687
YASMIN DAMAS BARROSO	*.*.31136	40689
ANDRESSA MORAES FERNANDES	*.*.18150	40691
ALESSANDRA MATOS DOS ANJOS	*.*.47564	40692

CARLUCIA CONCEICAO DA SILVA	*.*.89182	40694
ELOISA DIAS DE OLIVEIRA	*.*.75372	40696
CACILDA PEREIRA DE SOUSA	*.*.50320	40697
MARIA LUIZA SIQUEIRA DOS SANTOS	*.*.45142	40700
LORENA DE SOUZA COIMBRA BARRETO	*.*.48191	40704
MARIA FRANCISCA GOMES	*.*.30134	40705
HELLEN BRITO LOPES	*.*.90104	40706
TELLIANA LUDIMMILA MENDES MONTEIRO	*.*.95153	40708
MARIA DE LOURDES PEREIRA BESERRA DA SILVA	*.*.34806	40709
CREUSA MARIA MOREIRA	*.*.57104	40714
RONDNELIO OLIVEIRA DE ALMEIDA	*.*.28700	40715
DANIELA NASCIMENTO DE SOUZA	*.*.69106	40717
MIKAELE RODRIGUES DOS SANTOS	*.*.56137	40718
LUZIENE DE ANDRADE SARAIVA	*.*.52136	40720
VITORIA NOVAES SOUZA	*.*.36161	40721
ANDRESSA SANTANA JORGE	*.*.51194	40722
NEURALENE CHAVES E SILVA	*.*.84192	40723
JACIANE SILVA DA CRUZ	*.*.45255	40724
AKILA GONCALVES GODINHO	*.*.43151	40726
LOHAYNE SANTOS SOUSA	*.*.14144	40729
HOSANA CRISTINA ALVES DA SILVA	*.*.30100	40731
MICHELLY DE FARIAS ALMEIDA	*.*.63234	40732
NIZIANE RODRIGUES CAMPOS	*.*.92330	40733
LUZIANE MORAES RODRIGUES	*.*.91326	40734
ISADORA LINDSEN JESUS DA SILVA	*.*.03154	40735
GLORIA MARIA BARBOSA ARAUJO	*.*.06191	40736
HELENICE RIBEIRO TOBIAS DA SILVA	*.*.44191	40738
LUDE KETLYN SANTOS MORAIS MELO	*.*.19117	40739
ANNA JULLIA FERREIRA ALVES	*.*.78154	40740
JAQUELINE CARLA DE ALMEIDA COSTA	*.*.86300	40741
JOICE ALVES SOUZA	*.*.97193	40742
MARIA RAIMUNDA MARCIA PADILHA	*.*.97300	40744
ARIDEWANIA BRAZ DA SILVA	*.*.62372	40745
TALITA CAROLINE DOS SANTOS OLIVEIRA	*.*.93193	40751
VERA LUCIA FELIX DE ALMEIDA	*.*.09142	40753
EILA DE PAULA FERNANDES SANTANA	*.*.44229	40754
JULIANA LOBO DA CRUZ	*.*.89547	40755
ADRIANOSILVA FERREIRA GMAIL COM	*.*.80130	40756
ADRIANNA YNDHIRA GALINDO GONZALEZ	*.*.83222	40757
GEANE SILVA PIRES	*.*.05357	40759
GERRE CLEUDO ANTONIO BARROS	*.*.39467	40763
VITORIA HELLEN DA COSTA	*.*.21103	40767
MARILIA DE FATIMA RODRIGUES	*.*.40120	40768
SELMA BAZ DE JESUS	*.*.45100	40772
NATALIA MARIA DOS SANTOS	*.*.57103	40773
ADRIANA PEREIRA DE ARAUJO	*.*.93187	40778
DANIELE LOPES DA COSTA	*.*.56135	40781
SANDRA APARECIDA DA SILVA	*.*.82118	40782
GEYSA RIBEIRO CABRAL DE SOUSA	*.*.30309	40788
JOAYNE APARECIDA FERREIRA DA SILVA	*.*.03101	40791

ELIZANIA PEREIRA DE OLIVEIRA	*.*.54150	40794
FABIANA SILVEIRA SILVA	*.*.80366	40795
SILVANA RIBEIRO BANDEIRA SILVA AI	*.*.22220	40797
MARINEYDE GOMES DE SOUSA	*.*.26120	40798
JECINA CARDOZO DA SILVA	*.*.23291	40801
GOIACY MARIA DOS SANTOS BORGES	*.*.46115	40802
FABIANA FERREIRA DE ALMEIDA	*.*.88141	40803
FERNANDA FERREIRA DE QUEIROS SILVA	*.*.15107	40804
DIANA KELLY NASCIMENTO GALVAO	*.*.41340	40809
SALETE BARBOSA DE SOUZA	*.*.85142	40813
BENEDITA SILVA LIMA	*.*.43134	40815
GRETE JESUS DOS SANTOS	*.*.46145	40817
THAIS RODRIGUES DA SILVA	*.*.35106	40818
SAANY ALVES ABREU SOUZA	*.*.26140	40820
ARA CRISTINA SANTOS RODRIGUES DIAS	*.*.41136	40822
ALINE MICAELLE DE ARAUJO MIGUEL	*.*.60474	40823
CARMELICE MATIAS DOS SANTOS	*.*.00197	40826
EDUVIRGENS PEREIRA NEVES	*.*.68304	40827
KASSIA SILVA SOUSA	*.*.88194	40828
TAIANE PEREIRA DA SILVA	*.*.10130	40829
JENNIFER MICHELLE MACHADO BATISTA	*.*.93100	40833
CRISTINA MARQUES BARBOSA	*.*.51182	40834
DEVANILCE BARROS GALVAO	*.*.86100	40835
DINA GLEIDE DA SILVA MONTEIRO	*.*.20144	40836
CRISTINA MARQUES BARBOSA	*.*.51182	40837
SUZANE RODRIGUES DOS ANJOS	*.*.21150	40838
ELZA MOREIRA DA SILVA	*.*.72168	40839
OSMARINA JOANA D ARC DE OLIVEIRA	*.*.65100	40841
NADIA BEZERRA DA SILVA	*.*.51130	40843
LILIA CORREA DE OLIVEIRA	*.*.30168	40844
TALYTA ROSA DA SILVA TELES	*.*.97100	40845
ELIANE MARIA DE OLIVEIRA	*.*.03100	40846
JERCIRENE SANTOS DE ARAUJO	*.*.07142	40848
ANA CLAUDIA DA SILVA	*.*.15151	40851
DIANA DA CONCEIAAO SANTOS	*.*.97365	40853
ANA CAROLINA DO NASCIMENTO FERNANDES	*.*.01147	40855
ANDREIA RESPLANDE RABELO	*.*.62308	40861
ELIENE ISABEL DA SILVA	*.*.35172	40862
ALLINE MARIANA SANTOS GONCALVES	*.*.76107	40864
JAQUELINE FERREIRA DE OLIVEIRA	*.*.25102	40865
DANUBIA MAGALHAES VIANA	*.*.71185	40872
BENEDITA LIMA DE ABREU DA SILVA	*.*.88104	40874
ANNA BEATRIZ BANDEIRA GONAALVES RODRIGUES	*.*.27163	40875
MARIA DE ANDRADE MILITAO	*.*.00850	40876
DANIELA RIBEIRO LOBO	*.*.30199	40877
ANDRIELLY KETHELLY RODRIGUES DE JESUS	*.*.24155	40880
DEIZIENE RODRIGUES DE SOUZA	*.*.82134	40883
INDIANARA CONCEIAAO SOARES	*.*.64190	40887
ALINE DA SILVA ROMAO	*.*.13196	40888
LORRAINNY TERCENIO DO NASCIMENTO	*.*.43187	40889

BEATRIZ CARNEIRO DA SILVA	*.*.57162	40891
MEYRIANE NUNES DO CARMO	*.*.02178	40892
NAIA DE ALMEIDA GUERRA	*.*.38191	40893
ALINE ROCHA DA SILVA	*.*.99126	40894
MILENA LOPES DA COSTA	*.*.46126	40897
MARCELINA FELIX ESTEVAM	*.*.50332	40898
GRACIELE RODRIGUES DIAS	*.*.04119	40900
GISELY BARBOSA DOS SANTOS	*.*.18112	40902
IARA RODRIGUE DE SOUZA	*.*.82170	40905
HERLANY PRISCILLA PINHEIRO DA SILVA	*.*.59190	40906
THAIS FRAGA FERNANDES	*.*.52146	40912
AULENICE THALIA MARQUES LIMA	*.*.03284	40914
JAQUELINE FERREIRA ALEXANDRES	*.*.51143	40915
Jaelita Moreira de Oliveira	*.*.02100	40916
JOICE FERREIRA SANTANA	*.*.94161	40917
RAIMUNDAANDRADRE GMAIL COM	*.*.87287	40920
DALVA ADRIANE SILVA	*.*.56191	40922
EDMAIR DONIZETE DA SILVA	*.*.31690	40924
LOURDES APARECIDA RIBEIRO DA SILVA	*.*.24142	40927
EDNA ANTONIO	*.*.65100	40928
MARIA SANTANA RICARDO GOMES	*.*.95190	40932
GETTE ARAGAO SOUSA RODRIGUES	*.*.32172	40934
IZABELA ALVES DA SILVA	*.*.61164	40935
ELIANE GONCALVES RIBEIRO	*.*.06123	40937
IZADORA ALVES DA SILVA	*.*.72107	40938
BRUNA SOUSA DE OLIVEIRA	*.*.30148	40939
LOURDES ROSA CARDOSO DE SOUSA	*.*.81148	40940
ALLYNE ANDRADE CERQUEIRA	*.*.13172	40941
ADRIANA MOREIRA COSTA	*.*.85103	40945
DOMINGAS LIMA GOMES	*.*.74238	40948
MARIA DOMINGAS DA SILVA	*.*.04134	40953
KARINE LUAN PEIXOTO DA SILVA	*.*.04161	40954
SANDRA RODRIGUES DOS SANTOS	*.*.17129	40958
LUCIENE NUNES DA COSTA	*.*.53130	40969
ELIANE ALVES DELMIRO	*.*.89152	40971
ELIVANIA RODRIGUES DE JESUS	*.*.21172	40973
LUIZ CARLOS SOARES	*.*.66104	40974
MARLEI CANDIDA PEREIRA BELO DE SOUZA	*.*.85153	40975
FERNANDA ALVES CARVALHO	*.*.36102	40977
ILENI ALMEIDA GUERRA	*.*.44100	40979
GUISALLA PATRINE PEREIRA VINHAL	*.*.46116	40983
CLAUDY MASCARENHAS DA SILVA	*.*.28107	40984
LARISSA RODOVALHO PEREIRA DE JESUS	*.*.85104	40988
KAMILA DOS REIS DE ANDRADE	*.*.36123	40989
PATRICIA DA SILVA ALVES	*.*.04180	40990
DALILA AGUIMAR ARRUDA LIMA	*.*.90173	40991
MARIA APARECIDA FERREIRA DA CRUZ	*.*.25580	40994
NATANIA ARAUJO FERREIRA	*.*.36300	40995
JESSICA FERNANDES DE FREITAS	*.*.20162	40998
LENITA PEREIRA DE SOUZA	*.*.98120	40999

CARINA RODRIGUES DA SILVA	*.*.99118	41001
JULIANA FERNANDES DE SOUZA E SILVA	*.*.39133	41004
DAYANNE RODRIGUES DA SILVA	*.*.54101	41005
FABIANA CRISTINA DOS SANTOS	*.*.69199	41009
ROSIARA LIMA	*.*.80223	41010
LUCIENE PINHEIRO DA GLORIA	*.*.70120	41011
JESSICA YASMIN	*.*.16227	41013
ANA PRISCILA ARAUJO DOS SANTOS	*.*.68342	41015
KARINA BRANDA CARVALHO DE OLIVEIRA	*.*.10206	41016
VANESSA PAULA DE OLIVEIRA	*.*.29168	41017
ZENEIDE CANDIDO PEREIRA	*.*.02191	41019
MARIA NUNES SOBRINHA	*.*.75353	41020
VITORIA FERREIRA SANTOS	*.*.97151	41021
MARIA DOLORES FERREIRA POVOA	*.*.55134	41022
ZENILDA DA COSTA NETO	*.*.03168	41023
IARA LOPES PEREIRA	*.*.81160	41026
MARIA EDUARDA RODRIGUES DOURADO	*.*.71179	41029
ANDREIA DE MORAIS TEXEIRA	*.*.82345	41030
POLLYANA STEFANI GUIMARAES ANDRADE	*.*.81186	41031
ARIANA MARQUES THEODOLINO MORAIS	*.*.41130	41034
ANA CASSIA DOS SANTOS SILVA	*.*.97112	41036
PAOLA MATEOS NUNEZ DA COSTA MARQUES	*.*.14139	41037
LEILMA COSTA DA SILVA	*.*.45505	41038
DEBORA BANDEIRA DA SILVA	*.*.34199	41040
ADALGIZA BORGES DOS SANTOS	*.*.51100	41042
ANGELA MARIA LIMA DA SILVA	*.*.51253	41043
SHENYS JULIETTE DA SILVA SALOMAO	*.*.65105	41044
AMANDA	*.*.25222	41047
TAINA CANDIDA SILVA	*.*.29102	41048
ROSE NICE PORTO MACEDO	*.*.51109	41049
LARICIA LOPES MELO	*.*.23158	41056
MARIA EDNA SOBRINHO DA COSTA	*.*.64153	41057
CLAUDINEIA	*.*.89577	41058
VANESSA ROCHA DE SOUSA LIMA	*.*.27182	41059
CLEANE LOPES DOS SANTOS	*.*.73308	41062
LORENNA DUARTE MILHOMEM	*.*.38160	41064
SANDY MACEDO DA MOTA	*.*.81140	41066
MARIA ELIENE DOS SANTOS COELHO	*.*.90210	41067
BIANCA SAMARA DA SILVA OLIVEIRA RUA	*.*.62198	41068
YZADORA DE SOUSA FREITAS	*.*.15122	41069
ANA ZELIA ALVES DE SOUZA	*.*.24200	41072
MARIA DOS SANTOS FREITAS	*.*.82320	41073
GONAALA LIMA DOS SANTOS	*.*.05349	41074
ANNE JHULLY REIS SILVA	*.*.83181	41076
JUCIARA FERNANDES DA SILVA	*.*.29495	41078
DJULIA FERREIRA DOS REIS	*.*.36192	41079
MERIAM AMORAS FERNANDES	*.*.10263	41082
ADRIANA SILVA FRANCA	*.*.61260	41083
IZABELE CAMILA DA SILVA BRITO	*.*.78304	41084
ELIERNE DIAS DA COSTA	*.*.01523	41086

INAE CASSIA DE CASTRO REIS	*.*.49806	41089
EDITE DA SILVA LIMA LEMOS	*.*.65130	41090
RAIMUNDA TAIANA SOUSA DOS SANTOS	*.*.76309	41091
LAYSA VICTORIA BRITO DICKMANN	*.*.52182	41092
SHIRLEY MARIA DA SILVA	*.*.81116	41094
MIGUELINA FERREIRA BISPO	*.*.28134	41095
ANDREA DE OLIVEIRA CAMPOS	*.*.02104	41096
FRANCELLYSSE MONICA COSTA DA SILVA	*.*.27291	41097
LORRAYNE CARDOSO	*.*.03194	41098
LAYS SILVA DE LIMA	*.*.93100	41100
HELENE CARDOSO DOS SANTOS	*.*.13153	41101
MIRIAN SANTANA QUADROS	*.*.78110	41102
ANNI KASSIA	*.*.99312	41105
EDINE TEIXEIRA DE CASTRO	*.*.40115	41106
DIULHAN DA SILVA OLIVEIRA	*.*.87110	41107
JOSEANE ALVES RODRIGUES	*.*.69340	41108
DAYANA PEREIRA DA SILVA	*.*.71158	41109
ANNA LAURA DA SILVA SANTOS	*.*.15573	41110
ANA PAULA DE SOUZA LEMES	*.*.78143	41111
SOLANGE MARIA DE SOUSA	*.*.19865	41112
NEUZA MARIA DA COSTA	*.*.37149	41114
STHEFANY SILVA DA COSTA	*.*.70190	41115
ROSEMEIRE VIEIRA DE JESUS	*.*.60120	41117
FRANCISCA SANTOS MACIEL MACEDO DOS SANTOS MACIEL S	*.*.64353	41122
MARIARIBEIROELISANGELAMARIARIB GMAIL COM	*.*.47883	41125
EDRIELE CAVALCANTE LESSES	*.*.31169	41126
ENI FREITAS DE LIMA	*.*.36120	41129
VALQUIRIA LORENA RAMOS ISAAC	*.*.97132	41130
DAIANE DA SILVA REGO	*.*.16541	41131
ESTER DO CARMO DE ALMEIDA	*.*.79238	41132
JENAIRES RESPLANDES POMPEU	*.*.04101	41133
RAFAELA CAROLINA BARBOSA	*.*.05105	41134
JANAINA JEANE LOPES DA PAZ	*.*.87343	41136
PATRICIA SOUSA LIMA	*.*.63379	41137
ANA PAULA RODRIGUES OLIVEIRA	*.*.51152	41139
MARIA DE FATIMA FERNANDES DE LIMA	*.*.22391	41140
ALDENIS DE OLIVEIRA CRUZ	*.*.85157	41142
ANA CAROLINE OLIVEIRA LOPES	*.*.78180	41144
JORDEVANIA PEREIRA CARVALHO	*.*.77308	41146
RALETA DE SOUSA	*.*.09113	41148
INES MENDONAA RODRIGUES	*.*.64309	41149
RAGNA RAYANE RODRIGUES MARIANO DE BRITO	*.*.25155	41151
CIARA MELO DE SOUZA	*.*.23106	41152
TATIANA ARCANJA DE SOUZA	*.*.64111	41153
LAYANNE BERNARDO DINIZ	*.*.81114	41154
ISABELA MORAIS DE OLIVEIRA MARINHO	*.*.39205	41156
MARIA CAROLINA DIAS LEITE	*.*.98115	41157
ZELIA PATRICIA DE OLIVEIRA CAVALCANTI	*.*.15191	41159
GILCIMARA COELHO LOPES	*.*.56347	41161
NATHALIA EVELYN SOUZA BORGES	*.*.70157	41162

ANGELA RODRIGUES DOS SANTOS	*.*.20870	41163
LAYDIANE	*.*.30127	41167
TAIANE SOUZA DE SANTANA	*.*.31133	41168
RAQUEL VIEIRA BARROSO	*.*.68125	41170
VALDESA TEIXEIRA DE MORAIS	*.*.01172	41173
ELIANNE ABADIA DA SILVA	*.*.59171	41174
JESSIKA CISTINA DOS SANTOS	*.*.85104	41175
JOQUEBEDE MENDES DE SOUSA MIRANDA	*.*.45132	41177
VANESSA ROCHA TAVARES	*.*.99190	41178
PAULA BEATRIZ OLIVEIRA GONAALVES	*.*.89196	41181
MILCIVONE PEREIRA DO LAGO	*.*.18191	41182
SOLIMAR SIZANY ROSA DOS SANTOS	*.*.56120	41184
ELAINA FREITAS DA SILVA	*.*.40106	41186
MAURA MARIA PAIVA	*.*.50191	41188
MARCILENE DE PAULA COSTA	*.*.74159	41189
KAILLAINY EUGENIO LIMA	*.*.75176	41190
LEILAMAR ALVES DIAS	*.*.92104	41193
MONIQUE IARA OSEIA VALVERDES	*.*.44187	41195
CLEONICE PEREIRA ROCHA	*.*.92134	41196
DJANE MODESTO DE BRITO	*.*.36172	41197
LEONARA ALVES DE MORAIS	*.*.10118	41198
LUCIANA CARVALHO DE MELO	*.*.41215	41200
TATIANE RODRIGUES SILVA MONTEIRO	*.*.13105	41203
NERCILIA PEREIRA RAMOS	*.*.59287	41206
LUANA DA COSTA SENA	*.*.56232	41209
MARIA DA CONCEIAAO PEREIRA DE ANDRADE	*.*.86320	41210
SIRLENE RODRIGUES FERREIRA	*.*.83155	41211
KENIAMORALLES GMAIL COM	*.*.85101	41213
MARIA GELICE DA SILVA SOUSA	*.*.86201	41216
NUBIA EDUARDO DE OLIVEIRA	*.*.28181	41217
NELY VICTOR DE OLIVEIRA	*.*.86191	41218
ELZILENE MASCARENHAS DOS SANTOS	*.*.45686	41221
MARIA LUCILENE SOUSA DA SILVA	*.*.04234	41222
FERNANDA DE OLIVEIRA SILVA	*.*.29100	41224
ANDRESSA PEREIRA DE SOUSA	*.*.14309	41228
JULIANA MESSIAS VIANA	*.*.01121	41231
MARIA DE JESUS VIEIRA DA SILVA SOUSA	*.*.31690	41233
GIULLIANA BETINA DE OLIVEIRA COUTO	*.*.78102	41234
STEPHANE SOARES CHAGAS	*.*.04101	41235
PATRICIA ALMEIDA DOS SANTOS	*.*.85108	41236
DARIA VITORIA CONCEICAO NASCIMENTO	*.*.42267	41237
MILENA CRISTANA BARBOSA DE BRITO	*.*.96120	41238
JENYFER ARAUJO JACQUES	*.*.61108	41239
JUCIANE VIEIRA BEZERRA	*.*.60244	41240
DANIELE FERREIRA DA SILVA	*.*.47174	41243
DORACY FERREIRA GONCALVES	*.*.30182	41244
LETICIA DA COSTA SOUZA	*.*.06160	41250
JAMILE SOUZA DOS SANTOS	*.*.30590	41251
ALANE CRISTINA DA SILVA SANTOS	*.*.29173	41252
ALINE MACHADO LIMA	*.*.80204	41253

INGRID SALES DOS SANTOS	*.75108	41255
LORRANY PRISCILLA MIRANDA PEREIRA	*.98190	41257
TAIRINY CIRILO LOURENCIO	*.73151	41258
THAUANE GONAALVES DE SOUSA	*.02173	41261
EVA DE JESUS ARAUJO ARAGAO RAMOS	*.06153	41262
SABLINE ALVES TEIXEIRA DA SILVA	*.44141	41267
NAYARA DARC DE SOUSA	*.26171	41270
EUNICE ALVES DOS SANTOS	*.80134	41271
CAMILA MARIA DOS SANTOS	*.06113	41272
SIRLEI APARECIDA DE ARAUJO MARTINS	*.77153	41274
RAFAELA SOUSA DANTAS	*.95249	41277
EDNA JACINTO VIEIRA	*.41653	41282
BRENDA PATROCINIO RIBEIRO	*.03375	41284
WALERIA DE FREITAS NUNES	*.91107	41285
KARLA JEANE ARRAIS COIMBRA	*.20357	41287
GEOVANIA VIEIRA DA SILVA	*.34138	41288
APARECIDA DE PAULA PRIMA RIBEIRO	*.75572	41290
BRUNA FERREIRA DE JESUS	*.02167	41294
SUELI ROCHA COELHO	*.95257	41297
MARLUCE ROMUALDO	*.77104	41298
DEBORA GISLAINE ROMUALDO	*.54108	41299
BARBARA LORRANNY ALVES PINHEIRO	*.41100	41300
MARIA SANTA DA CRUZ	*.43168	41301
ANDRESSA MOTA DE MELO	*.10319	41302
DIVINA MAGNA DA SILVA RODRIGUES	*.64260	41304
GABRIEL RIBEIRO ROSA	*.43136	41307
ELIELZA CARLOS DO NASCIMENTO	*.77198	41309
NEIDE ROSA DA SILVA	*.50133	41311
ALLANA BENDELAQUE POMPEU	*.24250	41314
IZABEL CRISTINA DE OLIVEIRA CARDOSO	*.05120	41315
VANESSA DIAS DA SILVA	*.44172	41317
THAYLLA RAQUEL SILVA SOUSA	*.81360	41324
FRANCISCA JESSICA DA CONCEIAAO SANTOS	*.03367	41325
ENIA CLAUDIA RIBEIRO DA SILVA XAVIER	*.60182	41326
DAIANY PEREIRA DA SILVA	*.66199	41327
ARIANY FRANCO DA COSTA CASTRO	*.13196	41328
TERESA MARIA COELHO BENIGNO	*.07300	41329
HELYDA ALDERETE DE JESUS	*.31142	41340
KAROLLINY VIEIRA	*.87196	41342
EDNEA SOUZA DA MATA	*.68120	41343
AMANDA VIANA DA SILVA	*.93169	41346
LUANA NUNES QUEIROZ	*.37180	41348
FLORISMERE LIMA FERREIRA BRAGA	*.59349	41351
SIRLENE CARDOSO DA SILVA	*.43163	41353
LEIDIANICE DOS SANTOS CONCEICAO	*.86380	41354
ADRIANA CRISTINA LOPES DA SILVA	*.50134	41355
GABRIELE TAVARES VIDAL	*.51108	41356
ANTONIA MARIA DA CONCEIAAO MORAIS	*.04300	41357
SHEYLA CRISTINA GUSMAO	*.21117	41359
SILVIA DE FATIMA CARDOSO	*.04172	41367

IDAIANE HILARIO DOS SANTOS	*.*.13153	41368
CORACI ALVES DA SILVA	*.*.66172	41412
JESSICA FAGUNDES ULTRA	*.*.23124	41413
CARLINDA ALVES DE ROCHA	*.*.52183	41414
NILDA GOMES	*.*.36191	41415
KELLY MARA DE SOUSA SILVA	*.*.07361	41416
RAFAELA PINHEIRO DA SILVA	*.*.87149	41417
BRUNA LETICIA VIEIRA MARTINS	*.*.14117	41420
KALYTA MAYARA SANTOS MENDANHA	*.*.84108	41422
MILENA DE OLIVEIRA DE SOUSA	*.*.15141	41423
NOEMIA CONCEIAAO DE SOUSA SILVA	*.*.73320	41425
ELDA CLEMENTE DORNELES	*.*.90130	41426
ROSANGELA RODRIGUES DE SOUSA	*.*.71183	41428
ELISANGELA MARIA LOPES SANTOS	*.*.38187	41429
MARIA IRIS PERREIRA DA SILVA	*.*.94134	41430
CINTYA SOUZA FIGUEIREDO NICKERSON	*.*.14291	41431
PRISCILA RIBEIRO DE AZEVEDO E SILVA	*.*.39125	41432
ANA PAULA PEREIRA DE ARAUJO	*.*.50153	41433
LAURICY APARECIDA RODRIGUES DA SILVA	*.*.11234	41434
BEATRIZ CONCEIAAO DOS SANTOS	*.*.41507	41436
VANESSA VITORIA DOS SANTOS PEREIRA	*.*.18348	41437
JULIANA DE PAULA LIRA	*.*.88106	41438
IVA ALVES DOS SANTOS	*.*.25134	41442
JOSENICE TEREZA DOS SANTOS	*.*.00572	41443
LEILA SILVA DE OLIVEIRA SANTIAGO	*.*.83104	41447
RITA RODRIGUES CIRINO	*.*.52157	41448
KATIA DOS SANTOS PINA	*.*.65226	41449
CAMILA VIEIRA FREITAS	*.*.15173	41450
ELIANE ALVES DOS SANTOS	*.*.65149	41452
LAYANE SILVA AMARAL	*.*.15202	41453
MARIA IZABEL DA COSTA SANTOS	*.*.72154	41454
MARIA CELIANE BANDEIRA GOMES	*.*.23196	41455
MARIA AMELIA SANTOS BANDEIRA	*.*.63325	41457
JANAINA DA SILVA CARVALHO BORGES	*.*.10100	41461
LUANA CHAVES FERREIRA	*.*.80105	41463
SANDRA LUIZA SILVA	*.*.37120	41468
ROSELANE DE FATIMA ALVES	*.*.50640	41469
RAIMUNDA MACHADO DA SILVA	*.*.42310	41471
RAYSA BARBOSA COELHO	*.*.56125	41473
RAFAELA DE JESUS SANTOS	*.*.97190	41474
REURIA CRISTINA COSTA	*.*.26105	41478
ADNILDA DIAS MACHADO GOMES	*.*.42176	41479
HESTEFFANY GONCALVES DE MORAES	*.*.66109	41480
DIVINA APARECIDA DA SILVA	*.*.98191	41481
RENATA DE ALMEIDA MIRANDA DIAS	*.*.40108	41482
ANDREZA TEIXEIRA GARCIA	*.*.07157	41484
THAYNAH FERNANDES BOLBAS	*.*.76109	41485
ANGELICA MARTA HELENA RUFINO	*.*.92653	41486
ARIANNY ESTER DA SILVA MOREIRA	*.*.15102	41488
ERIKA CAROLINE SILVA DOS SANTOS	*.*.67172	41491

ANDRESSA MOREIRA	*.*.59108	41492
LUIZA EDUARDA PEREIRA DA SILVA	*.*.81112	41493
EDNEI DA SILVA FERREIRA	*.*.06542	41494
ANA SELMA ALVES	*.*.01858	41495
SIRLENE PEREIRA ALVES	*.*.26501	41496
ADRIELY LEMES DE JESUS CRUZ	*.*.16140	41497
ADRIEL FERNANDES DOS SANTOS	*.*.53140	41498
LARA CRISTINA DE PAULA SILVA	*.*.44170	41501
BRENDA BELLA BARBOSA MARQUES	*.*.00101	41502
GESSICA PRIMO ARAUJO	*.*.36138	41503
VOLIA DAHL	*.*.74100	41504
ANA CAROLINA DE JESUS	*.*.95126	41506
LORENA TARCILIA CHAVES OLIVEIRA	*.*.23190	41507
CARLA SANTANA DA SILVA	*.*.99107	41508
GUSTAVO FERREIRA MARQUES	*.*.69100	41510
EMILLY ALVES DOS SANTOS	*.*.39120	41511
ANDRESSA COSTA LIMA	*.*.81167	41513
GLEICY KELLY DE PAULA SOARES CHAVES	*.*.99189	41516
FABRINA DA SILVA SANTOS	*.*.81183	41517
LETICIA REIS DE OLIVEIRA	*.*.12550	41518
ISABELA MARIA DE JESUS	*.*.08194	41519
LUDMILA ALVES FARIA	*.*.04113	41522
WALQUIRIA MONTEIRO DE CASTRO	*.*.58162	41523
STHEFANY ANDALECIO DE JESUS	*.*.21175	41524
LUZIMAR PIMENTEL DA SILVA	*.*.72186	41528
NATHALIA DE SOUZA SILVA VILELA	*.*.44102	41531
APARECIDA LINS DE SOUSA	*.*.07122	41532
ANNA KARLLA DE MOURA	*.*.77175	41535
ILMA NERES RAMOS	*.*.65115	41539
ILMA SANTOS REIS	*.*.29163	41540
FABIOLA DOS SANTOS FERREIRA	*.*.70114	41541
MONIQUE LOPES BAPTISTA DA SILVA PIMENTEL	*.*.99720	41542
ANDRESSA	*.*.88190	41546
EDNA REIS DA SILVA	*.*.19300	41548
ANA LUIZA MAGALHAES GONAALVES DE MOURA	*.*.85164	41549
LORRANA DE OLIVEIRA	*.*.67152	41553
LETICYA AQUINO DOS SANTOS	*.*.66124	41555
LARISSA RAYANE ARAUJO MOTA	*.*.59336	41556
ROSANA PROENAA DA SILVA	*.*.35187	41557
KARINA MARTINS DA SILVA	*.*.22195	41559
ADRIANA ALVES	*.*.61165	41563
ADRIANA ALVES	*.*.61165	41564
STEFANY JOVELINY CARDOSO RODRIGUES	*.*.29139	41565
GLACY JOHNNYS MONTEIRO REIS MOURA	*.*.24356	41567
ANGRA CRISTINA MENDES DE MORAIS	*.*.71169	41573
CRISTIANE PEREIRA DA SILVA	*.*.37172	41574
ANA CAROLINA CAETANO PEREIRA DE SOUSA	*.*.71150	41575
ANTONIA DE JESUS SILVA FRANCO	*.*.50272	41576
JENNIFFER VITOR DOS SANTOS DIAS	*.*.81183	41577
JOSEANE BORGES PANTOJA	*.*.79166	41578

ELIVANIA AVELINO DIAS LOPES	*.*.14185	41580
COSMA GADELHA DOS SANTOS	*.*.00363	41582
DHENY KELLY DA SILVA BRITO	*.*.52166	41584
TANIA DO SOCORRO LINA DO NASCIMENTO	*.*.66172	41585
EVANILCE FREITAS DE SOUZA	*.*.00234	41586
SERGIVANIA RODRIGUES SOUSA	*.*.82351	41590
GABRIELA BEATRIZ CARVALHO ALVES	*.*.39181	41591
MANOELA DOS SANTOS DA CONCEIAAO	*.*.24509	41592
BRUNA ARCANJO SANTOS FERREIRA	*.*.57178	41593
GILDA DOS SANTOS OLIVEIRA	*.*.85100	41594
MAISE FRANCISCO TORRES	*.*.75180	41595
ANA MARIA CANDIDA DE OLIVEIRA	*.*.44168	41596
ANA CAROLINA PEREIRA MOURAO	*.*.02233	41599
SHIRLEY GONAALVES MARINHO	*.*.75100	41600
MARIA EUNICE GADELHA ALVES	*.*.27375	41601
NATALIA DIAS DOS SANTOS	*.*.28129	41602
IRENE KEILA BORGES DE ANDRADE	*.*.72172	41603
JEICICA BRAGA SANTOS OLIVEIRA	*.*.11276	41604
LEANDRA SILVA FRANCO	*.*.69107	41606
ROSA SILVA DOS SANTOS	*.*.74160	41611
MAIARA MARTINS BRANDAO	*.*.16108	41613
NALALIA ANA DE JESUS	*.*.74104	41615
MARILDA OLIVEIRA ALVES	*.*.29191	41616
MARLENE DOS SANTOS DE JESUS	*.*.84287	41617
TASSIA KELLY SANTOS DA SILVA	*.*.33223	41618
JOSIANE DIAS DOS SANTOS	*.*.65187	41620
MARIA MESSIAS DE SOUZA	*.*.13149	41622
TAYNA RODRIGUES DOS SANTOS	*.*.11110	41624
FERNANDA CARLOS DE SOUZA	*.*.87150	41625
MACIELGIZA GMAIL COM	*.*.86372	41626
ALEXANDRA SILVA DE LIMA	*.*.38397	41627
NILVA PEREIRA DE OLIVEIRA	*.*.57100	41628
RAULIANI DE SOUZA BAUER CAVALCANTE	*.*.38790	41629
BRUNA LETICIA SOUZA MARINHO	*.*.66178	41631
HARIELARAUJO GMAIL COM	*.*.23380	41632
ANDRESSA SILVA DE LIMA	*.*.81388	41634
SOLANGE BATISTA DOS SANTOS	*.*.34145	41635
JACKELINE PEREIRA DE SOUSA	*.*.16191	41636
ISABELLA LIMA	*.*.31102	41637
ANA PAULA MOURA OLIVEIRA	*.*.97183	41639
ISABEL CRISTINA DE JESUS CORREA	*.*.37120	41643
MYLLENA MARIA MAGALHAES SILVA	*.*.96107	41646
DOMINGAS ROCHA MELO	*.*.94339	41651
IVONEIDE FERREIRA DA SILVA SANTOS	*.*.82175	41652
MARCOS MICHAEL PIRES DE OLIVEIRA	*.*.78150	41653
MARILIA TALHER MACIEL	*.*.69510	41654
LAIANE DE BARROS DOS REIS	*.*.57185	41655
JOAO ALECI DA FONSECA BORGES	*.*.91225	41658
ELIANE ALVES PEREIRA	*.*.89234	41663
RAIMARA CARDOSO DE AQUINO VIEIRA FERREIRA DE SOUZ	*.*.44169	41665

ANA CLAUDIA AMORIM OLIVEIRA	*.*.86187	41666
ANTONIA SILVANIA DA SILVA ALVES	*.*.93300	41669
MARCUS VINICIUS VILLAR GONTIJO	*.*.46607	41670
LEANDRA PEREIRA DE SOUSA AVILA	*.*.10118	41671
NAYARA RODRIGUES PEREIRA E ESPOSO	*.*.31100	41673
AMANDA RODRIGUES MACIEL	*.*.30159	41677
WDINEIA FRANCISCO SILVA PAULO	*.*.86196	41682
MARIA FELIX GUIDA PINTO	*.*.26351	41687
KARLLA MORGANA NAVARRO SANTIAGO	*.*.31176	41688
FABIANNA ALVES DE PAULA	*.*.18153	41698
ZILMA GOMES DA SILVA	*.*.35387	41701
MARIA DAIANE PIRES SANTOS	*.*.55364	41702
MARLENE SALES DE ARAUJO	*.*.63120	41713
ALINE DOS ANJOS FERREIRA	*.*.19110	41714
GRACIELE ALVES DE SOUSA	*.*.09177	41715
KARINY KALYTA NUNES DE LIMA	*.*.75100	41717
MARIA DO NASCIMENTO FREITAS	*.*.67110	41718
JAQUELINY GIOVANA DA SILVA DE JESUS	*.*.63124	41720
NAIANE FRANCISCA GUIMARAES	*.*.05171	41725
VIVIANE PEREIRA CAVALCANTE	*.*.72165	41728
PAMELLA DE OLIVEIRA SILVA	*.*.59111	41729
SILVANY DE ALMEIDA	*.*.64191	41730
JOSENILDA BEZERRA LEAO	*.*.35162	41731
PAULA CORDEIRO CARDOSO	*.*.73101	41735
SEMIRAMIS PEREIRA CAMPOS	*.*.76120	41737
LUCIANA BEZERRA DA SILVA	*.*.17330	41738
PAULA CAROLINA DE ARAUJO	*.*.20102	41739
PAULYNE CLARA DE CAMARGO	*.*.23169	41740
SIRLENE DA COSTA VIEIRA	*.*.65202	41741
RAIANE CRISTINA DE SOUSA PANTOJA	*.*.33161	41743
KAMILLY VITORIA JURIQUE	*.*.38164	41744
ANA PAULA CARMINA VIEIRA DA SILVA	*.*.36173	41745
NANSUELI DE JESUS CASTRO FERREIRA	*.*.07568	41749
FABIANE PEREIRA LIMA	*.*.21272	41751
NATIELLY DA SILVA ROSA	*.*.95185	41752
VANDERLY RODRIGUES DA SILVA	*.*.20393	41754
LUCIANA BARBOSA ALVES	*.*.58140	41755
LORENA COELHO MARCELINO	*.*.64126	41757
SAMAIRA ESTER CUNHA DA CRUZ	*.*.57100	41759
VICTOR FONSECA DE ANDRADE	*.*.25185	41760
ANA CAROLINA DE LIMA FREITAS	*.*.63182	41763
RIVAILDO DA COSTA TAVARES	*.*.41144	41764
LUCIENE ALVES SOARES	*.*.21106	41765
SARA SANTOS RIBEIRO	*.*.42350	41767
LETICYASOUZA GMAIL COM	*.*.32143	41770
MILLIENY LOIZY DE SOUZA COELHO	*.*.15109	41771
KAROLAYNE RODRIGUES DA SILVA	*.*.12600	41773
AMANDA CRISTINA FERREIRA MARTINS PINHEIRO	*.*.50127	41774
ALESSANDRA NASCIMENTO DOS SANTOS	*.*.12105	41775
SAMILLY DA CRUZ MORAES	*.*.02369	41777

SANDRA PEREIRA DA SILVA	*.*.28115	41778
MARIA DO SOCORRO LEAO BEZERRA	*.*.35158	41779
NAYARA RANGEL DE MELO OLIVEIRA	*.*.16131	41780
DEUSEANE TORRES DA SILVA	*.*.50104	41781
CACILDA DE SOUSA CONCEIAAO	*.*.96134	41782
ROSICLEIDE MENDES DOS SANTOS	*.*.41124	41784
ANNA KAROLYNE MOREIRA DE SOUSA	*.*.05150	41785
BEATRIZ DOS SANTOS SOUSA	*.*.78181	41789
VITORIA CASTRO DA SILVA	*.*.95210	41791
VERA LUCIA BORGES DA COSTA	*.*.89100	41792
JESSIKA BRHENDA MOTA DA SILVA	*.*.09181	41795
CLAUDIA DE FATIMA LEMES	*.*.85120	41796
LUDMYLA MOREIRA SENA BUENO	*.*.02104	41797
RENATA PAULA SOUSA LEZZIER	*.*.06255	41799
DAIANE SAMPAIO DE LIMA	*.*.83117	41803
HANNA CAROLINE RODRIGUES REIS	*.*.74220	41805
GLEICIENE RAMOS DE ALMEIDA	*.*.78109	41806
ANA JULIA DE ARAUJO	*.*.53109	41808
KAROLL DE CASSIA MARTINS CARDOSO	*.*.98194	41810
URSULA AFONSO MIRANDA	*.*.60134	41811
VALERIA FORTUNATO FERREIRA	*.*.43168	41814
LAYS VILASBOA FREIRE	*.*.04141	41816
ROZANA SILVA DE SOUZS	*.*.37104	41817
TEREZINHA PEREIRA DA SILVA	*.*.40197	41818
JHENNIFER EMANUELE LOPES	*.*.93154	41821
ARLANY RODRIGUES ROCHA	*.*.98135	41822
NEURIVALDO NEVES DA MOTA	*.*.66315	41823
GLEISCIENE DA SILVA DOS PASSOS	*.*.42595	41829
ADRIELLE PEREIRA DE SOUZA	*.*.45109	41830
ELAINE	*.*.23174	41834
JOSELIA GOMES MENDES	*.*.93178	41835
MARIA RAIMUNDA SANTANA DA SILVA	*.*.01107	41837
GABRIELA IDJORIWE OLIVEIRA	*.*.19142	41841
SARA LORRAYNE DE OLIVEIRA	*.*.51116	41843
CAMILA POVOA PEREIRA	*.*.34194	41845
TAIMARA ALVES DE OLIVEIRA	*.*.45174	41851
LARA DE ALMEIDA BASTOS	*.*.20129	41853
IANA RODRIGUES DE AMURIM	*.*.28580	41854
JANETE APARECIDA ALVES	*.*.10197	41855
BARBARA HELLRIGUEL SANTIAGO	*.*.99199	41858
ZENOBIA RODRIGUES MORAIS	*.*.39187	41860
ERICK HENRIQUE DO NASCIMENTO BORGES	*.*.02131	41861
LUANA OLIVEIRA RIOS	*.*.01116	41862
ELYEMARA SANTOS SILVA	*.*.19176	41864
EDITE LACERDA DE ALENCAR	*.*.58120	41866
GEANE TAVARES XAVIER	*.*.21357	41869
HELOISA ALEXANDRINO ARAUJO	*.*.55193	41873
ADRIELE APARECIDA GARCIAS JACINTO	*.*.02109	41877
KARIELLY LOPES DA SILVA	*.*.09180	41879
IVONETE VITURINO DA SILVA	*.*.04411	41880

RAQUEL DE MORAIS SANTANA	*.*.79176	41881
POLLYANNA CAMARGO DE OLIVEIRA	*.*.40109	41883
MARIA CRISTINA LUIZA SANTIAGO	*.*.90100	41884
STEFHANE SILVA SANTOS	*.*.34185	41885
LUZINEIDE ALVES DE SOUSA FERREIRA	*.*.29327	41887
VIVIANE ALVES DE JESUS	*.*.49144	41888
ALANA PEREIRA RODRIGUES	*.*.38167	41889
BEATRIZ RODRIGUES LOPES	*.*.83106	41892
GABRIEL MODESTO SANTOS OLIVEIRA	*.*.37127	41893
NATALIA TAVARES SOARES	*.*.31281	41898
LILIAN MARA PEREIRA DOS SANTOS	*.*.87138	41899
SAMUEL RODRIGUES DE OLIVEIRA	*.*.64108	41901
LARA DE SOUSA SANTOS	*.*.86145	41904
DULCIANE GOMES DOS SANTOS	*.*.55247	41905
RAQUEL DIAS GOMES	*.*.09102	41906
BEATRIZ LIMA DA SILVA	*.*.42195	41907
ROSILENE DE LIMA SOUSA	*.*.45292	41908
LETICIA DE SOUZA SILVA	*.*.34355	41909
IURY SALAS DA SILVA COSTA	*.*.08181	41911
LISLEIDE FERREIRA FALEIRO	*.*.24111	41912
CATIA MICHELE JUSTINO LUCIANO	*.*.19706	41914
FLAVIANE AMADEUS MOREIRA	*.*.58305	41917
MONICA PRATES ANDRADE	*.*.52131	41918
KEYCE KELLYLENA PASSOS DA COSTA	*.*.47238	41919
ELAINY ALESSANDRA PINTO	*.*.40186	41922
KAROLAYNNY FARIA SILVA	*.*.40196	41923
KEROLAYNNE CHISTINA DE MOURA CANANEIA	*.*.59151	41925
FLAVIA NATAIANE SOUSA DOS SANTOS	*.*.39100	41927
ELIDIENE ETERNA DE JESUS	*.*.40141	41929
AMANDA DOS SANTOS ALCHUFFI	*.*.82197	41930
GISLANE ALMEIDA DE OLIVEIRA	*.*.33540	41934
LORENNA MARQUES DE BESSA	*.*.46169	41935
EMILLY PAOLA FERREIRA MOREIRA	*.*.32107	41936
LISARARA FONSECA DOS SANTOS	*.*.07112	41937
HELEN CRISTINA BORGES RODRIGUES	*.*.25101	41938
LAIS CRISTINA SA RIBEIRO	*.*.18190	41939
ALDENORA REIS AMARAL	*.*.87105	41940
FERNANDA ALVES	*.*.10187	41941
ERICA LARANJEIRA DE JESUS	*.*.06588	41945
ANA LUCIA PINTO	*.*.62172	41947
WANESSA MARQUES SOARES	*.*.59190	41948
ALCIONE FERREIRA BORGES	*.*.41102	41949
WANESSA MAMEDE CORREA LIMA	*.*.36164	41955
KAUANNA DE CASTRO SILVA	*.*.54167	41957
MARIA MOREIRA DA SILVA	*.*.33153	41958
DILENE MOREIRA DA SILVA	*.*.65185	41959
JOSIANE SANTOS RODRIGUES	*.*.70117	41960
FRANCISCA DA SILVA ARAUJO	*.*.14304	41963
MIKAELLA BEZERRA CAMPOS	*.*.14167	41964
ADRIANA OLIVEIRA PIROLA	*.*.93158	41967

ELIZAMA BEZERRA GONAALVES	*.*.47194	41968
DELVIANE CAMPELO BATISTA	*.*.78330	41969
JOHNATHA BORGES PEREIRA	*.*.31101	41971
PATRICIA RODRIGUES DOS SANTOS	*.*.85546	41973
DAIANA GONZAGA PESSOA	*.*.69194	41974
RAQUEL VIEIRA E SILVA	*.*.45238	41975
RAPHAELA DURANY VIEIRA E MENDES	*.*.21163	41976
JENNYFFER DE ALMEIDA SILVA	*.*.22108	41980
MANOELA ALVES DOS SANTOS	*.*.15121	41981
KARINE BARBOSA GONAALVES	*.*.61112	41983
MARLENE FERREIRA DA SILVA	*.*.40106	41987
THAENY ALVES RONCOLATO ROCHA	*.*.10164	41991
UILCE EDELTRUDES MOREIRA	*.*.60180	41993
RAQUEL FRANCISCA DUARTE	*.*.90139	41994
JOELMA DE MACEDO LIMA	*.*.89383	41996
TATIANE DA CUNHA SILVA	*.*.49322	41999
PAULA DANTAS DA SILVA	*.*.18170	42000
JOSE NILSON BARBOSA NAZARIO	*.*.29103	42001
ROBISMARE DE JESUS CARVALHO	*.*.29598	42003
NAYARA CARDOSO	*.*.57131	42004
IZANIR LIMA FERRAZ	*.*.07372	42006
KEILA LIMA SILVA	*.*.74191	42007
ELIANE DUARTE FREITAS MELO	*.*.58119	42010
NATANIA RODRIGUES DA SILVA	*.*.31119	42012
DENISE PEREIRA MATOS	*.*.79198	42013
ZULEIDE VIANA COSTA	*.*.98187	42014
IRENE DA SILVA SANTOS	*.*.16187	42015
RUBINEIA RODRIGUES DA SILVA	*.*.09124	42017
ROSALINA SOARES DE LIMA	*.*.09202	42019
DANIELLE SOUZA CERRONI	*.*.71108	42020
RITYELE ALMEIDA OLIVEIRA	*.*.21308	42022
ROSANIA MARIA TEIXEIRA	*.*.19149	42023
ELIANE SOUSA SILVA	*.*.82351	42024
ELITANIA OLIVEIRA SANTOS	*.*.36171	42025
MARIA LUCINEIDE DE SOUZA	*.*.30390	42028
MANUELA FERREIRA MOREIRA	*.*.28121	42032
KAREN LETICIA MARQUES RODRIGUES	*.*.80340	42037
TAYANE PEREIRA RAMOS	*.*.96104	42042
MARIA JOSE BALBINO ANDRADE	*.*.34315	42043
LUANA DIAS DA SILVA	*.*.32195	42044
MARIA ANTONIA SALES DE OLIVEIRA	*.*.99420	42045
VANIA DE SALES CAVALCANTE	*.*.23123	42046
ANA PAULA DE OLIVEIRA	*.*.81104	42047
GABRYELLA SILVA ABREU	*.*.28100	42049
CASSANDRA DE SENA DUARTE	*.*.82100	42050
ANA PATRICIA GODOI DE ALMEIDA	*.*.98156	42052
MICHELE ALVES BRAGA	*.*.95177	42053
ELISANGELA DE BARROS	*.*.84191	42054
PALLOMA MORAIS DE FREITAS	*.*.77196	42055
PRISCILLA FREIRE DE OLIVEIRA	*.*.29481	42057

MIRIAN CAROLINA PIMENTA	*.*.67153	42058
GIOVANKA SOUSA RIBEIRO	*.*.38117	42060
ZENILDE COSTA DA SILVA	*.*.43220	42062
SILVANA DE SOUZA LOPES	*.*.42120	42066
LUCILENE SOUZA SILVA	*.*.61476	42067
CLEODENIR BORGES DE SOUSA	*.*.70334	42068
ANGELA MARIA BARCELO PEREZ	*.*.81203	42069
KENIA MARIA BARBOSA	*.*.63118	42072
ALABAMA MARTINS SANTANA	*.*.14186	42073
FRANCIELLE DE SOUZA SILVA	*.*.69527	42074
KELLY LUIZA DE JESUS	*.*.04138	42079
LAIANE ALEXANDRE DANTAS	*.*.84163	42080
RHAYLLYNNY RHAYLLA MOREIRA FORTE	*.*.74198	42082
ELENITA BRITO CIRQUEIRA	*.*.58172	42083
AMANDA NAILA LIMA BASTOS	*.*.35135	42084
LARISSA CAROLINE VIEIRA DA SILVA	*.*.01117	42086
LUMA SAMARA PEREIRA DE LIMA	*.*.00125	42088
FRANCIELLY DA SILVA MARTINS	*.*.01128	42089
MARLENE JOVINA DE ASSIS MATOS	*.*.37182	42090
LORRANY PEREIRA LOPES	*.*.37190	42093
JANILDE BARROS DA SILVA	*.*.30566	42094
GILVANIA ARAUJO RODRIGUES	*.*.99577	42099
MANOELLA OLIVEIRA DA SILVA	*.*.28143	42102
TAMARA SANTOS ARAUJO	*.*.19144	42103
JORDANA RADKIEWICZ GONZAGA	*.*.73168	42104
ESTEFANY CARDOSO CORDEIRO	*.*.54338	42105
CECILIA NAZARE RAMOS MACHADO DE SOUZA	*.*.07153	42106
APARECIDA RODRIGUES DE LARA	*.*.77164	42107
FATIMA ESTAQUE DA SILVA	*.*.33195	42112
NILCIENE RIBEIRO DE OLIVEIRA	*.*.39105	42113
AMANDA JESSICA TELES DE SOUZA	*.*.97170	42114
ARIANE VITORIA DA SILVA	*.*.94159	42117
MARCIA PEREIRA DOS SANTOS	*.*.44130	42118
ERICA DA SILVA MOURA DE SOUZA	*.*.34300	42119
LARISSA PEREIRA DE SOUSA	*.*.21360	42121
JESSICA MOREIRA DA COSTA	*.*.45108	42122
GABRIELA SAMPAIO DE SALES	*.*.21300	42124
JOCIANE REIS SOEIRO	*.*.43200	42127
LUZILEIDE DE JESUS ALMEIDA MARQUES	*.*.99544	42128
MARIA DE FATIMA ALVES	*.*.90149	42129
SIMONE NERES DE AGUIAR	*.*.24291	42134
ANNA CLAUDIA GUILHERME OLIVEIRA MOREIRA	*.*.70120	42137
ELAYNE DE SOUZA	*.*.30144	42138
LUCIENI MARIA DE ALMEIDA	*.*.20191	42139
MONIQUE EVA LIMA ALVES	*.*.52103	42140
GLEICIANE DE SOUZA SANTOS	*.*.76160	42141
LUCIANE GONCALVES GARVAO	*.*.53187	42143
EDIMAR LIMA DE OLIVEIRA	*.*.07163	42144
VIVIANE SANTOS ROCHA	*.*.18260	42148
DIVINA FERREIRA DOS SANTOS	*.*.17101	42151

CLAUDIA LIMA DA SILVA	*.*.92134	42153
DAIANE GOMES RODRIGUES	*.*.79100	42154
JESSICA DE SOUSA LISBOA	*.*.51201	42156
ELLEN RHOUSY SANTANA FELIX	*.*.09103	42158
VANIA SILVA DE ARAUJO	*.*.78100	42160
GLAUCIA APARECIDA CARDOSO MACHADO	*.*.67146	42161
MARLUCIA SOUZA DE ALENCAR	*.*.60106	42162
NEUSA PEREIRA LEITE	*.*.30178	42163
PALOMA DE SOUSA CONCEIAAO	*.*.72302	42164
ERICA SANDRA COSTA QUEIROZ	*.*.27164	42166
ELAINE TEIXEIRA DE CARVALHO	*.*.64103	42167
TATIANA ABADIA GREGORIO DE ARAUJO SOARES	*.*.38148	42169
KLELIA FERREIRA DA SILVA	*.*.47153	42170
IRENILDA MARIA DA CONCEICAO CAMPOS	*.*.20355	42171
DEBORA CRISTINA PENHA ALVES	*.*.35137	42172
KESSIA RODRIGUES DE SOUSA	*.*.13104	42174
DALILA CARVALHO DE ALMEIDA	*.*.80145	42176
PAULANE ROCHA BATISTA	*.*.16202	42178
NEIDIANE DE OLIVEIRA MACHADO	*.*.30104	42179
ALESSANDRA FERREIRA DOS SANTOS	*.*.96148	42184
MARILIA PEREIRA DOS SANTOS	*.*.56532	42187
DANIELA FERREIRA PANIAGO	*.*.15183	42192
DENILZA LIMA DOS SANTOS	*.*.75560	42195
FRANCISCA DE NAZARE DA SILVA	*.*.50268	42197
MARIA ALINE PEREIRA DE SOUZA	*.*.57138	42198
PATRICIA GARDENIA DE JESUS FARIAS TAVORA	*.*.57191	42199
MARILENE GOMES DA SILVA	*.*.92291	42201
IVANILDE PEREIRA DOS SANTOS	*.*.91138	42202
HILDA PEREIRA DE SOUZA	*.*.61572	42203
ANA LUCIA TEODORA DA SILVA	*.*.96153	42204
ILKA MATOS SOUZA	*.*.25254	42205
ANTONIA EVA LOPES RODRIGUES	*.*.59120	42206
ANA PAULA MARQUES	*.*.15105	42208
LUANA MARTINS SOARES	*.*.54329	42210
APARECIDA DE JESUS PIRES	*.*.21149	42211
AUGUSTO FERREIRA BARBOSA	*.*.45110	42212
PATRICIA ROSA DA SILVA	*.*.56162	42214
ORLUANNE FRANAA DA SILVA	*.*.87174	42215
ANA MARA SANTOS SILVA	*.*.25121	42217
GABRIELA PERES FERREIRA E SILVA	*.*.66101	42220
ELIANA BARBOSA DA SILVA	*.*.52104	42223
GRACILENE PIRES DA COSTA	*.*.63147	42225
ROSA MARIA DA SILVA	*.*.54334	42226
MIRIAN SOARES R AQUINO	*.*.43120	42227
HELEN MARQUES DOS SANTOS GONAALVES	*.*.15130	42228
ERZI SOARES DA SILVA	*.*.23191	42230
PATRICIA CAROLINE GONAALVES DA SILVA DIAS	*.*.41136	42232
LUANA DE SOUZA SANTOS	*.*.74107	42233
EVANDO CRISTIAN ASSUNAAO MACENA LUZ	*.*.63145	42235
CYNTIA JEANE LIMA ALVES	*.*.17112	42237

JESSICA MATOS DA SILVA	*.*.41112	42242
DANIEL RIBEIRO DA SILVA LOPES	*.*.74132	42243
MARIA LUISA DA CONCEICAO	*.*.34172	42244
JULIANA ANTUNES PEREIRA	*.*.13128	42245
WRISLANDIA PIRES DA COSTA	*.*.57165	42247
JOSEFA MARIA BERNARDES	*.*.59172	42251
MARIA PEREIRA BASTOS	*.*.79191	42254
CARMELICE RODRIGUES DOS SANTOS	*.*.61134	42257
ELIENE SENA LEMOS	*.*.39540	42258
ANA CAROLINE SANTANA JORGE	*.*.44101	42259
HELOISA SANTOS DA SILVA	*.*.93178	42261
MARIA APARECIDA DE LIMA	*.*.83115	42262
LORRANA ALVES DA SILVA	*.*.75124	42267
THAYSSA CRISTINA IMPERATRIZ DA SILVA	*.*.52127	42269
VALERIA PEREIRA DOS SANTOS	*.*.47120	42270
DIVINA NILVANIA BARROS SOARES	*.*.51107	42272
LUIZA SUELEN TONHA DE OLIVEIRA	*.*.92158	42274
LEANDRA SANTIAGO DOS SANTOS	*.*.11174	42277
RAFHAELA LINO DOS SANTOS	*.*.87137	42278
DENISE DE FATIMA MENDONAA LOPES	*.*.98196	42279
VITORIA PEREIRA CRUVINEL	*.*.83106	42280
ELIANE DE JESUS SILVA	*.*.47204	42281
KELLI GLEICE PEREIRA DE CASTRO	*.*.20176	42282
RAYSSA CRISTINA MATOS DE SOUZA	*.*.61101	42283
PAULA CRISTINA PEREIRA DE CASTRO	*.*.00196	42284
POLIANA BARBOSA RODRIGUES	*.*.91166	42285
VIVIANE APARECIDA CRUVINEL DE JESUS DO NASCIMENTO	*.*.83102	42291
LUDMILLA FERREIRA DE SOUZA	*.*.03186	42293
ANDREIA FORTUNATO DE MOURA	*.*.56191	42295
THAYS RODRIGUES PEREIRA	*.*.19159	42298
SARA CRISTINA DOS SANTOS NASCIMENTO	*.*.26122	42299
EDIJANIA DOS SANTOS RIBEIRO	*.*.38300	42300
DANIELY SILVA CORDEIRO	*.*.74149	42301
KENIA MARTINS SIQUEIRA	*.*.58134	42303
RAISSA COUTINHO BISPO	*.*.00130	42304
ANNY STEFANY ANDRADE DOS SANTOS	*.*.68154	42306
JULIANNA IZIDORO FERREIRA	*.*.73172	42308
VANICE CRISTINA QUEIROZ	*.*.67120	42309
FRANCYELLE GONAALVES ARAUJO OLIVEIRA	*.*.18122	42310
HEMELI PEREIRA BARBOSA	*.*.46190	42311
ALZIRA SENA DE LIMA	*.*.05268	42314
DEIVIANY VIERA DA LUZ SOUZA	*.*.09125	42315
RENATA CORREIA DA SILVA	*.*.41607	42319
VITORIA DA SILA LIMA	*.*.02179	42320
MARILENE DOS SANTOS LIMA	*.*.36253	42321
SANDRA GOMES DA SILVA	*.*.58104	42323
WESLEY FERNANDES	*.*.74103	42324
CATARINA MARIA DOS SANTOS	*.*.93104	42325
DAYANE CRUZ	*.*.94100	42326
KEILA CRISTINA LUCIANO DE FARIAS SILVA	*.*.70181	42328

JAKELINE PEREIRA REGO	*.*.85585	42332
LARISSA GONAALVES DA SILVA	*.*.03154	42333
ISMAILLA DIAS BASTOS	*.*.90189	42335
LEONEZA PEREIRA LIMA	*.*.00125	42338
BEATRIZ SANTANA	*.*.56105	42340
DENISE FERREIRA SETUBAL MOTA	*.*.88180	42341
BRUNA DE PAULA GOMES SANTOS	*.*.49104	42342
EDGLES BALBINO DOS SANTOS	*.*.81635	42344
MARIA DE NAZARE RODRIGUES DE SOUZA	*.*.85352	42345
LARISSA MARQUES DA SILVA	*.*.20162	42347
MARLIANE GMAIL COM	*.*.12173	42350
ELIANA APARECIDA ALVES CLOZARA	*.*.81115	42352
EDVANIA ALVES CLOZARA	*.*.76115	42353
RISAYRA MORGANNA MONTES SANTOS	*.*.32142	42355
CAMILA PINHEIRO LOPES	*.*.41204	42357
JHANNA WADLYS LOPES FERREIRA	*.*.40375	42358
BERNADETE FERREIRA DE MORAIS	*.*.14196	42360
LAYLA PEREIRA SILVA	*.*.20800	42361
SAMARA EUGENIA DA SILVA	*.*.09104	42363
CARLA PATRICIA DE ANDRADE	*.*.59101	42366
POLLYENY KARLA DA SILVA BRANDAO	*.*.54141	42370
CRISTIANE DE SOUZA SANTOS	*.*.15265	42371
KARLA PATRICIA SILVA CASTRO	*.*.83145	42376
LUZENIR VIANA DOS SANTOS	*.*.03187	42377
EDIANA DA SILVA PEREIRA	*.*.44230	42378
ANA JULIA VIEIRA SANTOS	*.*.98108	42381
IULLY ARAUJO SANTIAGO	*.*.48175	42388
KARYNNE PEREIRA FRANAA	*.*.32161	42389
RAIMUNDA CONCEIAAO COSTA	*.*.23104	42390
ANTONIA ELOISA LUZ SILVA	*.*.01311	42392
MARIA GRACIANA DE ALMEIDA	*.*.32648	42393
LUDIMILA ALMEIDA DE JESUS	*.*.53169	42395
EMILLY PAULA FERREIRA DE CARVALHO	*.*.96167	42396
DINAMAR SOARES DE MATOS	*.*.36113	42397
SELVINA ROSA DA SILVA	*.*.45120	42398
INGRID LORRANY ELIAS DA SILVA	*.*.44133	42400
ANA PAULA FERREIRA XAVIER	*.*.46249	42401
BRENDA MARQUES DE SOUZA	*.*.54866	42404
YASMIM MARQUES BORGES	*.*.86129	42405
JACKELYNE ALVES DA SILVA	*.*.46175	42407
SIRLENE ALMEIDA DA HORA	*.*.55110	42410
JESSICA SOUSA FARIAS MAGALHAES	*.*.18259	42412
DEYBSON	*.*.62103	42413
RAQUEL RODRIGUES DA SILVA	*.*.91254	42414
CRISTIANE RIBEIRO SANTOS	*.*.95190	42416
ELIANA CAIRES CORREA	*.*.67391	42417
LAIANE TRINDADE ALVES	*.*.32573	42424
DIVINA MAKEINA DE JESUS PEREIRA	*.*.33197	42426
RUTE HELENA DE OLIVEIRA	*.*.37120	42428
ANA RITA DOS REIS SOUSA	*.*.60330	42431

REGINA DE ALMEIDA DOS SANTOS	*.*.68204	42434
VALDERISSE RIBEIRO DA SILVA	*.*.22339	42436
VALDERISSE RIBEIRO DA SILVA	*.*.22339	42437
IVANI DA COSTA MEIRELES	*.*.59134	42439
SAMARIA DE SOUSA	*.*.70184	42441
TAIS LORRANA SOUSA SILVA LEMES	*.*.40133	42442
RAI COIMBRA CARDOSO	*.*.81107	42444
DOMINGOS CUNHA COUTINHO	*.*.38336	42445
ROSANGELA LETICIA CHAGAS SILVA	*.*.04393	42449
ANTONIA LILIANE SANTOS DE OLIVEIRA	*.*.90201	42450
ELIANE	*.*.05803	42451
UEIDE SOUZA LIMA	*.*.28552	42453
LARA GLENDA LUCAS GARCIA	*.*.09174	42454
LIANDRA LUCAS GARCIA	*.*.82110	42455
THAYNARA DA SILVA ANTUNES	*.*.34111	42457
ELIANE FLORENCIO	*.*.73100	42461
MARCIANA SOUSA LIMA	*.*.96330	42464
GLAUCIELE MORAIS DA SILVA	*.*.52170	42465
DENZIA RUBIA PIRES ROSA	*.*.91134	42468
ANA PAULA FERREIRA DIAS	*.*.86134	42472
KERLY MOURA DE ARAUJO	*.*.07150	42473
ALDENOURA DE SOUZA MACHADO	*.*.48183	42474
JERLANDIA DOS SANTOS LUZ	*.*.27110	42475
MARIA EDUARDA RODRIGUES DE ARAUJO	*.*.62100	42476
NATHALIA	*.*.62102	42478
POLLYANA LUSTOSA CORREA	*.*.34121	42480
PABLIA LORENA APARECIDA DE OLIVEIRA	*.*.00112	42481
RAQUEL LUANA SILVA MENDES	*.*.98113	42483
CLEONICE CARDOSO PACHECO	*.*.62323	42485
ANNA KAROLLYNE SANTOS PEREIRA	*.*.20102	42486
EDVANY ALMEIDA CUNHA	*.*.34102	42488
RENATA	*.*.76533	42489
MARIA FAUSTINA SOARES DE MORAIS	*.*.66168	42490
ADRIANE CONSTANTINO	*.*.03114	42492
KHEVILLY ALCENIA ALVES PUTENCIO	*.*.81165	42494
JESSICA SOUSA FARIAS MAGALHAES	*.*.18259	42495
THAYLINE RODRIGUES DA SILVA	*.*.81124	42496
RAYNARA ESTERNY DO NASCIMENTO	*.*.97134	42497
NAYERLY GERALDINE DURAN CORTES	*.*.68812	42500
MARIA DO SOCORRO CALIXTO DA SILVA	*.*.60490	42502
MARILU PEREIRA DOS SANTOS	*.*.09149	42504
ANDRESSA DOS SANTOS RIBEIRO	*.*.38122	42505
ELDINETE PEREIRA DOS SANTOS	*.*.30219	42506
LUZILEIDE GOMES DE OLIVEIRA	*.*.61153	42508
JAQUELINE ALVES FERREIRA	*.*.06190	42509
MARIA APARECIDA DE SOUSA	*.*.66180	42511
ERIKA FEITOSA MADEIRA	*.*.42106	42513
ANALUIZA REIS COELHO	*.*.30259	42515
ANA LUIZA MAGALHAES LOURENCO	*.*.73372	42516
CAMILA AGOSTINHA MOURA	*.*.55182	42524

LUANA ALVES DA SILVA	*.*.70104	42525
ISADORA MARTINS GONAALVES	*.*.35150	42526
ERILANE MOURAO DE SOUSA	*.*.93343	42527
ISADORA MARTINS GONAALVES	*.*.35150	42529
SAMYA GOMES DE OLIVEIRA	*.*.81277	42530
ANA LIZE BOTELHO PEREIRA	*.*.80159	42532
CLEONICE PEREIRA DOS SANTOS ALMEIDA	*.*.29179	42533
ROSEANE DA SILVA COSTA	*.*.61191	42536
ALINE DA COSTA SANTOS	*.*.62170	42537
DAIANI RODRIGUES DOS SANTOS	*.*.26113	42538
MARIA DE JESUS FONSECA CHAGAS	*.*.80187	42540
KATIA REGINA FERREIRA DA SILVA	*.*.83149	42541
LAUDELINA MARIANA FAGUNDES	*.*.36172	42543
MARIA JOSE DE AQUINO SILVA	*.*.45309	42544
DIVINA CLAUDIA GRACIA	*.*.24120	42546
THAIS CRISTINA DA SILVA LIMA	*.*.20130	42547
SUELI RODRIGUES	*.*.04187	42548
MARILDA AMORIM GOMES	*.*.46164	42552
RODRIGUESTAILINE GMAIL COM	*.*.35185	42553
FRANCILUCIA ALVES DE SOUSA	*.*.53348	42554
MATHEUS HENRIQUE MAIA MESQUITA	*.*.65145	42555
CONCEIAAO DE MARIA PINHEIRO DA SILVA	*.*.60330	42556
MARIA DAS GRAAAS DE MEDEIROS LIMA	*.*.98115	42557
TELMA REGINA DA SILVA	*.*.00149	42558
VANUSA ROCHA DA SILVA	*.*.89298	42559
GILDA VIANA DA SILVA	*.*.95100	42561
PAULINA RODRIGUEZ	*.*.32160	42562
KESLEY GALVANI	*.*.82104	42563
JOICE APARECIDA SILVA DE LIMA	*.*.05933	42597
FRANCISCA BORGES SILVA	*.*.18330	42606
ISADORA DE OLIVEIRA SILVA	*.*.42100	42623
ALZENIR BATISTA DE OLIVEIRA	*.*.58368	42630
ARLETE GOMES DA SILVA	*.*.61149	42631
JAKELINE DA SILVA ARAUJO	*.*.90117	42632
JOCELIA CABRAL DA SILVA	*.*.07309	42633
MARLON PEREIRA FERREIRA	*.*.62372	42635
MARIA DE FATIMA FERREIRA SANTOS	*.*.53120	42639
IRENE LINA GALVAO	*.*.10134	42640
CHRISTIANE POLICENA SILVA	*.*.34191	42641
JESSICA RODRIGUES GONAALVES	*.*.90179	42663
ANA CAROLINE FERREIRA BARBOSA LIMA	*.*.65163	42664
EDILENE SEVERINO REZENDE	*.*.21536	42667
CRISTIANE CRUZ DE SANTANA	*.*.65594	42668
JESSICA DOS SANTOS CASTOR	*.*.23186	42670
JHAYANE MOAAMBITE DOS REIS	*.*.25831	42671
MARIA DAYANE NASCIMENTO DA SILVA	*.*.81189	42674
ENILDA FERREIRA GUIMARAES	*.*.25100	42676
VISLANE DE SOUSA DA LUZ	*.*.90369	42678
DANYELLY FERREIRA MELO	*.*.81154	42679
JACKELINE MOREIRA BISPO	*.*.51119	42680

ADRYANA DO NASCIMENTO MARTINS	*.*.04116	42682
YNGRID DANIELLE GOMES DOS SANTOS	*.*.45177	42683
VERONICA SIQUEIRA DOS SANTOS	*.*.80155	42687
CELMA CURSINO DE OLIVEIRA	*.*.70100	42689
NEYRIVAN RODRIGUES CARDOSO DE AGUIAR	*.*.72112	42691
MARIA FRANCISCA SILVA DOS SANTOS	*.*.44148	42692
JHENIFER DE ALMEIDA FARIAS	*.*.78155	42695
DULCINEIA GOMES DOS SANTOS	*.*.74238	42698
MARIA CRISTINA DOS SANTOS SOUSA	*.*.51120	42699
ELIANA CALDEIRA DE OLIVEIRA	*.*.81123	42700
ELIETE DOS SANTOS DIAS	*.*.19563	42702
ELIANA TRINDADE SANTOS	*.*.08109	42704
SUANY MARIA MONTEIRO DE SOUZA	*.*.81204	42705
YNGRID ALVES DOS SANTOS	*.*.92196	42706
HELOISA ALVES DE LIMA	*.*.18173	42707
SAMYRA DE SOUZA FREITAS	*.*.59147	42708
BENIZA FERREIRA DA SILVA	*.*.06106	42709
ISABELLA LUCAS VIEIRA	*.*.46160	42710
ANA PAULA SOUZA FERREIRA	*.*.21187	42711
JHENEFY KAMILLY DE SOUSA PINHEIRO	*.*.19229	42713
ANA CLARA SOUSA DE PAULA	*.*.20138	42714
GILMARA DA CONCEIAAO ALVES	*.*.65353	42715
ISABELLA BARCELOS MESSIAS DOS SANTOS	*.*.93110	42716
MAYRA CONCEICAO PEREIRA RIBEIRO	*.*.53300	42719
PATRICIA GRAMACHO DA SILVA	*.*.82171	42720
MARTA REGINA MENDES MESQUITA	*.*.28187	42722
LEIDIANE DA SILVA CARNEIRO	*.*.29302	42723
KEYTHI CRISTINA NOLETO BUENO	*.*.45165	42724
KETINA VIEIRA MOURA DO NASCIMENTO	*.*.56130	42725
MACLEIDE DOS SANTOS FARIA	*.*.19145	42732
PATRICIA NATHALIA RODRIGUES DOS SANTOS	*.*.39179	42733
RAQUEL COELHO DOS SANTOS	*.*.85215	42734
VALQUIRIA LIMA DE ARAUJO SILVA	*.*.90106	42736
ELINETE SOUZA DOS SANTOS	*.*.68157	42737
ARTENISIA DA CONCEIAAO SILVA	*.*.91283	42739
KEFFILEN LAYANE BORGES DE SOUSA	*.*.74103	42741
ELAINE GOMES CARVALHO	*.*.08175	42742
SHEILA IZABEL DA SILVA	*.*.74166	42746
ANA KARLA GOMES DE MORAIS	*.*.60174	42747
HELLEN STEFANNY ROSA PIRES	*.*.60137	42749
MILENA SILVA SANTANA	*.*.75189	42751
GABRIELY DA SILVA ALENCAR	*.*.43359	42752
MARLI MARIA ALVES	*.*.09187	42756
LAILA NUNES FREITAS	*.*.05200	42757
RAQUEL MOREIRA PEIXOTO	*.*.04187	42758
NILVANIA DOS SANTOS CERRANO	*.*.64533	42759
GUILHERME NETA	*.*.03168	42760
STELA RIBEIRO SILVA	*.*.77161	42761
ROSILANE LIMA VIEIRA MONTEIRO	*.*.10666	42765
PATRICIA FIRMIANO DE SOUSA	*.*.49300	42766

GEICYELLE SABRINNA CARDOSO SILVA	*.*.90141	42769
ROSENIR CUSTODIO DA SILVA	*.*.07287	42770
ALINE SILVA FREIRE LIMA	*.*.11211	42771
JANESLEI LOPES DOS REIS	*.*.05156	42772
SAMARA SOUSA DE MORAES	*.*.20160	42774
SHEYLLA DE SOUZA LUIZ	*.*.49147	42777
KEILA DE SOUZA COSTA	*.*.87148	42780
KETHLYN RODRIGUES FARIA	*.*.42147	42781
SARAH KAROLINA DE OLIVEIRA FARIA	*.*.24190	42782
IIVIA RHAWAYNE MARCELINO	*.*.57190	42785
ANDIAIRA GONAALVES RIBEIRO OLIVEIRA	*.*.09197	42787
MORGANA LEME LOPES	*.*.89145	42789
LEIDIANA FERNANDES FRAZAO	*.*.86130	42792
LISLEIBIS DAYANA CEDENO RODRIGUEZ	*.*.87213	42795
ISAURA LOPES FARIAS	*.*.36353	42802
WANDA SARA CARDOSO DE SOUZA	*.*.29104	42803
THAISLLANE FERREIRA DE ANDRADE	*.*.98326	42804
IANDE GOMES DE OLIVEIRA	*.*.67516	42808
EVA SILVA LOPES	*.*.37371	42809
KARITA LORENA JOSE PEREIRA RODRIGUES	*.*.25125	42810
MARIA CARLELIA PEREIRA DA SILVA	*.*.81153	42812
MARIA ALVES PEREIRA	*.*.56419	42817
JESSICA DA SILVA MENDES	*.*.31370	42819
ANA SARA FERREIRA	*.*.93160	42820
MARIA ALMEIDA REINALDO CORREIA	*.*.11334	42829
ISABELLE LEMES RODRIGUES	*.*.03126	42831
CARLOS ADRIANO ALVES DOS SANTOS	*.*.83272	42832
ELLEN CAMILLY SILVA SANTOS	*.*.35195	42833
NATALIA CHRISTINA ALVES TELES GUNTIJO	*.*.16169	42839
ANA PATRICIA DA CONCEIAAO	*.*.84331	42840
MARIA EDUARDA RODRIGUES DE ARAUJO	*.*.62100	42843
MARIA APARECIDA GOMES DA SILVA	*.*.00115	42849
ELIZETE MOTA SANTOS	*.*.78172	42850
MARIANE GOMES MONTE	*.*.80137	42851
JUANICE SANTOS COSTA	*.*.27139	42854
LARISSA CRISTINA PEREIRA GOMES DOS SANTOS	*.*.15182	42855
SORAYA CRHYSTINA VAZ RODRIGUES	*.*.36187	42856
BEATRIZ RODRIGUES DA SILVA	*.*.61174	42858
WERICA SANTOS MORAES	*.*.46161	42859
LUCIA HELENA ROSA MARTINS	*.*.08115	42860
NILMAR MARTINS DE SOUZA	*.*.96172	42861
MARCELIA DO CARMO DE MACEDO	*.*.61302	42864
SALETE RIBEIRO DE SOUSA	*.*.14149	42865
POLYANNA DE LIMA RODRIGUES	*.*.86109	42866
ELIZETH DA CRUZ FERREIRA	*.*.77168	42871
SARA RABELO MAGALHAES	*.*.84189	42873
NATALIA PEREIRA SILVA	*.*.81129	42874
ANA PAULA FERREIRA DOS REIS	*.*.34139	42875
REBBECA LOPES DOS SANTOS	*.*.77210	42877
JAMILCA DE MELO SOUSA	*.*.76129	42879

MARIA EVANEIDE PEREIRA DE SOUSA	*.*.77159	42880
ROSIMEIRE MATOS DOS SANTOS	*.*.18149	42882
RAVILLA ROCHA LIMA E OUTRAS	*.*.92199	42883
ISAMAR LOPES	*.*.38100	42884
CARLA THAIS ALVES DA SILVA	*.*.82106	42887
IZADORA GABRIELY PEREIRA DOS SANTOS MATOS	*.*.68184	42889
JESSICA CRISTINI PONCIO DA COSTA	*.*.47902	42891
JOSILENE ALVES DOS SANTOS	*.*.81173	42893
ANA PAULA SANTOS DE SOUZA LU	*.*.32178	42894
ANDREZZA MOTA BRITO	*.*.56148	42895
ANDRESSA CAROLINE MAGALHAES	*.*.53300	42898
OSVANIA ALVES DIAS	*.*.38108	42899
RAFAELLA BEATRIZ FABRO MOTA HONORATO	*.*.51141	42903
HELEN SOARES ALVES DE MACEDO	*.*.32136	42905
RAELY COSTA NERES	*.*.13100	42906
GESSICA CASTRO DOS PASSOS	*.*.93155	42907
NIZETE SOUZA CALDEIRA G	*.*.49153	42908
WANESSA MOREIRA DOS SANTOS	*.*.96168	42909
MARCOS ANTONIO DE OLIVEIRA CONCEIAAO	*.*.19345	42911
MARIA DE JESUS DA SILVA ARAUJO	*.*.20336	42913
PABLO ALVES DE AZEREDO	*.*.48183	42914
WANESSA ROSA MOTA DE SOUZA	*.*.70188	42917
NATHALIA GONAALVES SANTOS	*.*.27110	42918
ZENIR RATES BATISTA	*.*.03191	42920
LUCI GOMES FERREIRA	*.*.29191	42921
JULIANA DE SOUSA SATURNINO FELIPE	*.*.85112	42922
DORALICE FERREIRA LEITE	*.*.50197	42923
ROSANA VIGILATO DA SILVA	*.*.12145	42924
VALDILENE RIBEIRO DOS SANTOS	*.*.89387	42929
NATHALIA SARA DA SILVA	*.*.10125	42930
ELISVANIA ROSA DOS SANTOS	*.*.85102	42932
LUANA TAVARES DE OLIVEIRA	*.*.54125	42933
IARA EMANUELE DE SOUZA	*.*.73153	42936
LAYSA SANTOS DE MORAIS	*.*.06125	42938
NATALIA KERLY MACHADO COSTA	*.*.55316	42940
ILMA DA COSTA RODRIGUES	*.*.79148	42943
GYSELLE FERREIRA DOS SANTOS	*.*.55443	42945
ERLANDIA DO NASCIMENTO CARVALHO ROCHA	*.*.02305	42946
ELIZABETH SILVA LIMA	*.*.83287	42947
KENNEDY VIEIRA DOS SANTOS MELO	*.*.17143	42948
MERCEDES HUAYLLA OSCCO	*.*.02134	42950
GUILHERME MENDES RIBEIRO	*.*.65183	42951
LUANA DO NASCIMENTO LIMA	*.*.24304	42952
MARY LORANE DE JESUS LIMA	*.*.99178	42953
TAISA SOUSA PEREIRA	*.*.28383	42954
EDNA ALAIR SANTOS	*.*.11158	42955
SARA OLIVEIRA NEVES	*.*.18119	42956
ROSANA DAMASIO	*.*.60117	42957
JACILENE PEREIRA DA SILVA	*.*.04121	42958
NAYARA CHRISTINA DO NASCIMENTO MOTA	*.*.28130	42961

MIRIA EMANUELE GOMES DA SILVA	*.*.92391	42963
ISABELLA DOS SANTOS CAVALCANTE	*.*.85120	42964
MARIA DO SOCORRO P. DE SOUZA	*.*.04220	42965
JOSEFA DA SILVA SANTOS	*.*.79468	42967
IRENILDA ABREU MENDES DE SOUZA	*.*.89272	42968
ALINE ALVES MOREIRA	*.*.87680	42969
JOICE ALVES SILVA SANTOS	*.*.89363	42972
ADRIANA MENDES DOS SANTOS SILVA	*.*.90282	42973
DILAINE LIMA SILVA	*.*.22101	42974
ODICILIA DAS NEVES SOUSA	*.*.08370	42975
JOICE DE QUADRO DA SILVA	*.*.41233	42976
FATIMA MARIA RODRIGUES DE CASTRO	*.*.33104	42977
VERONICA GABRIELLY DE SOUZA SILVA	*.*.96132	42978
VALDETE MARIA BARBOSA	*.*.03191	42979
MAYARA FERRE MARQUES	*.*.52135	42981
KAMILA	*.*.36195	42985
ELIETE DIAS DOS SANTOS	*.*.50106	42992
LOREN CABRAL RODRIGUES DE CARVALHO	*.*.41177	42994
KELINE ALVES SOUZA RODRIGUES	*.*.43153	42995
CLEITON SILVA DE SOUSA	*.*.95163	42996
SALETE RIBEIRO DE SOUSA	*.*.14149	42997
BARBARA ABADIA RIBEIRO VAZ	*.*.77600	42999
ALVANIR DIAS DA ROCHA	*.*.40287	43000
MARIA DO CARMO FERREIRA DA SILVA	*.*.57287	43003
SANDY SOUZA LIRA	*.*.95101	43005
NATALIA MATOS DA SILVA	*.*.25103	43007
ALINE SILVA DO NASCIMENTO	*.*.31103	43008
ELOIZA DE CASSIA LIMA	*.*.16172	43010
THAYNA ANDRADE GMAIL COM	*.*.01180	43014
ISABEL CRISTINA DA SILVA RODRIGUES	*.*.86268	43015
CLAUDELICE PEREIRA DE SOUSA	*.*.02111	43016
FERNANDA DE ALMEIDA DOS SANTOS	*.*.29110	43017
NUBIA MILHOMEM BORGES	*.*.71223	43020
KELLY CRISTINA LINS	*.*.12160	43021
SINOME DE OLIVEIRA ALVES	*.*.27140	43023
ROSEANE NUNES DE ANDRADE SANTOS	*.*.50107	43024
MARIA DA GLORIA ROSA PIRES	*.*.28191	43025
AMANDA CRISTINA RODRIGUES FERREIRA	*.*.30103	43026
FERNANDA DE SOUZA CANDIDO	*.*.50152	43029
JARDEL ALVES RIBEIRO FILHO	*.*.30173	43030
WALQUIRIA SIRINO AMADO DOS SANTOS	*.*.53194	43037
LICELMA FELIX RIBEIRO ARAUJO	*.*.42221	43038
GABRIELA MORAIS DA SILVA	*.*.52130	43040
CIBELE BEZERRA DE SOUSA	*.*.10180	43042
BEATRIZ BARBOSA DA PAZ	*.*.44198	43046
VALDIRENE NERES ELIDIO	*.*.51168	43048
MARIA DAS DORES DE SOUSA LIMA	*.*.17249	43051
ROSIANE GOMES DA SILVA	*.*.82142	43053
LUZIANA DA SILVA DOS SANTOS	*.*.27346	43054
EROS BARBOSA DE OLIVEIRA	*.*.93187	43055

NEUZA MATAO DOS SANTOS NOQUEIRA	*.19200	43056
MILENA DA SILVA SOARES	*.78194	43057
GISLAINE RIBEIRO CORREIA	*.14145	43058
CARLA AFONSO ALVES DA MOTA	*.28167	43061
LEIDIANE MARIO DE SA	*.55112	43063
APARECIDA FERNANDA DA SILVA	*.21168	43065
TEREZINHA DE OLIVEIRA E SILVA	*.58291	43068
MARIA DE JESUS DOURADO DOURADO	*.41168	43072
RAYANNE PAULA DE OLIVEIRA	*.59119	43073
NARA LETICIA MOTA SILVA	*.42148	43075
REJANE ROCHA SILVA	*.43195	43076
ALIM KELLEN BRITO SOUZA	*.92255	43078
ALMERINDA MACEDO DE SOUSA	*.36151	43083
KEULLY SOARES DE SOUSA	*.12107	43084
LORRANE CRISTINA SILVA GOMES	*.49100	43085
DAIANA MENDES DO NASCIMENTO	*.73186	43087
ROBERTA ALVES BATISTA	*.85129	43088
VANUIRES MIRANDA DA SILVA	*.83349	43089
MARIA EDNA ALMEIDA SILVA DE ANDRADE	*.33325	43091
MARIA EVA DA CONCEICAO DE JESUS	*.99391	43092
RAQUEL ROSA SILVA	*.88124	43093
ADIVANILDA DE OLIVEIRA SILVA PEREIRA	*.89131	43098
VICTOR BATISTA DE OLIVEIRA	*.78128	43099
SUEIDY MARTINS DA SILVA	*.79161	43105
LETICIA MACHADO ARAUJO	*.88183	43106
ANTONIA LILIAN DOS SANTOS FRUTUOSO	*.42144	43107
SANDRA MARIA SOARES	*.52191	43109
INGRID LUIZA LOPES	*.47190	43110
IRANIR DA SILVA BRANDAO	*.84120	43111
TATIJANE NASCIMENTO GONAALVES	*.43179	43112
VANESSA DE SOUSA ALENCAR	*.18367	43115
ELIZANDRA BERNALDO DE SOUSA	*.86265	43116
REBECA GOMES DA SILVA	*.57365	43117
JANEIDE DE PINA BARROS	*.05168	43118
ANTONIA CELMA DE OLIVEIRA	*.42337	43119
ALEXSANDRA RODRIGUES ASSUNCAO	*.60184	43120
GEISLAINE BORGES DE FREITAS	*.45105	43122
ROBERTA ALESSANDRA ALVES DA COSTA	*.77153	43127
AMANDA SOUSA SAMENEZ	*.49306	43129
JOCINETE NASCIMENTO	*.18339	43130
KARINE DE SOUSA SILVA	*.45127	43132
REGIANE NUNES DE MELO	*.01376	43133
LAYS CUSTODIO DA MOTA	*.12114	43134
LAIZE CAROLINE TAVARES VALADAO	*.41144	43137
ANA JULIA MORAIS SILVA	*.99141	43140
CAROLINE RODRIGUES MENDONAA	*.97190	43142
MARIANA BARROS MACHADO FREITAS	*.71180	43148
DANIELI MENDES DA TRINDADE	*.97138	43155
OSMARINA BARRETO DE AQUINO	*.86134	43156
INGRID DE OLIVEIRA LIMA	*.42393	43157

LINDALVA RODRIGUES DA CRUZ	*.*.15349	43158
KAMILA RODRIGUES SANTANA	*.*.53130	43159
GISELLE RIBAS GUIMARAES	*.*.13164	43161
ANGELICA MACIEL DE OLIVEIRA	*.*.45160	43163
MARIA DAS GRACAS TIBURCIO DOS SANTOS	*.*.06106	43165
LUDMILA MENESES BATISTA	*.*.66171	43167
NEUMA SOARES SILVA	*.*.44167	43168
JOCYENE SUMARA PEREIRA	*.*.88138	43169
ANDREIA LIMA CAMPOS	*.*.92121	43170
ROSANE CASSIANA DA SILVA	*.*.19100	43171
MIRIAN ALVES DE OLIVEIRA LOPES	*.*.19118	43172
MARINALVA GONAALVES DOS SANTOS	*.*.58565	43174
ARIANA FARIA DOS SANTOS	*.*.47100	43176
THAYS GUSTAVO DE JESUS	*.*.22196	43178
THATYANNE ALVES FIGUEREDO	*.*.54149	43179
LIVIA MARTINS MANOEL DOS SANTOS	*.*.21120	43181
SIRLENE COUTINHO DA SILVA	*.*.90109	43183
DAIANY MARTINS SIMOES DE ALMEIDA	*.*.92162	43188
MARIA NATALICIA DE BRITO SILVA	*.*.80501	43193
BEATRIZ DE SOUZA REIS	*.*.36178	43195
WILSILENE BEZERRA NASCIMENTO CONCEIAAO	*.*.78219	43197
FLAVIA DOS SANTOS ROSA	*.*.61145	43198
ELIENE MARIA DA COSTA	*.*.74197	43199
ADRIANA JOSE MENEZES DA SILVA	*.*.81408	43201
MAIANE LOPES DOS REIS	*.*.11314	43203
SONIA MARIA CRUVINEL	*.*.89134	43204
ANA CARLA DE SOUSA DOS SANTOS	*.*.97100	43205
VILDA DA SILVA	*.*.00106	43206
CLEDMA BATISTA MARTINS	*.*.37160	43212
ZILENE MARIA DE JESUS	*.*.55107	43216
MARCIO CLAYTON BERRIEL	*.*.65153	43219
THAYNNARA RODRIGUES DOS SANTOS	*.*.48164	43221
BIANCA BRAGA DA SILVA LIMA	*.*.44674	43222
ZANATHA ALVES LUIZ	*.*.53113	43226
BEATRIZ EVANGELISTA VIEIRA	*.*.65136	43228
VICTORIA JANY PEREIRA RIOS	*.*.44160	43229
GERALDA APARECIDA PEREIRA	*.*.46120	43231
EVA PEREIRA LIRA ROCHA	*.*.24156	43233
MARIA IVANILDE SOUSA DINIZ	*.*.17118	43234
MILENA JORDANIA CARVALHO MAGALHAES	*.*.83127	43235
MARIA ROSANIRA DA SILVA	*.*.42434	43236
RAISSA GOMES DE OLIVEIRA	*.*.50156	43237
POLIANA BARROS DOS SANTOS	*.*.93538	43238
SIDNEUZA ARAUJO DE ASSIS	*.*.34542	43239
CAMILLA FERNANDES CARDOSO	*.*.38113	43240
MARTA QUINTINO DA SILVA	*.*.99187	43241
NEIDE FRANCISCA DE SOUSA	*.*.11115	43243
HOZANA DE ARAUJO SOUSA	*.*.72103	43244
JORDANIA LIMA TOMAZ	*.*.01166	43245
DANIELI PEREIRA DA ROCHA	*.*.86660	43247

MARINALVA BAZILO COSTA	*.*.31320	43249
RAFAELA CRISTINA SOUZA SERGIO	*.*.13170	43250
LEILA MACIEL GOIS COSTA	*.*.94249	43251
JORDANA DA CHAGA SILVA	*.*.37327	43252
RAYTTA LIVANDRA NUNES GOMES SANTANA	*.*.17177	43253
NILVA BADIA MORAIS	*.*.93104	43255
FERNANDA CORADINI DE ALMEIDA	*.*.50178	43256
ANA CLAUDIA MARTINS MORAES	*.*.91105	43259
TATIANE MARIA TIBURCIO	*.*.54135	43260
DALIANE SILVA DE SOUSA	*.*.76386	43261
JORDANY NUSMABLE BASILIO	*.*.94141	43263
TAIANARA RODRIGUES FEITOSA ALVES	*.*.39108	43265
GABRIELA DA SILVA SANTOS	*.*.76159	43266
GEOVANIA ALVES FEITOZA	*.*.54149	43268
LOISE HELENA DE MELO	*.*.43100	43307
ZELIA FERREIRA KLITSCHÉ	*.*.92172	43308
SUELY DE SOUZA NOGUEIRA	*.*.80153	43309
AUREA MARIA COELHO NOLETO	*.*.60304	43311
THAIS DIAS CAPELA	*.*.34151	43312
MYLENE LIMA DOS SANTOS	*.*.05134	43313
ANA CLAUDIA MORAIS SOUSA	*.*.10396	43316
JOSE NILDO DE ABREU	*.*.84134	43317
CATHERINE FERREIRA E SILVA	*.*.86157	43318
JUCILENE ANDRADE SANTOS	*.*.35168	43319
EUNICE FERREIRA SANTOS DE REZENDE	*.*.02172	43320
ALESSANDRA MAGALHAES DOS SANTOS	*.*.32103	43321
EDIVANIA RODRIGUES RIBEIRO	*.*.88159	43323
SEBASTIANA RIBEIRO DE CARVALHO	*.*.18104	43324
KARLA MICHELE FREITAS SIQUEIRA RAPOSO	*.*.64443	43329
LIDEJANE MESQUITA DA SILVA	*.*.84374	43330
MARIA DE FATIMA VIANA DOS SANTOS	*.*.64597	43332
HARITANA DE PAIVA MILITAO	*.*.87135	43333
LAZARA RODRIGUES DE AZEVEDO	*.*.42149	43335
ARLENE FERNANDES BRANDAO	*.*.04230	43338
JORDANA PEREIRA DOS SANTOS GONCALVES	*.*.88110	43340
SELIA MONTEIRO DOS SANTOS	*.*.60120	43345
ARIADY FERREIRA DOS SANTOS	*.*.79185	43346
ALCIDIA FERREIRA LAGES	*.*.16101	43351
DAIANE SOARES XAVIER	*.*.98115	43354
HOSANITA FRANCISCA DOS SANTOS	*.*.94115	43356
DILUCIA GOMES DE OLIVEIRA	*.*.27268	43357
VERIKA DE SOUSA ALBUQUERQUE	*.*.30324	43358
TEREZINHA ROSA BERNARDES DA SILVA	*.*.88102	43360
ELENITE SANTOS SANTANA	*.*.34168	43362
SUELI RODRIGUES SOARES	*.*.09115	43363
JANETE RIBEIRO DOS SANTOS	*.*.20168	43364
WANESSA RODRIGUES SANTOS	*.*.75150	43365
GISLENE SILVA SOUSA	*.*.82298	43372
MARIA IMACULADA SOUSA SANTOS	*.*.12201	43373
PATRICIA RIBEIRO DA SILVA	*.*.32126	43374

MIRLA MOREIRA DA SILVA	*.*.48180	43375
JOSIANE TRINDADE DA CRUZ	*.*.18578	43380
CLEIBIANNE RODRIGUES DE JESUS	*.*.01180	43382
OLIVIA APARECIDA MAXIMO	*.*.47147	43384
KATIUSCIA MARIA DA SILVA SANTOS	*.*.63309	43387
IRACY MARIA DE SOUZA	*.*.92104	43389
LEIDIANE SANTOS SOARES	*.*.22186	43390
JORDANA FERREIRA LIMA	*.*.16160	43391
HELOISA VIANA XAVIER	*.*.81152	43392
MICHELLE ALVES DE MENEZES	*.*.88121	43395
LENE LIVRAMENTO MAXIMO DOS SANTOS	*.*.60104	43396
ADRIANA DOS SANTOS CARVALHO	*.*.14308	43398
MARIA OSVALDINA DA SILVA SOUSA	*.*.39353	43399
MARCOS ANTONIO DA COSTA	*.*.53147	43400
BEATRIZ TEIXEIRA DE JESUS	*.*.74106	43401
ANA LUCIA VELOSO FALCAO	*.*.18391	43402
GLEIDES FERNANDES RIBEIRO	*.*.25142	43447
RAFAELA DE FREITAS NEVES	*.*.49115	43448
ANGELA CARDOSO DO PRADO	*.*.20181	43452
LUCILENE DO SOCORRO FREIRE DIAS	*.*.07272	43453
LUANA BARROS DOS SANTOS	*.*.52100	43454
JAIRA ALVES DE ALMEIDA	*.*.76590	43455
ROSANA MENDONAA DE ALMEIDA	*.*.91628	43457
ERIKA ESLANI SILVA DOS SANTOS	*.*.94145	43458
RENATA RODRIGUES DA CRUZ	*.*.38109	43460
AURILENE DE SOUZA NASCIMENTO	*.*.41191	43461
BRUNA FERREIRA DE OLIVEIRA	*.*.57113	43462
LALESCA SIQUEIRA MARCIONILIO	*.*.53100	43464
KHARITA CRISTINA FERREIRA NUNES	*.*.79170	43467
FERNANDESMARILANDA GMAIL COM	*.*.20134	43468
ANA MARIA DE MORAIS DE SOUSA	*.*.70282	43469
IRENITA RODRIGUES EVANGELISTA	*.*.00230	43470
LEILIANE SILVA DO NASCIMENTO	*.*.60389	43472
BRUNA LETICIA DA SILVA BORGES	*.*.91209	43473
ALINE JHENER BORBA NUNES	*.*.86166	43478
SANDY DA SILVA NASCIMENTO	*.*.07100	43481
FLAVIANA ROSA JAQUES	*.*.24516	43482
SILVANA PEREIRA DE CARVALHO DA SILVA	*.*.96517	43483
KARINA SIQUEIRA ARAUJO	*.*.11127	43484
EVELINY ROBERTA GOMES DE SOUSA	*.*.27341	43485
IRIANNYS DEL CARMEN TROCHEZ CARNEIRO	*.*.72271	43486
KERLY CRISTINA DE SOUSA MESSIAS	*.*.39281	43487
KIMBERLY EDUARDA BRITO AVELAR DA COSTA	*.*.43124	43488
IDELMA FERREIRA DA SILVA	*.*.74154	43489
KAROLAINÉ DE LIRA ARAUJO	*.*.89800	43490
MYRELLA BERNARDES BORGES	*.*.68168	43491
VIVIANE MOREIRA BARROS	*.*.17115	43492
DAIANE CRISTINA ARRUDA DE SOUSA	*.*.69175	43494
MARIA ANDINA DE SOUZA	*.*.16852	43496
JHENYFFER MARYANNA SOUZA DE JESUS	*.*.90104	43498

PABLINE LOPES AMORIM	*.*.09110	43499
SKALETH ARAUJO FERREIRA	*.*.86333	43503
MARIA DE FATIMA ADRIANO	*.*.81449	43504
VERA LUCIA RODRIGUES GOMES	*.*.00268	43505
KEIDE TOMAZ DOS SANTOS	*.*.76165	43507
CARLA CRISTINA DE OLIVEIRA E SILVA	*.*.14105	43508
SAMARA ARAUJO SILVA SANTANA	*.*.10581	43509
ELIENE COSTA DA CONCEICAO	*.*.57320	43510
NEUSA DA COSTA PAIVA	*.*.09104	43511
RAYNARA GUIMARAES LIMA	*.*.81147	43515
CELIA REGINA ALVES DA SILVA	*.*.43115	43520
IVONETE SILVA	*.*.44393	43522
ROSIMEIRE GONAALVES ARAUJO MONTEIRO	*.*.28537	43524
ELISETE MACEDO DA MOTA	*.*.20305	43525
BEATRIZ SILVA TAVARES	*.*.28192	43526
MARCELA PEREIRA DE SOUZA	*.*.42133	43529
MIRELY LOPES MOURA DE PAULA	*.*.14120	43530
ISABEL CRISTINA OLIVEIRA	*.*.24187	43532
LOURDIANE DE SOUZA GUIMARAES	*.*.38538	43533
SIMONE DA CONCEIAAO ANGELO	*.*.10392	43540
OLINDA BATISTA VALADARES	*.*.14191	43541
FABIA RODRIGUES DE SOUZA	*.*.23108	43542
CARMEM SILVIA FRANCO	*.*.43120	43543
ANA CAROLINA FERNANDES DE SOUSA	*.*.94122	43544
CLARISSE MARQUES DE SOUSA	*.*.59154	43546
JULIANY ROQUE RODRIGUES	*.*.55126	43547
KHRISNNA LANUSSE SILVEIRA NASCIMENTO	*.*.14153	43548
MARCIA DOS SANTOS LOPES	*.*.90297	43552
MAYARA GUALBERTO RAMOS	*.*.95287	43554
CRISTINA APARECIDA DOS SANTOS	*.*.71642	43556
RAIMUNDA MARIA DA SILVA SOUSA	*.*.17391	43557
CARLOS AUGUSTO ALVES MIRANDA	*.*.78156	43558
MARINEZ PEREIRA DE LIMA	*.*.09168	43560
VITORIA SILVA UCHOA	*.*.79110	43561
TAUANY DE SOUZA TEIXEIRA	*.*.05137	43562
HERIKA FERNANDA MARIA DOS SANTOS	*.*.59170	43571
GEYZA PEREIRA DA SILVA	*.*.42113	43572
IEDA AQUINO DE SOUZA	*.*.38100	43573
DAYANE NUNES MOURA ALVES	*.*.08159	43575
GRACIELY MORAIS ASSIS	*.*.63162	43576
HELEN RODRIGUES	*.*.80174	43577
MARCIA REGINA MEIRELES DE CARVALHO	*.*.12291	43578
ANA MARIA TOMAZ DIAS	*.*.51170	43580
BARBARA SUZANA ALVES MOREIRA DA SILVA	*.*.79873	43582
DHIOVANNA LATA GUILHERME DE OLIVEIRA	*.*.29165	43584
KEILLA MALVINA DE CARVALHO	*.*.25191	43589
MIRIAN MALVINA DE CARVALHO RODRIGUES	*.*.00215	43591
CARMON BARBOSA DE SOUSA JUNIOR	*.*.40159	43592
FERNANDA MARTINS GONSALVES	*.*.34569	43594
CELENE AUGUSTINHO DOS SANTOS	*.*.20188	43598

GEOVANNA RAMOS DA SILVA	*.*.85100	43602
REGIA ADRIANA DOS SANTOS RODRIGUES	*.*.26167	43603
ELENITA JOSE DO PRADO	*.*.37191	43605
MARIA ANGELICA CUNHA JORGE	*.*.71187	43607
ELIZABETH SERAFIM DOS REIS	*.*.24100	43609
VANIA MARIA DAMANDO	*.*.40172	43610
ANTONIZEUDA GUEDES FEITOSA	*.*.00234	43615
JUSCELI JESUS DE OLIVEIRA	*.*.49507	43618
VANESSA BONIFACIO DE SOUSA	*.*.49137	43619
TEREZINHA ROLDAO DE SOUZA	*.*.98187	43620
NICOLE DE SOUSA FRIAAA	*.*.25169	43621
EDILENE BATISTA DA SILVA	*.*.30155	43623
NATALIA GABRIELA FERREIRA DA SILVA	*.*.26254	43625
THAISA MARIA COUTINHO RODRIGUES	*.*.35123	43626
JOELMA DA SILVA	*.*.77348	43627
DAYANE DA COSTA FERREIRA	*.*.04219	43628
KELLYTHA FLAUZINO DA SILVA	*.*.36119	43629
ANTONIA DOS SANTOS LOPES	*.*.48291	43630
JACKLINNE DAIAN DOS SANTOS MARQUES	*.*.38373	43633
LUCIENE DE SA BISPO	*.*.32120	43635
MARCIA REGINA DIAS OLIVEIRA	*.*.53116	43638
ESTEFANE ROSA FELICIO DE JESUS	*.*.87180	43639
JULIANA CRISTINA DE LIMA FERREIRA	*.*.28111	43640
NATALIA ALVES VALENTIM DE OLIVEIRA	*.*.37192	43641
FLAVIANE OLIVEIRA SILVA	*.*.31174	43642
ANDRESSA MICKAELA SUPRIANO DE ANDRADE	*.*.31117	43644
ANA PAULA DE OLIVEIRA	*.*.62301	43646
HILDA GALDINO DE OLIVEIRA	*.*.83172	43648
CARLA ADRIANA BORGES	*.*.89172	43650
LAUANDA VIEIRA DE SOUSA SANTOS	*.*.73183	43651
GLEUSE VANIA RODRIGUES DA SILVA	*.*.98149	43654
DANIA DIVINA DA FONSECA	*.*.73149	43655
MARIA JOSE ROCHA MIRANDA	*.*.39340	43663
JORDANNA SILVA DAMASCENO	*.*.09180	43664
CLAUDIJANE RIBEIRO DA SILVA	*.*.56613	43665
KARLA PEREIRA DAMANDO	*.*.19102	43667
THAIS CRISTINA RODRIGUES DE MATOS	*.*.01108	43668
INGRIDY LORRANI CARVALHO DE SOUZA	*.*.03238	43670
KATIANE ROSA SILVA	*.*.92172	43671
DANILO DE MIRANDA	*.*.65934	43672
ADRIANA LIMA DA SILVA	*.*.40158	43674
CAROLINE DE ALCANTARA ALECRIM	*.*.36565	43675
FRANCISCA MOURA DA SILVA	*.*.80318	43676
ANA FERREIRA DO AMARAL SOUSA	*.*.79272	43678
CAMILA PATRICIA MOTA CASTRO	*.*.04220	43680
MARCIA ROSA DE OLIVEIRA	*.*.67100	43682
LAURINDA FONSECA	*.*.44307	43683
MARIA APARECIDA GOMES DE OLIVEIRA	*.*.90791	43684
TATIELLE BOENO DA SILVA	*.*.82108	43686
ELISAMELRY SOUSA SILVA	*.*.43179	43687

DAIANNA CARDOSO CAMPOS	*.*.89158	43688
GISELE SANTOS SOARES	*.*.73522	43690
POLLYANNA DA SILVA OTINHO	*.*.92109	43692
KEROLAYNE DE SOUSA LEITE	*.*.40147	43693
MARIA BERNADETE GUIMARAES	*.*.19104	43698
ROMANIELLY LIVINO MARQUES DA SILVA	*.*.52122	43721
LEIDEMAR COSTA E SILVA	*.*.50120	43722
ROSILENE DE OLIVEIRA	*.*.33353	43723
BIANCA CONCEIAAO AMARAL	*.*.69153	43724
MARIA JOSE DA SILVA	*.*.12168	43725
VITOR LUIZ DE OLIVEIRA MARIANO	*.*.65167	43731
LORRANY JHENIFFER DIAS DA SILVA	*.*.46120	43732
SAMIA RAQUEL CHAGAS LIMA	*.*.32337	43733
THAIS RAFAELLA SANTOS HIPOLITO	*.*.60125	43734
SIMONE MESSIAS DOS SANTOS	*.*.30568	43735
JENIFFER OLIVEIRA DE ATAIDE	*.*.66103	43738
NEUZA SERAFIM DOS REIS	*.*.80130	43740
LIAMARCIA ALVES DA SILVA	*.*.63818	43742
MARIA DE LOURDES ALVES DA SILVA	*.*.96847	43743
EDILENE VIEIRA VIANA	*.*.53251	43744
MIRIAN PAULA OLIVEIRA PILARES	*.*.39272	43745
VANEIDE FRANCISCA DA SILVA	*.*.40114	43747
VICTOR OLIVEIRA SOARES	*.*.36547	43748
AMANDA KAROLINE DE SOUSA GALIZA	*.*.05350	43750
LUCIA FELIX DE SOUZA	*.*.66149	43753
VANIA MARIA DE AQUINO	*.*.54120	43756
MARILIA SANTOS FLORESTA CARNEIRO	*.*.59107	43757
GERLANY ERLANY MENDES MEDEIROS	*.*.42118	43758
FRANCILENE NAVES GUIMARAES	*.*.25215	43760
ELIANE SOBRINHO DA SILVA	*.*.19347	43761
RUBIA ORTON FERNANDES	*.*.62104	43762
HOSANA REJANE CUNHA	*.*.40189	43766
ELIZETE CANDIDA DE MELO	*.*.70122	43769
MARIENE DE JESUS MIRANDA	*.*.02536	43770
LARYSSA RINCON SOUZA	*.*.85136	43771
LORRAYNE ALVES RODRIGUES	*.*.07152	43772
EVELYN BATISTA DE OLIVEIRA	*.*.97103	43773
THALITA LORRANNY SERRA DE OLIVEIRA	*.*.62143	43774
THAYNA RODRIGUES DE ALMEIDA	*.*.40118	43776
LARISSA MEIRES BARBOSA DE BRITO	*.*.79158	43777
FERNANDA THAYNARA AMARAL	*.*.52109	43778
FRANCISCA MILENE OLIVEIRA DOS SANTOS	*.*.46330	43782
ELIONITA MARIA DE JESUS CORADO	*.*.71120	43784
MIRIANE PEREIRA SILVA	*.*.63167	43787
JOSELIA LIMA DA SILVA	*.*.62206	43788
APARECIDA RODRIGUES DA ROCHA	*.*.73104	43789
FATIMA DO NASCIMENTO SOUZA	*.*.85598	43791
ELIETE PEREIRA DA SILVA	*.*.44172	43792
LAYS MASCARENHAS VIEIRA	*.*.89110	43793
ANDRESSA ARAUJO DA SILVA	*.*.30169	43794

MARIANA DA COSTA AMORIM	*.*.41191	43797
LUCIENE FEITOSA SANTOS	*.*.41287	43798
KALINA CARNEIRO DA SILVA	*.*.97189	43799
SHIRLEI ALVES RIBEIRO	*.*.11153	43801
ERIKA RODRIGUES	*.*.55137	43803
CLAUDETE MIRANDA DE OLIVEIRA FERREIRA	*.*.89156	43804
VALDIRENE GONCALVES DIAS DE FREITAS	*.*.45183	43806
SIMONIA MARTINS DOS REIS	*.*.16194	43809
DANIELA DE CARVALHO CIRQUEIRA	*.*.09103	43810
SABRINA TAVARES DA SILVA	*.*.52150	43811
NEUSA ALVES BATISTA	*.*.19249	43812
ZELITA PEREIRA DIAS	*.*.70159	43813
DINAIDE PAES DO NACIMENTO OLIVEIRA	*.*.20530	43814
DAMIANA ALVES MOURA	*.*.78122	43815
MARINETE PEREIRA DOS SANTOS	*.*.12334	43817
MARIANA HENRIQUE RIBEIRO DA SILVA	*.*.37124	43822
JHEYCIANY FERREIRA FEITOSA	*.*.73303	43823
ISIS MARINHO SANTOS	*.*.77131	43824
ELAYNE NEYBE LIMA DE AQUINO	*.*.10253	43825
ADRIANA FAUSTINO	*.*.64180	43826
MIKAELE DE ARAUJO RAMOS	*.*.63210	43828
JOSIANE RIBEIRO LIMA	*.*.23144	43830
IVANILDE PEREIRA DA SILVA	*.*.96368	43833
IANNY COSTA DO ROSARIO	*.*.72248	43836
CAMILA PEREIRA BUENO	*.*.04113	43858
MARIA DANIELLE DOS SANTOS SALES	*.*.38207	43859
AMANDA NASCIMENTO DE AVIZ	*.*.12209	43860
MARIA DE FATIMA FERREIRA DE ARAUJO	*.*.75215	43861
ELIZETE CAROLINA DOS SANTOS	*.*.99187	43862
ANNA VITORIA GOMES NEVES	*.*.66782	43863
RONAIR COSTA BARBOSA DOS SANTOS	*.*.36177	43867
ANA CRISTINA NUNES LIMA	*.*.52156	43868
LETICIA DA SILVA BORGES	*.*.55122	43869
IVONE NUNES DE MOURA	*.*.25176	43870
JESSICA ARAUJO TIODORO	*.*.52104	43875
ESMEI DOMINGOS DA SILVA	*.*.98100	43876
SILVANI MARIA DO SANTOS	*.*.22138	43878
SUZANIA PEREIRA BARROSO DEOGENES	*.*.97190	43879
ANA ROSA DE OLIVEIRA	*.*.41120	43881
CARLA FERNANDA RODRIGUES DIAS	*.*.75138	43882
RAQUEL CHAVES MOREIRA	*.*.30122	43884
CARLA TAVARES BRANDAO	*.*.97159	43887
ROSIANE DA SILVA MARANHÃO	*.*.15190	43888
PATRICIA DE SOUZA ARRUDA	*.*.18109	43890
ANNA PAULA RODRIGUES COELHO ANDRADE	*.*.18185	43892
DAYANE SALES DE OLIVEIRA	*.*.25187	43895
FERNANDA SILVA DE OLIVEIRA	*.*.47312	43897
GISLANIA DE CAMPOS CORDEIRO	*.*.79174	43898
STEFANNY GONAALVES PASSOS	*.*.35103	43899
JOYCE HERRANA GONAALVES PASSOS	*.*.53113	43900

ELEA CRISTIANE PEREIRA DE SOUZA CIRQUEIRA	*.79153	43903
MARISA LOPES DA NOBREGA	*.94191	43904
BRENDA BARBOSA DA SILVA	*.61205	43906
ERIKA CLEDIORLAIN MISAEL ESPINDOLA	*.01132	43907
DANIEL CARRERA RIBEIRO	*.36250	43908
LUCIVAINÉ PEREIRA ROSA	*.00100	43910
NUBIA APARECIDA DA SILVA	*.80100	43912
ROSANGELA ALVES E SILVA	*.09120	43914
ROSEMA SANTOS SAMPAIO	*.23553	43918
EUGENIA MIRANDA OLIVEIRA	*.23172	43919
KELI MARIANA APARECIDA MELO CALDEIRA	*.77190	43922
ALINE SILVA REIS	*.24569	43923
SEBASTIANA DOS SANTOS PIQUI	*.34574	43926
JHAYDA TALITA RODRIGUES BESSA	*.42219	43929
SAMIR MOREIRA LAMAR	*.21100	43932
AMANDA CRISTINA LOPES DE ARAUJO	*.03116	43933
LEONICE DA SILVA SIQUEIRA	*.61180	43934
SEBASTIANA PIRES DOS SANTOS	*.78104	43935
JULIANA RODRIGUES CHAVEIRO DO NASCIMENTO	*.64173	43936
PATRICIA DA SILVA NUNES HOLANDA	*.67204	43938
JULIETE APARECIDA RODRIGUES DE OLIVEIRA	*.40133	43939
SIDNEIA MARIA DA SILVA GREGORIO	*.27104	43940
STEFANNY MACEDO RODRIGUES	*.90108	43941
TAISA DE FATIMA ALBUQUERQUE FERREIRA	*.76310	43942
SANDRELY DIAS DA SILVA	*.84134	43944
KENIA SANTAVICA DE OLIVEIRA MOTA	*.78100	43945
LORRANY FERREIRA DOS SANTOS	*.09100	43946
ADEISE FRANCISCA PARANAIBA	*.73187	43947
SARA RIBEIRO DE OLIVEIRA BARCELO	*.96199	43948
MARIA HELENA ALVES	*.11187	43949
LARISSA PINHEIRO LOPES	*.24254	43950
FERNANDA GABRIELLA GEA DA SILVA	*.18178	43951
ANANDA CRISTINA CAMILO DE SOUZA	*.41170	43952
GENUINA MARIA DE ALCANTARA	*.47149	43954
ERLANDIA MOURA SILVA	*.54320	43955
ROSILENEOLIVEIRACORREATIMO GMAIL COM	*.19300	43957
VERA LUCIA ALVES TEIXEIRA GOMES	*.94115	43960
NOELIBETH DEL VALLE JIMENEZ BARTOLOZZI	*.81241	43964
BRISA FERREIRA SOUSA DE MORAIS DORNELES	*.06192	43968
MARGARETH APARECIDA DUARTE	*.45120	43970
JAINE GUIMARAES DOS SANTOS	*.82109	43971
VANETE RESENDE	*.75172	43973
CLAUDIENE MIRANDA OLIVEIRA	*.57313	43975
ROSEANE DA SILVA MATTOS	*.41237	43976
JORDANNA ALMEIDA COSTA	*.00173	43977
JAMILY DOS SANTOS LIMA	*.62241	43980
ELZA DA COSTA ATAIDE	*.73100	43981
TATIELE SOUSA MELO	*.65127	43982
IRENE BORGES DA SILVA	*.33149	43984
SIMEIA DOS SANTOS DA SILVA	*.99355	43988

MARIA RAIMUNDA MENDES CANTANHEDE	*.25285	43990
APARECIDA MARIA DOS REIS	*.94168	43991
WIRIELLY GOUVEIA SANTOS	*.45142	43992
THAISA DE JESUS VIEIRA	*.25144	43994
NEIDE APARECIDA DE ALMEIDA	*.21134	43995
MARCILENE ALVES DIAS	*.11153	43996
THAIS DE SOUZA LIMA	*.98187	43997
CIRLENE TAVARES DOS SANTOS	*.46100	44000
STEPHANY SOUSA DE OLIVEIRA	*.08109	44001
SUZAN ALVES DOS SANTOS	*.28120	44003
MARIA DAS GRAAAS HIPOLITO DE OLIVEIRA	*.00344	44004
ISABEL CRISTINA LOPES	*.29101	44005
EZILEIDE CARDOSO BRITO	*.48540	44006
LAIS BISPO DOS SANTOS MENEZES	*.71147	44007
BRUNA FERREIRA DE ASSIS	*.53140	44010
VALERIA SERAFIM DA SILVA	*.10149	44011
TUANNY MOREIRA DE ARAUJO	*.45135	44012
IARA CARVALHO NEVES	*.86363	44015
RANIELE DA SILVA SANTANA	*.65121	44016
ANA MARIA PEREIRA DOS SANTOS	*.49440	44018
MARCIA JAQUES DE SOUZA	*.51153	44019
MARIA GARDENE COSTA	*.80106	44020
LARA DANIELE DUTRA LIRA	*.13245	44021
ANA CLEIA LIMA VASCONCELOS	*.05337	44022
DORALICE ALVES DOS SANTOS	*.45114	44023
JOELMA DIAS DA SILVA	*.90197	44024
ALZIRA MONTEIRO GARCIA	*.65300	44025
CYNTIA CHRYSTINA GOMES MONTEIRO	*.92138	44028
LEIRIVANE DE SOUSA MACIEL	*.13148	44029
SANDRA MARTINS DOS SANTOS	*.05813	44030
ROSEANE RODRIGUES DE MORAES	*.55354	44032
ANDREIA PAULA DE SOUZA JESUS	*.39100	44037
BRUNA EDUARDA PEIXOTO DE SOUSA	*.16157	44038
BERNADETE DE JESUS DA SILVA	*.42187	44040
MILENA VASCONCELOS FERREIRA	*.49379	44041
MARIA JOSE DA SILVA	*.32100	44044
TATIANA CECILIA DE QUADRO	*.10100	44046
SAMARA FERREIRA DIAS	*.16100	44047
JAIANE DOS SANTOS OLIVEIRA DAMASIO	*.09193	44048
SONIA MARIA FERREIRA	*.28104	44050
ANDREA SILVA OLIVEIRA	*.33808	44052
STEFANIA KETLIN ARQUISA VIANA	*.87184	44053
CRISTINA GONCALVES DE JESUS	*.17120	44054
AGHATA SAMYLLA PEREIRA DA SILVA	*.29139	44055
THAYNARA BARROSO DE SOUSA	*.04150	44059
VIRGINIA CARVALHO COELHO	*.45155	44061
THAIS COSTA SOUZA	*.27144	44066
JENIFER MOREIRA SILVA	*.23103	44067
KAMILA DA SILVA MACEDO	*.09170	44070
ARLENE RODRIGUES DA CONCEICAO	*.25164	44073

MARTA RODRIGUES GOMES	*.*.49137	44076
ALINE VERGINO DE SOUZA	*.*.28120	44077
KAROLLAYNE CAETANA MEDEIRO DA CRUZ	*.*.83166	44078
CLINSON ANTONIO VILELA JUNIOR	*.*.83101	44082
MARIA SIMONE MACEDO HOLANDA	*.*.98100	44083
MARCILIA PEREIRA NEVES DA SOUZA	*.*.44509	44089
MARIA DO CARMO ALVES SOUSA	*.*.87368	44092
CAROLAINY RODRIGUES LEMOS DA FONSECA	*.*.61102	44093
ALTAIR FEITOSA DA SILVA	*.*.21187	44094
MARIA JOSE PINTO BARBOSA	*.*.48823	44095
ANA PAULA OLIVEIRA SOUZA	*.*.48173	44098
EDMAR DE ALMEIDA JESUS	*.*.77191	44100
MONICA BRASIL BARBOSA	*.*.17764	44102
DANIELE NEVES DOS SANTOS	*.*.46132	44103
MARIA AUXILIADORA APOLINARIO DE SOUSA RODRIGUES	*.*.07115	44104
LIVIA PIRES PINHEIRO	*.*.23145	44105
WANESSA TAVARES RODRIGUES	*.*.98137	44106
IRACEMA MOREIRA DOS SANTOS	*.*.95102	44112
PRISCILA CABRAL BUENO DOS SANTOS	*.*.23178	44113
DOMINGAS ALBERTO MAIACA	*.*.38113	44114
RAQUEL COSTA DO ROSARIO	*.*.09134	44115
BRENDA MACIEL DE SOUZA	*.*.97246	44116
TAYNARA KEDNA AZEVEDO DE OLIVEIRA	*.*.99124	44117
RUBENS FERREIRA DA ROCHA	*.*.47134	44118
ANDREIA DOS SANTOS	*.*.77191	44119
ALEXANDRA LUIZ DE AGUIAR	*.*.28166	44120
ARLETE SANTANA DE MELO	*.*.85153	44121
RUBENITA	*.*.85220	44124
WANBIA SUEZIA CARDOSO CHAVES	*.*.19128	44126
GERCINA VAZ MAGALHAES	*.*.32153	44127
KEZIA NORIEE CARDOSO CHAVES	*.*.31103	44128
VANDA MARIA FERREIRA DA SILVA	*.*.37134	44129
RAIELY DA SILVA LIMA	*.*.49198	44131
CLAUDIA MARIA DE OLIVEIRA	*.*.64127	44132
BRENDA JULYANE DE OLIVEIRA BARBOSA	*.*.63150	44133
HENDRYA MARESSA DE OLIVEIRA BARBOSA	*.*.97114	44135
IRENILDA GOMES RODRIGUES	*.*.46100	44136
KELLE APARECIDA MENDES VIEIRA	*.*.58653	44137
ANA MARIA SOARES DE SOUZA JA	*.*.29372	44138
KEITE LORRANE SOUSA BISPO BALIEIRO	*.*.77135	44139
DIEGO STEFANES SILVA	*.*.26173	44141
PEDRINA VARGAS DA SILVA	*.*.24165	44143
ISLANE ALVES DA SILVA PEREIRA	*.*.76384	44144
MARIA EDUARDA BRITO DE JESUS	*.*.54139	44147
TAMARA SILVA LOBO	*.*.65106	44148
ADRIANA SILVA BARBOSA	*.*.74187	44149
MARIA CRISTINA ALVES FEITOSA	*.*.28194	44152
ELMA DOS SANTOS CRUZ	*.*.95134	44153
DEUSELITA DOS PASSOS	*.*.27100	44155
SOLANGE GUIMARAES ISECKE	*.*.07134	44157

ARIADENE ALVES DE LIMA	*.*.25116	44158
VITORIA BEATRIZ PEREIRA MIRANDA	*.*.95286	44161
GEANE ALVES DA SILVA	*.*.42188	44162
ADRIANA GONAALVES SANTOS	*.*.95120	44163
RUTHYELLY LIMA DE ARAUJO	*.*.87106	44165
FERNANDA CAMILA PEREIRA MIRANDA	*.*.24240	44166
NAYARA ESTHEFANY RAMALHO DA SILVA	*.*.31112	44169
LARAH JULIA SILVA CARVALHO	*.*.81105	44171
IVONE APARECIDA PEREIRA COTRIM	*.*.39115	44174
CLECIA SANTOS DE SANTANA	*.*.13504	44175
ELOIANAIA DE OLIVEIRA DOICHER	*.*.32395	44176
LORENA GOMES DOS SANTOS	*.*.18123	44178
LAIANE PEREIRA BARROS	*.*.44104	44179
RAIMUNDA ALVES DA ROCHA	*.*.84149	44181
MARINETE ARAUJO DA SILVA	*.*.60177	44188
KENIA DA SILVA	*.*.02100	44189
PRISCILA MACHADO VALENTINO	*.*.58110	44191
MARIA DOS ANJOS VALENTIM AMORIM	*.*.75191	44192
DIVINA ALVES FERREIRA	*.*.61153	44194
DAMARIS ANDRESSA VAZ RODRIGUES MARTINS	*.*.08124	44195
LUCIMAR MIGUEL SOBRINHO	*.*.50220	44197
KEROLAINY DELFINO SILVA	*.*.19190	44198
MARISTELA DOS SANTOS	*.*.70168	44201
DELMA PAIVA BUENO	*.*.30178	44202
EVANIELE DOS SANTOS	*.*.88597	44203
DEUSIMAR QUEIROZ DOS SANTOS	*.*.27104	44204
SUELENE NUNES COUTINHO	*.*.01301	44208
JANE LUCI EVANGELISTA DA CRUZ	*.*.07134	44209
NATHALIA ALVES PEREIRA	*.*.17188	44210
LUDIANY VITORIA OLIVEIRA DA SILVA	*.*.93165	44211
CYNARA FEITOSA DA SILVA	*.*.25380	44214
TAHUANY DA SILVA	*.*.57103	44236
GRACIELLY NOGUEIRA SILVA	*.*.23140	44237
MARIA JOSE DE FRANAA REZENDE	*.*.80125	44239
REILA NUNES DA SILVA	*.*.78120	44240
LORENA DE BRITO PALHANO	*.*.36120	44241
MARIA LUCIA SANTANA DE JESUS	*.*.69104	44242
BRENDA DA SILVA SILVA	*.*.98162	44243
KELLY CRISTINA PEREIRA DA COSTA	*.*.13197	44244
BRUNA ARMERINDA DOS SANTOS	*.*.81199	44249
AMANDA DOS SANTOS VITOR	*.*.20175	44253
ALDAIRES PEREIRA LIMA	*.*.43287	44255
NICKOLLY EVELLYN OLIVEIRA LIMA	*.*.56166	44257
MARIA VILZANIA DO NASCIMENTO SILVA	*.*.99268	44262
ROSAMIR FLORENCIO DA SILVA FREITAS	*.*.65115	44263
ELIANA DE LIMA ARAUJO	*.*.82117	44265
YOUKATELLE EVANGELISTA LEITE	*.*.37100	44266
LUANA LOPES DANIEL	*.*.45149	44269
FLAVIA MARIA DA SILVA SANTOS	*.*.61409	44270
TAINARA DA COSTA SANTOS	*.*.03189	44271

LISBELINA SANTANA DA GAMA	*.*.30234	44275
JOSEFA LOPES DA SILVA	*.*.14353	44277
SIMONE DOS SANTOS LIMA	*.*.59160	44279
CINTIA ROBERTA DO NASCIMENTO RIBEIRO	*.*.61100	44281
ROSIMARA GAMA SOARES	*.*.81288	44283
ANDRESSA DE JESUS FREITAS	*.*.08121	44285
DEUZIMAR COSTA	*.*.66191	44288
ELISETE SANTOS OLIVEIRA	*.*.79175	44291
RAQUEL SANTOS TEIXEIRA	*.*.80249	44294
JOSIRETE MARQUES GOMES	*.*.77100	44296
ELIZABETH MARTINS DE ARAUJO	*.*.64191	44297
HANDERSON OLIVEIRA PAES DE BARROS	*.*.60125	44300
SANDRA DA LUZ SILVA	*.*.24361	44301
DANIELA SILVA MENDES	*.*.06166	44305
MARIA MARTINS DE MOURA	*.*.80110	44306
JAINY GABRIELA MENDES DE FREITAS	*.*.63185	44307
NILZA DA SILVA	*.*.46209	44309
NATALIA BRAGA DO PRADO	*.*.33163	44312
GESSYLANE VIEIRA MARTINS	*.*.30262	44316
KELLY CRISTINA ESTEVAO COSTA	*.*.31180	44317
DAFNY ALVES RODRIGUES	*.*.82184	44319
CLAUDIA DE OLIVEIRA	*.*.83830	44321
ANDREIA RITA DE AGUIAR	*.*.21172	44322
ANTONIA FERNANDES DE OLIVEIRA	*.*.10120	44326
EDMAYARA RAYANE PEREIRA DA SILVA	*.*.56183	44329
IARA ROSA DOS SANTOS	*.*.50641	44330
KAROLAYNE JOANA SANTANA FERREIRA	*.*.31117	44331
NILSA BATISTA CARDOSO	*.*.14100	44338
CREDIMA CRISTIANA OLIVEIRA DOS SANTOS	*.*.13522	44339
MARIA JOSE LIMA DA SILVA	*.*.78168	44340
JACIARA DA SILVA VIANA	*.*.30103	44341
HANIANE FERNANDES PEREIRA	*.*.09967	44342
KENIA SILVIA NUNES	*.*.31134	44343
JAQUELINE ALVES RODRIGUES	*.*.84300	44344
CLEODIR SOUSA RAMOS	*.*.06204	44345
CLEIA TAVARES DA SILVA	*.*.28187	44347
BEATRIZ MAXIMO BORGES	*.*.01124	44349
SIRLEIDE ROSA DOS SANTOS	*.*.58101	44352
SIMONE FELIX DE BRITO	*.*.06153	44353
MARCIANE FERREIRA DA SILVA	*.*.04160	44354
MARIA DA GLORIA SOARES DOS SANTOS	*.*.51599	44357
NATHALIA LOPES MENDES	*.*.20127	44358
VITORIA ALESSANDRA DA SILVA BATISTA	*.*.45158	44359
GISELE SABINO FERREIRA	*.*.90680	44361
TARCYANECOSTA GMAIL COM	*.*.66333	44362
WILIAM DE MOURA BARBOSA	*.*.30105	44363
FLAVIA ROSA DOS SANTOS	*.*.32186	44364
TATYANE MARQUES VITURINO DE OLIVEIRA CARDOSO	*.*.19176	44365
ROSICLEIA SILVA FERREIRA	*.*.66121	44366
VALDEMAR FERREIRA DA SILVA	*.*.60163	44367

JEANE DOS REIS DUARTE	*.*.68186	44368
KAMILA MARTINS LOPES	*.*.80159	44379
GEOVANA SILVA ROCHA	*.*.67108	44380
FRANCISCA DANIELA ROCHA ALVES	*.*.60216	44382
DIENES COELHO DOS REIS	*.*.42180	44385
KAMILLA	*.*.01180	44386
RAQUEL SARAH MUNCK MOREIRA	*.*.89213	44389
JESSICA SILVA DOS SANTOS	*.*.55116	44390
HELIONARA ALVES SOUZA	*.*.69220	44396
KEYLA CASTRO SOUSA SILVA	*.*.94316	44398
ANDREIA BRITO BARBOSA DOS SANTOS	*.*.33168	44400
BARBARA	*.*.31157	44401
KEMELLY COSTA MARINHO	*.*.57333	44405
JULIANA RALAINÉ DE JESUS	*.*.99133	44406
PRISCILA PINHEIRO DE SOUSA	*.*.35265	44407
STEFANNY RAMOS DE SOUZA SILVA	*.*.09109	44408
FERNANDA CAROLINA MARTINS CARVALHO	*.*.60160	44410
ROSILDA RODRIGUES DOS SANTOS	*.*.31120	44411
DEBORA TAMARA LIMA BRITO	*.*.68203	44412
JESSICA CIRQUEIRA DE SOUSA	*.*.53142	44413
CRISTIANA NUNES DE OLIVEIRA	*.*.51523	44414
VANESSA CAROLINA BASANTA PINO	*.*.59266	44415
FABIENE PATRICIA DIAS	*.*.48172	44422
ANA CLAUDIA TEREZINHA RODRIGUES	*.*.03194	44427
JOZISLANY RUTH MORAIS DA SILVA	*.*.65152	44428
DANIELA CORREA TRAGINO	*.*.84120	44429
AMANDA DOS SANTOS BARROS	*.*.82186	44432
KEYLA LEANDRO DE ALMEIDA	*.*.24340	44434
ROSA MARIA DA SILVA	*.*.09801	44435
LUARDA SOUZA SEABRA	*.*.07129	44440
REGIANE KELLY RAMOS DE OLIVEIRA	*.*.68153	44443
SIMONE ROSA DA SILVA	*.*.80159	44446
SAMIRA SOARES PIRES	*.*.53108	44448
MARIA CECILIA DE CARVALHO MAGALHAES	*.*.58215	44449
MARIA RUBINERIA MOURA LIMA	*.*.70168	44451
RAFAELA MONTENEGRO	*.*.42386	44454
SAMARA MOREIRA COSTA	*.*.83152	44455
JENNYFFER ALVES FERREIRA	*.*.72136	44457
HULLE CAROLINA ALVES	*.*.44153	44458
DAYANE CUNHA ALENCAR	*.*.27106	44463
MARIA DE FATIMA BORGES PEREIRA	*.*.76149	44465
NATHALIA FREITAS FERREIRA	*.*.88160	44471
MARIA FRANCISCA BARROS ARAUJO	*.*.19300	44473
OLINDA MARIA ESTEVAM ALVES	*.*.97186	44475
ADRYANA MARMO KINSMAN	*.*.21100	44478
JOANA DARC ARANTE DE OLIVEIRA	*.*.27153	44482
ELIENE GOMES DE OLIVEIRA SILVA	*.*.77100	44484
SELMA SOUZA GONAALVES	*.*.21100	44485
ANDREIA MARCAL DE ARAUJO	*.*.65187	44486
JULIANA MARIA BARROS	*.*.10137	44487

LEANDRA RODRIGUES MOREIRA	*.*.62159	44488
IZABEL RODRIGUES DE CASTRO	*.*.14186	44489
JULLIA GRACIANO VAZ	*.*.64152	44490
ELENIR SILVA SANTOS	*.*.48168	44491
EDICLEIDE RODRIGUES BRAGA	*.*.93109	44492
RODRIGO BRITO DA CRUZ	*.*.39290	44493
ANA CARLA PEREIRA MENDES	*.*.36348	44494
NELCIANE DE SOUSA DA SILVA	*.*.35200	44496
SONIA GALDINO DA SILVA	*.*.70106	44498
GIRLENA	*.*.28102	44499
MARIANA DE SOUZA SANTOS MONTALVAO	*.*.33195	44500
WELIDA MARIA GOMES DA CONCEICAO	*.*.30140	44501
CAMILA FERREIRA DA SILVA	*.*.81121	44504
KAWANNE CRISTINE DOS SANTOS COSTA	*.*.68221	44507
MARLY DOS REIS CHAVEIRO	*.*.77100	44511
FATIMA DE NAZARE ALBUQUERQUE DE SOUSA	*.*.47287	44513
GREYCE KELLY RODRIGUES MARTINS	*.*.62102	44514
KERILENE MENDES FARIA FONSECA	*.*.04170	44515
ADRIELE RODRIGUES DE OLIVEIRA	*.*.88102	44516
MARIA CRISTINA ALVES DE BRITO	*.*.34584	44518
MARTA CRISTINA ARAUJO SILVA	*.*.45399	44519
JACQUELINE SHEILANE RAMOS ROSA	*.*.74132	44520
FRANCIMERE SILVA MENDES	*.*.42257	44521
JULIANA MOREIRA DE OLIVEIRA	*.*.93177	44525
SIRLAINE FELIX DE BRITO	*.*.95153	44526
MARIA APARECIDA RODRIGUES SANTOS	*.*.05633	44534
JOYCE CRISTINA PEREIRA LEITE	*.*.16192	44535
ERLANE SILVA DA SILVA	*.*.38258	44540
NARAYANA FERREIRA CALAAA SILVA	*.*.99134	44542
LUCIANA DOS SANTOS ANDRADE	*.*.95145	44543
RUTE POLIANA RESENDE DE JESUS	*.*.92114	44544
VANESSA KELLEN NUNES ALMEIDA	*.*.14115	44546
KELEM CRISTINA MARTINS RONCOLATO	*.*.67172	44548
ELIETE RODRIGUES BRITO	*.*.12188	44549
JENIFFER KAROLINE SIQUEIRA RIBEIRO	*.*.11189	44551
MARIA IVANUZA CAMARA DE LIMA	*.*.00263	44553
NEIDE JOSE ABRAO	*.*.77653	44555
JESSICA CRISTINA DA SILVA GONAALVES	*.*.97680	44556
DANIELA MENDES DE FREITAS	*.*.57115	44557
ROSIMEIRE ALVES LIMA SOUSA	*.*.29195	44558
SANDRA PEREIRA SOUSA	*.*.15324	44559
JULIA GIGLIANE PAULINO DOS SANTOS	*.*.65137	44560
FATIMA DE CARVALHO RITA	*.*.47109	44561
HANA KEROLAY DOS SANTOS DA COSTA	*.*.30355	44562
ADELINA EVANGELISTA COSTA	*.*.53115	44564
VANESSA PAIVA SILVA	*.*.84214	44566
JANETE DOS SANTOS LEMES	*.*.81107	44567
SONIA ROSA DE SOUSA	*.*.72134	44571
MARIA FRANCISCA DO NASCIMENTO DA SILVA	*.*.85291	44572
ADRIANA OINHEIRO	*.*.17173	44574

ALINE NASCIMENTO OLIVEIRA DOS SANTOS	*.*.57393	44575
MARIA DAS GRAAAS SILVA MELO	*.*.64390	44577
NILZA NUNES DOS SANTOS	*.*.32153	44581
EMANUELLY LIA DE SA	*.*.23117	44585
JUCELE CRUZ POMPEU	*.*.31204	44587
NIVEA GONAALVES DE REZENDE	*.*.14191	44588
MARIETE FERREIRA DO NASCIMENTO	*.*.68115	44590
AMANDA TEIXEIRA DOS SANTOS	*.*.20233	44592
PATRICIA DOS SANTOS DA CONCEIAAO	*.*.53200	44593
MARIA GUARACI DOS SANTOS	*.*.88134	44594
ADRIANA DOS SANTOS ROSA	*.*.11143	44598
CLAUDIANA VIANA VIEIRA	*.*.98253	44599
MARINES COELHO DOS ANJOS	*.*.10159	44600
LUDMILA FERREIRA SILVA	*.*.67174	44602
RAYANE CRISTINA DE JESUS SOUZA	*.*.58148	44604
LINDALVA MARIA DA CONCEICAO	*.*.58204	44605
MARIA DO SOCORRO DA SILVA	*.*.33100	44606
LUZENI COSTA DE OLIVEIRA	*.*.50163	44611
MARIA RODRIGUES DE ARAUJO	*.*.37153	44613
MARIA DIVINA BORGES DA SILVA	*.*.60172	44614
THARUSSA FERNANDES BARROS	*.*.50178	44617
GISELLE DE SOUSA SILVEIRA	*.*.94197	44618
MARCIA APARECIDA CERINO	*.*.04138	44619
IULLY KEREN ANDRADE MENDES	*.*.56134	44621
JUSCILENE PIRES CARDOSO DOS SANTOS NEVES	*.*.28172	44623
MAIANE FERREIRA DA SILVA	*.*.81204	44625
STHEFANY PROCOPIO DE OLIVEIRA	*.*.51155	44626
JEANE CONCEIAAO NASCIMENTO	*.*.26220	44630
ALAIDE BORGES GONCALVES	*.*.69191	44634
MARIA DO CARMO DA SILVA SOUSA	*.*.80178	44637
LUZIA SEBASTIANA PEREIRA ALDERETE	*.*.94104	44641
FERNANDA GOMES COELHO	*.*.88179	44643
LUCILENE SILVA FERREIRA	*.*.76191	44646
MARINA JESSICA FERNANDES SILVA	*.*.98125	44649
CELIA CARDOSO DE SOUSA	*.*.16172	44651
MARINA JESSICA FERNANDES SILVA	*.*.07100	44652
ELIZANE DOS SANTOS CARDOSO	*.*.32329	44653
LILIANE CASTRO RAMOS	*.*.81172	44655
DIVINA ETERNA DA SILVA	*.*.89191	44657
LUZILENE TEIXEIRA DOS SANTOS	*.*.33222	44659
IRONIDE SARAIVA BENTO SILVA	*.*.49120	44660
VALDIRENE PORTELA DE MATOS	*.*.84180	44661
ELKE MORAES DA SILVA	*.*.45233	44663
POCIANA VIEIRA DA SILVA	*.*.80481	44664
ANDRESSA DE JESUS FERREIRA	*.*.49547	44666
MARIA RUZENIL MENDONCA DE AQUINO	*.*.12253	44667
CLEIDE MAIARA FERNANDES SALES	*.*.11102	44669
HUDSON PAULA VIEIRA	*.*.13108	44670
MARIA HELENA GOMES DE SOUSA	*.*.36362	44671
ERICA MARIA SOARES FOGACA	*.*.88167	44674

MARLY DE OLIVEIRA CARDOSO	*.*.66190	44675
POLLYANA SOARES DE SOUZA	*.*.76149	44680
SIMONE FRANCA	*.*.60191	44681
GILVANI MARIA DE SOUZA	*.*.59104	44682
JULIANA ALVES DE OLIVEIRA	*.*.25158	44684
LIDIANE FERNANDA MARTINS MARQUES	*.*.95190	44689
IRACI COELHO NASCIMENTO SILVA	*.*.44338	44690
EDILENE JULY SOUSA MAIA	*.*.80118	44691
ELINA CRUZ SOARES	*.*.32120	44692
MARICENA EDUARDO FERREIRA	*.*.41191	44693
GILCELIA COSTA SANTOS	*.*.75168	44698
TAYS SILVA DE JESUS	*.*.57144	44700
HELENA PEREIRA DA COSTA	*.*.58168	44701
MYLLENE ALVES RIBEIRO	*.*.29117	44703
CARMEM LUCIA FERREIRA FILHA	*.*.82187	44707
KESIA SILVA DE PAIVA	*.*.68126	44712
ROSIMEIRE RIBEIRO NASCIMENTO	*.*.63134	44713
LUANA STEFANY VASCONCELOS LOBO	*.*.30192	44714
DIENES DA SILVA SANTOS	*.*.15303	44716
MARIA CRISTINA MOREIRA GOMES ALVES	*.*.00156	44717
SAMARA VITORIA RODRIGUES DA COSTA RIOS	*.*.30164	44718
IRENILDE SAMPAIO CANTANHEDE	*.*.85387	44720
SOLANGE RODRIGUES DE OLIVEIRA	*.*.59133	44722
LELIANA FERNANDES DE SOUZA	*.*.89215	44725
MICHELE BORGES DE FREITAS	*.*.24155	44726
SABRYNNA KAREN ALVES DE SA	*.*.75138	44728
MARIA APARECIDA DA SILVA	*.*.08134	44729
IRENILDES FERREIRA DOURADO	*.*.62104	44730
DAIANE DE JESUS OLIVEIRA	*.*.38506	44732
JAQUELINE DORNELES AGUIAR	*.*.11150	44738
MARIA DAS GRACAS SOARES DE OLIVEIRA	*.*.98194	44742
LETICIA DE OLIVEIRA DA SILVA SANTOS	*.*.22183	44743
MARIA CRISTINA PEREIRA DO NASCIMENTO	*.*.08172	44744
JESSICA VITORIA PINHEIRO TORRES	*.*.81287	44749
NALVA FERNANDES MARCELINO	*.*.86151	44750
MARIA DE OLIVEIRA SILVA	*.*.08387	44752
LEILA CANDIDA ROSA DA SILVA	*.*.58191	44754
ROSELY FERREIRA GOMES	*.*.46120	44755
WESLENY MARIA PIRES	*.*.01172	44758
UBERLANIA BARBOSA DA SILVA	*.*.94168	44759
ANA CAROLINE DE PAULA SOUSA	*.*.60146	44760
JULIANA CELINA DE SOUSA	*.*.48141	44763
ISADORA CANDIDA	*.*.17170	44765
RAIMUNDA NONATA BASTOS ALVES	*.*.22220	44766
JOSINA GAMA DOS SANTOS	*.*.67104	44768
GABRIELLY CLAUDINO DE SOUSA	*.*.55130	44771
RANIELE ALVES DO NASCIMENTO	*.*.47103	44772
MARIA APARECIDA PEREIRA RAMOS	*.*.05634	44781
MARIA LUZIA ALVES	*.*.88153	44784
MARCIA LOPES	*.*.77108	44788

ITELIA ALVES DOS SANTOS	*.*.95200	44789
RAYANE DE OLIVEIRA FEITOSA	*.*.86144	44792
MARIA ANGELICA NUNES MARTINS	*.*.26134	44794
DEUSIRENE ALVES RIBEIRO	*.*.24115	44795
ANDREIA SHIRLEY DE ARAUJO DA SILVA	*.*.60303	44797
ISABEL CRISTINA DE OLIVEIRA BRITO NONATO	*.*.90130	44798
ELISANGELA BATISTA DE JESUS	*.*.48109	44799
ROSANGELA RIBEIRO SILVA	*.*.45191	44800
CONCEIAAO DA SILVA RODRIGUES	*.*.41291	44826
WANNY RODRIGUES DA SILVA	*.*.63181	44829
MARIA EDUARDA REZENDE RIBEIRO	*.*.89175	44830
KELLY CRISTINA DE OLIVEIRA CUNHA CUNHA	*.*.14145	44846
LORENA FERREIRA BORGES	*.*.82135	44848
NAGILA MARTA CUNHA DE MATOS	*.*.35352	44849
MARIA LUCILHA LOPES	*.*.74191	44850
DAYANE SOUSA RODRIGUES	*.*.96229	44851
PRISCILA CARDOSO COSTA	*.*.68102	44862
HELEN DARA SANTOS	*.*.85169	44863
AMANDA CRISTINA DA SILVA ALVES	*.*.79236	44866
MARCIONILIA TEIXEIRA DA PAIXAO	*.*.76168	44869
CAMILA GUEDES COSTA	*.*.05140	44870
MACILENE DA CONCEICAO SOUSA	*.*.11153	44871
CLEICIELLE RODRIGUES VITORINO	*.*.92145	44872
GENYFER PEREIRA DA SILVA OLIVEIRA	*.*.24177	44874
MARIANA FERREIRA DE SOUZA	*.*.26638	44876
LUANA FERNANDES MARQUES	*.*.80183	44879
PAULA GOMES DA CRUZ	*.*.26143	44880
EIDIANE PEREIRA DA SILVA	*.*.47174	44883
GABRIELLA PAULA SOUSA COELHO	*.*.86197	44884
ALCIONE COSTA DE MENEZES	*.*.89162	44904
FRANCISCA VERONICA MORAES NERIS	*.*.59394	44905
GILSANIA DE FREITAS SANTOS	*.*.07331	44907
ELIANA FERREIRA DOS SANTOS	*.*.61572	44908
EDILENE ANDRADE ALVES	*.*.41337	44909
MARIA EDNALVA SALVINO	*.*.35460	44910
VITORIA GEOVANA SILVA VIEIRA	*.*.24168	44913
WESLEN SILVA SIRQUEIRA	*.*.24272	44917
BRUNA KARINE MARTINS SANTOS	*.*.48186	44918
LUCIANA DA CRUZ	*.*.42187	44921
ADRIELLY ALVES DE ALMEIDA	*.*.78158	44923
RAIANNE KETULY RODRIGUES DOS SANTOS HONORIO	*.*.42136	44926
ADRIANA FATIMA DA SILVA	*.*.31523	44927
RAMENE MEDEIROS RIBEIRO	*.*.96134	44928
JOSILENE FARIAS DA SILVA	*.*.59220	44930
CLAUDENIRA DA CONCEIAAO FELIX CARVALHO	*.*.77300	44933
ANA PAULA DIAS DE OLIVEIRA	*.*.36353	44937
MICHELE DE JESUS BATISTA	*.*.35839	44939
NATALINA GONCALVES MACEDO	*.*.54182	44940
VERA LUCIA DA CUNHA E SOUSA	*.*.68172	44945
MARIA LAURA DE OLIVEIRA BORGES	*.*.41149	44951

DEBORA CRISTINA FERREIRA DE ALMEIDA	*.*.47100	44952
ANA PAULA JOSE DOS REIS	*.*.16192	44954
MAXLENE VIANA DA SILVA	*.*.84272	44955
KEYLA FERNANDA DE SOUZA FLORES	*.*.58101	44957
JESSICA MARIANA NASCIMENTO	*.*.80170	44958
NAGILA RAINE ROCHA ABADIA	*.*.13174	44959
RITA DE CASSIA DA SILVA	*.*.51526	44961
MAGALI SILVA REZENDE	*.*.76187	44962
CAMILA APARECIDA DOS SANTOS OLIVEIRA	*.*.03150	44964
ELIENE OLIVEIRA	*.*.33530	44970
SUELEN BARRETOS SANTOS	*.*.78158	44971
SEBASTIANA DOS REIS CHRATA	*.*.48191	44972
ERICA OLIVEIRA DO ESPIRITO SANTO	*.*.94100	44973
FRANCILEIDE SARAIVA SOUSA ROCHA	*.*.38380	44974
VERONICA RIBEIRO	*.*.49858	44976
VIVIANE CORDEIRO FARIAS	*.*.09102	44977
ELIZANGELA RODRIGUES DE BRITO	*.*.50167	44979
HERIKA DOS SANTOS VIEIRA	*.*.41551	44980
KAROLINE DE OLIVEIRA	*.*.77176	44981
EUGENIA MAYNA DA CONCEICAO SILVA	*.*.98240	44983
ANA MARIA FERNANDES DA SILVA	*.*.22154	45001
JORDANA PEREIRA AGUIAR	*.*.08180	45002
SILVANIA DAS CHAGAS LIMA	*.*.25300	45003
JULIANA ALVES DE BRITO	*.*.18141	45004
NAILZA DA SILVA	*.*.69894	45012
CRISTIANE BARBOSA FONTELES	*.*.41253	45013
SONIA BORGES DA SILVA	*.*.94104	45017
RUTH QUEREN ZUQUETTO PINHEIRO	*.*.19178	45020
MAIARA RODRIGUES LEAL	*.*.05562	45022
CLAUDIA MOITA DA SILVA	*.*.72120	45023
MARIA FERNANDA ITABAIANA LEMES	*.*.	45025
SIMONE PEREIRA MARTINS	*.*.61153	45026
DARLENE BRANDAO CANTANHEDE	*.*.70378	45027
LORRAINE TAVARES RABELO	*.*.45155	45029
ANA MARIA MAIA COLARES	*.*.21847	45032
ROBERTA MENDES RIBEIRO	*.*.58120	45036
NILVANI XAVIER DE JESUS	*.*.20115	45038
KELRY FERREIRA SILVA	*.*.92126	45039
CLADIANE ALVES ALMEIDA	*.*.05104	45043
MARA LUCIA DE JESUS MOURA	*.*.05107	45044
JOELMA GOMES SILVA	*.*.55120	45045
JOELINNE DE SOUSA OLIVEIRA	*.*.97800	45047
SIRLENE CORREIA DE SOUZA	*.*.59169	45049
VANESSA NAVES FERREIRA DE SOUZA	*.*.23104	45050
LEICY KELLY MARTINS DUTRA	*.*.28197	45051
POLIANA GOMES DE OLIVEIRA	*.*.68249	45052
ORMELICE DE OLIVEIRA SANTOS	*.*.80106	45056
THAIS AFONCO VIEIRA	*.*.86150	45057
FRANCINE SILVA SANTOS	*.*.39140	45058
MARCIA CRISTINA LEMOS SALINO	*.*.39187	45059

EMILLY SAMAYA DE JESUS RODRIGUES	*.*.92194	45063
IANKA MENEZES DA SILVA SANTOS	*.*.66873	45065
MARCILENE CARNEIRO PIMENTEL	*.*.67144	45066
KATYA SYMONE COSTA SANTOS	*.*.93234	45069
CLEONICE MATILDES DE OLIVEIRA	*.*.77168	45070
YASMIN PEREIRA PIRES	*.*.13165	45072
MARIA CRISTINA NUNES ALVES	*.*.20334	45073
MARIA DO CARMO FERREIRA DA SILVA	*.*.63167	45076
RAIMUNDA CARVALHO RIBEIRO	*.*.57301	45079
ANTONIA SOEHI TEXEIRA FERNANDES DE SUSANA	*.*.16301	45081
ANA PAULA TEIXEIRA FERNANDES	*.*.79300	45082
ANA IRIS DE SOUZA DA SILVA	*.*.63308	45083
LIDIANI JOSEFA DA SILVA	*.*.00499	45085
DAYANE DE OLIVEIRA RODRIGUES	*.*.26140	45086
ANGELICA PEREIRA DOS SANTOS	*.*.59150	45087
NILZA EVANGELISTA DUARTE	*.*.18144	45088
MARIA SOCORRO DA GLORIA	*.*.27515	45089
MARIA ROSALINA DA SILVA PAULA	*.*.80153	45090
CRISTIANA DE OLIVEIRA PARANAGUA	*.*.22992	45092
GENILDE ARAUJO DO NASCIMENTO	*.*.99143	45095
ELIANE FATIMA DA SILVA	*.*.94882	45096
IVONETE RODRIGUES BRANDAO DE JESUS	*.*.02172	45097
ALESSANDRA RODRIGUES ARONOVITCH	*.*.51187	45100
BETINHA CORDEIRO DE OLIVEIRA	*.*.42160	45101
MAYARA NUNES FELIX	*.*.52186	45104
GILVANIA SILVA DOS SANTOS	*.*.36146	45108
ARAIDES FERREIRA COUTINHO	*.*.90197	45109
THALLITA RODRIGUES DE SOUZA	*.*.96161	45110
ANA LUISA RODRIGUES DE MORAIS	*.*.68148	45111
MICHELLY DA SILVA NASCIMENTO	*.*.12185	45112
JORDELINA SOUSA LOPES	*.*.05104	45114
ANY KATLYN LUIZA PEREIRA DE SOUZA	*.*.79164	45115
EVA BRITO LIMA SUTIL	*.*.17366	45116
JHENYFFER DAYANE COSTA	*.*.87188	45117
STEFANI DA COSTA FELIPE	*.*.55130	45119
MARY SABINA DA SILVA ALEXANDRE	*.*.12509	45121
KEILA FERREIRA DE JESUS SANTOS	*.*.37122	45124
SILVANA COSTA SOUZA	*.*.23187	45127
PATRICIA ALGAMIM BARBOSA SANTOS	*.*.61154	45128
WANESKA FERREIRA DE AMORIM	*.*.20204	45129
ADRIELLY ALVES DA SILVA	*.*.42190	45130
FABIANA FARIAS DA SILVA	*.*.79295	45131
ANDRESSA	*.*.16209	45132
VALCICLEIA AMORIM DA SILVA	*.*.30260	45133
JEANE PEREIRA DE MORAES	*.*.96104	45135
RAFAEL RODRIGUES DE OLIVEIRA	*.*.54136	45136
VIVIANE VIANA DA SILVA	*.*.87272	45144
POLIANA DE ARAUJO GONAALVES	*.*.05140	45145
KAREN HELEN CARVALHO BAIA	*.*.27211	45146
ISAURA LOURENAO MAXIMO	*.*.16182	45147

OZENIR VITOR DE SOUSA	*.*.80300	45148
ZULMEIRE LIMA EVANGELISTA	*.*.04191	45149
THAYNA BARBARA DOS SANTOS	*.*.77103	45151
JANAINA FERREIRA DOS SANTOS	*.*.44602	45152
ANA MARIA GOMES DA SILVA	*.*.57132	45154
DYENIFER PLACIDO PEREIRA E OUTRO	*.*.73148	45155
SOLANY CIPRIANO DE JESUS	*.*.13187	45156
TANIA OLIVEIRA DE CARVALHO	*.*.63182	45161
MIRIAN BARBOSA PLACIDO PEREIRA	*.*.34104	45162
LURDES XAVIER DA SILVA	*.*.09115	45163
ISABELLA GUILHERME BORBA	*.*.37154	45164
MARIA EDUARDA PEREIRA DO NASCIMENTO	*.*.01127	45165
YASMIN VITORIA LIMA DA SILVA	*.*.62197	45167
FLAVIANE ALHO DE SOUSA	*.*.21288	45169
KARLA LUIZA ARAUJO CALDEIRA	*.*.75136	45170
DEBORA TATIANE RODRIGUES COELHO	*.*.06115	45171
GEISA SUMAIA BATISTA DE ANDRADE	*.*.46184	45172
HELEN SANTOS CAJUEIRO	*.*.12157	45173
VILMA CLAUDINO	*.*.78172	45174
SYELLE CORREA SANT IAGO DE OLIVEIRA	*.*.93191	45176
FRANCISCA MARTINS DE SOUSA	*.*.87115	45177
MARIA VAGNOLIA PEREIRA DA SILVA	*.*.80320	45178
LUDMILA ROXANA SILVA PENHA	*.*.15310	45179
GRAZIELLY DE SOUSA VIEIRA	*.*.81190	45180
CINTIA JESSICA DE SOUZA MARCELINO	*.*.92590	45181
LUANA STEFANY	*.*.12160	45182
CAROLINEVERISSIMO GMAIL COM	*.*.26100	45183
CHRISLAINY VILELA DOS SANTOS	*.*.42152	45185
SIMONE SOCORRO MARTINS	*.*.89115	45186
SONIA COELHO BATISTA	*.*.36149	45188
LUCIALETE SOUSA ALVES	*.*.48170	45190
RAIMUNDA NONATA SOUSA TESTA	*.*.57320	45191
VANUSA CARVALHO DAS DORES	*.*.73351	45193
IZABEL CRISTINA PEREIRA LIMA	*.*.54195	45195
RAIANE DA SILVA SA	*.*.33355	45197
RAYANE SOUZA DE LIMA PEREIRA	*.*.07134	45198
LUZ MARIA GUTIERREZ NOVOA	*.*.55187	45200
POLIANA ALVES CIRQUEIRA	*.*.45266	45205
MARLENE PIRES DA SILVA	*.*.95168	45207
ALINE SILVA GOMES	*.*.49124	45211
LUCILENE CARDOSO DOS SANTOS	*.*.09357	45212
DULCILDA MONTEIRO DAS CHAGAS	*.*.16172	45213
LILIAM SOARES FRAGOSO	*.*.25125	45214
THETT NUNES TAVARES	*.*.61164	45215
GABRIELLY ROSA DA SILVA	*.*.08163	45217
ROSELITA SANTANA COELHO DOS SANTOS	*.*.34134	45219
LARISSA CRISTIANA DE JESUS DIAS	*.*.19130	45221
MARTA BATISTA DE SIQUEIRA	*.*.45187	45222
SUELEN SILVA DA CUNHA	*.*.04249	45224
BIANCA VITORIA FARIAS SOARES	*.*.80208	45227

DANIELA SEVERINO RIBEIRO	*.*.15179	45228
ARTEMISA CHAVES DA SILVA	*.*.11316	45230
ANDREIA BARBOSA ROCHA	*.*.05142	45232
GEIDA DA SILVA SOUZA	*.*.05249	45233
YURIA MACEDO DOS SANTOS	*.*.76187	45235
NEIDE BARBOSA DO NASCIMENTO	*.*.39100	45237
MARIA EDUARDA ALVES RODRIGUES	*.*.48140	45239
SUZEL CRISTINA VIEIRA ALVES	*.*.57172	45243
MEIRIELLE CUNHA DE OLIVEIRA	*.*.72195	45245
GABRIELLY PEIXOTO VELOSO	*.*.27108	45248
JUCILENE ROCHA DE OLIVEIRA	*.*.94506	45249
KAROLLANY DIAS CARNEIRO	*.*.11150	45250
VANESSA FERREIRA DOS SANTOS	*.*.69140	45251
CRISTIANE SOARES DE SOUSA	*.*.59115	45252
KEYSLE MALKE DA SILVA ROCHA	*.*.64189	45253
MARIELE CLEMENTE POVOA	*.*.97185	45254
LUSIANE CHAVES SOBRINHO	*.*.05159	45257
ADRIELY FERREIRA TAVARES	*.*.83147	45258
BEATRIZ MARTINS MOREIRA	*.*.03148	45261
DANIELLE ALVES DE OLIVEIRA	*.*.59143	45262
YASMIN RODRIGUES DE SOUSA	*.*.47376	45265
JENIFER TORRES DE SOUZA	*.*.69123	45268
INGRID APARECIDA MARTINS DE OLIVEIRA	*.*.39130	45270
GIVANILDA MARIA SILVESTRE	*.*.72176	45272
FABRIZIA RODRIGUES SOARES	*.*.04104	45273
AMANDA MONTEIRO DA SILVA	*.*.55101	45274
CELIA MARIA DE JESUS	*.*.84149	45277
MARIA HILDA PEREIRA BESSA	*.*.67120	45278
YASMIM ALVES DOS SANTOS	*.*.15101	45281
MARA CRISTINA RIBEIRO	*.*.60125	45282
IRANETE ALMEIDA DOS SANTOS	*.*.26149	45288
THAIS E DE FREITAS	*.*.68109	45289
ALESSANDRA VENANCIO DA SILVA	*.*.66198	45290
SANDRA MARIA DOS SANTOS SOUSA	*.*.83104	45291
MIKAELA HERRARA BISPO DE SOUSA	*.*.97207	45292
LUCIENE DE ANANIAS MIRANDA	*.*.40191	45293
ALINE RODRIGUES COSTA	*.*.09123	45297
MARILENE APARECIDA CORREA DE SIQUEIRA	*.*.69153	45298
ANTONIA SOARES	*.*.80349	45299
ANA VIEIRA DA SILVA	*.*.43194	45301
DENISE DA CONCEIAAO VIANA	*.*.54380	45303
GABRIELA COSTA MANSO	*.*.93193	45305
ANDREIA FRANCA	*.*.67139	45307
VANIA GONCALVES DE OLIVEIRA	*.*.12187	45310
SONIA APARECIDA DE SOUZA	*.*.60144	45311
ROBELIA MARIA CARDOSO SENA	*.*.76149	45312
MARIA DE LOURDES RODRIGUES	*.*.50178	45313
MARIA VITORIA DE SOUSA SILVA	*.*.09145	45315
NATECIA PINA LUCENA	*.*.77331	45317
NIVIA QUEREN ALVES MARINHO	*.*.92155	45318

EULALIA DE FATIMA PEREIRA	*.*.31162	45320
MARTA JULIELE BRITO DA SILVA	*.*.25585	45321
WESLANIA SILVA	*.*.68153	45322
MARCELA CORREIA DOS SANTOS	*.*.08131	45323
KAROLINE DIAS DA SILVA	*.*.40133	45324
JOVELINA LOPES DA SILVA	*.*.80118	45328
FABIO CALIXTO CRUZ	*.*.34105	45331
VANUZIA ALVES DA SILVA BATISTA	*.*.19499	45332
IVONETE MATIAS DA SILVA	*.*.19120	45333
SUELY RAMOS DOS REIS	*.*.59253	45339
JOSENILMA FONSECA SILVA	*.*.14175	45341
ELIENE PEREIRA DE LIMA	*.*.67150	45342
PAULA CRISTINA DA COSTA FIGUEIRA PACHECO	*.*.86114	45347
NATALIA DA SILVA SANTOS	*.*.01321	45348
JULIANA AUGUSTA MATOS	*.*.57164	45354
ANA CARLA FERREIRA	*.*.21720	45355
JESSIKA FRAGA DOS SANTOS	*.*.09143	45357
TAINARA	*.*.34381	45358
ROSENILDE DOS SANTOS SILVA	*.*.08215	45359
NATHALIA FERREIRA UTIDA	*.*.69113	45360
ROSIRENE DIAS DA SILVA	*.*.77134	45363
ARIELLY DIAS DA SILVA	*.*.91111	45366
ELIZANGELA CARDOSO DE OLIVEIRA	*.*.74207	45367
MARIA DE NAZARE ALMEIDA DE SOUZA	*.*.94234	45369
MARIA VALDECI RODRIGUES PEREIRA	*.*.29134	45399
CLEIDE MADALENA DA CUNHA	*.*.82648	45400
LAURA CECILIA MARTINEZ DUQUE	*.*.56267	45401
VALDELINA TABOZA DA SILVA	*.*.63272	45403
REBECA NICOLE GUEDES DE SOUZA	*.*.94124	45404
MARLUCIA DE FATIMA CINTRA	*.*.87172	45405
MARIA DE ALDEBETE MARTINS REIS	*.*.57177	45407
FIAMA MARTINS SILVEIRA	*.*.35110	45408
LAIANY DA SILVA SANTOS	*.*.64151	45410
WEDILA GLAUCIA SOUSA COSTA	*.*.99251	45411
STEFANY SANTIAGO GONAALVES	*.*.44165	45413
PATRICIA BETTINI FRISON	*.*.63190	45414
CRISTIANE RODRIGUES COSTA	*.*.44100	45415
TATIANE EVARISTO PEREIRA	*.*.24699	45417
FERNANDA DIAS ALVES CARLOTA	*.*.20159	45418
NELY CRISTINA BARACHO DA SILVA	*.*.62153	45419
MARIA DA CONCEIAAO PINTO MENDES	*.*.86375	45421
KARINA DE NAZARE MIRANDA CARDOSO	*.*.50211	45424
RUTILENE MIRANDA	*.*.34341	45427
JESSICA GONCALO DA SILVA	*.*.72193	45428
MARIA LAURINETE VELOSO DE SOUSA RIBEIRO	*.*.88807	45429
AURELINA ROCHA DE LIMA	*.*.06200	45431
MARIA MADALENA DO NASCIMENTO SILVA	*.*.89143	45432
INES VITOR DE OLIVEIRA	*.*.90110	45433
BRUNA JESSICA DE SOUZA VIANA	*.*.15123	45436
JULIA EVELYN LEO MANTELLI	*.*.84110	45437

RAFAELA DE SOUSA SANTOS	*.*.53184	45438
DAMIRES ASSUNAAO DA SILVA	*.*.38390	45440
JANILDA PEREIRA SILVA	*.*.39315	45441
MARIA DE ASSENCAO DOS SANTOS RIBEIRO	*.*.68172	45442
TAYLUAN SOUSA REZENDE	*.*.87199	45444
MARIA HIOLANDA DA ROCHA	*.*.30163	45446
LUZIA FERNANDES COSTA	*.*.46172	45447
ROSANGELA DOS SANTOS CHAVES	*.*.98304	45448
UELBA PEQUI GOMES	*.*.47530	45449
FABIANA TEIXEIRA JASEVICIUS	*.*.32116	45450
SIRLEIDE DOURADO DA SILVA GUIMARAES	*.*.62149	45451
KARLA SEBASTIANA FERREIRA MONTEIRO	*.*.16140	45452
MARIA CRISTINA DE CARVALHO	*.*.59115	45453
ANA CAROLINE	*.*.02837	45458
VERA LUCIA BARBOSA DE SOUZA	*.*.46172	45479
MARIA DAS GRACAS PEREIRA DA SILVA	*.*.85391	45482
ANONIA PEREIRA MORAIS	*.*.76391	45483
NICOLY SALETE SOUSA SILVA BARBOSA	*.*.82133	45490
ANDREZA SANTOS DE JESUS	*.*.08141	45491
ANA LOURDES REZENDE	*.*.97113	45492
LAILA FERREIRA DA MOTA	*.*.72109	45493
JANE CLELIA DA SILVA CASTRO	*.*.71315	45495
MARIA CRISTINA MARQUES FERNANDES	*.*.58353	45496
ERIKA NEVES SODRE DE OLIVEIRA	*.*.98165	45498
DAGNADASILVALIMASIM GMAIL COM	*.*.13200	45499
VANESSA RIBEIRO DA SILVA	*.*.05155	45500
MARIA IVANI RODRIGUES	*.*.38191	45502
VALDENE DE SOUSA CARNEIRO	*.*.81115	45503
JEONICE MARIA DA COSTA	*.*.52549	45507
YASMIN MELO DE MIRANDA	*.*.71112	45509
MARIA DE FATIMA MENDES	*.*.04110	45510
MARIA PEREIRA DE OLIVEIRA	*.*.57553	45512
RAYRA THACILLA DE MACEDO BORGES	*.*.07186	45513
ADAILDA MACEDO CAITANO	*.*.03553	45515
MARIA HOLINDA BARBOSA MENDONAA	*.*.94103	45516
REGINA ROSA DE JESUS	*.*.96191	45519
ANGELA APARECIDA RESENDE SILVA	*.*.98168	45520
AIDA CAROLINE DA SILVA NUNES	*.*.00179	45523
VENILSA BORGES DOS SANTOS	*.*.31135	45524
TANIA MARIA MARTINS DOS SANTOS	*.*.63161	45525
ALESSANDRA DA SILVA NUNES	*.*.96114	45527
MARCILENE SANTOS DE SOUZA	*.*.71525	45528
EDNALVA OLIVEIRA PEREIRA	*.*.39341	45529
MARIA EDINA OLIVEIRA DA SILVA	*.*.74397	45530
CELIA BENTO DE SOUZA	*.*.20187	45531
JHENIFER DO NASCIMENTO	*.*.55111	45532
SARAH ASSUNCAO ARAUJO	*.*.30331	45534
GLAUCIENE GOMES DO COUTO PAULO	*.*.49150	45536
DHAYME COSTA CORREIA	*.*.77200	45537
MICHELLY SOUZA PEREIRA	*.*.73100	45538

ILDEANE DA CONCEIAAO SANTOS	*.*.65336	45540
VALDEMAR MOREIRA NEVES	*.*.57115	45544
VITORIA MICHAELE SILVA DE OLIVEIRA	*.*.26457	45546
ELIZANGELA CORREIA DE SOUSA	*.*.01188	45547
ERICA JOANA	*.*.73124	45548
KELY CRISTINA DA SILVA	*.*.17130	45551
KASSIA MARTINS DE CARVALHO	*.*.23129	45553
FRANCIELLY SOUZA BORGES	*.*.27116	45555
MARIA DE FATIMA DO CARMO	*.*.94172	45558
JHENNIFER KETLYN CARDOSO	*.*.78184	45561
MARIA DE FATIMA PENA	*.*.19634	45562
FERNANDA PALHANO LIMA	*.*.18103	45563
FERNANDA APARECIDA DE MORAIS ARAUJO	*.*.98189	45566
HAYESSA MARCELO DE OLIVEIRA SELVATI	*.*.79120	45567
THAYNARA CRISTHYNA JUVENAL DE ASSIS	*.*.53104	45568
DEBORA DA SILVA REIS	*.*.11266	45569
EGUIMAR DEUSA FELIX DE OLIVEIRA	*.*.59123	45570
FLAVIA REGIS DOS SANTOS	*.*.40149	45571
SIDENEIS ARAUJO DA SILVA SANTOS	*.*.99132	45573
TALUANA ALCANTARA	*.*.39199	45576
FABIULA GLORIA DE CASTRO BARREIRA	*.*.99160	45580
ZILMEIRE BISPO DOS SANTOS	*.*.06191	45581
ANA BEATRIZ PENA TROVO	*.*.19198	45583
LUDIMILA PORTILHO GAMA	*.*.36131	45585
ROXANA BERMUDEZ PEREZ	*.*.12250	45586
LIDILHENE OLIVEIRA DE SOUZA	*.*.37175	45587
DANIELE LEMES DE OLIVEIRA	*.*.13152	45588
KELMA PIMENTEL RIBEIRO	*.*.97321	45590
LEUDILENE ROSA RODRIGUES	*.*.59253	45591
DAYANNE DE AVELAR SIQUEIRA	*.*.48124	45592
FRANCIELE OLIVEIRA DE JESUS	*.*.72119	45596
ANA PAULA BATISTA DA SILVA	*.*.05180	45597
TAMIRES BENVINDO DA SILVA	*.*.29177	45598
CARLONDA DE SOUSA ARRUDA	*.*.81315	45602
ANTONIA MARIA CLEMENTE DA SILVA	*.*.73391	45603
ANA CAMILA ALVES DA CONCEIAAO	*.*.50141	45604
IRACI SOUSA NERY	*.*.64172	45605
ANA CAROLINA RICARDO BISPO	*.*.20199	45606
CAMILA PEREIRA DE SOUSA	*.*.84129	45607
AMANDA DE OLIVEIRA NERIS	*.*.55160	45608
LORRANY ASHLY DA SILVA FORTES	*.*.56104	45610
MONYK DE ALMEIDA CAMPELLO	*.*.02176	45612
MARIA DE OLIVEIRA	*.*.06187	45614
CRISTIANE RIBEIRO DE OLIVEIRA	*.*.03210	45615
AMANDA MUNIZ DOS SANTOS	*.*.03533	45619
LUCIMARA MARTINS PIRES	*.*.42111	45620
SOLIMAR A CRUZ	*.*.85147	45621
LEILDE PEREIRA DOS SANTOS	*.*.30619	45624
JULLY KESSY ALVES DE MELO	*.*.15140	45625
GABRIELLY FERNANDES BARBOSA	*.*.18109	45629

SUELY CARLOS DE OLIVEIRA SANTOS	*.*.14315	45630
FLAVIA DA COSTA BORGES	*.*.04110	45631
ANDREA JOSE DE AZEVEDO	*.*.22108	45633
AYDA LUZ MALAVER SALAMANCA	*.*.80190	45634
MARIA JOSE SALVINO DA SILVA SOUZA	*.*.94123	45635
RONIELE SOUSA DA SILVA	*.*.18103	45636
FRANCISCA MARIA DA SILVA	*.*.85304	45637
DIOLINA ARAUJO DA LUZ	*.*.69160	45639
CICERA PALOMA LEITE DA SILVA	*.*.15863	45641
ESTER CONTINO DOS SANTOS	*.*.17170	45642
RITA MARIA NERES DE BARROS	*.*.84357	45643
POLIANA MARIA PEREIRA	*.*.07110	45644
MARINALVA RODRIGUES DE OLIVEIRA	*.*.15172	45647
MARIA IVONICE CUNHA SILVA	*.*.12137	45648
ANA FRANCISCA FERREIRA MENDES	*.*.19187	45650
SIMONE	*.*.52370	45651
LUCIMEIRE DOS REIS VIDAL	*.*.40191	45652
WILLIANE ALVES DOS SANTOS	*.*.00165	45654
KAROLAINÉ ARAUJO DA SILVA	*.*.52127	45655
LANA XAVIER DOS SANTOS	*.*.50591	45656
ISABEL CLEMENTINO DE MAGALHAES SOUZA	*.*.57134	45657
RAFAELA VIEIRA NASCIMENTO	*.*.42884	45658
KAROLAINÉ VITÓRIA OLIVEIRA GANA	*.*.80155	45659
INGRID LANA MONTEIRO DE SOUZA	*.*.76175	45661
SARA DE JESUS MACEDO	*.*.69526	45662
ANA KLAUDIA MARTINS COSTA	*.*.92300	45664
KETHLYN LORRAYNE	*.*.74160	45665
DIVINA APARECIDA MODESTO RIBEIRO	*.*.66104	45666
ELENILCA ASSUNÇÃO SOUSA VIANA	*.*.33163	45669
PAULA LARINA CHAVES DE OLIVEIRA	*.*.17365	45671
MARIA DA CONCEIÇÃO PESSOA DO NASCIMENTO	*.*.71881	45672
JOENNE SANTOS DE OLIVEIRA	*.*.16197	45673
JAQUELINE ATAÍDE DA SILVA	*.*.18148	45674
JANETTE ALVES BORGES	*.*.66135	45677
MARIA ROZENILDA BEZERRA DINIZ	*.*.61380	45678
MARIA LIANA DA CONCEIÇÃO ARAUJO	*.*.30345	45680
MARIA DAS GRACAS ALVES DA SILVA	*.*.00163	45681
KAMILA DE SOUSA CHAVES	*.*.66190	45682
VIVIANE DA COSTA LINHARES	*.*.27173	45683
DEBORA CARVALHO DE ALMEIDA	*.*.41143	45685
MATHEUS BARROS SANTANA	*.*.04102	45689
LUCIANA DE ARAUJO FONTINELLE	*.*.10172	45693
FERNANDA SANTIAGO DA SILVA	*.*.40153	45694
MARIA VANIA BARBOSA DOS SANTOS	*.*.84161	45698
RAIANY CRISTINA ALEXANDRE CAETANO	*.*.95132	45700
MARIA JOSE DE BARROS	*.*.03187	45702
MARLENE MARIA DA SILVA SOUSA	*.*.84153	45703
TALITA ADASSA MAGALHAES GRANGEIRO	*.*.36157	45705
RAQUEL ALMEIDA LEITE	*.*.98384	45706
AUREANE SOUSA COSTA	*.*.08260	45707

CONCEICAO DE MARIA SILVA	*.*.72349	45708
FRANCISCA COSTA SOUSA	*.*.43315	45709
TALITA MARIANE SILVA PONTES	*.*.54178	45711
JOCASTA PEREIRA DA SILVA	*.*.22106	45712
LUCIANA PEREIRA DA SILVA	*.*.44171	45713
JOCILENE DA SILVA	*.*.57393	45716
JUVENTINA LIMA DE MELO	*.*.48120	45717
JORDANA ALBUQUERQUE FOGACA NICODEMOS	*.*.57155	45719
ALYNE FARIA	*.*.68167	45721
KETURY MOREIRA DO CARMO	*.*.12142	45722
ANA LUCIA MONTEIRO DE BARROS	*.*.03200	45723
ROSANA DAMASCENO DOS SANTOS	*.*.88241	45724
JEICE OLIVEIRA DA SILVA	*.*.72144	45727
EVILENE PEREIRA DOS SANTOS ARAUJO	*.*.60173	45729
EMANUELE LAUANY DE OLIVEIRA CARDOSO	*.*.85129	45730
VANDENI DAS DORES MACEDO RODRIGUES	*.*.48872	45731
GABRIELA SILVA MOREIRA	*.*.82129	45733
ALEXANIA RODRIGUES DO PRADO	*.*.74100	45734
TAYS KATHLLEN SANTANA DIAS	*.*.47109	45735
ARIDENA GUIMARAES GONAALVES	*.*.16203	45736
NAYARA SUHELLEN DA SILVA	*.*.42406	45739
LUZIANIA BATISTA MENDES OLIVEIRA	*.*.49120	45743
VINICIUS LIMA MOTA	*.*.03263	45744
ANTONIO CESAR CARVALHO ARAUJO	*.*.20803	45745
NAYARA PRISCILA DA SILVA BATISTA	*.*.30295	45746
HAKINNY LOYRA DE MEDEIROS VIEIRA	*.*.37116	45747
JOELMA DOS SANTOS	*.*.73184	45748
MARIA AMANDA SILVA CARDOSO	*.*.46192	45749
VAGNA DA COSTA SOUZA	*.*.07556	45750
DEBORA ELANE DOS SANTOS DA SILVA	*.*.85216	45751
MAYCK STELLE DIAS DOS SANTOS	*.*.52169	45752
SUSANA RODRIGUES ARAUJO	*.*.98157	45753
BIANCA RODRIGUES DAMACENO	*.*.77171	45754
ADRIANA MARQUES DE LIMA	*.*.77553	45755
PRISCILA DE SOUSA SIQUEIRA	*.*.57190	45759
ANDRENIA RANIELLI DOS SANTOS	*.*.45125	45760
GEANY NASCIMENTO DOS SANTOS PEREIRA	*.*.91147	45761
ALESSANDRO AUGUSTO RODRIGUES DA SILVA	*.*.13110	45762
CREUZA MARIA DOS SANTOS ARANHA	*.*.54272	45763
JACQUELLINE ELIAS DE LIMA	*.*.72184	45764
LUZANIRA FERNANDES DOS SANTOS	*.*.70344	45765
SIRLENE BRITO MOURA	*.*.04120	45777
LAINÉ CARVALHO DE SOUSA	*.*.94101	45778
ALESSANDRA BORGES MENDES	*.*.03123	45780
ANDRIELE SANTOS PEREIRA	*.*.13176	45782
MARIA CLAUDECE FREIRE DOS SANTOS	*.*.90104	45785
VANESSA ALVES GOMES	*.*.89107	45786
JOICE COSTA DE OLIVEIRA	*.*.57282	45787
TAISA FERREIRA CORDEIRO	*.*.38162	45789
ROSILENE GOMES PEREIRA	*.*.19119	45791

ROSALINA SOUZA DE MOURA	*.*.38139	45792
MARIA MADALENA PEREIRA	*.*.86115	45793
MARIA REGILENE PANICHE DA SILVA	*.*.88367	45794
YNGRYDY PEREIRA ROCHA	*.*.98190	45795
GRACIANE MENDES DA SILVA	*.*.74198	45796
MARIA RAIMUNDA DA SILVA LOPES	*.*.97104	45797
MARIA CRISTINA CHAVES E SILVA	*.*.35132	45798
JUCICLEA RODRIGUES DA SILVA	*.*.61175	45800
FERNANDA FERNANDES NEVES	*.*.60186	45803
MARIA MARTA GONCALVES	*.*.32156	45807
MARIA SIDERLENE MUNIZ DA SILVA	*.*.64234	45809
RAILANE AMORIM PINHEIRO	*.*.69108	45810
MARIA EDUARDA RODRIGUES MARCELINO DE MORAIS	*.*.73133	45811
VIVIANE ASCENSO DA SILVA	*.*.06191	45812
FRANCISCA DAS CHAGAS PINHEIRO DA SILVA	*.*.07398	45814
GABRIELLY SILVA DE ANDRADE	*.*.82189	45815
SIMONE PIRES DE OLIVEIRA	*.*.14104	45816
LEYDIANY ISABEL RODRIGUES MAGALHAES	*.*.53117	45819
FRANCISCA GONAALVES AGUIAR	*.*.00115	45820
MARCELA CAETANO DA SILVA LIMA	*.*.66158	45821
ELIANA BENVINDO DA SILVA	*.*.39309	45824
ELDADASILVASILVA GMAIL COM	*.*.50100	45825
MARIA FELIX DIAS DOS SANTOS	*.*.03134	45826
ELLEN CARVALHO DA SILVA	*.*.77266	45830
MILLENA CRISTINY PEREIRA SANTOS	*.*.26100	45831
RAQUEL BARROS OLIVEIRA	*.*.13175	45836
ELISVANIA NUNES RIBAS	*.*.02100	45837
CARLA RIBEIRO DA SILVA	*.*.24233	45838
KARITA DAMIANA DE ALMEIDA FERREIRA	*.*.71104	45839
MARIA DE NAZARE DE CASTRO SANTOS	*.*.90315	45841
MARIA DE LOURDES DA CONCEICAO	*.*.43388	45842
RUTE CRISTINA ROSA E SILVA	*.*.82144	45844
MARIANA LEITE SILVA DE ABREU	*.*.60272	45847
LEUZA RODRIGUES DE ASSIS	*.*.74168	45848
ALESSANDRA RODRIGUES DA SILVA	*.*.78160	45851
GLAUCILENE DE SOUZA PEREIRA	*.*.77170	45852
WASHINGTON RODRIGUES DE ALMEIDA	*.*.81193	45853
LUZIA MARIA DE JESUS	*.*.92168	45854
JOYLANE PEREIRA DA SILVA	*.*.62179	45855
FRANCIELLY SARAIVA	*.*.59158	45858
JULIANA NOVAIS PEREIRA	*.*.90138	45860
JANES CLEIA DA CONCEIAAO LIMA	*.*.85306	45861
MARIA ALMEIDA MELO	*.*.07153	45862
PAULA CRISTINA DE SOUSA FREITAS	*.*.07185	45864
ADRIANA BATISTA DO PRADO FERREIRA	*.*.56157	45866
LUCIANA LUCAS DA SILVA	*.*.59195	45867
NEILA CARDOSO	*.*.20100	45873
CLAUDIA MARIA PEREIRA GOMES	*.*.84386	45874
ANA PAULA DE SOUZA ALVES	*.*.46198	45875
MARIA EVARISTO BARBOSA	*.*.07149	45876

REGIVANIA PEREIRA DIAS DOS REIS	*.*.45149	45878
NALIA DOS SANTOS SOUSA	*.*.74138	45880
JEANY PINHEIRO AZEVEDO VOGADO	*.*.68192	45883
DINORAH LOPES DE SOUZA	*.*.69115	45885
RAYSSE SERRA DA SILVA	*.*.28277	45886
REGINA ROSA DA CUNHA	*.*.85105	45888
ANA RAQUEL DOS REIS TEIXEIRA	*.*.05383	45889
ELIANE TAVARES DE ARAUJO	*.*.54372	45890
EDITH RIBEIRO DOS SANTOS	*.*.38120	45892
DANIELE OLIVEIRA DA SILVA	*.*.26115	45902
ANA CHEILE MORAIS DA ROCHA	*.*.34135	45903
MARIA ALICE RODRIGUES DOS SANTOS	*.*.27187	45906
NEIDE DE JESUS BARRETO	*.*.83115	45907
LIRIA PEREIRA MARTINS	*.*.04568	45909
MARINALVA VELOSO ARAUJO	*.*.58104	45910
SANDRA ARAUJO LEITE	*.*.56100	45913
MARCOS AURELIO SILVA DE MAGALHAES	*.*.16134	45916
RUBIA NAYARA NUNES CARDOSO	*.*.46189	45918
FRANCISCA NASCIMENTO SILVA	*.*.45325	45919
MARIA VILMA DA SILVA	*.*.15153	45920
ROSIANE SOEIRO DOS SANTOS	*.*.85299	45921
SUMAIA KELLY BARBOSA DA SILVA	*.*.68103	45922
SIVERLANDIA DE OLIVEIRA COSTA	*.*.10200	45923
JOSTANA CURCINO TELES	*.*.37130	45924
VENANCIA CURCINO TELES	*.*.60186	45926
ELIANA PEREIRA DOS SANTOS	*.*.63104	45927
HELEN MARIA SILVA MARTINS SANTOS	*.*.65104	45928
ADRIANA FERREIRA MARINHO	*.*.82192	45929
NOENE DOS SANTOS RAMOS	*.*.73560	45931
JOSE RUFINO SOBRINHO	*.*.95172	45932
JESSIENE DAMASCENO DE CASTRO	*.*.63285	45933
JOICE PEREIRA DE JESUS	*.*.98194	45936
DOMINGAS GOMES DE OLIVEIRA	*.*.82189	45937
MARINETE DA SILVA SOUSA	*.*.06192	45938
CELIENE MORAES CRUZ	*.*.04370	45939
MARIA DO SOCORRO DIONISIO DAMASCENO	*.*.69336	45945
ARCANGELA PEREIRA DA SILVA	*.*.13391	45946
VILMA PEREIRA DOS SANTOS	*.*.37134	45948
ANNA CAROLYNE OLIVEIRA SILVA	*.*.13109	45949
SUEYDE ROSA DA SILVA	*.*.20168	45950
HELY LOPES DE SOUZA SOBRINHA	*.*.37107	45951
JULIANA DOS SANTOS LIMA	*.*.52360	45952
ANA MARIA DA SILVA	*.*.60100	45954
CANDIDA MARIA PIRES DE FREITAS	*.*.50178	45957
EDHILENE PEREIRA SOBRINHO	*.*.37120	45958
ELIZABETH MOREIRA DA CRUZ	*.*.96229	45960
RAPHAEL ROBERTO DA SILVA	*.*.26150	45961
MARIA DAS GRAAAS NUNES	*.*.02349	45963
NAIDA DA SILVA SOUZA	*.*.02241	45968
FATIMA RODRIGUES DE SOUSA	*.*.71191	45969

BELINA LEITE DOS SANTOS	*.*.46534	45971
MARIA JOSE DA SILVA FREITAS	*.*.40225	45973
REINALDA SERAFIM TEIXEIRA	*.*.57100	45978
RAIZA FLAVIA DE OLIVEIRA	*.*.39111	45980
RAYSSA RODRIGUES AQUINO	*.*.01173	45984
JACIMARY AVELINO SOARES	*.*.00263	45988
LUCIANA RAMOS DE SOUZA	*.*.19151	46001
THAYLANE HELLEN COSTA SOUZA	*.*.23135	46006
INGRID MARIA VELOSO DE ABREU	*.*.21107	46007
ANA PAULA SILVA DE FREITAS CARDOSO	*.*.25156	46009
ROSANGELA PRESTES DE SOUZA	*.*.24139	46010
MIRANEI COSTA CABRAL	*.*.03168	46015
VANIA MIRANDA DE SOUZA	*.*.03191	46016
TEREZA DO NASCIMENTO SANTOS	*.*.99272	46018
MARIZA SILVA SANTOS	*.*.50123	46020
DIVINA MARIA TAVARES DO AMARAL	*.*.77191	46024
TAMIRES LOPES PEREIRA	*.*.33134	46025
LAURO LIMA RODRIGUES	*.*.79215	46026
LUZILENE PEREIRA DE SOUSA	*.*.95215	46028
LUCIANA COSTA DOS SANTOS	*.*.54149	46033
NUANCE INACIO MOREIEA DE CARVALHO	*.*.93190	46034
LUCIRENE BARREIRA DA SILVA	*.*.07191	46040
MARIA APARECIDA FERREIRA CARDOSO DOS SANTOS	*.*.93104	46041
MARIA ELZA PEREIRA MACIEL	*.*.42104	46043
FERNANDA DE ARAUJO LUZ	*.*.92351	46047
ELZA MONTEIRO DA SILVA ALMEIDA	*.*.94104	46052
DEYLA RODRIGUES DE ABREU	*.*.04199	46053
ELENEIDE SILVA LIMA	*.*.32394	46055
BIANCA PATRINNE BRITO DA SILVA	*.*.94118	46056
MARIA VALDIRENE RUFINO SANTA ROSA	*.*.31105	46058
MARICELMA GOMES DOS REIS	*.*.22168	46060
ERICA CRISTINA DE SOUZA PEREIRA	*.*.02185	46064
ANDREA DE SOUZA LAGO	*.*.84109	46065
RENATA COSTA BARBOSA	*.*.66152	46070
BIANCA LYSSA PEREIRA	*.*.82160	46072
MARIA DE FATIMA MARTINS PINTO LIMA	*.*.76187	46073
CLAUDIA TELES RIBEIRO DA SILVA	*.*.79100	46074
VALERIA PEREIRA DA SILVA EUSTAQUIO	*.*.29140	46075
ANTONIA MARILENE SILVA SOBRINHO DINIZ	*.*.04370	46076
SUELY DA SILVA NETO DE SOUSA	*.*.55187	46078
RAIMUNDA ANUNCIACAO ARAUJO DA HORA	*.*.71538	46080
RAYANE MOURA DA SILVA	*.*.41125	46085
SARAH SHAIANY FERREIRA DA SILVA	*.*.10193	46087
EDUARDA CASTRO DA ROCHA	*.*.00119	46088
CLELDY FERNANDA SILVA DA CONCEIAAO ROCHA	*.*.27310	46093
HERICA SUZANY DA SILVA NIKI	*.*.77161	46094
AUREA APARECIDA DA SILVA	*.*.39134	46099
MARIA DE JESUS DOS REIS TEIXEIRA	*.*.09366	46100
FERNANDA PEREIRA DA SILVA	*.*.52484	46101
YESKA DANIELLE FELIX LEITE SOARES	*.*.68168	46107

VERA LUCIA NERI SIQUEIRA	*.*.72100	46110
IRACI CARVALHO DOS REIS MODERNO	*.*.01370	46113
ELIZANGELA DA SILVA PEREIRA	*.*.91134	46114
ELIANA PEREIRA DA SILVA	*.*.67168	46115
MARA HELENA SILVA FREITAS	*.*.79191	46118
ERIKA SILVA CONCEIAAO	*.*.16347	46120
RAQUEL DE ABREU SERRA	*.*.92201	46123
ADRIANA SOUSA LIMA NEVES	*.*.09369	46128
MATILDE AIRES BATISTA	*.*.43134	46132
LARISSA MATIELLE PARANAGUA MENDES	*.*.80157	46136
WELTON ALVES SOUZA	*.*.01109	46140
LUDIMILA AMARAL NUNES	*.*.10152	46146
EDIVANIA ALVES DA SILVA	*.*.94197	46147
MARIA DA CRUZ SILVA DA CONCEIAAO	*.*.22334	46152
JOICE DE JESUS SANTANA	*.*.77144	46161
MAIKY ACEVEDO SOSA	*.*.78144	46162
MARIA CILENE MARQUES DOS REIS	*.*.13349	46164
DELA APARECIDA DE SOUZA	*.*.46661	46168
FRANCILEUDE DE ARAUJO PINHO	*.*.03313	46169
NIVEA CRISTINA DE MIRANDA	*.*.73150	46170
CRISTIANE APARECIDA ALVES DA SILVA	*.*.44182	46171
ANE CAROLINE	*.*.61609	46177
MARIA DIVINA DE OLIVEIRA	*.*.17100	46178
EULENICILIA GONCALVES XAVIER	*.*.80102	46179
DANIELA APARECIDA DIAS	*.*.34126	46183
BARBARA CRISTINA RODRIGUES COSTA	*.*.15159	46185
ZELIA TEODORA DA SILVA RODRIGUES	*.*.58149	46186
KASSANDRA OLIVEIRA DOS SANTOS	*.*.52150	46187
TAMARA VANESSA ALVES BARBOSA	*.*.23151	46189
ANA JULIA GONAALVES CAMELO DI PAULO	*.*.67101	46190
SUSANA RAQUEL LIMA DA CONCEICAO SOUZA	*.*.80291	46194
SUAYNNE OLIVEIRA DA SILVA	*.*.21184	46200
JULIETE DA SILVA ALCANTARA	*.*.14205	46201
LETICIA CLEMENTE DOS SANTOS	*.*.45104	46202
KARLA BEATRIZ SOARES DA COSTA	*.*.84123	46205
LIDIANE DOS SANTOS NASCIMENTO VIANA	*.*.70161	46207
ADRIELY VAZ ROVERE	*.*.13262	46209
LUIZA CLEMENTE DA COSTA	*.*.86108	46210
KATIA GOMES DE SOUZA	*.*.39119	46211
HELEN DE SOUZA PEREIRA	*.*.89181	46213
HERIKA COSTA SANTOS	*.*.29276	46214
IORHANA FRANCINY XAVIER ALVES	*.*.95128	46215
CREUZA MARTINS DOS ANJOS	*.*.13104	46220
MABIA GONAALVES	*.*.94125	46221
CRISTINA ALVES SOARES	*.*.60263	46222
ERLY VIEIRA DE SOUSA ZULIANI MACEDO	*.*.79191	46224
SHIRLEY ALVES DE MORAES	*.*.71146	46226
MARIA VIEIRA DOS SANTOS	*.*.48534	46227
MAISA DA SILVA MIRANDA	*.*.68148	46232
JULIO CESAR DA SILVA	*.*.36134	46233

ANA CLARA MARTINS DA SILVA	*.*.09114	46234
ROSILAINE ROCHA DA SILVA	*.*.87706	46235
ANA CAROLINE PEREIRA DOS SANTOS	*.*.39136	46238
LOIRACY MARTINS TEODORO	*.*.27134	46239
SUZANA SARA MARQUES DE SOUZA	*.*.23151	46241
ROSA MARIA PEREIRA DA SILVA	*.*.18546	46242
KAMILA CRISTINE RODRIGUES	*.*.27100	46243
MARCIA TATIANE DAMASCENO DA SILVA	*.*.55396	46245
RAYRES MENEZES DE SOUSA	*.*.10352	46247
DEUSAMAR PEREIRA MONTEIRO	*.*.25303	46248
DAYANNA ALVES QUEIROZ PEREIRA	*.*.98135	46250
JACKELINE BATALHA DOS SANTOS	*.*.64215	46251
IANE CARDOSO DE SOUSA BATISTA	*.*.78374	46252
LUANA BEATRIZ CIRQUEIRA ALMEIDA	*.*.93151	46254
MARIA GLAUCILENE DE JESUS GOMES	*.*.15200	46257
KELLY FERNANDA DA SILVA E SILVA	*.*.52287	46261
HELBA DAYANE MIRANDA BRAGA	*.*.51149	46264
ELIANE CARDOSO DA SILVA	*.*.18153	46266
BRUNA SCARLETT ROSA DA SILVA	*.*.88149	46267
NATALIA INGRID MOREIRA SOUSA	*.*.56164	46270
ROSELY DE FATIMA DIAS FERNANDES	*.*.23162	46273
LEILA ALVES CAMPOS	*.*.45100	46276
MARIA SOCORRO DA CRUZ BERNARDES	*.*.25191	46277
JOANA DARQUE PATRICIO DOS REIS SILVEIRA	*.*.95253	46278
LUCIVANE LIMA CARNEIRO	*.*.45227	46279
NATHALIA ANDRADE SETUBA LIMA	*.*.61197	46284
LEIDIANE CONCEIAAO BATISTA MENDES	*.*.56146	46285
NATALIA ARAUJO MONTELO	*.*.09102	46286
MARCELA SILVA NASCIMENTO	*.*.05186	46287
SAMARA CANDIDA RIBEIRO	*.*.64181	46288
NILVA TEIXEIRA DOS SANTOS	*.*.62104	46289
FLAVIA TEIXEIRA JASEVICIOS	*.*.29129	46290
ISABELA VIEIRA TELES	*.*.88163	46291
THASSIAMARQUES GMAIL COM	*.*.37357	46297
JEZUINA MARTINS DE SOUZA	*.*.45661	46301
BRUNA PEREIRA DOS SANTOS	*.*.39182	46302
SANDRA PENA PARANAIBA	*.*.55142	46303
FULVIA DAMASCENO DO NASCIMENTO	*.*.42204	46306
RAISSA SILVA FERREIRA	*.*.72201	46309
JEOCASTRA PEREIRA JORJE	*.*.98506	46310
BRUNA CRISTIELE NUNES GONZAGA	*.*.88156	46311
LUCIA APARECIDA REZENDE	*.*.40130	46312
SANDRA SOARES DE JESUS TITO	*.*.84106	46314
MARCIONE JOAQUINA DE SOUZA	*.*.59134	46317
ERICA SILVA LOPES	*.*.53175	46320
LUCIANE MARIA DE CARVALHO	*.*.00100	46325
JOAO PAULO DE SOUZA BARROS	*.*.07180	46328
JUCIENE CARDOSO DA SILVA	*.*.12142	46331
HANDREYNA TUGIBE CHAVES	*.*.94157	46335
MARIA GISLENE DOS SANTOS CONCEIAAO	*.*.07320	46337

ALCIONE CORREIA MACIEL	*.*.94100	46345
FRANCIELLY DE ALCANTARA SOUZA	*.*.84198	46346
GISLAINE ALVES DE DEUS	*.*.57140	46349
STEFFANE GABRIELLA DA SILVA	*.*.49132	46351
ANGELITA PEREIRA ALVES	*.*.26220	46353
ISABELLA LISSA CAMPOS FREIRE	*.*.89142	46354
RITA DE CASSIA PEREIRA DE SOUZA	*.*.08153	46355
TATIANA DE SOUZA PRADO	*.*.34172	46356
JULIENE SILVA DA CONCEIAAO	*.*.09136	46357
NEIDE CANDIDA DA FONSECA	*.*.40152	46359
APARECIDA MARIA ALVES DA SILVA	*.*.26154	46362
MARIA ELENICE SANTOS PEREIRA	*.*.83415	46363
BERALDINA MARTINS XAVIER	*.*.22158	46366
DANUBIA OLIVIA NUNES DOS SANTOS	*.*.54391	46367
ELIANA LIMA MOTA	*.*.65180	46368
LUCY GOMES DA PAIXAO PAULINO	*.*.23171	46369
KAMILA DOS SANTOS VALE	*.*.41281	46370
ARLENE BENICIO DOS SANTOS LEMES	*.*.64120	46371
ALINE BRAZ DA SILVA	*.*.67191	46372
DIOMARIA DIAS PEREIRA	*.*.82149	46373
AMANDA DAS GRAAAS NASCIMENTO	*.*.51180	46374
LUCIA PEREIRA DOS SANTOS	*.*.40134	46376
DENISE RODRIGUES DA SILVA	*.*.55149	46377
CLEIDE ALVES BRITO SOUSA	*.*.28149	46379
SABRINA RODRIGUES SUSSUARANA	*.*.78172	46380
ERIKA DE PAIVA RODRIGUES	*.*.96540	46384
REBEKA SANTANA BRAGA	*.*.32193	46385
GISELE DUVIRGENS DA SILVA	*.*.24180	46386
JULIANA RAMOS DE SOUSA	*.*.34129	46387
SINOMARA MARIA PAIVA	*.*.30120	46388
NAIARA MONTALVAO DE MORAIS	*.*.48660	46389
VANDA DA SILVA REIS	*.*.20382	46391
RAQUEL MARIA MARTINS DE OLIVEIRA	*.*.42368	46392
SHIRLEY MARTINS DA SILVA	*.*.76149	46393
ALESSANDRA REGINA SILVA	*.*.45105	46395
WALDILENE NASCIMENTO ASSUNAAO	*.*.43198	46396
LUDMILLA RIBEIRO SILVA	*.*.73157	46397
ANA PAULA DE SOUSA	*.*.98135	46399
MARILIA LUCIA DO ESPIRITO SANTO	*.*.01100	46400
FRANCISCA ANTONIA ALVES DOS SANTOS	*.*.71300	46402
JESSICA CRISTINA DE ARAUJO	*.*.21175	46403
OLIENE MARIA DA SILVA	*.*.04120	46405
GEOVANA SOARES DE LIRA SILVA	*.*.62155	46407
BRUNA DANIELLY BORGES DA SILVA	*.*.27158	46410
MIRLENE SANTANA DA SILVA RAMOS	*.*.90157	46411
POLIANA FERNANDES MOREIRA DE OLIVEIRA	*.*.95100	46413
RITA DE CASSIA RABELO DA SILVA	*.*.49368	46414
PAULA ALVES SILVA	*.*.15104	46416
LORRAINY GONAALVES JURIQUE	*.*.49170	46417
DANIELE RIBEIRO DA SILVA ALVES VIANA	*.*.62150	46419

RENATA DA SILVA	*.*.06115	46420
VALDILENE ALVES DE SOUZA	*.*.11110	46421
CLEUDIANE BATISTA SOARES	*.*.00177	46422
ALDAIZA MARIA PEREIRA DA SILVA	*.*.25668	46425
LETICIA COSTA SOUZA	*.*.56153	46428
THAIS FREITAS DE MELO	*.*.94125	46429
RAQUEL DE SOUZA OLIVEIRA	*.*.52111	46430
KALLINY CRUZ RIBEIRO	*.*.86165	46431
FERNANDASILVAH GMAIL COM	*.*.27163	46432
KAMILLA PEREIRA DOS SANTOS	*.*.73109	46433
STHEFANNY CARDOSO DOS SANTOS	*.*.51162	46434
DIELY PEREIRA MACHADO	*.*.68127	46436
ZILDA SOARES DA COSTA RODRIGUES	*.*.28172	46438
JEANE OLIVEIRA DA CRUZ	*.*.34142	46439
MARA TEIXEIRA DA ROCHA	*.*.13102	46441
SARA CONCEICAO DE CARVALHO	*.*.89371	46442
MARIA FRANCISCA PEREIRA DA SILVA	*.*.69392	46443
EDMAR PEREIRA MACIEL	*.*.75172	46445
MARIA JOSE FREITAS SILVA	*.*.22109	46446
GICELIA DOS SANTOS SILVA	*.*.03300	46447
ADERCIDE PEREIRA DA SILVA	*.*.00130	46449
LAIRA VANESSA SILVA COSTA	*.*.48103	46451
DANNE ERIKA DOS SANTOS SOUSA	*.*.50292	46452
MARIA DO SOCORRO	*.*.98168	46453
MILLENA MONIQUE FABRICIO DE SOUZA MENDES	*.*.34195	46455
JACIANE DA SILVA RIOS	*.*.41385	46456
GISELY DIAS FERREIRA	*.*.97113	46458
LIDIANE PERES LEAO FREITAS	*.*.25110	46459
ANDRESSA NASCIMENTO SILVA	*.*.29164	46460
FRANCILENE GOMES DA SILVA	*.*.23237	46461
PAULA ALVES DA SILVA	*.*.31102	46462
TAFNES SILVA CARVALHEDO	*.*.89113	46465
CELITA PEREIRA	*.*.40144	46466
ROSANGELLY DOS SANTOS AMORIM	*.*.24113	46467
JOSELIA ALVES FONTES	*.*.19321	46468
LUZINETE SOARES DA CRUZ PORTO	*.*.45153	46469
VANIA SILVA	*.*.02187	46470
JHENNYFER ALVES DA PENHA	*.*.29150	46471
PATRICIA CLEMENTE DOS SANTOS	*.*.83109	46474
JOSENITA JOAQUIM CONCEICAO	*.*.05134	46475
CLEUNICE LOPES MENDES	*.*.67187	46476
GABRIELLY DANTAS DE OLIVEIRA	*.*.29110	46477
ANA KELLY MARIA DA SILVA	*.*.28153	46478
PATRICIAALVESALVES GMAIL COM	*.*.62331	46480
MARIA DE LOURDES FERREIRA BATISTA	*.*.76187	46481
RAIANA LOPES DE OLIVEIRA	*.*.70167	46482
MARIA DAIANE BARBOSA REZENDE	*.*.44122	46485
LUCIENE APARECIDA GARCIA	*.*.42120	46487
GLAUCIA CARVALHO DE PAULA DOS SANTOS	*.*.71193	46488
SELMA SOUSA CASTRO	*.*.36162	46489

GABRIEL THIAGO SOUZA BATISTA	*.*.57127	46494
LARISSA DE CARVALHO DANESI	*.*.22170	46498
CARLOS SILVA	*.*.36145	46499
GRACIMAR BALIEIRO GARCIA	*.*.00286	46502
MARIA NENA FRANCISCO DA CONCEICAO	*.*.13191	46503
LUCIA SOUZA COSTA	*.*.14153	46504
FRANCISCA DAS CHAGAS RODRIGUES	*.*.00155	46505
ANA CELIA DE SOUSA CARVALHO	*.*.69215	46506
ZILMA GALVAO DO NASCIMENTO GOMES	*.*.03172	46507
FRANCILENE SOARES DA COSTA	*.*.58397	46510
CLAUDIA DE CARVALHO SILVA	*.*.54399	46513
ALICE MARIA DE JESUS	*.*.94168	46514
DANIELLY NEIVA DA SILVA	*.*.49192	46515
WILMA RODRIGUES ARAUJO	*.*.17172	46517
DYEIME LORRAYNE BARBOSA DE JESUS	*.*.66103	46518
ROBECIVANE DA SILVA BEZERRA	*.*.61104	46520
MARIA DA CONCEICAO SANTOS DE OLIVEIRA	*.*.54514	46521
LARISSA ALVES DA SILVA	*.*.07209	46525
MARIA MADALENA VIEIRA	*.*.76172	46527
MARGON COSTA VIEIRA	*.*.10136	46528
VALDECIA JOSE FERREIRA	*.*.40191	46530
MARIA DE FATIMA PEREIRA DAVILA	*.*.30120	46531
FRANCISCA DAS CHAGAS SILVA	*.*.68372	46532
MARIA APARECIDA RODRIGUES MARTINS	*.*.08152	46533
CAMILA FERRAZ DIAS	*.*.46186	46534
KARINE VIEIRA	*.*.29191	46535
LOHANY ALVES OLIVEIRA	*.*.27179	46537
EUNICE	*.*.	46538
SUELEN MOREIRA E SILVA	*.*.07272	46539
ELISANGELA DIAS SANTOS	*.*.88104	46540
SABRINE GABRIELLE SILVA CARNEIRO	*.*.25181	46542
RUBIENE MACHADO SOUSA	*.*.64252	46546
LILIAN OLIVEIRA DOS SANTOS	*.*.84191	46547
VITORYA REGINA EVANGELISTA FERREIRA	*.*.05181	46549
BARBARA VITORIA MOREIRA DA SILVA	*.*.75180	46550
KAROLAINY DE SOUSA CRUZ	*.*.73197	46551
CELESTE GOMES VILAAA	*.*.07545	46552
ANA CLARA PEREIRA PAGLIARI	*.*.81950	46555
ANDREIA ALVES DE OLIVEIRA	*.*.01191	46556
THAISE DO VALE SILVA	*.*.13603	46560
SUENNE BATISTA PEIXOTO	*.*.56118	46565
ANA PAULA SILVA DE ALMEIDA BRITO	*.*.16172	46566
CLAUDIA CRISTINA PIRES DE LIMA	*.*.78191	46567
ALAISA LAIANE RIBEIRO ALVES	*.*.72380	46568
FABIANA LOHANY DA SILVA SANTANA	*.*.71165	46570
RAILANEA FERREIRA SOUSA	*.*.01360	46571
WELTA SIRINA GONCALVES SILVA	*.*.04134	46573
ELIELMA GONAALVES VAZ	*.*.91243	46574
MARIA NUNES MACHADO	*.*.56149	46575
PATRICIA PEREIRA DE ALMEIDA ALVES	*.*.39148	46576

DAIANY GABRIELY VELOSO TORRES	*.91181	46577
LUANA APARECIDA MARES GOUVEIA	*.65880	46579
JOANA D ARC DA SILVA	*.25115	46580
ELAYNE TAVARES DA SILVA	*.62103	46581
INDIONARA VITORIA QUIRINO DOS SANTOS	*.30198	46582
FLYNQUE	*.47155	46583
LAYSE CAROLINE OLIVEIRA MENDES	*.66205	46585
STEFANY OLIVEIRA BARROS	*.14557	46586
RAQUEL DA SILVA AMARAL	*.08204	46588
JAYNE DOS SANTOS LESSA	*.93355	46590
LORRANY DE LIMA NEVES	*.91164	46591
KAMILLY VITORIA GOMES DA SILVA	*.07190	46592
SUELY ARAUJO DE FRANCA	*.80387	46593
MARIA SILVIANE DE OLIVEIRA FERREIRA	*.36311	46594
MARIA RAIMUNDA PEREIRA DOS ANJOS FERREIRA	*.26354	46598
LARISSA MACEDO MONTEIRO	*.84204	46599
CLAUDIA ADRIANA STANCANELLI	*.99993	46603
ANA KAROLLINE MILHOMEN SILVA	*.17157	46604
MORGANA SILVA FONSECA	*.15115	46605
LAURA LOPES DE SOUSA	*.09103	46607
BIANCA BORGES RODRIGUES	*.76172	46608
ISABELA CUSTODIO DA SILVA BARRETO	*.50305	46610
MARIA DILCELI MARINHO LOPES	*.57226	46611
ANA ARIELE SOUZA LUZ CUNHA	*.48132	46613
GRACIELLY RIBEIRO DA SILVA ALVES	*.13117	46614
ENIKA VITORIA COUTRIM DA SILVA	*.21198	46615
JULIANA GOMES NERY	*.99249	46616
IZABELLE CARDOSO RIBEIRO	*.09155	46617
LUCIA MARIA FRANCISCA DOS ANJOS	*.82149	46619
POLIANA FIGUEREDO DOS SANTOS	*.32117	46620
JOVELINA DA SILVA BAIÃO	*.64115	46621
GLEIBIA DE PAULA SOUZA	*.00163	46623
KELLY RIBEIRO DOS SANTOS	*.92257	46625
KARLA MAYARA PEREIRA	*.64140	46626
STEFANNY SOARES MIRANDA DOS SANTOS	*.47155	46627
CELANDIA CAVALCANTE GOMES	*.27182	46628
MARIA CELIA DA COSTA FREIRE	*.25120	46631
JAQUELINE TEIXEIRA DA SILVA	*.12365	46632
MARIA GLORIA DA SILVA	*.24149	46633
SHYMONE MESSIAS DE ALMEIDA BRANCO	*.60182	46635
GILZA ALVES BANDEIRA	*.09120	46636
GRACIELI OLIVEIRA DA SILVA	*.38350	46637
KETLEN LORRANYNE ALVES CARNEIRO	*.03120	46640
LETICIA BARROSO DE OLIVEIRA	*.21159	46641
MARIANA	*.38374	46642
LEIDEMA	*.08370	46644
FABIANA RODRIGUES DO PRADO	*.37154	46645
ROSANGELA PEREIRA ROSA	*.93104	46647
LUCLECIA MARTINS RODRIGUES SILVA	*.60163	46654
REGIANE LEITE DOS SANTOS	*.69173	46656

LEOMAR SOUSA DOS SANTOS	*.33120	46658
CLAUDILENE SANTOS CONCEIAAO	*.80206	46659
WALDIVINA FELIPE DA SILVA	*.90178	46660
JOELZA DOS ANJOS RIBEIRO	*.74549	46661
MANUELLE SILVA FONSECA	*.72177	46662
FERNANDA SILVESTRE MACHADO	*.30135	46664
REBECA ALVES SOUSA	*.02158	46665
IVONETE MATOS DA SILVA	*.20120	46666
THALYTA LEITE CAVALCANTE	*.40109	46667
ROSANE VIANA MENDES	*.13126	46669
BRENDA ALMEIDA MELO SEABRA	*.06130	46671
LUDMILA RODRIGUES TEIXEIRA DA COSTA	*.11153	46672
AMANDA GOMES SANTOS	*.39124	46674
LEANDRO LOPES RODRIGUES	*.06114	46675
JACILENE DO SOCORRO SANTOS DE FREITAS	*.14268	46676
AURICELIA MACEDO DA SILVA	*.63204	46677
ELIZETE DA COSTA GUEDES	*.00168	46681
SANTANA AIRES LOPES	*.50163	46682
ROSIVANIA CUNHA PEREIRA LIMA	*.27394	46686
KATIUSCIA PAULA TOMAZ DE SANTANA BEZERRA	*.22168	46687
RENILDA BARROS DA LUZ	*.28174	46688
ZILDA RODRIGUES GLORIA	*.28134	46689
TATIANA RODRIGUES DA SILVA	*.88189	46690
MAYARA MODAFARES	*.72151	46691
ESTEFANE ROSA GOMES DA SILVA	*.95158	46693
ALINE DE FATIMA SILVA	*.04133	46694
ROSALINA FREITAS DE OLIVEIRA	*.96172	46695
ELEN ALEIXO DE ASSIS	*.16187	46696
VALDELICE DOS SANTOS PEREIRA	*.49335	46698
DARCY XAVIER DE SOUSA	*.15388	46699
FRANCILDA DOS SANTOS	*.97344	46700
INACIA AVELINO DA ROCHA	*.85168	46701
PAULINE CANDIDA DE MELO	*.69134	46702
LEIDE DAIANE DA SILVA DE OLIVEIRA	*.01142	46704
POLIANA NUNES DE PAULA	*.59140	46706
NEMILDA TOMAZ DA SILVA	*.36104	46707
MARILENE RIBEIRO NEVES	*.25382	46709
UELITA RODRIGUES DOS SANTOS	*.15106	46710
MARILENE MENDES DE ALMEIDA	*.41147	46711
EUGENIA MARIA BARBOSA CARDOSO	*.17116	46713
SIMONE DE OLIVEIRA	*.89100	46714
NAIARA COSTA	*.93116	46715
DEUSELINA RODRIGUES DA CRUZ	*.24172	46716
GIL SAMARA PEREIRA MACEDO	*.31142	46717
CLEIDIANE DA SILVA DUARTE	*.19133	46718
NEUSA CARDOSO DOS SANTOS	*.92104	46719
AILTON DONISETTE DE ARAUJO	*.78187	46720
LELIANA DA SILVA GOMES	*.09215	46721
ANA PAULA SOUZA LOPES	*.47163	46722
ADRIANA LIMA FERREIRA	*.53338	46723

NATIELE RODRIGUES CUNHA	*.70195	46725
ADRIANE DE ALMEIDA REIS	*.43191	46726
THAIS CAROLINE SOARES BARBOSA	*.61100	46729
DIANE LIMA BARRETO	*.66147	46730
JOELMA RIBEIRO DE SOUZA	*.24168	46731
VALERIA SILVERIA DE BASTOS	*.87153	46733
SAMARIA RODRIGUES DE SOUZA	*.35171	46735
MARIA JOANA DE JESUS	*.90172	46736
ANTONIA ALEXANDRINA COSTA DA SILVA	*.15249	46737
LUCILENE DOS SANTOS SILVA	*.29168	46739
WESLAINE SILVA	*.78151	46740
LUDMILA ALVES NERY	*.18195	46742
LARISSA NUNES BEZERRA GONCALVES	*.85111	46743
LUZIMAR PAULINO	*.82172	46747
REGINA CONCEICAO SILVA COSTA	*.74195	46748
MARIVALDA MEDEIRO NASCIMENTO	*.95164	46749
ANDREA GUIMARAES LOPES	*.63220	46750
ROMILDA ABADIA DE ALMEIDA	*.64103	46752
RITA DE CASSIA EMIDIO	*.58149	46753
MARIA HELENA DOS REIS	*.72104	46755
KATIA REJA DE OLIVEIRA	*.22139	46756
SANDRA AMARAL PINTO	*.06190	46758
ZEULA PEREIRA DA SILVA MOURA	*.44173	46760
TAYNA PINHEIRO DOS SANTOS	*.10288	46761
THAMIRES DA CONCEICAO LINDOSO	*.06319	46762
MICAELA CLEMENTE DA SILVA	*.53473	46763
PRISCILA OLIVEIRA LIMA	*.49103	46766
EILANE DE OLIVEIRA CASTELO BRANCO	*.48103	46769
CRISTIANE GOMES PEREIRA	*.99130	46770
AMANDA KETELLY MACEDO	*.87158	46773
RAYSA ADRIELLE DA COSTA PAIVA	*.84101	46774
LENICE MONTEIRO DA SILVA	*.78308	46776
DARA DOS SANTOS RODRIGUES	*.64167	46777
CHAENNE LOPES MAGALHAES	*.56106	46781
POLIANA RODRIGUES DA SILVA	*.03175	46783
MARIANE	*.58360	46784
CAMILA RODRIGUES DE SOUSA	*.87132	46785
MARIA JOSE NEVES	*.90106	46786
LUMA GABRIELA MOREIRA DA SILVA	*.31112	46791
LARISSA MENDES DE OLIVEIRA	*.45169	46792
SILVANA MARINHO LICA	*.92316	46793
SCARLETT SUELEN ALCANTARA	*.87179	46794
MARIA DA GLORIA DIAS	*.42253	46797
CRISTINA DIAS DOS SANTOS SILVA	*.01315	46799
LINDALVA ESTEVES BORGES MESQUITA	*.66168	46803
LOHAYNE FERREIRA DA SILVA	*.94155	46806
FERNANDA MARQUES DE AZEVEDO	*.42130	46808
LUIZA GABRIELA ALVES DA SILVA	*.98309	46809
JHENIFER RODRIGUES LIMA	*.22121	46815
ROSILENE LICA DOS SANTOS	*.68108	46817

JESSICA LICA DOS SANTOS	*.*.40104	46819
THAYNARA SANTOS RODRIGUES CONSTANTINO	*.*.67104	46820
ANNY KELLY MARTINS DE FARIA	*.*.37163	46821
MARIA ISADORA SOUSA ALVES	*.*.82118	46822
MARILEIDE FRANCELINO BATISTA	*.*.17120	46823
JANAINE LOPES PEREIRA	*.*.46122	46824
NICOLLE DE JESUS OLIVEIRA	*.*.15154	46825
NATALIA CAMARGO	*.*.50172	46826
TATYANY CUNHA RODRIGUES	*.*.33140	46827
FRANCIELY CRISTINY DA SILVA BARCELOS	*.*.48169	46828
CLEICIANA PEREIRA DE SOUSA	*.*.09139	46830
SEBASTIANA SANTANA DE OLIVEIRA	*.*.24100	46831
ARIADINA RIBEIRO ARAUJO	*.*.49105	46834
VILMA PEREIRA DOS SANTOS	*.*.66568	46836
YASMIN DE JESUS FIDELES	*.*.71114	46838
AMANDA LARISSA DE JESUS ALVES	*.*.73105	46845
LEILA BISPO DA SILVA	*.*.85519	46846
BIANCA PEREIRA DA SILVA	*.*.23207	46847
AMANDA DE FREITAS FERREIRA	*.*.78100	46849
MARIVALDA DE SOUSA OLIVEIRA	*.*.00204	46850
MAYARA DE SOUSA OLIVEIRA	*.*.06523	46851
ROSICLEUDE SILVA CONCEICAO	*.*.94365	46854
VALDIRA ROSA DA HORA	*.*.07179	46855
MILENA DOS SANTOS LIMA	*.*.42157	46856
JACILEIDE DA SILVA BATISTA MACHADO	*.*.73321	46859
EULAINÉ XAVIER DOS SANTOS	*.*.95164	46861
KATIANA PEREIRA PARENTE	*.*.09287	46864
PAMELA LUIZ DE MIRANDA	*.*.53146	46865
EDENILDE DO NASCIMENTO SANTOS	*.*.74303	46867
JOVERCI DA SILVA OLIVEIRA	*.*.88104	46868
ELDA FRANCISCA DE ABREU	*.*.12151	46869
CRISTINA MODESTO DA FONSECA	*.*.33129	46870
MARIA DA CONCEICAO DE LIMA E SILVA	*.*.21400	46872
SARAH SILVEIRA GOMES	*.*.04838	46873
TAINA DA SILVA SOUZA COSTA	*.*.87104	46874
VITORIA RIBEIRO DA SILVA	*.*.40161	46875
GLEYCE CASTRO RODRIGUES	*.*.93153	46876
RANILDA PEREIRA CRUZ	*.*.14104	46878
HELIDA VIANA DA SILVA	*.*.35287	46882
ARYELLE APARECIDA FERREIRA MELO	*.*.61131	46886
GLEICE MARIA DA SILVA	*.*.76168	46888
SAMILA LOPES MARINHO	*.*.43180	46889
IRLENE NUNES RIBAS	*.*.14199	46893
DANIELE DOURADO DE OLIVEIRA	*.*.56171	46894
JOSEFA FLORENTINA DE SOUZA	*.*.07168	46896
AMANDA STEFANE FERREIRA ARAUJO	*.*.09141	46897
ANGELICA JANAINA PEREIRA DE OLIVEIRA ALVES	*.*.82127	46902
KETHELYN HORRAINE FERREIRA CANDIDA	*.*.44106	46905
MARIA INES SANTOS	*.*.05504	46907
VALDIRENE RIBEIRO RAMOS	*.*.89579	46909

BIANCA BORGES DA SILVA	*.*.59151	46910
FERNANDA PRISCILA TEIXEIRA	*.*.92125	46911
ROSELANE FATIMA DOS SANTOS	*.*.89192	46912
JULIA HELENA BARBOSA SILVA	*.*.82193	46913
LARISSA AMERICO RODRIGUES	*.*.50101	46916
TAILANE MACIEL MUNIZ	*.*.20330	46919
GERLIANE PEREIRA SIEBRA	*.*.58135	46920
JESSICA NUNES DE LIMA	*.*.03103	46921
BLNESLAINE RIBEIRO DE JESUS	*.*.14110	46924
GRACINA MARIA PESSOA PIRES	*.*.46120	46925
VERA ALICE DA SILVA	*.*.51115	46926
ANDRESSA LEANDRA GAMA DO NASCIMENTO	*.*.45114	46927
MARLY MARIA DA CONCEICAO MIRANDA	*.*.25168	46928
ELIZANGELA RIBEIRO FERNANDES	*.*.57197	46929
JULIA ALVES RODRIGUES	*.*.79134	46930
TATIANE DIAS DA SILVA	*.*.49170	46932
TAINARA SOUSA SANTANA	*.*.10163	46933
GILVANIA FERREIRA DE SOUZA	*.*.85143	46938
CLEGENANDIA GALVAO MONTEIRO BISPO	*.*.06249	46939
PALOMA RODRIGUES ROCHA	*.*.06188	46941
SONIA ROSA DOS SANTOS	*.*.81153	46944
EDILEIDE MARIA XAVIER DO NASCIMENTO	*.*.81434	46945
MARIA DE FATIMA ALVES DA SILVA DA PAZ	*.*.22149	46948
JOSEVALDA FERREIRA DE SOUZA	*.*.75100	46949
ROSANGELA SANTOS DE SOUSA	*.*.07331	46950
CLEUZAMARIA OLIVEIRA DE SOUSA	*.*.55168	46951
KENNENDY SOUZA ARAUJO	*.*.95183	46953
LEILA PURCINELI	*.*.50132	46955
ANA PAULA DE OLIVEIRA ALVES	*.*.87157	46956
MARLUCE RODRIGUES GOMES	*.*.78253	46958
ADRIANA FERREIRA	*.*.36153	46959
MARCILENE RODRIGUES DOS SANTOS	*.*.55151	46960
RAQUEL PAIVA	*.*.47149	46961
EIDIENE APARECIDA BORGES OLIVEIRA	*.*.25170	46962
ANDREA VERISSIMO DA COSTA	*.*.23804	46964
JESSICA BORGES FERREIRA	*.*.08120	46965
CLECIA LOHAINNE FERREIRA BARBOSA	*.*.00103	46970
GABRIELA SILVA	*.*.09200	46971
THANEE BETZABETH VELIZ URBANEJA	*.*.32296	46973
BARBARA CRISTINA DOS SANTOS CARVALHO	*.*.57370	46977
DALVANI FELIX DE ARAUJO	*.*.56136	46978
ROSIMAR SIMPLICIO EVARISTO	*.*.16204	46979
GESSIELLY FERNANDES DE AGUIAR	*.*.35188	46981
GISELE PEREIRA DA SILVA	*.*.35260	46982
NATALIA DOMINGOS DA SILVA CASTRO	*.*.13168	46985
PATRICIA DEL VALLE VASQUEZ QUINTANA	*.*.55230	46987
TAINA MATOS SILVEIRA	*.*.45100	46991
ALINE REGINA DA SILVA	*.*.35110	46994
PATRICIA PEREIRA DOS REIS	*.*.49100	46995
LUZIA LINOS DE CASTRO	*.*.00151	46996

MARIA BARBOSA DE LUNA	*.*.72115	46997
BEATRIZ COSTA MAGALHAES PEREIRA	*.*.52135	46998
RAYNARA CARVALHO DA SILVA	*.*.56388	47000
PATRICIA FREITAS BARBOSA DE SOUSA	*.*.37112	47002
ANA PAULA DA LUZ COSTA	*.*.43111	47003
OSMARINA DE OLIVEIRA MATOS	*.*.08100	47006
ANA LUCIA DIAS FERREIRA	*.*.74117	47007
ENEIDA CORDEIRO DE FARIA	*.*.79104	47008
MARIA APARECIDA FERREIRA DOS SANTOS	*.*.32149	47009
EDITE MARIA SILVA MOREIRA	*.*.94291	47015
ELIENE DE JESUS MATOS	*.*.32580	47018
HUMBERTO RODRIGUES DE CARVALHO	*.*.68134	47020
DEUZIANE PEREIRA DA SILVA	*.*.44212	47022
DEUZIANE PEREIRA DA SILVA	*.*.44212	47023
JACINTA BEZERRA NETA	*.*.07100	47026
SIMONE MARIA FERREIRA TELES	*.*.10178	47027
ALESSANDRA ALVES DOS SANTOS ABREU	*.*.03690	47028
RAYLANE VICTORIA COSTA DA SILVA	*.*.25376	47029
ELIZETE CONCEIAAO DIAS	*.*.60122	47031
GREYCIANE MENDONAA MORAIS	*.*.90324	47032
ANGELITA MOREIRA DA SILVA	*.*.79152	47035
DIOLINDA DO O NETA	*.*.91134	47041
CAROLINE SANTOS GONTIJO	*.*.65170	47042
SARAH MARTINS BUENO MORAES	*.*.60180	47044
RENILDO JOSE DA CUNHA	*.*.08149	47045
RAIMUNDA ALVES DA SILVA	*.*.39334	47048
LIGIANE CARVALHO FERNANDES	*.*.80169	47049
AVILA TIESSA RIBEIRO DE OLIVEIRA	*.*.15110	47053
LUCIANA BONFIM SILVA ARAUJO	*.*.22114	47055
MEIRE NUNES DA SILVA	*.*.51104	47059
KALINY VICENTE DE SOUSA	*.*.60174	47061
SHEILA DA SILVA RIBEIRO	*.*.70131	47062
ALANDA DOS SANTOS FARIAS	*.*.33274	47064
JULIANA TERESA OLIVEIRA	*.*.06172	47065
LEVY DE JESUS SILVA	*.*.66225	47066
SIMONE SOUZA DOS SANTOS	*.*.96564	47072
LAYANNE CAVALCANTE DE SOUZA OLIVEIRA	*.*.36508	47073
HORLEIDE SANTOS DE ALMEIDA	*.*.81535	47074
NATALIA SANTOS DA SILVA	*.*.26102	47075
JOIS DANIELA BATISTA MARTINS	*.*.82134	47077
ALINE LUCAS PEREIRA DA SILVA	*.*.01390	47080
BEATRIZ ADRIANA LOPES PINTO	*.*.72354	47081
MAGNOLIA PIRES DOS SANTOS	*.*.07187	47083
KAREN DA COSTA TOMAZETJ	*.*.51120	47084
PAMELA FERNANDES DA SILVA	*.*.96147	47085
KEILA RODRIGUES DOS SANTOS AMARAL	*.*.99187	47086
KAMILLY LORRAYNE RIBEIRO DE CASTRO	*.*.31199	47088
CLEIA DE OLIVEIRA SILVA	*.*.31306	47089
FERNANDA FERREIRA DE SOUSA	*.*.94110	47090
ANTONY JOSE RAZQUIN INFANTE	*.*.39204	47091

LORENA GUIMARAES MACHADO	*.*.54122	47094
ROSEMERE BANDEIRA DA SILVA SENA	*.*.83332	47096
KAROLAINÉ RODRIGUES DE JESUS	*.*.47190	47097
PAMELA INGRID ALVES FARIAS	*.*.63162	47099
CAMILA BATISTA ALVES	*.*.96101	47100
KAMILA FRANCISCA DA SILVA	*.*.13189	47101
LORRANE PEREIRA DA SILVA	*.*.15101	47102
LUCIARA COSTA BARBOSA	*.*.14697	47103
MARCOS PAULO GOMES DE SOUSA	*.*.09190	47105
ELIANE LOPES DA CUNHA	*.*.64115	47106
LUNARA PRICYLA DA CONCEIAAO	*.*.96212	47107
SAMARA CAROLINY MARQUES DE ANDRADE GUERREIRO	*.*.01116	47109
DOMINGAS TRAJANO ANDRADE	*.*.02375	47110
SAMARAH SOARES DE OLIVEIRA SILVA	*.*.74170	47114
AMANDA ALVES BORGES	*.*.98105	47115
ANTONIA LEIDIANE MENDES FREITAS	*.*.34280	47116
RUBENS GABRIEL DIAS QUEIROZ	*.*.57129	47117
FRANCISCA VICTORIA MONTEIRO SOUSA	*.*.89158	47119
JUPIRA ALESSANDRA HUTIM	*.*.90182	47120
RAIANNY DANTAS RIBEIRO	*.*.60179	47121
LUDMILLA LUISA RUFINO	*.*.62165	47122
AMANDA APARECIDA CAMPOS SILVA	*.*.59124	47123
ISABELLA RODRIGUES DE SOUZA	*.*.25141	47124
SONIA MARIA DANTAS DA SILVA	*.*.56149	47125
JORDANA FERNANDES MARTINS	*.*.67128	47126
ERICK MAGALHAES LIMA	*.*.36164	47129
CAMILA CARDOSO DE SOUSA	*.*.17165	47130
TATIELY OLIVEIRA PRADO	*.*.51201	47131
FLAVIA NASCIMENTO RODRIGUES	*.*.87131	47133
GLENAILDA APARECIDA DOS SANTOS	*.*.83187	47139
RHANNA CRYSTAL DA SILVA FERREIRA	*.*.54289	47140
SARA CRISTINA RIBEIRO FERNANDES	*.*.97118	47141
MARCIA JANAINA ALVES DE JESUS	*.*.93195	47143
KELLITA ALVES AREBA	*.*.64169	47144
ELIZANGELA FERNANDES DE OLIVEIRA	*.*.92156	47145
ZAURIETE COSTA DA SILVA	*.*.01288	47147
KEVEN WILLIAN MESSIAS GABRIEL	*.*.31184	47148
ARLEY IDEAN CARLOS DIAS	*.*.69199	47150
JESSICA GOMES COELHO PEREIRA	*.*.51108	47158
MONALISA RODRIGUES CARVALHO PEIXOTO	*.*.59110	47159
PATRICIA MOURA GOMES DIAS	*.*.20169	47163
SILVIA QUEIROZ LIMA	*.*.49100	47164
MAISA FERREIRA DA SILVA	*.*.73184	47165
FERNANDA STEFANY VASCONCELOS LOBO	*.*.12122	47166
KENIA MARA SEVERO	*.*.33172	47167
MILENE DAYANE MACIEL DOS SANTOS	*.*.27112	47168
DANIELLA RIBEIRO VIANA DOS SANTOS	*.*.60138	47169
SALETE FREITAS DO NASCIMENTO	*.*.42129	47170
ANA VICTORIA MARTINS DE GODOY	*.*.18104	47171
CLAUDIANE DO CARMO	*.*.38680	47175

DEUSANIRA ARAUJO FAUSTINO DA SILVA	*.*.28300	47176
RAYANNE VITORIA MAXIMIANO GODOI	*.*.32179	47177
MARIA APARECIDA ALVES SOUSA	*.*.89193	47178
IVONE ROMAO	*.*.17591	47179
SAMARA RAYKA DUARTE DA SILVA	*.*.72124	47180
YASMIN SOARES DE OLIVEIRA	*.*.74195	47182
THIAGO RODRIGUES DE LIMA JUNIOR	*.*.16109	47183
LUANNA DE CASSIA SANTOS OLIVEIRA	*.*.96147	47184
GLEICE KELLY ALMEIDA BOTELHO	*.*.36111	47185
CAROLINA ALVES BRANDAO DOS SANTOS	*.*.77143	47186
JACQUELINE ROSENA CARVALHO DE ALMEIDA	*.*.32100	47188
AURILEIDE LOPES DOS SANTOS	*.*.90134	47190
DALGISA DE SOUSA LIMA	*.*.43105	47191
ANGELICA DA SILVA DINIZ	*.*.52142	47192
SARA FERNANDA ALVES FIDELIS	*.*.87190	47197
BIANCA SANTOS PEREIRA	*.*.52557	47200
ANNIELLYJULYETE GMAIL COM	*.*.12110	47201
ROSICLEIA MENDES DOS SANTOS	*.*.02190	47203
SAMIRA VITORIA RODRIGUES	*.*.92165	47204
NATHALIA CRISTINA PIRES DA SILVA	*.*.90143	47205
MICHELE SERRA RODRIGUES	*.*.68220	47209
ADRYANA MARTINS REZENDE	*.*.76104	47210
TERESINHA COSTA GOMES	*.*.28320	47215
DAIANE ALVES DE OLIVEIRA	*.*.00151	47217
BIANCA RODRIGUES ROCHA	*.*.42153	47218
DEBORAH PIRES VIEIRA	*.*.06157	47219
IVANEIDE DOS SANTOS ARAUJO	*.*.92333	47223
SUELY RIBEIRO DE ASSIS	*.*.15126	47226
RENIE DE MOURA FRANCA	*.*.87174	47228
JOSILEIDE DOS SANTOS PEREIRA	*.*.46220	47229
JHULY CAROLINE DA SILVA LIMA	*.*.70137	47231
TAMARA INGRID ALVES NASCIMENTO	*.*.96143	47236
KAUA GUILHERME DECKERS SILVA	*.*.78100	47237
DANIELLE RODRIGUES LINHARES SILVA	*.*.83118	47239
BRUNO PINA DE SOUZA	*.*.26180	47240
FABRICIO	*.*.60145	47241
SOLANGE MARIA RIBEIRO DE SOUZA	*.*.40125	47242
RAFAELA SOUZA DOS REIS	*.*.24193	47243
VANESSA CAMELO ALVES	*.*.24109	47246
SARA PEREIRA DE SOUSA	*.*.85135	47247
ALZIANNY DE SOUSA ARAUJO	*.*.59294	47248
MARY LUCIA FERREIRA	*.*.22100	47250
SAMARAH CAROLINA FERREIRA DE SOUSA	*.*.03190	47251
DEISY ELIAS RIBEIRO	*.*.98145	47252
TALITA BENTO DA FONSECA CANEDO	*.*.27124	47253
GABRIELA CAROLINE NERES	*.*.68179	47255
AMANDA LOURRANY DOS SANTOS PARREIRA	*.*.15131	47257
MARIANA SANTOS FERREIRA	*.*.62147	47258
ELIENE RIBEIRO DA SILVA	*.*.78106	47260
CAMILA CARVALHO DE ARAUJO	*.*.10145	47262

GRAZIELE DA SILVA CASTRO	*.*.69180	47263
TAINÉ SOUZA DA SILVA FERREIRA	*.*.08164	47264
GABRIELA DÁRIA DOS SANTOS	*.*.38123	47265
VINÍCIUS JUNIO BATISTA FILGUEIRA DO NASCIMENTO	*.*.63120	47272
FERNANDA CAROLINA CARDOSO SILVA	*.*.42130	47273
QUEREN HAPUQUE SILVA ALVES GARCIA	*.*.57385	47275
NAYLANA INGRID DOS REIS	*.*.29106	47276
TATIANE RODRIGUES CATANHEDE DE SOUSA	*.*.98261	47277
TAIS DE SOUZA SANTOS	*.*.75163	47278
KARITA MARIA BORGES OLIVEIRA	*.*.87199	47279
EVA PEREIRA MONTEIRO	*.*.06304	47280
HELLEN NEVES DE JESUS	*.*.44145	47281
ANA BEATRIZ ASSIS SANTOS	*.*.26198	47282
ANA CRISTINA MORAES	*.*.96197	47283
MARIA NAYARA LIMA DE OLIVEIRA	*.*.73281	47284
MAYDALA COSTA SOUZA	*.*.52150	47285
VIVIANE LIMA DOS SANTOS	*.*.89108	47286
JENIFER CRISTINA SOUZA	*.*.75141	47287
LAYSLA VITÓRIA OLIVEIRA DIAS	*.*.59105	47289
PATRICIA EUSTAQUIO LUIZ	*.*.85120	47290
MICHELLE CRISTINA MACEDO DA SILVA	*.*.43157	47291
SANDRA HELENA PEREIRA DE ALMEIDA	*.*.64168	47292
ALVANY DA SILVA TAVARES	*.*.70355	47294
LOZANILONDON HOTMAIL COM	*.*.56104	47299
JOSEVANIA RODRIGUES FERREIRA	*.*.64109	47300
GABRIELA DA SILVA MATOS	*.*.00303	47302
LORRANY DE OLIVEIRA LIMA	*.*.07501	47303
TACIELLY ARRAIS SOUSA FERREIRA	*.*.85120	47304
ELIVANE CRISTINA DE SOUSA FERREIRA	*.*.88168	47308
RENATA PINHEIRO DE PAULA	*.*.12168	47309
MARLENE GOMES DE ALMEIDA	*.*.08168	47311
GERALDO APARECIDO DE PAULO	*.*.33604	47312
PRISCILA DE SOUZA COSTA	*.*.76180	47313
KENNA CAROLYNE JONAS DA SILVA	*.*.73220	47314
PATRICIA NEGRETE BANASZESKI	*.*.96142	47315
JOSE MONTES DOS SANTOS	*.*.79553	47316
ROSIMAR MOREIRA ALVES	*.*.62120	47318
SARA SOUZA DA SILVA	*.*.95104	47321
NATALIA STEFANNY GONAALVES	*.*.47108	47323
ANDREIA RIBEIRO DE SOUSA	*.*.74873	47324
ANGELA RIBEIRO DE SOUSA	*.*.85124	47326
MIGUEL DE MEIRA LIMA DE PAIVA	*.*.27171	47327
LEIDIANE PEREIRA GOMES	*.*.14146	47329
MARINALVA SOUZA COSTA	*.*.35116	47330
DIVINA MOREIRA MARIMS	*.*.36187	47333
LUDIMILA DIAS DA SILVA	*.*.24120	47336
ANA MARIA DE SOUZA	*.*.17134	47338
CAROLAYNE GMAIL COM	*.*.62104	47342
GLÓRIA MARIA SOUSA BANDEIRA	*.*.77234	47346
ARIANE NUNES DE GODOI GUIMARAES	*.*.39186	47347

MARINALVA DANTAS DOS SANTOS	*.*.26300	47348
GEOVANNA	*.*.84108	47350
AMANDA KELLY DIAS BORGES	*.*.13159	47351
VIVIANE NUNES DE SOUZA	*.*.81182	47356
KATIA MARIA SILVA DOS SANTOS	*.*.85121	47358
MARCELLA BARROS VILHENA INACIO	*.*.69108	47360
ESTEFANY IARA MOREIRA REZENDE DE CARVALHO	*.*.94191	47364
CLAUDIA FERNANDA F RESENDE	*.*.55100	47365
LENICE PEDRO DE JESUS FERNANDES	*.*.12105	47366
LAZARA RODRIGUES SA SILVA	*.*.66168	47368
MARCELA BATISTA DE CARVALHO	*.*.94198	47369
REGIANE DE FREITAS MARTINS MELO	*.*.36159	47370
MIRELLY FREITAS DE MELO	*.*.63131	47371
ALZENIR ALEXANDRE DOS SANTOS	*.*.32117	47372
JHULY NASCIMENTO SILVA	*.*.43170	47374
GEOVANA CAVALCANTE DE SOUZA	*.*.88589	47375
DEBORA DE JESUS RODRIGUES	*.*.93103	47377
LEIA ARRUDA MIRANDA DA SILVA	*.*.28305	47378
OSISLENE CORREIA FRANCO	*.*.27134	47380
EVELYN DE OLIVEIRA LOPES FLORES	*.*.96110	47381
MARIA LUCIA PEREIRA DE SOUSA	*.*.68304	47382
ELAINE DE MORAES PEREIRA	*.*.56171	47385
GIDIANA FELIX PEREIRA	*.*.74355	47386
LAURINDA DARIA DOS SANTOS	*.*.87100	47392
ANA MARIA RODRIGUES DA SILVA	*.*.25153	47393
ANA CLAUDIA FERREIRA	*.*.78114	47395
LIONICIA ALVES GOMES	*.*.80153	47396
EDINA MARIA DE JESUS	*.*.00134	47398
INGRID ALVES CANTANHEDE	*.*.08144	47399
ELEUZA LOPES PEREIRA	*.*.61191	47401
SILVONE JARINA MARTINS BASTOS DA CONCEIAAO	*.*.50206	47404
MARIA DE FATIMA MODESTO JESUS	*.*.80159	47407
FLAVIA SOARES DOS SANTOS NOGUEIRA	*.*.66168	47409
IVANILDE AIRES DA SILVA	*.*.75149	47410
AMANDA CAROLINE AIRES GOMES	*.*.57116	47412
RAYSA MARTINS MINGLINI	*.*.48105	47413
PAMELA DIAS DE SOUZA	*.*.77182	47414
MARINA MARIA BARUFI FREIRE	*.*.52659	47415
JHESSIKA DYENNE LUIZA DA SILVA	*.*.96154	47416
PRISCILA ALVES DA SILVA	*.*.80104	47417
SEBASTIANA DA PENHA DOS REIS SILVEIRA	*.*.18168	47420
ALESSANDRA REGINA DA SILVA SOUSA	*.*.04150	47421
PAULA DELIDIA DE OLIVEIRA SANTOS	*.*.69120	47425
MAURA MIRTES DA SILVA SOUSA	*.*.95316	47429
ZILA LEMOS	*.*.48187	47430
MIEURILANE FERREIRA	*.*.26176	47431
LAISE VIANA COELHO	*.*.62133	47432
TAYNARA JHENIFFER FRIAAAS OLIVEIRA	*.*.93132	47433
VANDERLEIA CARDOSO DOS SANTOS	*.*.51168	47434
CREONICE DE ARAUJO ROSA	*.*.42168	47435

CARLA MAYARA OLIVEIRA DOS SANTOS	*.*.19105	47438
GESSEYCA LAIS VAZ CONCEICAO	*.*.23327	47440
NUBIA GONCALVES PINTO	*.*.84163	47442
ANNE SULLIVER BARBOSA DE JESUS	*.*.19197	47443
INGRID NOGUEIRA DOS SANTOS	*.*.90104	47445
SIMONE CICERA DA SILVA AMORIM	*.*.47810	47446
LEIDIANE CORREA	*.*.07159	47447
OSMAR BATISTA DA SILVA	*.*.58172	47448
MORGANA AZEVEDO DA SILVA LELIS	*.*.95506	47449
MIRIAM	*.*.79145	47450
DANIELA SOARES SILVA	*.*.63154	47452
SUELEN KARINA SOARES DA SILVA	*.*.77140	47453
EMILLY SOUZA SILVA	*.*.02106	47455
JHULI SOUSA DE SOUZA	*.*.18146	47456
JOICE KELLY DOS SANTOS TAVARES	*.*.34109	47461
IVANETE FERNANDES DA SILVA	*.*.03133	47462
JACKELINE MAGALHAES SILVA	*.*.08179	47465
TATIANA RIBEIRO DE SOUSA	*.*.26113	47467
LUCELIA DA SILVA SOARES	*.*.79105	47468
ADRIANA COELHO DE BULHOES	*.*.72484	47469
FRANCISCA LUANA MARAES DE SOUSA	*.*.20347	47470
JESSICA DE ARAUJO DINIZ	*.*.16208	47471
KAROLAYNE MATOS SAMPAIO	*.*.30338	47474
GLEYCIANIA DA SILVA	*.*.67106	47476
WAGILA SANTOS NEVES	*.*.59108	47481
JESSICA MARTINS DOS SANTOS	*.*.14133	47482
ANA DE FARIAS SOUSA PINHEIRO	*.*.14132	47484
BRUNA CAROLINA DA SILVA SANTOS	*.*.27130	47488
LARISSA LINS CARVALHO	*.*.42199	47489
RAYSSA OLIVEIRA DO CARMO	*.*.63148	47490
SIONE GOMES CORREA	*.*.17196	47493
JUSCILENE OLIVEIRA DE SOUSA DA SILVA	*.*.65205	47497
KAMILA DOS SANTOS FERREIRA	*.*.69158	47499
REGISLAYNE DE SOUZA OLIVEIRA	*.*.42115	47503
ANA PAULA MAGALHAES COELHO	*.*.28180	47504
AURELINA ROSA DA SILVA	*.*.72876	47509
LUANA DE ASSIS AGUIAR	*.*.80259	47510
KEITILANE NUNES DE ARAUJO	*.*.08114	47512
JESSICA COELHO DA SILVA	*.*.22357	47516
VICTOR	*.*.85148	47518
CELANDA PIERRE	*.*.59119	47520
ANTONIA NATALINA DE SOUSA REIS	*.*.76234	47524
PRISCILA VIANA DA SILVA DOS SANTOS	*.*.99109	47525
LYSA KARINE SILVA E SILVA	*.*.40141	47526
YANE XAVIER DA COSTA	*.*.01109	47527
ELISETE BATISTA	*.*.77172	47530
TATIANE SANTOS DA SILVA	*.*.89342	47533
FABIANA FREITAS MOURA SANTOS	*.*.53500	47534
GEORGEY DA SILVA ROCHA	*.*.15153	47535
ALCIRENE FRANCISCA DO NASCIMENTO	*.*.46234	47538

MARILENE CARVALHO DA SILVA	*.*.04307	47539
RAQUEL DUARTE GOMES	*.*.03287	47540
PRISCILA CRISTINA RIBEIRO DA SILVA	*.*.66154	47544
MARIA JAQUELINE SOUZA DIAS	*.*.55145	47546
ROSANA CAMPOS SILVA	*.*.38141	47547
NATALIA GONAALVES DE SOUZA	*.*.11156	47548
ANDREWZA GOMES DA SILVA	*.*.70100	47549
SANDRA APARECIDA BARBOSA	*.*.39160	47550
ANA LETHYCIA FERREIRA NEVES	*.*.04105	47551
DINAIR ALEXANDRE GOMES DO NASCIMENTO	*.*.36304	47553
DILZA DIAS NUNES	*.*.00100	47556
MARIA SANTISSIMA GOMES DOS SANTOS	*.*.95190	47557
VERA LUCIA MELO DOS SANTOS COSTA	*.*.56368	47559
LOIANE CARVALHO MACHADO	*.*.00124	47560
MARIA FERNANDES DA SILVA	*.*.02149	47562
CLAUDETE FATIMA DE OLIVEIRA	*.*.70125	47563
SONIA DO NASCIMENTO ALVES	*.*.90394	47568
ANA LEDA SANTIAGO	*.*.71187	47569
ELZENIRA DA SILVA SOUSA	*.*.09319	47571
CAREN ANGELITA MENDES JULIANO	*.*.94149	47572
GLAUCIA FRANCISCO BENTO	*.*.00163	47574
RAQUEL RODRIGUES DA SILVA	*.*.61164	47575
ALCILENE LIMA CAMPOS	*.*.13326	47577
ISADORA SILVEIRA ARRUDA	*.*.46136	47578
JULIA KELLY RIBEIRO SPOSITO	*.*.81138	47581
FERNANDA DE OLIVEIRA CUSTODIO MENDES	*.*.83174	47583
MARIA APARECIDA FERNANDES RODRIGUES	*.*.49187	47584
GIOVANNA DOS SANTOS SILVA	*.*.15175	47587
MARIA DO PERPETUO SOCORRO NOLETO ABREU	*.*.50344	47588
LEILA MARIA DA SILVA	*.*.30197	47589
LUCIANA DOS SANTOS SOUZA	*.*.96109	47593
CAROLINA DA SILVA RIBEIRO	*.*.71176	47594
ANA LUCIA GOMES RIBEIRO	*.*.61190	47596
IVAN PINTO DE SOUSA	*.*.36104	47597
JAINÉ LOUREDO DE OLIVEIRA	*.*.65168	47598
WENDILLY CAVALCANTE DE ARAUJO	*.*.51140	47601
CAMILA SANTOS DA COSTA	*.*.97186	47603
ELENICE DE ASSIS ANDRADE	*.*.65125	47604
CLEZILVANE LEITE SILVA BORGES	*.*.61345	47609
LUCIANA MARIA BALTAZAR DE OLIVEIRA	*.*.44506	47610
PAMELA PEREIRA CONRADO	*.*.36151	47612
TATIELLY ARRAIS MACHADO	*.*.49144	47613
THAMIRES REGINA MIRANDA FERREIRA	*.*.15356	47615
MILLENY CRISTINE DA SILVA ABREU	*.*.93160	47616
ALANIS MIQUELANTI MENEGHELO	*.*.50175	47617
LUANA DIAS DE FREITAS	*.*.57196	47618
KAMYLLA CARLOS FAGUNDES	*.*.38140	47619
JESSIKA SILVA PALMEIRA	*.*.81183	47620
JULIANA MENDONAA DE MELO E SILVA	*.*.82177	47622
WERIKA DOS SANTOS	*.*.03340	47627

ANA PAULA ALVES CARDOSO	*.*.94191	47628
LUDMILLA TAVARES DA CUNHA	*.*.02134	47635
THAIS RODRIGUES DOS REIS NONATO	*.*.18154	47636
HERMANA ALVES DE CARVALHO	*.*.65172	47638
CLAUDIA CRISTINA CARVALHO	*.*.62131	47639
VEROONICA OLIVEIRA DOS SANTOS	*.*.42122	47640
VITORIA SANTOS CAETANO	*.*.87158	47641
PABLYN MARTINS DO AMARAL	*.*.56175	47642
VALDECI MARIA DA VITORIA	*.*.39153	47643
ANA JOICE GOMES DOS SANTOS	*.*.06550	47645
JULIANA NASCIMENTO HOLANDA	*.*.69106	47646
CASTHELLANY NOGUEIRA DA COSTA	*.*.04215	47647
JESSIKA CRISTINA PEREIRA MARTINS DE SOUZA	*.*.71110	47648
FRANCISCA SIMONE MARTINS RODRIGUES	*.*.00329	47649
ANACLECIA SANTOS SOUZA	*.*.67272	47650
SABRINA LOPES DE SOUZA	*.*.65470	47658
GRAZIELLY FLORES SILVA	*.*.85306	47663
HELLEN DA SILVA DAMASCENA	*.*.51186	47664
DAIONARA CABRAL DA SILVA	*.*.98178	47668
KARIONELE ROCHA FREITAS	*.*.60329	47669
CARMEN REGINA BERNARDES MADALENA	*.*.24149	47671
CHRISTIANE NAZARE BORGES	*.*.16122	47672
FRANCI ELLEN SILVA ANDRADE	*.*.04111	47673
MARIA ELIZA BARBOSA LOPES	*.*.33110	47674
JESSICA SOUSA COSTA	*.*.75184	47677
JOYCIELE DOS REIS CONCEICAO	*.*.43105	47678
GILMARA SOARES GUIMARAES	*.*.60560	47680
LUACI ARAUJO ALENCAR	*.*.15300	47683
THAYNARA AGUIAR DA SILVA	*.*.56184	47684
CLEUSA MARIA DO ROSARIO	*.*.20155	47686
LUDMILA KARLA ALVES DE SOUZA	*.*.80103	47689
ERIKA CRISTINA DE MORAIS SANTO	*.*.74190	47690
CAMILA ANDRADE MILHOMEM	*.*.53204	47693
VERA MARIA DE MORAIS JESUS	*.*.72191	47694
THAMMY MACHADO DE MORAES	*.*.00161	47696
CAROLINA BATISTA MIRANDA	*.*.36151	47697
FERNANDA PEDRA GOMES LIMA	*.*.66140	47698
VANGER GONAALVES RAMOS FLORES	*.*.59172	47704
ANA LUIZA SOUZA GUERRA	*.*.74182	47705
NATALLY TAYNA CUNHA DA SILVA	*.*.77112	47708
ANA PAULA APARECIDA	*.*.95192	47709
ANDRESSA DA SILVA	*.*.96160	47711
ADRIANA NOGUEIRA DA SILVA	*.*.72350	47712
CRISTIANA GONAALVES DE SOUSA	*.*.96120	47714
FRANCIANE DA SILVA BARROSO	*.*.89100	47717
EUGENIA SILVA DO NASCIMENTO NETA	*.*.36399	47719
MARIA FRANCISCA DA SILVA BARROSO	*.*.28162	47726
CLAUDIANA NORATA PIMENTA	*.*.86157	47727
ADRIANA XAVIER DA SILVA	*.*.09159	47728
EDESLAINE DIAS DOS ANJOS	*.*.00153	47729

WANDAIR DO PRADO ARAUJO	*.*.58139	47730
GEMIMA SIMPRIME	*.*.73870	47732
DIVINA SILVA DE SOUZA	*.*.22100	47733
JESSICA CARNEIRO AMANCIO	*.*.55301	47735
ALANA QUINTINO BRITO DA	*.*.51229	47736
ELIZETHE TELES DA SILVA	*.*.31191	47737
DADIVA DE SOUSA COSTA	*.*.93387	47738
KATRINY CHANHENE ROCHA MIRANDA	*.*.56102	47739
LAURA JORDANE PORTO DA SILVA	*.*.24180	47740
CINDY DOS SANTOS LIMA	*.*.83300	47742
LEILIANE FERREIRA SANTIAGO	*.*.53119	47743
SANDRA SOUZA CRUZ	*.*.47172	47747
POLIANA SILVEIRA LEAL	*.*.98188	47748
KARINE DE PAIVA CARNEIRO	*.*.60138	47749
CAMILLY VITORIA RODRIGUES DA SILVA	*.*.78195	47752
DEUSELENE DE SOUZA SILVA	*.*.55146	47753
VANILDA MARIA DA SILVA	*.*.91138	47754
LUCIENE LOPES FEITOSA SOUZA	*.*.13115	47755
LAURA BEATRIZ SILVA BUENO	*.*.34108	47756
EDUARDA AQUINO DOS SANTOS	*.*.33114	47757
AGUIDA FERNANDA ALVES GALVAO DA SILVA	*.*.00161	47758
KAMILY EDUARDA FONSECA DA COSTA	*.*.94275	47759
PAMELA SOUSA REIS	*.*.26160	47765
ANA CARLA MARQUES PAULINO	*.*.61161	47767
SEBASTIANA DE JESUS SILVA	*.*.09123	47768
GISELE DE JESUS SILVA PEREIRA	*.*.84164	47770
JAIRANE PEREIRA DA SILVA	*.*.33380	47771
FLAVIA CRISTINA DA SILVA	*.*.04660	47772
RAFAELA PEREIRA DA SILVA	*.*.19192	47773
INDAIA FERNANDES MACIEL	*.*.53892	47774
FATIMA MARIA DE JESUS	*.*.56100	47777
LEYLA MARIA TRINDADE	*.*.96187	47778
MARIA CLARA DE ANDRADE SILVA	*.*.31102	47780
VANESSA SANTANA SILVA ARAUJO	*.*.87330	47782
EMILLY VITORIA DA SILVA LIMA	*.*.32221	47783
LUAINE FARIA DOS SANTOS	*.*.41172	47786
REJANE CAMPOS DA SILVA	*.*.87147	47787
MARCIA PETRONILIA DE SOUSA CONCEIAAO	*.*.25106	47788
RAFAELLA RIBEIRO DIAS	*.*.96170	47790
TAMIRES ROCHA DOS SANTOS	*.*.78250	47792
FERNANDA PEREIRA SILVA	*.*.43290	47793
MARIA EDIRENE DE OLIVEIRA SA	*.*.75149	47795
IVONILDES PEREIRA DOS SANTOS	*.*.28116	47796
CLAUDIA MANUELA DA SILVA	*.*.38102	47797
OZEANI DE JESUS	*.*.75373	47798
VANESSA ALVES DOS SANTOS	*.*.50195	47799
MARIA HELENA DOS SANTOS	*.*.09134	47800
ANA PAULA SCHOLL SILVEIRA	*.*.90118	47804
FRANCISCA ADRIELE PAZ CAETANO	*.*.43225	47805
MARIA APARECIDA DE JESUS FERREIRA DE SOUSA	*.*.27390	47806

DIEUDANIE JUMEAU	*.*.94144	47808
ELIENE GOMES DA COSTA	*.*.37125	47811
ROBERTA LEANDRA CAETANO	*.*.18196	47812
LEILA RAQUEL SOUSA DA COSTA	*.*.97223	47814
JENNIFER CRISTINA DOS SANTOS COSTA DOMINICI	*.*.41180	47818
KATIANA ALVES DE OLIVEIRA FALCAO	*.*.58112	47822
WESLEY NATAN ALVES DOS REIS FERREIRA	*.*.59141	47823
GYOVANA BESSA SILVA	*.*.38142	47825
RAYANE FABLINE FERREIRA DOS SANTOS	*.*.25126	47826
ANGRA JANIELE ROCHA GUIDA	*.*.91394	47828
KAMYLIA BRAGAS BORGES	*.*.36169	47829
JOSE SOBRAL DE SOUSA	*.*.33368	47830
MARILIA DA SILVA ALVES	*.*.04129	47831
LUANA BORGES	*.*.96141	47833
LINDA LEANDRE	*.*.29101	47836
MARIA MARLY COSTA FERREIRA	*.*.37877	47837
DANIELLA CRISTINA PEREIRA MAJER	*.*.13157	47838
JANILDE PINTO AIRES	*.*.80116	47840
PATRICIA ALEXANDRE SILVA MOREIRA	*.*.64160	47841
LEIDANA DOS SANTOS DO NASCIMENTOS DOS SANTOS	*.*.60314	47843
THAIS MARQUES BARBOSA DOS REIS	*.*.99150	47844
FLAVIA HAYLA SILVA	*.*.25128	47846
ROSANA KELEN LOPES FERREIRA	*.*.44611	47850
WILMA DIAS ARAUJO LOPES	*.*.94100	47853
CLAUDIA GONAALVES DE SOUSA	*.*.12192	47854
TATYANE PIRES DE OLIVEIRA	*.*.04877	47855
ISABELLA DE PAULA GOULART	*.*.94188	47856
ERICA EDUARDO DE OLIVEIRA	*.*.18199	47858
MARIA EDUARDA VIEIRA DE PAULA	*.*.37168	47859
LUANA MARTINS DE SOUSA	*.*.79336	47861
LEANI GOMES MOURA	*.*.46361	47862
RAQUEL FERNANDES DIAS	*.*.32100	47863
KAROLINE DA SILVA XAVIER	*.*.61167	47864
YERIKA MIREILYS CARRERO GARCIA	*.*.42218	47865
MICHELE DA SILVA BEZERRA	*.*.38444	47866
ANA CRISTINA DOS SANTOS MATOS	*.*.24365	47867
RENATA GOULART DE CASTRO	*.*.98150	47868
REGINA MASSIMIANO DAS CHAGAS	*.*.91172	47869
VITORIA ITAUANE PEREIRA DA SILVA	*.*.84144	47870
MARIENE TEIXEIRA DE SALES	*.*.13120	47871
CAMILA ASSUNAAO CASTELHANO	*.*.26860	47874
FRANCISCA JACIENE DA SILVA LIMA	*.*.00343	47876
MARIA ANTONIA ALVES FIGUERDO	*.*.64268	47877
KASSIA CRISTINA ALBUQUERQUE DA SILVA	*.*.82187	47878
GRACIELLY RODRIGUES DA SILVA	*.*.56195	47879
THAMIRES DA COSTA E SILVA	*.*.11171	47880
KIORLIS GABRIELA TRESPALACIOS BOSCAN	*.*.02200	47882
ROSA MARIA CARDOSO DE FREITAS	*.*.60100	47883
MARIA DO SOCORRO SILVA LIMA	*.*.64321	47884
THALITA DA SILVA SOUSA	*.*.82173	47885

JANE KELLE DA SILVA SOUZA	*.*.46259	47886
TATIANA ALVES DE OLIVEIRA	*.*.20184	47887
DORINHA SANTOS DE JESUS	*.*.68191	47889
ROSA MARTA XAVIER DE SOUSA	*.*.25168	47890
KENIA DA LUZ OLIVEIRA	*.*.61393	47891
MARUCIA SOARES DOS SANTOS	*.*.21157	47893
IRANILDES PEREIRA SOARES DA SILVA	*.*.48168	47894
ELIANE PEREIRA DE OLIVEIRA	*.*.38501	47895
INGRID THAIS ISAIAS CARDOSO	*.*.36129	47896
ALYKA KAROLINY CARDOSO RODRIGUES	*.*.11108	47897
THAIS DE SOUSA ALMEIDA	*.*.10128	47899
KEILA NUNES DA SILVA	*.*.66101	47902
MARINALDA MENDES VIEIRA	*.*.86215	47904
DULCINELIA GONAALVES DE JESUS DE SOUSA	*.*.03185	47906
FERNANDA VALERIA DA SILVA FLOR	*.*.99270	47911
QUITERIA TAINA MELQUIADES SANTOS	*.*.82501	47912
LARA REZENDE GENTIL	*.*.41122	47913
JAZIANE GONAALVES SANTOS	*.*.51139	47914
LUCIENE PEIXOTO NOGUEIRA	*.*.29172	47920
ANNA ELIZA DE ALMEIDA COSTA	*.*.15163	47921
EVA TELES MONTEIRO	*.*.82359	47923
ANTONIA DA SILVA OLIVEIRA	*.*.30206	47924
FRANCISCA HILDEANE SILVA DE CARVALHO	*.*.71149	47925
LARISSA ALVES DO NASCIMENTO	*.*.64157	47926
MICHELY MACHADO MARINHO	*.*.25143	47927
IRENIR MOTEIRO SILVA	*.*.34195	47931
SARAI RIBEIRO MARTINS	*.*.74537	47932
FERNANDA	*.*.88167	47934
GABRIELA MIRANDA DA SILVA	*.*.28103	47935
JEISA PEREIRA DE SOUZA	*.*.72172	47937
SHEILA MAIARA COSTA SOUSA	*.*.59308	47938
EFIGENIA MONTEIRO CASTELO	*.*.81171	47939
MARIA EMILIA BARBOSA	*.*.77660	47940
KAMILA MARQUES DE ALMEIDA	*.*.55107	47942
LUCIVANIA MARIA DE ARAUJO	*.*.14142	47943
GLEYCIENNI MACHADO GOMES DE OLIVEIRA	*.*.09100	47944
ANILZA VICENTE CORDEIRO	*.*.72104	47945
SIRLEY CRUZ DE LIMA	*.*.95120	47946
KELLY GONAALVES DE ALMEIDA	*.*.80123	47948
ANA LAURA SOUSA GOMES	*.*.00175	47949
LUDMILLA AGUIAR DE SOUZA	*.*.64128	47951
REGINA FERREIRA DA SILVA	*.*.23168	47952
MAYARA CRISTINA DA SILVA BARROS	*.*.68300	47953
GEISSIELLY COSTA BAIMA	*.*.74211	47955
CLEIVA DA CRUZ DOS SANTOS	*.*.68109	47958
LUDMILLA COSTA SOUZA VAZ ROCHA	*.*.79118	47960
LAYANA DA SILVA SOUSA	*.*.63285	47962
DYURLA GRECYA SANTOS NUNES	*.*.41134	47963
DAIANE FERREIRA DIAS	*.*.00136	47964
ERICKA MAYARA DE OLIVEIRA DAMASCENO	*.*.31148	47965

ANTONIELMA GONCALVES DA SILVA	*.*.66177	47966
ISABELLA MORENNA PEREIRA SILVA	*.*.78149	47967
RALLITHIELY MACHADO	*.*.70170	47970
SAMARA MEDEIROS GOMES	*.*.82340	47971
ANTONIA DA COSTA OLIVEIRA	*.*.42668	47972
ERIKA JESSICA SILVA	*.*.47369	47976
ADRIANA FERREIRA TAVARES	*.*.43192	47977
AMANDA DA SILVA BATISTA	*.*.46123	47978
DELMA SOUSA DA CONCEICAO	*.*.91134	47979
LORRANNY CRISTINE VIEIRA BARROS DOMINGOS	*.*.92100	47980
NILIA STEPHANNY VIEIRA BARROS	*.*.01124	47981
AMANDA NEVES VIEIRA	*.*.56140	47984
DAVI LUIZ RIBEIRO DA SILVA	*.*.95184	47986
FRANCYELLY PEREIRA BARBOSA	*.*.91111	47990
VITORIA RODRIGUES DE JESUS	*.*.02132	47991
NAYARA LUCIANA OLIVEIRA DOS SANTOS	*.*.54154	47992
SIMONE APARECIDA DOS SANTOS COIMBRA	*.*.18100	47994
LELIANE DE SOUZA SANTOS	*.*.66140	47995
ILCILENE BATISTA ALVES	*.*.55399	47999
RAYANNE HELOISE BORGES	*.*.48178	48000
ALCIENE BATISTA VIANA	*.*.37272	48001
BRUNA SILVA ROCHA	*.*.89380	48002
JENIFER LOPES DE SOUZA	*.*.15154	48003
GABRIELLA RODRIGUES DE QUEIROZ	*.*.59168	48006
CAROLINE OLIVEIRA SILVA MACHADO	*.*.46146	48008
GRAZIELLY DIAS FRANCA	*.*.83181	48009
LUCAS VINICIO RIBEIRO SOARES	*.*.38152	48010
MONIKE STEFANNE MARQUES DE ALMEIDA	*.*.22160	48012
FREITAAS DIAS GMAIL COM	*.*.94100	48016
FERNANDA PIRES CABRAL	*.*.36101	48017
LOURINALVA DA COSTA OLIVEIRA	*.*.67100	48020
PAMELA RAMALHO DE CARVALHO	*.*.50183	48022
LUDMILA SOUSA DE ARAUJO ALMEIDA	*.*.80137	48023
ROSELI CRISTINA DA SILVA	*.*.77152	48027
MARIA LUCIA ROCHA SOARES	*.*.35108	48031
SYNDY EVLYN GABRIEL VIEIRA	*.*.43105	48034
SABYTТА NAYARA RODRIGUES REZENDE	*.*.35142	48035
SARA RODRIGUES ALVES	*.*.54132	48036
LUANA CRISTINA DE CASTILHO	*.*.21107	48040
JOICE VIEIRA DA SILVA	*.*.05163	48046
POLIANE DIAS SANTOS	*.*.54192	48047
ANDRIELE DA SILVA ALVES	*.*.41379	48048
EDISLANDIA DA CONCEIAAO	*.*.16249	48049
GISLENE GABRIEL DOS SANTOS LIMA	*.*.27106	48050
ACSA RODRIGUES FREZZA	*.*.85144	48057
MARIA APARECIDA ALVES DOS SANTOS	*.*.10609	48059
MARLIA AMORIM DA SILVA	*.*.08292	48060
LEDIANE CARDOSO OLIVEIRA DE SOUSA	*.*.90236	48065
ANTONIA JAQUELINE LIMA NASCIMENTO	*.*.31393	48066
ALINE LIMA DA CONCEIAAO	*.*.18393	48067

LAIZ GIORDANA DAS CHAGAS ALVES	*.*.39115	48071
BEATRIZ ADRIANA BARCENAS RODRIGUEZ	*.*.21163	48072
PAULA APARECIDA DE ABREU	*.*.67180	48073
SAMARA CRISTINA DE OLIVEIRA	*.*.45150	48075
ALDENIZIA SOARES DOS SANTOS	*.*.73168	48076
VANESSA DAMASCENA DE LAIA	*.*.16215	48077
FRANCIELLE DE LIMA CARVALHO	*.*.06176	48079
ERIANE MESSIAS CARDOSO	*.*.12526	48081
HONEIDE MIGUEL DO NASCIMENTO	*.*.55160	48082
MARIA APARECIDA MATIAS GUIMARAES	*.*.59147	48083
ANA STEPHANIE KHAYNNE CAMPOS SIQUEIRA	*.*.63140	48084
ERIKA FERNANDA FRANCO SILVA	*.*.62113	48086
EMILLY ROSA DA SILVA	*.*.14174	48088
THAIS FRANCISNEID SILVA JESUS	*.*.87170	48089
VIVIANE FERREIRA DE CARVALHO	*.*.22100	48091
THAYNARA OLIVEIRA DOS SANTOS	*.*.88505	48093
CASSILANE DE JESUS ALVES	*.*.88127	48094
JESSICA WANESSA DE SOUZA DIAS	*.*.97173	48096
GICELLE BATISTA FERNANDES	*.*.94414	48097
JOICE SOUSA DOS ANJOS	*.*.86169	48098
CELIA DOS SANTOS	*.*.18182	48103
MARIA APARECIDA JOANA DA PAZ	*.*.00129	48104
SHIRLEY TIODORO DE CARVALHO	*.*.39134	48105
FRANCILDA ARAUJO AMORIM	*.*.93181	48106
LETICIA SOARES SILVA	*.*.92109	48107
ISABELA BEATRIZ FARIAS FURTADO	*.*.13225	48108
EDINA GOMES DIVINO	*.*.52158	49421
VALERIA ILODE DOS SANTOS MODESTO	*.*.79100	49422
CLEUZA MACHADO RODRIGUES	*.*.94100	49424
REGINA APARECIDA ANTONIO CELESTRINO	*.*.45104	49425
ELIZETE PIRES CRISPIM	*.*.07130	49426
LUNNA CAMPOS DAVID NOGUEIRA	*.*.53154	49427
EVILEN REIS RODRIGUES	*.*.74128	49430
ANA PAULA GOMES DIVINO	*.*.75149	49432
MARIA JOENILDE DA SILVA	*.*.57161	49433
MARIA ALVES DOS SANTOS SILVA	*.*.66172	49436
VALDETE MARIA GONAALVES	*.*.32100	49437
ANA LIVIA ALVES DOS SANTOS	*.*.67350	49438
THAIS DOS ANJOS SOUSA	*.*.92300	49440
CLAUDEANE COIMBRA SANTOS	*.*.90354	49441
ROSIANE RIBEIRO SOUSA	*.*.45330	49442
ANA JULIA VIANA SANTANA	*.*.69195	49443
MARIA TERESA DOS SANTOS MARINHO	*.*.77368	49444
KATIUSCIA CORREIA GOMES	*.*.85191	49446
LUZIRENE GOMES DA SILVA	*.*.04115	49447
ELISANGELA ALVES DA COSTA PAIVA	*.*.48234	49449
TAIS DO AMARAL SOUZA	*.*.26174	49450
ERLANE MARIA CARDOSO DE OLIVEIRA	*.*.12133	49452
STEFANNY SOUZA MACHADO	*.*.60130	49454
THAYS	*.*.60330	49455

ANGELA LOURENAA RODRIGUES JINKINGS	*.*.77215	49458
JANILSE FERNANDES RIBEIRO	*.*.10383	49459
GISLAINE APARECIDA DE LIMA	*.*.79635	49462
LIVIA CAROLINE FERREIRA ALKMIM	*.*.44644	49463
RIZIA NUNES SOUZA	*.*.57347	49466
DAIANE MARIA FERNANDES	*.*.36155	49471
JULIANY FERNANDES RIBEIRO	*.*.93220	49476
CARLA CLEIDE LOURENCA ROCHA	*.*.30127	49477
MARIA THAINARA GONAALVES SANTANA	*.*.75875	49479
MARIA FRACISCA DA CONCEIAAO SILVA	*.*.02391	49481
RAIMUNDA DIAS DE CARVALHO	*.*.05353	49482
NUBIA MORAIS COSTA LEAL	*.*.66124	49487
ANTONIA JOANA DOS SANTOS	*.*.99473	49489
MARIA IVANICE VIEIRA DE CASTRO SANTOS	*.*.47115	49490
MIRIA CRISTINA DE OLIVEIRA	*.*.42177	49492
THAIANA NASCIMENTO DE SOUSA	*.*.27174	49495
ZILMAR DE SOUSA ROCHA	*.*.77234	49497
SAMILA RODRIGUES MARINHO	*.*.95149	49498
THAIS DA SILVA SILVEIRA	*.*.43369	49499
JORDANA DIAS DOS SANTOS ANTUNES	*.*.71132	49503
ELANE FARIAS DE OLIVEIRA	*.*.49170	49507
KELLE PEREIRA COIMBRA	*.*.95338	49512
MARIDELMA RODRIGUES DO NASCIMENTO	*.*.89134	49514
JUCIARA SANTANA DE SOUZA	*.*.65100	49515
THAYNE LACERDA DA SILVA	*.*.27111	49516
BRUNA CHAVES DA SILVA	*.*.05100	49519
FRANCIELE HELENA DA SILVA	*.*.22115	49521
DEILIANNY DOS SANTOS TEIXEIRA	*.*.67197	49525
MAIRA SANTIAGO SANTOS	*.*.31537	49527
EVA MARIA RIBEIRO DA SILVA	*.*.50144	49528
LUIZA VIEIRA DE SOUSA	*.*.65809	49529
JESSICA DA SILVA LIMA	*.*.07168	49530
GABRIELLE DIAS FERREIRA	*.*.37184	49531
MARIZETE SENA SANTOS	*.*.54143	49532
TAIS NEVES SODRE	*.*.34150	49533
AMANDA CAROLINE ALVES BORGES	*.*.05175	49534
ANA VITORIA DA SILVA	*.*.68531	49535
FABIANA PEREIRA TEIXEIRA	*.*.17153	49536
ALINE DE LIMA FRANCELINO SOUZA	*.*.61147	49537
DIVINA LUCIA ALVES DE SOUSA BARBOSA	*.*.35197	49538
MARLENE PEREIRA DE CARVALHO	*.*.60153	49540
RAIANE PEREIRA DA SILVA BRITO	*.*.70120	49543
ELANI GOMES DOS SANTOS	*.*.67260	49544
MARILIA DO BOM PARTO DUTRA DE MESQUITA	*.*.82178	49545
KAROLAYNI ALVES DE FRANAA	*.*.52106	49548
JULIANA ALMEIDA DA SILVA	*.*.38110	49549
ANDREIA GOMES DIVINO	*.*.71115	49551
MAYARA DE FRANAA CASTRO	*.*.96153	49552
LARISSA CRISTINA FIGUEIREDO SILVA	*.*.01224	49553
DAYANE FERNANDES NERY	*.*.94116	49554

JAILANE SOARES DA CRUZ	*.22197	49555
ROZANGELA DE OLIVEIRA CASTRO	*.61191	49558
DANIELA IDELMINO DA COSTA GOMES	*.78128	49559
GINA BEATRIZ PAPACOSTA	*.21104	49560
LORENA DA SILVA OLIVIERA DE JESUS	*.86166	49561
CLARISSE PEIXOTO MOREIRA	*.61190	49562
MARIA DE OLIVEIRA SILVA	*.74272	49563
ALESSANDRA FERREIRA DA SILVA	*.40176	49564
LUANA DE SOUSA AMORIM	*.46309	49566
NATHALIA	*.31110	49567
THAIS LETICIA DE SOUSA DAMASCENO	*.89286	49569
BIANCA POSMUCENA DA LAPA	*.14509	49570
JULIANA ALVES DE OLIVEIRA	*.86171	49576
SUELEN CRISTINA DA SILVA FERREIRA	*.30929	49578
SANDRA HELENA GUIMARAES	*.25134	49579
THAIS MORAIS RAMOS	*.18140	49580
JOSENI CANAVERDE DOS SANTOS	*.50843	49583
VALERIA EUNICE DE SOUZA ALMEIDA	*.22199	49584
VITORIA EDUARDA SILVA CANDIDO	*.51127	49585
STHEFANY CRISTINA DE SOUZA	*.42182	49587
ELAINE DE AMORIM SOUZA	*.84568	49588
GABRIELLE REIS DE SA MATIAS	*.84118	49589
MARIANA SERPA DA SILVA	*.83146	49590
BRUNNA KAROLAINY SANTOS DA SILVA	*.26183	49591
HELLEN CAROLINE SANTOS PEREIRA	*.70145	49592
NATIVIDADE DA SILVA TELES	*.40163	49593
ALESSANDRA GABRIEL DA SILVA	*.89172	49594
MARIA DAS GRACAS RODRIGUES BRITO	*.44893	49595
GENY SILVERIO DE JESUS	*.66104	49596
CIRLENE FERNANDES DE SOUSA MENDES	*.46115	49598
AURISTELA ARAUJO DE SOUSA	*.95368	49599
NEUSLIENE SIMAO RODRIGUES MORAES	*.45124	49601
MARIA DE JESUS RIBEIRO ALENCAR	*.77100	49602
ADENISE DE ORNELAS CUNHA	*.47103	49605
DJANIRA EVARISTO BORGES	*.99134	49606
FRANCISCA MACEDO DE PAIVA	*.83220	49607
MARIA ALVES DE JESUS	*.03606	49609
LEDA GONCALVES DA SILVA	*.18191	49611
NADIA FERNANDA DA SILVA	*.57130	49615
NAHANE LAIS RODRIGUES DA SILVA	*.04285	49616
KELLY DE ARAUJO CARNEIRO	*.09180	49622
KELRYANNE NUNES SILVA	*.18182	49623
CAMILA BARBOSA DOS SANTOS	*.24134	49624
ROSELENE FERREIRA BARBOSA	*.60159	49628
TALITA DAIANA PEREIRA DA SILVA	*.41111	49629
MARIA CLEONICE NUNES DA SILVA	*.90649	49634
MARIA GORETE GOMES CAVALCANTE	*.65134	49635
MARIA JOSE SOARES	*.74674	49637
NILZETE SOARES DA SILVA	*.93194	49638
PAULINA	*.35172	49639

EDINA DA SILVA ALVES	*.*.03108	49640
ALICE BEZERRA SILVA	*.*.06106	49641
FRANCISCA LIDIANE SOARES DOS SANTOS	*.*.21170	49642
ANTONIA DA SILVA ALVES	*.*.26340	49643
SANDRA MARIA DE CARVALHOLIRA	*.*.40308	49645
MARIA DOMINGAS NERIS DOS SANTOS	*.*.92583	49647
MARIA CRISTINA LOUZADA FAUSTINO	*.*.55596	513
ROSELIS MIGUEL RODRIGUES	*.*.35153	514
MARILDE DE ABREU SILVA	*.*.14187	516
VANESSA DANTAS DE MORAIS	*.*.61131	517
ROSANA SANTANA DO CARMO	*.*.07191	518
ROBERTA KELLY DE OLIVEIRA	*.*.85172	522
MILENA CHELRY ROBERTA GOMES SOUSA	*.*.90158	523
LUCIENE BATISTA DE OLIVEIRA	*.*.68184	524
ONEIDE TEIXEIRA DE ARRUDA SILVA	*.*.15103	526
KAMILA FERREIRA DOS SANTOS	*.*.29108	530
BENICIA DOS SANTOS GONCALVES	*.*.29123	531
KARLA ROBERTA DE OLIVEIRA GUIMARAES	*.*.77175	532
JULIANA RAYANE DA CUNHA	*.*.49405	533
THAYNARA DA SILVA DE JESUS	*.*.68154	536
ANDRESSA FREITAS	*.*.65103	537
TATIANA PEREIRA FRANCA	*.*.30100	538
LUCIANA LUZ FERREIRA	*.*.29143	539
ANA ABGAIL DA SILVA	*.*.16114	540
LAURA PATRICIA RODRIGUES CORDEIRO	*.*.75117	541
VITORIA KELLEN LIMA DE SOUZA	*.*.48192	545
ANA CAROLINY SILVA VITALINO	*.*.94180	547
CRISTIANY GOMES FELIX	*.*.96100	548
MARIA CLEANE LIMA DA SILVA	*.*.97106	551
SILMARA ALVES DOURADO	*.*.48100	552
AMANDA OLIVEIRA DIAS DOS SANTOS	*.*.49103	553
DANIELLE COSTA BRITO	*.*.16200	554
GEOVANNA LAYSA FERREIRA DA SILVA	*.*.76109	555
LARYSSA ALMEIDA AMORIM	*.*.71186	556
FABIOLA IGNACIO DIAS MORATO	*.*.47109	558
NATHALIA GABRIELA LOPES DE SOUZA	*.*.90124	560
MELLYNE ALVES MOREIRA	*.*.89170	561
KAROLINE ALMEIDA DE SOUSA	*.*.10116	562
FRANCIELLY DAMASCENO NOVAIS	*.*.41126	563
GEISSE RIBEIRO SILVA	*.*.44176	565
TATIANE SANTOS DE SANTANA	*.*.78561	566
LAIANE TELES DOS SANTOS	*.*.22149	567
JAILMA FERREIRA DA SILVA	*.*.54855	569
GABRIELE RODRIGUES SOARES	*.*.34121	571
JOYCILENE DO SOCORRO LIMA DE SOUSA	*.*.86234	574
MARINETE BASTOS DOS SANTOS	*.*.02555	575
HALINE RODRIGUES DE OLIVEIRA	*.*.07110	576
CLAUDIA MARINA RIBEIRO	*.*.73160	578
FRANCISCA MARIA INACIO DOS SANTOS	*.*.81162	579
DANIELA FIRMINO DA SILVA ROCHA	*.*.51177	580

WENDERSON NETO SOARES	*.*.72176	581
MARIENE GUIMARAES PEREIRA	*.*.06128	582
CLAUDIA OLIVEIRA SILVA	*.*.08109	583
JANE DA SILVA SANTOS	*.*.11219	588
FABIANE PEREIRA DA SILVA	*.*.76144	590
ROBERTA BARBOSA SIQUEIRA	*.*.44182	591
YONARA LORRAINNY FELIX CHAVES ABREU	*.*.16116	592
CLEUDIVAN LIMADA SILVA	*.*.89194	593
LUCIMEIRE CALIXTO DA SILVA	*.*.74175	594
RANIELLY BUENO DE JESUS	*.*.40150	595
ANA LUIZA MARTINS DO NASCIMENTO	*.*.69131	596
NARA RUBIA SILVA SANTANA	*.*.74105	597
ANA MEDEIROS DA CRUZ	*.*.63200	598
RAMON EULER MARQUES SOUSA	*.*.16116	600
MARIA DENISE DA SILVA	*.*.80125	601
DOMINGAS NEVES REIS	*.*.10373	602
CARMEN SENIRA RIBEIRO SOBRINHA	*.*.55148	605
JULIANA CONCEIAAO COELHO	*.*.75180	608
LARYSSA NUNES FERREIRA	*.*.99153	609
SAMARA FERNANDES PAIVA	*.*.02680	611
LIDIANE DA SILVEIRA SILVA	*.*.81149	613
JAQUELINE COUTINHO LACERDA E OUTROS	*.*.62197	614
FRANCIELLY RODRIGUES LOPES	*.*.30102	616
CLAUDIA SOUSA BRAGA	*.*.21119	617
DANIELA SILVA SANTOS	*.*.39137	618
MAYARA SOUSA CRUZ	*.*.38179	619
SAADLA EVELYN DOS SANTOS MARTINS	*.*.35120	621
KALITA AGUIAR SILVA	*.*.66186	622
KAMILA MARQUES QUEIROZ	*.*.69187	624
JAQUELINE DOS SANTOS SILVA	*.*.47289	628
JULIANA CAVALCANTE FIGUEIREDO	*.*.87124	629
THAYS CHAVES DE ARAUJO	*.*.33132	631
KEELCILENE SANTOS SOUZA	*.*.31130	633
THAINA OLIVEIRA DA COSTA	*.*.57180	635
NATALICIA GUIMARAES DOS SANTOS	*.*.91100	636
AURELINA DE FATIMA LIMA DE OLIVEIRA	*.*.58187	637
KATICELLY CRISTINA DA SILVA AFONSO	*.*.31114	639
KETTLYN VICTORIA GUIMARAES DELFINO	*.*.33190	642
CAMILA VIEIRA MEIRA	*.*.76104	644
POLYANNE DE PAIVA SILVA	*.*.15169	645
LARISSA FONSECA	*.*.71107	646
BIANCA BARBOSA DA SILVA	*.*.01332	648
THANDARA DA SILVA GOMES	*.*.72105	649
BRENDA JULLY DE DEUS BUENO	*.*.54152	650
ISABELA ALVES MOREIRA FERREIRA	*.*.95199	651
RAPHAELLA ROCHA DA SILVA	*.*.79119	652
MARCELO PACHECO GUERRA RODRIGUES	*.*.88191	653
TUANE JULIA DA SILVA BRANQUINHO DE ALARCAO	*.*.41142	654
TAIS SILVA REIS	*.*.12160	655
ISADORA GOMES MARINHO	*.*.91170	657

REGIANE GOMES DE SOUZA	*.*.43162	658
TEREZINHA DOS SANTOS MOURA	*.*.41272	660
TATIANE MENDES MORAIS	*.*.31107	661
ERIKA CRISTINA ALVES CORDEIRO	*.*.79104	662
KARINY SOUSA SILVA	*.*.53118	663
LAIANY VILA VERDE SILVA	*.*.71180	664
CINTIA FREITAS XAVIER	*.*.27118	665
JANAINE PINTO AIRES	*.*.76158	666
RAIMUNDO GESONILDO F DA SILVA	*.*.58372	675
LUANA NEVES DE AZEVEDO	*.*.78172	676
JULIANA KARINE MARQUES SANTOS	*.*.09107	677
VERONICA CECILIA SOUSA DOS REIS	*.*.06179	678
BRUNNA ADRIENY MENEZES DE JESUS	*.*.92193	679
JULIANA FERNANDES DE SOUZA E SILVA	*.*.39133	680
LUCIA SILVA CAETANO	*.*.60111	681
ELISABETE CRISTINA DIAS LOPES	*.*.48189	682
DAIANE DE ASSIS DA SILVA	*.*.07803	684
ANA PAULA VASCONCELOS FERREIRA	*.*.05184	687
FERNANDA DOURADA DA SILVA	*.*.78190	690
JESSICA PEREIRA DE LACERDA BERNARDES	*.*.82120	692
LAYANE PAULA RODRIGUES DOS SANTOS	*.*.78133	695
SIMONE DA SILVA RIBEIRO	*.*.78186	696
LYANDA GOMES DE AQUINO	*.*.91140	697
RENATA DE NAZARE LIMA DOS SANTOS	*.*.79287	698
KELLY RODRIGUES PESSOA	*.*.42173	699
ALDEANE COSTA LIMA	*.*.19206	701
ANDERSON OLIVEIRA SOBRINHO	*.*.93120	705
SILVONE MARTINS FERRAZ	*.*.64177	706
MONICA BORGES PAIVA	*.*.18250	709
LEIDIANE SARAIVA VIEIRA	*.*.72173	710
DANNYEL FEITOSA RODRIGUES	*.*.25191	711
PATRICIA DE JESUS MARTINHON PAIVA	*.*.79115	712
JIANNY CRISTINE DE CARVALHO ALMEIDA	*.*.98108	714
DEBORA CRISTINA DOS SANTOS	*.*.13309	715
ANA DALVA ALVES	*.*.93104	719
NEUZA MARIA DE JESUS TAVEIRA	*.*.27396	720
FRANCOIRES DIAS VIEIRA	*.*.99115	722
KASIA GONCALVES DIAS CUNHA	*.*.45136	723
JEISLAYNE DA CUNHA SILVA	*.*.80123	724
RAISSA PABLINY VIEIRA DOS SANTOS	*.*.91146	725
DANIELI LOURENAO DA SILVA	*.*.60140	731
TATILA PEREIRA DOS SANTOS	*.*.79153	734
JHENIFER PEREIRA ANDRADE	*.*.35112	735
JESSICA DOS SANTOS SOUZA	*.*.24114	736
MARIA ELZILENE ALENCAR SILVA	*.*.59199	737
ARIADINY ALVES DE OLIVEIRA	*.*.06199	738
EDINA RAMOS DA SILVA	*.*.39115	739
LARA SOARES RIBEIRO	*.*.70614	740
LILIANE APARECIDA MACHADO	*.*.62136	741
ADILA TAMIRES DA SILVA ANDRADA	*.*.89100	743

DANIELLE MONTEIRO SILVA	*.*.31119	745
CAROLINE VAZ DA SILVA	*.*.09119	746
DANIELE CRISTINA DA COSTA	*.*.77104	747
GARDENIA DA SILVA	*.*.42273	750
VALQUIRIA PEREIRA A MOTA	*.*.03144	751
MARINEIDE CARVALHO DE SOUZA	*.*.13100	754
LETICIA FELIPE RODRIGUES LIMA	*.*.65128	755
CASSIA DA SILVA RODRIGUES	*.*.85188	756
IRIS NATANI FERREIRA DA CRUZ	*.*.49130	758
AZETE RODRIGUES DA CRUZ	*.*.32134	759
FRANCIELLY CAMARGO LOBO MARQUES	*.*.59164	760
LAIS FRANCISCA EVANGELISTA	*.*.60198	763
SELMA RIBEIRO DE SOUZA	*.*.93150	764
HEDUANA FERNANDES PEREIRA	*.*.53102	765
JAIANE NEVES DA SILVA SOUZA	*.*.71129	767
ELIZANGELA SILVA DA SILVA	*.*.23170	768
MARIA APARECIDA DOS SANTOS	*.*.90220	770
LUCIMAR PINHEIRO DA SILVA	*.*.57272	260
TAUANE DA SILVA FEITOSA	*.*.41103	261
JONESSA CHAVES DA SILVA	*.*.97104	264
GERUSA SILVA MIRANDA	*.*.19566	266
THALITA HELEN ROSA PEREIRA	*.*.87136	267
SOLANGE BARBOSA DE SOUZA	*.*.70190	268
ELAINE FERREIRA RODRIGUES	*.*.10109	271
LETICIA CARVALHO ALVES OLIVEIRA	*.*.88137	272
CAMILA RIBEIRO DE ANDRADE	*.*.21152	273
EVELYN AUGUSTA SILVA SANTOS	*.*.00102	275
LOYANNE MARIA VIEIRA SOARES	*.*.39153	276
PAMELA PEREIRA SILVA	*.*.35108	278
JULIANA VIEIRA CONCEICAO	*.*.10168	280
ALESSANDRA SILVA DE SOUZA	*.*.83234	281
ALINNE ALVES TEIXEIRA	*.*.42160	283
ALMERINDA ROSA	*.*.85158	284
VALERIA PEREIRA DA SILVA	*.*.95195	285
VANESSA OLIVEIRA RAMOS	*.*.39120	286
ANGRA FERREIRA DOS SANTOS	*.*.62604	287
FRANCISCA HERBENIA BEZERRA	*.*.86323	291
ANA CLARA DA SILVA TEIXEIRA	*.*.78192	292
ELAINE CRISTINA MORGADO BARRETO	*.*.75153	293
JOANA D ARC PEREIRA DA PAZ	*.*.20100	294
MARIA RAIMUNDA DOS SANTOS BESERRA	*.*.66341	295
JARDILENE GONAALVES DA SILVA	*.*.68374	296
MARIELY RIBEIRO BARBOSA	*.*.53115	298
PAULA LIZANDRA MELLO DOS SANTOS	*.*.98104	299
MICHAEL DA SILVA OLIVEIRA	*.*.93147	301
MARCILENE DE SOUZA BATISTA	*.*.44330	303
CAROLINE ANNE NEVES RODRIGUES	*.*.07123	306
RUTH DO NASCIMENTO OLIVEIRA	*.*.65104	307
JESSICA JULIANA RIBEIRO SILVA	*.*.23147	314
LEONAM NASCIMENTO CASTRO	*.*.22195	317

JULIANA ANTONIA ENEAS	*.*.47191	319
WESLEI PEREIRA DA SILVA	*.*.80196	321
TAYLINI VAZ DA COSTA	*.*.15105	322
LARYSSA VILA VERDE SILVA	*.*.66150	324
ERICA JOYCE ARAUJO SILVA	*.*.11192	326
RODRIGO LIMA MEIRELES	*.*.71128	327
AMANDA ALVES DOS SANTOS	*.*.64148	328
LOU RUAMA BORGES DE ALMEIDA	*.*.25181	331
MARCELLA OLIVEIRA DOS SANTOS VIRGILIO	*.*.42122	333
KENIA DOMINGOS BATISTA	*.*.03116	336
RHOSE CRHISTIAN REIS BARBOSA	*.*.62106	337
BEATRIZ DO NASCIMENTO SILVA	*.*.75198	338
LUCILEIA CRUZ DE CASTRO	*.*.39181	339
WESLANE PEREIRA CAMARGO	*.*.05128	340
ANA DEBORA DA SILVA	*.*.98122	341
REGILDA CORDEIRO DE ASSIS	*.*.46100	343
DORA GOMES DA PAIXAO MELO	*.*.38134	345
LIDIA	*.*.57388	346
EDNA MARIA LOURENCO	*.*.27149	347
CAMILA DE OLIVEIRA SANTANA	*.*.19108	348
JHENNIFER RAFAELA OLIVEIRA E SILVA SOLA	*.*.71160	352
SIRLENE PEREIRA BARBOSA	*.*.40126	355
JESSICA SOARES DE ALMEIDA	*.*.56142	356
SUELLEN PEREIRA BARBOSA DA SILVA	*.*.50105	357
IEDA BARBOSA DOS SANTOS RAMOS	*.*.87187	358
MARIA CONSEBIDA RODRIGUES DA COSTA	*.*.39191	359
JHENIFFER GONCALVES DE SANTANA	*.*.85199	360
BINOAN DANDARA MORAIS LIMA	*.*.11251	361
CRISTIANA SILVA DA COSTA	*.*.73103	362
BRUNA ESTEPHANE URSULINO FERREIRA	*.*.68140	363
EMILLY SHINAYDER RIBEIRO SOUSA	*.*.08106	366
SANDRA MARIANA DE SOUZA	*.*.30382	374
ERIVAN LUDGERO LOIOLA	*.*.09320	376
EULANE PEREIRA DOS SANTOS	*.*.52115	377
XAYANE KALORRANA TOLEDO	*.*.06143	379
MARICELIA ALVES SANTOS	*.*.91320	382
IOLETH SILVA PINHEIRO	*.*.97191	383
FERNANDA RABELO RODRIGUES	*.*.84137	386
SOLANGE SOUZA SANTIAGO	*.*.02137	388
SARA ALBRES DA COSTA	*.*.58159	390
MICHERLANGELA OLIVEIRA DOS SANTOS	*.*.92187	391
ISABEL CRISTINA TOMAZ DE ANDRADE	*.*.92172	392
THAIS FERREIRA DE SOUZA	*.*.19174	394
LEILA CRISTINA GOMES MARQUES	*.*.00169	395
ADRIELLI ALVES DA SILVA	*.*.01162	396
GLEICE ARRUDA ARAUJO	*.*.65206	397
CLEUDECI LOPES DE ALMEIDA SILVA	*.*.79115	399
VALERIA CANINANA COLACIO	*.*.07161	401
CLEUZA FERREIRA DA SILVA	*.*.15870	403
ANA LIVIA TEIXEIRA DA CONCEICAO	*.*.63153	404

ANA CAROLINA MARTINS COSTA	*.81128	405
EDNA CANTUARIA DE OLIVEIRA	*.04102	407
ISAMAR PEIXOTO DO NASCIMENTO CAMPOS	*.82115	409
BRUNA DA SILVA DE SOUZA	*.52124	410
MARIA ANA FERREIRA DE MENEZES	*.30149	411
CAMILA CRISTINA VIEIRA DA SILVA	*.53181	414
THAYNARA	*.92106	415
FABIANA FERREIRA DUARTE	*.62114	416
JESSICA OLIVEIRA DE FRANCA	*.39168	417
GERUSA ROCHA	*.96120	420
ERICA LUZ DE LIMA	*.17234	421
ELTON RODRIGUES COSTA	*.68100	425
ANA CAROLINA BATISTA DE SOUSA	*.22165	432
MARIA GILMARA DA SILVEIRA SILVA	*.98276	435
JACKELINE RODRIGUES DOS SANTOS	*.71164	438
FRANCISCO WELLINGTON PEREIRA DA SILVA	*.63370	441
KARINE GONCALVES CAMARGO	*.44131	444
CAMILA DOS SANTOS E SOUSA	*.53202	446
ADRIELE LIMA DE SOUZA	*.19140	450
DIOVANNA VITORIA XAVIER DE SOUSA	*.82191	451
THAUANNY KEMILY LORENCO CANDIDO	*.07157	454
LORENA DE SOUZA NOGUEIRA	*.33100	455
MICHELE DUARTE BORGES	*.46869	458
DANIELA LIMA DA SILVA	*.04165	460
MICHELLE LOPES DE BRITO	*.88188	463
POLLYANA VIEIRA ALMEIDA	*.14186	465
NARA LUIZA MIRANDA DOS SANTOS	*.05120	466
CAROLINNE DO VALE RIBEIRO	*.77146	467
THAMILLE KISSIA DE JESUS SANTOS	*.92527	469
LEIDIANY DE PAULA SILVESTRE	*.55168	471
FRANCIELE ALVES DE ANDRADE	*.89154	474
REJANE MESQUITA DOS SANTOS	*.73123	475
MILLA CHRISTY SILVA VITALINO	*.93109	476
ELIANA RIBEIRO DA SILVA	*.43188	477
MELLISSA BARROS SOUZA	*.74100	480
THALLYTA ROSA DUARTE	*.60103	482
BRENDA RODRIGUES DOS SANTOS	*.43104	484
DANIELA VIEIRA FIGUEIREDO	*.48102	486
SIRLEI TOME CORREIA FERREIRA	*.33172	489
FLAVIA CRISTINA DOS SANTOS	*.71100	491
FABIOLA DE JESUS SILVA	*.62607	492
VANIA PATRICIA SOUZA	*.91100	493
ILDA SILVA DA COSTA	*.99115	494
VITORIA CARDOSO RIBEIRO	*.71188	495
PAULO DE THARSO MEDEIROS WIEZZER	*.12964	496
DAIANY SOARES DOS SANTOS	*.49146	497
KEILLA MICHELLE CARNEIRO	*.99106	498
KEILA FARIAS DE LIMA	*.71115	499
REGIANE DO CARMO DA SILVA	*.31110	504
MIRAILDES SILVA NASCIMENTO	*.49143	507

RAFAELLA SOARES DE OLIVEIRA E SILVA	*.*.20136	508
KARLA ROSA DUARTE	*.*.61177	509
EUDILENE DA ROCHA SILVA	*.*.10182	510
DEBORAH KELLY GONCALVES VIDAL	*.*.34168	511
DULCILEY BRASILINA SILVA	*.*.09187	771
TAIANA DOS SANTOS HERMES	*.*.87160	772
DAIANE DA COSTA MELO	*.*.52188	773
NAYARA LOPES PACHECO	*.*.12105	775
CAMILA DOS SANTOS SILVA	*.*.93180	776
WANDISLENE ALVES DE BRITO	*.*.29287	777
MARIANA ALVES BEZERRA	*.*.81185	779
YASMINI RAMOS SANTANA	*.*.32139	781
JESSICA LORRANE DE JESUS SANTOS	*.*.35137	782
GERMANA RODRIGUES XAVIER	*.*.04146	784
KAMILA FERREIRA DOS SANTOS	*.*.85119	785
GUIARENE TEIXEIRA LIMA	*.*.02249	786
CIBELE NUNES DE LIMA	*.*.88190	789
GILMARA MOREIRA BORGES	*.*.76829	791
KELLY CRISTINA NORBERTO ILARIO	*.*.48153	792
PATRICIA ALVES DOS SANTOS	*.*.06185	793
KEILA ANTONIA DE BASTOS	*.*.14186	795
WALDIVINO DE PAIVA JUNIOR	*.*.80191	796
DANIELE XAVIER LIMA	*.*.46134	798
MARIA CLEUNICE ALVES DOS SANTOS	*.*.99104	800
MARIA DAS GRAAAS DE CASTRO DOS GALHOS	*.*.24300	801
GEOVANNA LUNAS FARIAS	*.*.57182	803
GEOVANA VIANA GONAALVES	*.*.06110	806
TATHYANE KELIA LIMA SOUZA	*.*.36101	809
FLAVIA ALMEIDA DE OLIVEIRA	*.*.64133	810
BRUNA FERREIRA DIAS	*.*.47195	812
MARIA APARECIDA DE FARIA	*.*.80100	813
CAMILA LIMA DA SILVA	*.*.27170	816
CLEANE CRUZ SOUSA	*.*.25127	820
WANESSA MOREIRA PEREIRA	*.*.96105	821
FRANCIENE ALMEIDA FRANAA URANI	*.*.74133	822
JULIANA CORREA DOS SANTOS	*.*.69191	823
ERICKA SOUSA ALVES	*.*.98148	824
ELDA DA COSTA SOARES	*.*.99104	825
JESSICA	*.*.06109	827
MARIA DO SOCORRO SANTOS	*.*.85372	828
FLAVIA CHAGAS LUCENA	*.*.87190	829
GRECIA MARIA DA SILVA	*.*.90110	830
LORRAINE NUNES DE OLIVEIRA	*.*.60190	831
ELILZA LOPES SARAIVA	*.*.09260	834
THAIS LOANE FARIAS	*.*.32104	837
ELIENE SILVA DOS SANTOS	*.*.15108	838
CLARICE ROSA DOS SANTOS MARTINS	*.*.67100	841
CRISTIANE FERREIRA DIAS	*.*.34280	844
ANNE RAQUEL DA SILVA FELIX	*.*.33189	845
LAIS SOUSA DA CONCEIAAO	*.*.24380	846

ANA CAROLINA MARIA DA SILVA	*.*.33640	847
ANDREA FERNANDES BRAZ	*.*.05172	849
CAMILA FERNANDA DE SOUZA RODRIGUES	*.*.24199	851
SIRLENE JOAQUINA DE SOUSA SANTOS	*.*.21100	855
GEOVANIA KAROLINE SANTOS BORGES	*.*.90699	857
NAYARA DOS SANTOS CASTRO	*.*.67125	859
ELIETE ALVES PIMENTA FERREIRA	*.*.78135	860
DALILA ALEXANDRIA DA SILVA	*.*.52101	862
CASSIA SILVA BRITO	*.*.24109	864
BEATRIZ SIQUEIRA DE OLIVEIRA	*.*.27150	866
DAIANA DOS SANTOS VALE COSTA	*.*.52106	867
FERNANDA DA SILVA	*.*.57340	868
ISABELLA DE FATIMA SANTOS DA SILVA	*.*.79138	870
THALIA LORRANNY RESENDE LUZ	*.*.17133	871
REJANE GOMES LIMA	*.*.79134	873
CATIANE MARINHO BAROS	*.*.56111	874
DELMARIA RODRIGUES DA SILVA	*.*.82115	876
EDIVANIA DE MOURA	*.*.83111	878
DULCINEA DOS SANTOS SILVA	*.*.83258	880
SILVIANE PEREIRA SANTOS	*.*.97208	881
KELLEM RODRIGUES DE SOUZA	*.*.62105	882
ANA ROSA DA CONCEIAAO FERREIRA DOS ANJOS	*.*.71183	885
ALANE MANOELA MAGALHAES MARTINS DE CARVALHO	*.*.94161	887
VANDA DIAS DE SOUZA	*.*.33129	890
DEBORA ARAUJO RAMIREZ	*.*.38160	891
MARIA ROSINEIDE CARLOS DA SILVA	*.*.31104	895
GRASIELLI CRIISTINY DE SOUZA HUTIM	*.*.29171	896
DANIELE MAGALHAES DA ROCHA	*.*.68291	897
GERCIENE WINDER ALVES	*.*.82171	899
DIVANETE COELHO DA SILVA	*.*.19115	900
NAYARA SILVA MARANHÃO	*.*.06100	902
LORRAINE RODRIGUES DE OLIVEIRA	*.*.57158	903
ABIGAIL FLAVIA DA SILVA	*.*.17149	905
MARIA APARECIDA DE LIMA	*.*.93134	913
CINTHYA GOEMS BARBOSA RODRIGUES	*.*.64129	914
BRUNA STEFANY DA SILVA BRITO	*.*.15185	915
JULIANA CRISTINA PEREIRA DA SILVA	*.*.66117	916
EUTALICE DOS SANTOS SILVA	*.*.31358	920
SUELEN RAIANE MENDES DOS SANTOS	*.*.10123	921
AMANDA RIBEIRO DA SILVA	*.*.37179	922
LUCIANA PAULA DA SILVA	*.*.70108	926
JHULIENE BORGES ALVES	*.*.82140	927
LETICIA MARQUES SIQUEIRA	*.*.86126	928
MARIA DO CARMO DE PAULA	*.*.81109	929
AMANDA CRISTINA ALVES DE SOUZA	*.*.49185	930
WANGNEIA CARVALHO DE FREITAS NUNES	*.*.49300	933
CLAUDIANE SILVA OLIVEIRA	*.*.52381	935
NAIARA SOUZA LUZ	*.*.57151	938
ERENICE RODRIGUES DA SILVA	*.*.67558	940
LUARA ESTHER ALVES GOUVEA	*.*.34103	943

PATRICIA ALCANTARA DA SILVA	*.08166	944
LAIANE SANDIS DA SILVA	*.85371	946
DENISE CAVALCANTE FARIA	*.17183	947
VIVIAN OLIVEIRA DE MACEDO	*.30385	948
ALLINE MOREIRA CAVALCANTE ALVES	*.58160	949
PRISCILA LIMA BEZERRA	*.71106	952
DAIANNE OLIVEIRA CORREIA	*.03308	954
ANA KAROLINA GONAALVES ROSA	*.93181	955
VANUSA DO CARMO SOUZA	*.10149	956
DANIELA DE MORAIS SANTOS	*.47187	957
FABIANA THAIS VIEIRA DOS SANTOS	*.58189	958
RAIANNY SOUZA DE FIGUEIREDO	*.19189	959
RAIMUNDA DIAS PEREIRA	*.52190	960
SORAYA APARECIDA DE LIMA	*.49120	961
JOSIANE DE OLIVEIRA SANTOS	*.12101	962
THATIANA MELO DOS SANTOS	*.54136	963
IRANI RODRIGUES MENEZES	*.13168	964
DEBORA PATRICIA FREITAS	*.51104	965
GRACY KELLY MARQUES DE LIMA	*.56191	966
FLAVIA CRISTINA CERINA DA SILVA TABORDA	*.70182	968
SANIA GONCALVES BORGES GABRIEL	*.61153	970
GLAUCILEIDE DIAS DE OLIVEIRA	*.37100	972
JOZEANE FRANCISCA DE SOUZA	*.59179	975
ELIANE SOUZA DE BRITO	*.08229	976
JESSICA BATISTA LOPES	*.82175	978
MARIA APARECIDA DE JESUS	*.62729	979
KASSIA BETINA LOPES NASCIMENTO	*.70160	980
LUANA CUNHA BARBOSA	*.84341	982
ANA BEATRIZ SOUSA GOMES	*.52182	987
ADRIANE SANTOS DE OLIVEIRA	*.57158	988
LUCAS DE SOUSA NEGRE	*.42194	989
VALERIA BANDEIRA SILVA MESQUITA	*.78127	990
MORGANNA FERREIRA DE SAO JOSE	*.55189	991
SONIA DE CARVALHO LIMA	*.11149	992
ELINE ANTONIA DORNEL	*.28138	993
DEBORA RODRIGUES LIMA	*.19119	995
APARECIDA CARDOSO MARQUES SIQUEIRA	*.06191	996
ISALA MAIARA LOPES MACIEL	*.54102	997
LORRANE FIGUEIREDO PARAGUASSU	*.43506	998
TAIS COSTA DA SILVA	*.40330	999
EMANUELLE KELLY DE OLIVEIRA NASCIMENTO	*.84127	1001
WATHYLA VICTORIA RODRIGUES ALVES	*.19109	1002
MAYARA FERREIRA DE OLIVEIRA	*.78100	1004
SABRINA DRIELLE DE JESUS CALDEIRA	*.18757	1005
ADRIANA SILVA FREITAS	*.63120	1006
KEYLA MARTINS CAMPOS	*.71104	1007
IVONE SILVA PEDROSA	*.98287	1008
ROCKSWAMIA DO CARMO LYRA	*.93131	1009
CLELIA VILELA DE SOUZA	*.54104	1010
ALDA DE JESUS SOUZA	*.29128	1011

MARIA VILMA DE OLIVEIRA E SILVA	*.*.02191	1012
ADRIELI DIAS SOARES	*.*.43685	1013
SUSAN ROBERTA ALVES DOS SANTOS	*.*.33180	1014
MARONICE ALVES DA SILVA	*.*.31133	1015
KARINA VILELA LIMA	*.*.73170	1017
JEANE MARIA DA SILVA	*.*.97417	1018
POLIANA ALMEIDA DE PAULA	*.*.23180	1020
TALITA DE SOUZA SANTOS	*.*.55114	1023
SIMOINA ANDRE FIGUEIRA	*.*.23168	50159
DAYANNE FERNANDES COSTA	*.*.19153	50161
VERONYCA PEIXOTO COSTA	*.*.17109	50162
ANTONIA SOUSA DE SOUSA	*.*.22246	50163
BETZABETH DEL VALLE RUIZ DE LA CRUZ	*.*.04235	50165
ROSA LOBO DA SILVA	*.*.73504	50166
MASIEL ALEJANDRA CARDENAS VERA	*.*.18120	50167
ANGELA CRISTINA SILVA DE ARAUJO	*.*.95215	50168
FERNANDA DOS SANTOS CAMPISTA	*.*.77127	50169
JOYCE PEREIRA SILVA	*.*.86100	50173
ERIKA PEREIRA CARVALHO	*.*.03184	50174
GABRIELLA NUNES DE OLIVEIRA	*.*.58172	50175
ANA VERONICA BULHAO MOTA	*.*.17340	50177
TAMIRES FERREIRA DA SILVA	*.*.79520	50179
LUDMILA MAYARA GOMES FERREIRA SANTOS	*.*.17149	50185
JEOVANA BATISTA DE AMORIM SOARES	*.*.17143	50186
LUDIMILLA XAVIER BATISTA	*.*.30159	50187
BRUNNA GABRIELA MONTEIRO OLIVEIRA	*.*.17147	50189
JULIANA SALES MARQUES	*.*.79314	50190
VANESSA BATISTA DOS SANTOS	*.*.19140	50192
JOICE DOS SANTOS SOILVA	*.*.95369	50193
ANA PAULA PEREIRA DE JESUS	*.*.11140	50194
ADILAINE CRISTIANE DA SILVA MORAIS	*.*.49173	50195
LARICIA ALVES MACHADO	*.*.31220	50197
JULIA DE JESUS SILVA	*.*.20354	50198
JORCELINA HIPOLITA DA SILVA	*.*.05115	50200
MARINALVA GOMES SANTANA	*.*.81120	50203
SARA BEZERRA SANTANA BONFIM	*.*.09148	50204
MARIA ROSA DOS SANTOS	*.*.44172	50205
MARILIA CLARA ALVES BATISTA	*.*.02183	50206
MICHELE DE FATIMA SILVA	*.*.94291	50207
CINDY KAROLAINY SILVA MATOS	*.*.08270	50208
SANDRA MARIA DA CRUZ	*.*.26511	50210
MARIA DO CARMO DA SILVA	*.*.15510	50215
CARLA EDILANE GUEDES HENRIQUE	*.*.35249	50216
ROSALINDA DEL VALLE COLANGELO RODRIGUEZ	*.*.87286	50217
ROSA FELIX DO NASCIMENTO SOUSA	*.*.75187	50218
ROSINEIDE MATOS DINIZ	*.*.93356	50219
QUESIA BETANIA DE OLIVEIRA CUNHA	*.*.01111	50220
MARILDA SEGATO CORREA	*.*.90191	50223
ANGELICA RIBEIRO DA CRUZ	*.*.96154	50225
THAIS SILVA DA CRUZ	*.*.04123	50226

MARIA RONILDA TRINDADE DOS SANTOS	*.45172	50227
SUELY RODRIGUES	*.56104	50228
KAMYLIA SILVA BTISTA	*.27163	50232
ROZANA DE OLIVEIRA SILVA	*.40300	50233
MARIA LUZIA DA COSTA	*.60144	50234
CARLA FERNANDA VIEIRA SANTOS	*.02104	50235
KATIA CILENE MARTINS	*.46823	50237
FRANCISCA BEZERRA DE CARVALHO	*.48334	50239
ELIZABETH SOUZA	*.75236	50242
MARIA LUCIA DE OLIVEIRA	*.68191	50243
MARIA RIBEIRO DA COSTA	*.61172	50244
VENCERLINA RIBEIRO DE MELO	*.73172	50245
APARACIDA DE SOUZA FERREIRA	*.04182	50246
MAGDA PEREIRA DA SILVA	*.55172	50250
IVONE PINHEIRO MOURA	*.41149	50253
LUANA CARDOSO FONSECA	*.29107	50255
EVA FLORES DOS SANTOS	*.37153	50256
LUCIENE OLIVEIRA DOS SANTOS	*.63217	50259
FRANCISCA RIBEIRO DA SILVA	*.65515	50260
AMANDA CRUVINEL DOS SANTOS	*.69133	50261
BRUNA FIGUEIREDO BARBOSA	*.39123	50262
ANTONIA REGINA DE OLIVEIRA	*.58104	50263
ROSILENE LISBOA MEIRELES	*.62272	50264
MAYLLA PALLOMA ALVES PEREIRA CABRAL	*.60423	50267
CLAUDINA NERES DE MENEZES TEIXEIRA	*.08172	50268
IGOR MIRANDA ESPINO DE ARMAS	*.24107	50270
MARIA DAS DORES FERNANDES DA SILVA	*.39304	50271
MARIA DE FATIMA COSTA	*.92304	50272
MARIA DA CONCEICAO MOREIRA MENDES	*.56389	50273
ODILA CLARA NUNES MARINHO NETA	*.48319	50274
MARILENE ALVES PEREIRA	*.86100	50275
JACKELINE PIRES DE LIMA	*.70109	50276
MARIA DAS GRAAAS MARANHÃO DE SOUSA	*.99172	50277
MARIA RAMOS VIEIRA	*.80268	50278
DIVINA LORETO URZEDO	*.95120	50279
DORALICE PEREIRA DE SANTANA FERREIRA	*.80835	50280
ERENILZA LEAL SALES	*.59205	50281
ERICA DA PAIXAO FELIX	*.55126	50282
MARIA JESSICA SOUSA SOARES	*.65127	50283
DEUSOMAR ROSA DA COSTA	*.71153	50285
LIRIA DOS SANTOS	*.67879	50286
JULIA OLIVEIRA	*.46166	50291
LORENA LOPES EDUVIRGENS	*.72119	50292
ADRIANA DE SOUSA LIMA	*.87373	50295
TEREZA RAMOS DO CARMO	*.03191	50296
CRISTINA CAMILA DA SILVA	*.62120	50297
DAIANE FURTADO DA SILVA	*.52181	50299
SALMA MARIA DA SILVA	*.96115	50300
THAYS VITORIA PONCIANO DE SOUZA	*.33194	50301
IASMIM SOUSA SODRE	*.09311	50303

LURDILENE DA SILVA SOUZA	*.*.91187	50304
JOSICLENE SALES	*.*.64390	50305
LUCIANA SAMPAIO DE FREITAS	*.*.01170	50306
MARIA DE FATIMA SANTOS DA SILVA	*.*.10110	50307
MAYARA CRISTINA MARTINS FERREIRA	*.*.92162	50309
LIVIA MARIA CAVALCANTE DE MORAIS FERREIRA	*.*.06149	50313
ISABEL PEREIRA DE BRITO SILVA	*.*.29187	50314
MARCELA CORDEIRO DOS SANTOS	*.*.51149	50315
LEIDIANE DOS SANTOS TEIXEIRA	*.*.66195	50316
CLAUDENICE COSTA ROCHA	*.*.18397	50318
CARMEM LUCIA COSTA BATISTA	*.*.63287	50319
FERNANDA BEZERRA DA SILVA	*.*.58881	50320
ANA CLARA DINIZ SANTOS	*.*.94396	50321
MARIA DA CONCEIAAO DE OLIVEIRA SILVA	*.*.47368	50322
ELIZABETH OLIVEIRA DA SILVA	*.*.23300	50323
MAYARA DE SOUZA	*.*.66138	50324
MARIA FRANCISCA DE OLIVEIRA SILVA	*.*.15164	50326
LEUDIANE DA SILVA LIMA	*.*.83301	50329
ZILA MINARE MARTINS	*.*.93115	50330
SOLANGE MARIA DA SILVA MORAIS	*.*.89349	50331
MARILZA DA SILVA MORAIS	*.*.73394	50332
DANIELLE FURTADO DA SILVA	*.*.23207	50333
LETICIA ALVES NUNES	*.*.29102	50335
YANCA PIRES DE ANDRADE	*.*.60179	50338
CAROLINE SENA LIMA	*.*.98205	50339
MARIA VICTORIA RODRIGUES DOS SANTOS	*.*.82142	50342
ANFOSINA FREIRE PIRES	*.*.76810	50343
YANOSKY TORRES MOREJON	*.*.01114	50344
ORLINEIDE FERREIRA DA SILVA	*.*.73187	50345
JAILSA APARECIDA DE JESUS BORGES	*.*.32857	50347
MARIA ZELIA DA SILVA	*.*.50191	50348
DIMAS VIEIRA	*.*.80104	50350
REGINA FERREIRA ROSA	*.*.37115	50353
ALANA SILVA DE ASSIS	*.*.75240	50355
YARA CAROLINA FERREIRA COSTA	*.*.18166	50356
ELAINE DA SILVA PEDROSO	*.*.38193	50357
CRISTIANE SILVA OLIVEIRA	*.*.48103	50360
VIVIANE ALVES GOMES	*.*.28156	50361
ELIZETE ARAUJO NUNES	*.*.02112	50362
MIRIANA FIGUEREDO SILVA	*.*.37107	50364
SORAYA VIEIRA DE PAULA	*.*.66122	50365
CELIA PEREIRA DE MELO	*.*.35134	50366
SOLANGE GONAALVES DA COSTA	*.*.18172	50368
ALYNE FERNANDES MEDRADO	*.*.27162	50369
SARAH CRISTINA ASSUNAAO LEANDRO	*.*.58167	50372
LILIANE ALVES NASCIMENTO	*.*.86185	50374
NATALI TELES DOS SANTOS	*.*.12531	50375
GEOVANNA DE PAULA FERREIRA DE SOUSA	*.*.95157	50376
SIMONE TEIXEIRA DE SOUSA	*.*.46398	50377
ALDENIR DE GOIS DA SILVA	*.*.82137	50379

BRUNA MAYESSA ALMEIDA MOURA MACHADO	*.*.39195	50381
TAYANNA TAYARA MIRANDABATISTA	*.*.55108	50382
GENECI MARGARIDA DE JESUS	*.*.90140	50383
JULIA DE SOUZA DUTRA	*.*.61188	50386
THAIS LETICIA DE SOUSA NASCIMENTO	*.*.63898	50387
VANIA FURTADO DA SILVA	*.*.78159	50388
RAISSA DE ARAGAO FERNANDES	*.*.54110	50390
EDILMA AIRES PINTO	*.*.22184	50391
CATARINA AZEVEDO GLORIA	*.*.75168	50393
CANDIDA DOS SANTOS CARDOSO	*.*.36120	50394
SAMUEL GOMES COSTA	*.*.49342	50398
NATHALIA FERREIRA LIMA	*.*.48160	50399
PRISCILA RODRIGUES DOS SANTOS	*.*.39152	50400
LAILSIA ROSENDO DE SOUSA	*.*.45100	50403
DEBORA SANTOS MORAIS	*.*.08186	50406
JULIANA DE FATIMA GONCALVES	*.*.82152	50407
LAURA EVENIN MAIA SILVA	*.*.53110	50408
LETHYCIA MAHARA PEIXOTO DA SILVA	*.*.00100	50409
CAROLINA NUNES DE BARROS	*.*.30192	50412
KEILA MARIA ALVES	*.*.47120	50415
ANTONIA CARLA FERREIRA DA SILVA	*.*.64320	50416
ANA ROBERTA DE MORAES MEDRADO	*.*.10111	50417
VANESSA DE FREITAS COSTA	*.*.73196	50418
LUZIENE ALVES DA SILVA	*.*.81139	50419
JORDANIA DE JESUS VIEIRA	*.*.38512	50421
RAQUEL MARIA SANTOS CARNEIRO	*.*.04103	48633
WILTON DE ASSIS COSTA	*.*.96190	48634
ANGELICA BARBOSA XAVIER	*.*.56539	48635
JULIANA DE KASSIA DA SILVA AZEVEDO	*.*.97385	48639
GRAZIELE CRISTINA LOPES DE OLIVEIRA	*.*.77159	48640
WANESSA DE OLIVEIRA SANTOS	*.*.45146	48642
CRISTINA ISABEL MATOS RIBEIRO	*.*.49599	48643
JUCELIA DA SILVA NASCIMENTO	*.*.94394	48645
KAREN LORRANE VAZ COSTA	*.*.13158	48646
GRASIELLY BONFIM DE GODOIS	*.*.74198	48651
PATRICIA GONAALVES DE LIMA	*.*.77110	48652
LUANNE FERREIRA DA SILVA	*.*.59127	48653
VANAILDE SOUSA MARCIEL	*.*.23151	48654
LUDIANE FERREIRA SILVA	*.*.91167	48655
KELLEN MOREIRA SOUZA	*.*.99140	48656
VANUSSA SILVA DOS SANTOS	*.*.36150	48657
JESSICA REGINA DA SILVA AMORIM	*.*.42150	48658
POLIANA FRANCA SOUZA	*.*.40125	48659
ROSAILDE RIBEIRO DE OLIVEIRA	*.*.45160	48665
JEFESSON DA SILVA CORREA	*.*.28386	48666
KESIA CARDOSO SOARES	*.*.23229	48667
ELISANGELA DIAS PORTO	*.*.97149	48670
GABRIELA PEREIRA DA SILVA	*.*.22114	48671
GLENDA CAXIAS RAMOS	*.*.22337	48674
ADRIANA APARECIDA GOMES MINEIRO	*.*.47149	48675

RAYANE MEDEIROS DA SILVA	*.*.60364	48676
MAGALI OLIVEIRA DA SILVA	*.*.24333	48677
KAMILA COELHO DA SILVA	*.*.57103	48679
HELEM CAROLINE OLIVEIRA LIMA	*.*.57183	48680
AMANDA DOS SANTOS OLIVEIRA	*.*.02103	48682
ALLAINY SAMARA PEREIRA DA SILVA	*.*.05129	48684
PATRICIA OLIVEIRA SOUSA	*.*.80348	48686
MARIA DE LOURDES GUIMARAES E OUTRO	*.*.36187	48687
VALERIA SILVA CAMPOS	*.*.99184	48688
LUANA MOURA MARTINS	*.*.32104	48690
JOYCE DE JESUS SILVA	*.*.40301	48691
THAIS FLAVIA FERREIRA	*.*.13167	48692
ELDENISA JOSEFA GOMES	*.*.65387	48697
ISOURINA FIDELISDA SILVA	*.*.76102	48698
MARIA HELENA VIEIRA PEREIRA	*.*.73579	48699
STEFANNY DA SILVA SOUSA	*.*.42198	48702
ANA CARLA PEREIRA SANTOS	*.*.23128	48703
ROSEMARY OLIVEIRA SOARES	*.*.30249	48704
DEBORA ALVES MOREIRA	*.*.35128	48707
AMANDA SANTOS FERREIRA DE OLIVEIRA	*.*.94154	48712
MICHELY ALVES REIS DA SILVA	*.*.39166	48713
LUCIVANE PEREIRA GOMES	*.*.51172	48716
IVANEIDE LOPES BARBOSA	*.*.37100	48719
LUCILEIDE BRITO DE BARROS	*.*.72334	48721
LUANA DE FREITAS GUIMARAES SILVA	*.*.09130	48725
MARIANA FERREIRA SILVA	*.*.79270	48727
KARLA CAROLINE SILVA DE LIMA	*.*.14265	48729
MARIA ALRICELIA LOPES	*.*.94457	48730
THALIA TOLENTINO DE SOUSA	*.*.75118	48731
CLEIDIANE MOREIRA DOS SANTOS	*.*.30101	48732
VANESSA FERREIRA DA SILVA	*.*.41126	48733
GEOVANA VELOSO DOS SANTOS SOUZA	*.*.58843	48734
ELIZANGELA CRISTINA PEREIRA	*.*.14132	48741
LINDALVA FERNANDES	*.*.54220	48743
AMANDA AVELINO DOS SANTOS	*.*.78100	48745
MARIA SOLIMARIA MILHOMEM BARROS DE SOUZA	*.*.89321	48746
DYENIFF ALVES PIMENTA	*.*.25169	48751
NAYARA TAVARES RODRIGUES	*.*.78198	48755
LETICIA OLIVEIRA DE ANDRADE	*.*.22797	48757
SARA ALEXANDRA DOS SANTOS	*.*.01125	48759
MARIA KATIANE GERALDA DE MORAIS	*.*.76340	48764
PATRICIA GONAALVES BENTO	*.*.95187	48766
IVANETE PINTO CARVALHO	*.*.19330	48770
MIKAELLY ARANTES DE OLIVEIRA	*.*.18180	48772
LARYSSA DUTRA GODOY	*.*.39110	48774
SUZANA BARBOSA DA COSTA	*.*.15130	48776
LUCINETE REIS CONCEIAAO GOMES	*.*.28365	48778
REGIANE SANTOS DO NASCIMENTO	*.*.96215	48780
KEYLA NOLASCO DA SILVA DUARTE	*.*.60153	48782
OSMAR ALVES DOS SANTOS	*.*.23121	48784

JESSYCA PERALTA DA COSTA SILVA	*.*.50109	48786
KAREN GRAZIELE SOUZA PEREIRA	*.*.48126	48787
JAINÉ CARVALHO FALCAO	*.*.98299	48794
DILNA DALIELE DAMIANE DO NASCIMENTO KLEIM	*.*.16740	48796
MARIA DA GRAAA MONTENEGRO	*.*.50349	48797
DARIA FERREIRA REIS	*.*.23359	48799
RAIMUNDA DOS SANTOS PINHEIRO	*.*.02174	48802
FERNANDA DIAS	*.*.73159	48803
ADRIANO LEITE LIMA	*.*.74280	48805
CLAUDIANA PEREIRA DE SOUZA	*.*.31332	48806
ANGELICA DA SILVA	*.*.19480	48807
TATIANA OLIVEIRA DE SOUZA	*.*.10166	48808
MARIA RAIMUNDA ANDRADE DE SOUSA	*.*.74196	48809
DELCI MARIA STERCHILE	*.*.88187	48810
ANTONIA LUCYELLEM DE SOUZA DA SILVA	*.*.17266	48812
MARIA APARECIDA RODRIGUES TEIXEIRA	*.*.87540	48813
LETICIA ISTEPHANE BARROS PESSOA	*.*.84154	48817
MARIA CICERA SANTOS GONAALVES	*.*.34312	48818
ANA PAULA BRITO PEREIRA	*.*.89125	48819
MARLI GERALDA DA ROCHA	*.*.38153	48821
JOICE THAYNARA	*.*.76101	48825
ANTONIA LUCIENE TEIXEIRA DE SOUSA	*.*.06253	48826
RAQUEL PEREIRA MAGALHAES	*.*.22149	48827
JOYCE PEREIRA FRANCA	*.*.18185	48828
EMILY MATTEUCCI SILVA	*.*.41201	48831
LUCEIR ARAUJO SILVA	*.*.87100	48835
MAYARA HERDY ROCHA	*.*.27674	48837
HELLEN KARINE MARQUES VIEIRA	*.*.71105	48838
NAGYLLA NAYARA RODRIGUES ARAUJO	*.*.67121	48840
MARIA APARECIDA CABRAL	*.*.24220	48841
JOICE DE SOUZA BESSA	*.*.89159	48848
ANDRESSA DE OLIVEIRA ARAUJO	*.*.41128	48850
ALINE DOS SANTOS NETO	*.*.26189	48852
RAIMUNDA NONATA CARVALHO DE SENA	*.*.61395	48853
SUELENE GOMES DA SILVA	*.*.03151	48856
GISLAINE NUNES DE MORAES PIMENTA	*.*.73185	48857
RUTH PAULINO VIANA	*.*.70182	48858
CLAUDENICE DE SOUZA VIANA	*.*.82172	48861
REJANE MARIA FELIX DOS SANTOS	*.*.66372	48865
JANAINA RODRIGUES DA SILVA	*.*.66156	48869
JANAINA MICHELE DOS SANTOS	*.*.83191	48871
JOYCE BERNARDES DOS SANTOS	*.*.47138	48872
ELAINE DE JESUS LIMA	*.*.93528	48874
ADRIANA ALVES DE SOUZA	*.*.35148	48876
SIDNEY BERNARDO DE SOUSA	*.*.42253	48877
PAULA GRASIELLE ALVES DOS SANTOS	*.*.76116	48879
MARIA ALZIRENE CORREIA VIEIRA	*.*.48331	48880
NATHALIA DA SILVA SANTOS	*.*.59311	48881
RUTH ALVES LOPES	*.*.37238	48882
CARLA CRISTINE ALVES ISAIAS	*.*.11178	48883

LIDIANE COSTA FERREIRA	*.*.80160	48885
ALANYS GABRIELA FERREIRA SILVA	*.*.54127	48886
JANETH NUNES BARBOSA	*.*.39192	48887
MARIA	*.*.21156	48889
MARCYSOUZA GMAIL COM	*.*.55327	48890
MAYARA BATISTA DA SILVA	*.*.18198	48892
IVANIA NOLETO ASSUNCAO	*.*.16387	48893
ALBERTINA ALVES SOUSA	*.*.55310	48896
MARIA HILDA DA SILVA	*.*.85304	48899
PATRICIA TOMAZ DA COSTA	*.*.33187	48900
JOELMA BATISTA DIAS	*.*.36204	49161
BENEDITA SERRAO DOS SANTOS	*.*.48287	49162
ELAINE HENRIQUE DA SILVA	*.*.40106	49165
RAIELE DE SOUZA NOGUEIRA	*.*.71192	49166
MARIA SUELEN SANTOS LIMA	*.*.49378	49167
JOSEFA CLAUDIANE DELFINO	*.*.32161	49168
KARINA GOMES DE OLIVEIRA	*.*.88133	49171
THICIANE MARINHO LAGES	*.*.42163	49174
SUZE KELLY LIMA	*.*.81106	49177
ELINEIA OLIVEIRA PEREIRA	*.*.41123	49184
JAMARA FIGUEIREDO DA SILVA	*.*.07234	49189
WELIDA SILVA PEREIRA	*.*.44200	49191
ENILDA BATISTA DIAS	*.*.61220	49192
ELIZABETE PIRES CRISPIM	*.*.60190	49197
ANA CAROLINA DA COSTA DIAS	*.*.02176	49198
MARIA FRANCISCA DE OLIVEIRA SIQUEIRA	*.*.40159	49206
DANIELE DE OLIVEIRA LOPES	*.*.51198	49208
DIANA ALVES DA SILVA DIAS	*.*.66360	49211
LEUZILENE PEREIRA DAS NEVES	*.*.24142	49212
EUNICE DA ROCHA SILVA	*.*.14204	49213
ANTONIA DE ARAUJO DA SILVA	*.*.13385	49216
ADRIANA NASCIMENTO DE SOUZA	*.*.66393	49217
LILIANE FRANCISCA PIRES	*.*.94100	49221
REGINA MARIA DE FATIMA SILVA	*.*.06153	49227
GERACINA NUNES DA SILVA ALVES	*.*.60106	49230
HAGRATA RHANIELLY	*.*.23106	49231
THAMISSY ALVES NUNES	*.*.57630	49236
ARILENE DA SILVA BARROS	*.*.85386	49240
ELIENE MOREIRA DOS SANTOS	*.*.82726	49243
SIMONE DE SOUSA SILVA	*.*.47380	49245
NARA AUGUSTA LIMA DE ALECRIM	*.*.03192	49246
LUANA ALVES DA SILVA	*.*.82108	49248
VALDILENE BARBOSA LIMA MARINHO	*.*.55304	49250
FRANCILENE DA CONCEICAO SILVA	*.*.08205	49252
SIMARA DA CONCEICAO	*.*.66227	49254
NAYANE KELLY GOMES CELESTINO	*.*.25105	49256
LARA KETLE ALVES PEREIRA	*.*.91174	49258
AMANDA MARQUES DE PAULA	*.*.89172	49259
TATIANA SOARES DE SOUSA	*.*.41171	49260
LARISSA RODRIGUES LOPES	*.*.21123	49261

REJANE CANDIDA GONCALVES	*.*.48140	49262
JANE HENRIQUE DE SOUZA	*.*.66113	49265
JESSICA PEREIRA DA SILVA	*.*.36117	49267
MIRALICE RODRIGUES OLINTO	*.*.60144	49269
GLEYCIANE CLAUDEMIRA BARBOSA	*.*.75192	49272
SORAIA LEITE DA FONSECA	*.*.89315	49274
ELIETE SANTOS CAMPOS	*.*.09372	49277
ANA PAULA DOS ANJOS SILVA	*.*.45117	49278
ERIKA FERNANDES DO NASCIMENTO	*.*.39111	49282
FRANCISCA DA CONCEIAAO DE CARVALHO	*.*.85381	49283
FRANCISCA FLORENCIO DA SILVA	*.*.27320	49284
ANA PAULA ALMEIDA DE LIMA	*.*.29570	49286
LUZIRENE SILVA NOGUEIRA	*.*.74128	49287
BIANCA REIS	*.*.34352	49288
JONH LUCAS MASCARENHAS SOARES E OUTRA	*.*.80151	49290
ANA CLARA AGUIAR ARAUJO PEREIRA	*.*.09179	49291
MYCHELLE ROSE BARRETO DOS SANTOS SILVA CERQUEIRA	*.*.86137	49296
ANDRIELLE KARLLA CONCEICAO RODRIGUES	*.*.08168	49297
MARIA REGIA ALVES DA LUZ	*.*.69151	49298
DANNYELLE CRISTINA TAVARES ALMEIDA SOUSA	*.*.85130	49299
RENATA MARIA LUCENA NUNES	*.*.39191	49300
SUZANE DA COSTA CAMPOS	*.*.99104	49301
MARIANA DE SOUSA SOARES DA SILVA	*.*.14140	49305
ANA CAROLINA ASSIS DA CONCEIAAO	*.*.61269	49307
ANDREIA ARAUJO SOUSA	*.*.17333	49308
DEBORA TAISE GUIMARAES DE OLIVEIRA	*.*.66172	49309
CAMILA BERTOLDO DE SOUZA	*.*.27113	49314
TALYTA ANTONELLE RODRIGUES	*.*.76115	49316
WANESSA APARECIDA DA SILVA	*.*.27140	49318
FRANCISCA SOUSA BRITO	*.*.54334	49322
MARLY MONTEIRO DO NASCIMENTO	*.*.24155	49323
ANGELICA ROCHA DE SOUZA FEITOSA	*.*.94101	49329
FABIANA DE SOUZA MOURA	*.*.40106	49330
RAIANE SANTOS OLIVEIRA	*.*.06179	49331
ROSANGELA RODRIGUES LEITE FELICIANO	*.*.74100	49332
MARINA ARAUJO	*.*.78194	49335
ANGELICA SOUSA DOS REIS	*.*.07274	49337
NATALIA GOMES DE MAGALHAES	*.*.70618	49338
PETRA CELESTINA MOTA EVARISTA	*.*.85240	49339
KATIA ALVES FERREIRA	*.*.57140	49340
GECIANE FERNANDES RIBEIRO	*.*.13308	49341
AKSON WILLIAN NOLASCO PEREIRA	*.*.88132	49343
MICHELLE JULIANA DE MELO LEITE	*.*.25131	49344
MAGNUCIA DE MORAES BARROS	*.*.48315	49345
LUZIENE FRANCISCA SOUSA DE ARAUJO	*.*.55364	49346
SILVANETE	*.*.64648	49347
DAYANE SILVA DO NASCIMENTO	*.*.13131	49348
DAYANE DOS SANTOS RIBEIRO	*.*.62109	49349
MARIANA PEIXOTO GUSMAO	*.*.49138	49350
FRANCISCA CRISTINA DIAS	*.*.88400	49352

ELMA DA SILVA MORAIS	*.*.41205	49358
FELICIA SANTOS DE ALMEIDA	*.*.61132	49359
ANE MATTEUCCI MACIEL	*.*.64126	49360
NEIDIANE CORREIA DA SILVA	*.*.64120	49362
DEUSIRENE BANDEIRA DE BRITO	*.*.76149	49364
ELISANGILA CRISTINA PEREIRA	*.*.28204	49367
COSTAANGELAMARIA GMAIL COM	*.*.03300	49368
MARIA DO SOCORRO ARAUJO	*.*.02391	49370
GESSENILDE ARAUJO MATOS	*.*.48253	49371
MONICA BEATRIZ KUBIJAN	*.*.16172	49376
SAMUEL LUCAS SOUSA SANTOS	*.*.20297	49377
TAMIRIS MARINHO LAGES	*.*.08352	49378
MARINA GABRIELA FERNANDES DE ARAUJO	*.*.16146	49381
MAIZA MOREIRA CAMPOS	*.*.45109	49382
FABIO APARECIDO LOIOLA SILVA JUNIOR	*.*.29138	49384
PATRICIA PIRES BATISTA	*.*.18100	49387
ADRIANA BORGES	*.*.27104	49390
ANDREIA LEONTINA DA SILVA	*.*.75187	49391
THAINA PACHECO FEITOSA	*.*.41112	49392
FRANCIANE COSUELO DE LIMA	*.*.21149	49394
STEFFANY GOMES CASSEMIRO	*.*.41121	49396
ELIANE SANTOS CAMPOS	*.*.70378	49397
MARIZA NOGUEIRA DA SILVA	*.*.88338	49400
GIRLEY PEREIRA DO NASCIMENTO	*.*.46190	49401
VITORIA CAMILA BARROS DA SILVA	*.*.97106	49404
DEISYANE DOS SANTOS RIBEIRO	*.*.61137	49406
SONYARA NICOLLE CENA DA CRUZ	*.*.83144	49411
JANDIRA JARDIM MUNIZ DA SILVA	*.*.74111	49420
DIJHENES PEREIRA DE SOUZA	*.*.93182	48109
STEFFANY TALINE GONAALVES VIEIRA	*.*.64140	48110
SARA RODRIGUES RITA DA MATA	*.*.50167	48111
RENATA VIEIRA RAMOS	*.*.80132	48116
MARILEIDE TAVARES DA SILVA	*.*.94534	48118
TANIA BORGES DA SILVA	*.*.50197	48120
CAMILA ARAUJO DA SILVA	*.*.99106	48121
KELLY NOLASCO DA SILVA NORONHA	*.*.82115	48124
ANNA KAROLINA PRATES SPERANDIO	*.*.75271	48126
POLIANA GONCALVES ANDRADE MATOS	*.*.08126	48128
ANA LUCIA DE OLIVEIRA SILVA	*.*.20177	48129
SHEILA DE OLIVEIRA SILVA	*.*.07149	48130
KAMILA DOS SANTOS LOPES	*.*.55135	48131
GLORIZANE NASCIMENTO FERNANDES	*.*.86156	48132
ALICE COSTA	*.*.76125	48136
MONALIZA SILVA SA AMADIO	*.*.98185	48137
MARIA CLARA SILVA MARQUES	*.*.74106	48139
EDNA MARA DE SOUSA SILVA	*.*.90101	48142
ANIELE CARDOSO GONAALVES	*.*.40185	48143
CELINETE SILVA NASCIMENTO	*.*.79140	48147
JESSICA VENANCIO RODRIGUES	*.*.56140	48148
JULIANA PASSOS DA ROCHA	*.*.87143	48151

RAIMUNDA FERNANDES DE SOUZA	*.25120	48154
JOSE PAULO CARDOSO	*.28321	48155
JESSICA NOGUEIRA DA SILVA	*.18271	48156
LUANA DE ARAUJO ROCHA	*.25131	48158
USLENE TAVARES DANTAS	*.50157	48162
TAINARA OLIVEIRA BORGES	*.68197	48163
MARIA EDUARDA SANTOS DE OLIVEIRA	*.53113	48165
JANDIRA	*.64115	48168
KAREN KAROLINE SANTOS RIBEIRO	*.62107	48169
ADEANDRE GISLAINY RODRIGUES MACIEL	*.67105	48172
MARCOS JOSE SIQUEIRA COSTA	*.70185	48173
LUCILENESILVA CONEGUNDES PAJAU	*.46104	48174
LUCIENE VIEIRA DE BARROS	*.14134	48176
GEOVANNA SOUSA LEMES	*.83104	48177
HINGRID LARA ROSA	*.42134	48180
ANA LUIZA GARCIA PEREIRA	*.88118	48181
LIDIANE DUARTE DE MORAES	*.88100	48183
ANA CLARA RODRIGUES PRAZERES DE MOURA	*.75113	48184
JESSICA DOS SANTOS EVANGELISTA	*.68546	48190
PRICILA MARTINS FERREIRA	*.90117	48191
LARISSA LAIZE BORGES CARVALHO	*.14173	48192
MILENA FRAZAO DE ABREU	*.18527	48194
REBECA MARCELINO DE OLIVEIRA	*.36165	48198
MIKAELLEN DO CARMO MIRANDA	*.99194	48199
VERA LUCIA MARTINS	*.31120	48200
KELI CRISTINA GAMA LIMA	*.42220	48201
DANIELE FERNANDES LIMA DE OLIVEIRA	*.96266	48202
LARISSA LORRANY JUSTINO DA CONCEIAAO	*.12125	48204
CRISTIANE BEZERRA BARBOSA	*.42188	48205
CAMILA SOUZA PASSOS	*.97308	48206
ESTER FERREIRA RODRIGUES CROZARIODI	*.84106	48207
MARIA VICTORIA MELO VIEIRA	*.55167	48208
NATHALIA	*.40193	48210
EUDOXIA INHUMAS CABRAL	*.22104	48211
MARILENE MARIA DE SOBRAL	*.42820	48215
BETANIA MARIA FERREIRA	*.28131	48217
GRACIANA RIBEIRO E SILVA	*.13155	48218
IRINEIDE DE SOUZA COSTA	*.46556	48223
SINARA CRISTINA ROSA RAMOS	*.59101	48225
GABRIELLY KARINY DE LIMA SOUSA	*.92106	48226
KENIA PATRICIA FERREIRA	*.97115	48227
JULIANA RODRIGUES GUIMARAES	*.25183	48230
MAYSA PEREIRA BATISTA	*.67168	48232
SUEIDY FREITAS GOMES	*.54199	48234
IASMIN FURTADO SANTOS	*.12199	48235
JOSIVALDA GOMES DA SILVA	*.22339	48236
BEATRIZ DO NASCIMENTO PEREIRA SOUSA	*.54116	48237
VIVIANE CAVALCANTE DA SILVA	*.99817	48238
EMILY NATALIA GOMES ALVES	*.51128	48239
BARBARA VITORIA DA SILVA	*.03836	48240

JORDANA	*.07128	48243
GIOVANNA BEATRIZ DA SILVA	*.86813	48244
EUNICE DA SILVA ROSA	*.93172	48247
ESLANE FERREIRA DOS REIS	*.07355	48250
VIVIANE MOURAO DE SOUSA	*.15344	48252
JAINARA FERREIRA BARBOSA	*.44150	48253
FERNANDA VIEIRA MORAIS	*.36107	48254
VANESSA FRANCISCA MOREIRA	*.32102	48255
THALLITA SOUSA BRAGA DE MATOS	*.20130	48257
LETICIA BISPO DOS SANTOS	*.79176	48258
EDINEIA OLIVEIRA PEREIRA	*.89101	48259
JORDANNA DE FATIMA MENDONCA MARTINS	*.37131	48265
ANATHALIA BARBOSA DE OLIVEIRA	*.11100	48269
ROSEANE DE JESUS SILVA	*.26307	48274
JOEZIA DE SOUZA LIMA	*.25559	48276
RENATA FELICIANO DA SILVA	*.84147	48278
LAIANNE BEATRIZ PEREIRA PIRES	*.08105	48279
SAMARA STEPHANIE MENDES VIEIRA	*.96108	48282
THAIS GISELE DA SILVA CASTRO TELES DE OLIVEIRA	*.61198	48284
FLAVIELE CAROLINE SILVA	*.80177	48287
PATRICIA SILVA SANTOS	*.50274	48288
MARINA KATIA DA SILVA DOS SANTOS	*.46101	48289
IDENEIDE PEREIRA DE SOUSA	*.99393	48290
DALRILANE BENTO MOREIRA	*.69161	48293
CLAUDIRENE DA SILVA FRAZAO	*.07149	48294
TATIANY DE JESUS SANTOS SILVA	*.23106	48297
CLEONICE ROCHA DA SILVA	*.59387	48299
JOSENI SILVA DIAS	*.96163	48300
ISVERDIANA SANTOS DE ALMEIDA	*.05143	48302
RENATA DA CRUZ GOMES	*.58310	48303
MARIA DE FATIMA PEREIRA DOS SANTOS	*.28111	48305
CARLA RODRIGUES VIEIRA DA SILVA	*.70100	48306
JULYANNE GOMES SANTOS	*.19109	48309
JOANA D ARQUE DE FARIA	*.16100	48310
LUCILENE MOURA SILVA	*.78380	48315
WILLDILENE GOMES MOURA	*.08380	48316
WILMA FERREIRA COSTA	*.98177	48317
ROSANA RODRIGUES DA CRUZ	*.61880	48318
THAIS GOMES DA SILVA	*.46184	48319
FATIMA DE JESUS CORREA BARROS	*.26720	48320
ELIANA RIBEIRO LIMA FEITOSA	*.31120	48321
ANDREIA FERRAZ ELIAS	*.46158	48324
LUANE CAROLINE FERREIRA BARROS	*.47113	48325
TATIANE MENDES DA SILVA	*.98124	48326
SANDRA REGINA DA SILVA SALES	*.20349	48327
ALESSANDRA PEREIRA FEITOSA	*.26165	48328
LORRAYNE DOS PASSOS JAQUES	*.21162	48329
SHIRLEY BERNARDES DA SILVA	*.39110	48330
BRUNO CRISTIANO FERNANDES	*.92173	48333
MEL KRIS DUARTE LIMA DE JESUS	*.64169	48336

IARA BATISTA DA SILVA	*.*.69173	48340
GABRIELLE CRISTINA ARAUJO DIAS	*.*.63108	48341
THUANE CAROLINE SILVA	*.*.33219	48342
CAMILA CARMONA MODES	*.*.52111	48343
JULIETE CARVALHO DE OLIVEIRA	*.*.52128	48345
LEIDINE DA CUNHA GOMES	*.*.49192	48348
ELIANE OLIVEIRA LIMA	*.*.72321	48349
VITOR MIGUEL MONTEIRO AMORIM	*.*.37106	48350
KAROLAINE DOS SANTOS MORAIS	*.*.64102	48351
MARIA NEUMA DANTAS	*.*.50194	48354
KAMILY GLORIA BAIA ANDRADE	*.*.63200	48358
ARTEMISIA DE SOUZA NASCIMENTO	*.*.55197	48360
ANILDA DOS SANTOS DE SOUZA	*.*.50509	48361
MARCELA DA SILVA ALMEIDA	*.*.26140	48364
AURELIO MARTINS PEREIRA	*.*.24691	48366
AREDA RODRIGUES VENANCIO	*.*.49170	48367
JULIA PRADO GONAALVES	*.*.30199	48368
MONARA CAROLINA DOS REIS SANTOS	*.*.31124	48369
ALINE FREITAS DA SILVA	*.*.39193	48370
MARIA SELMA DE SOUZA SILVA	*.*.83481	49648
ANA LUCIA CONCEIAAO DE OLIVEIRA	*.*.63308	49650
LORRAINE DA SILVA	*.*.69170	49651
MARINA MARIA DE OLIVEIRA	*.*.18101	49653
JESSICA NOBRE SAMPAIO	*.*.24560	49655
MARIA DA CONCEICAO SANTOS OLIVEIRA	*.*.01803	49658
MARLENE PEREIRA DE MELO	*.*.93115	49661
SIBENIA RIOS DE CASTRO	*.*.88204	49662
CAROLINE MAIA DOS SANTOS	*.*.90189	49664
CESAR FELIPE DA SILVA CRUZ	*.*.52112	49665
CINTIA FLORES DA SILVA	*.*.86128	49666
MARINETE RODRIGUES DA SILVA	*.*.70153	49667
IRONICE PEREIRA DA SILVA	*.*.80100	49670
VICTORIA STEPHANY SOARES DOS SANTOS	*.*.45123	49671
GUSTAVO SOUZA VAZ ALMEIDA	*.*.99175	49672
KAWANNY FERREIRA DE MELO	*.*.95138	49674
DAILA CRISTINA FERREIRA DE MELO	*.*.64226	49675
RAIMUNDA ALVES DE MOURA	*.*.90304	49683
JOSENEIDE AGAPTO DA SILVA	*.*.16149	49685
JOSE MARIA ALVES FERREIRA	*.*.68245	49686
FRANCISCA DE ASSIS MOURA FREITAS	*.*.37300	49693
MARIA CILDENY COSTA	*.*.35371	49695
SARAH SALLES FERNANDES	*.*.66185	49697
ELIENE PEREIRA DE ARAUJO	*.*.55153	49702
TAINARA DIAS DA COSTA	*.*.37183	49705
FERNANDA MARIA NEVES BANDEIRA	*.*.57105	49709
ZILDA ROCHA DE MENEZES	*.*.45115	49711
KARILLENE DA SILVA GOMES	*.*.16128	49712
VANDERLEIA REIS DA SILVA	*.*.70238	49715
MARCIENE DA SILVA SOUSA	*.*.58328	49717
ALINE ALVES SEVERINO	*.*.17632	49718

SIMONE ALVES BRITO	*.*.47684	49723
FRANCIELE RODRIGUES VIEIRA	*.*.54104	49726
JESSICA ALVES DE SANTANA	*.*.74105	49730
MARIA CRISTINA ALMEIDA MARINHO	*.*.93193	49733
PATRICIA ASSUNAAO DE SOUSA	*.*.57140	49734
MISSILIANE DA SILVA SANTOS	*.*.03571	49736
MARIA RODRIGUES DOS SANTOS	*.*.83128	49737
DAIANE BELARMINO DA SILVA SOUSA	*.*.32129	49738
MIRIAN RIOS DA SILVA	*.*.25287	49739
MISLAINE DA SILVA OLIVEIRA	*.*.85183	49740
JAMILLY DE SOUZA SANTOS	*.*.78129	49744
ERICA GOMES DE SOUSA	*.*.00268	49746
DAYANNA BORGES DE OLIVEIRA	*.*.90127	49747
JOCIMARIA RODRIGUES BARBOSA	*.*.64190	49749
LUCIENE PEREIRA PINTO	*.*.63149	49753
MARIA CONCEIAAO MORAIS DA SILVA	*.*.10103	49754
DAYANE FRANCIELY GOMES AQUINO	*.*.59130	49757
YARA DE SOUZA COSTA	*.*.43284	49760
MARIA DIVINA MESSIAS FERREIRA	*.*.24120	49761
VALERIA MATOS CONCEIAAO	*.*.52141	49762
JESSICA BARBOSA SANTOS	*.*.73566	49764
MAIZA CRISTINA DO AMARAL	*.*.63115	49766
VICTORIA ARIELE GOMES	*.*.56198	49767
MARIA LUIZA FRUTUOSO ARAUJO	*.*.90278	49768
NALDA SEVERINO GOMES	*.*.00163	49769
IRANILDE PINHEIRO DA SILVA	*.*.05679	49771
BECHELI CRISTIER DE JESUS BOTELHO MILANI	*.*.18686	49772
MARIA LUIZA DE JESUS	*.*.65149	49773
IZADORA ANGELA DE SOUZA	*.*.89132	49775
JANINE GONCALVES LOPES	*.*.26162	49776
FABIANA CORREIA DA SILVA	*.*.77123	49777
SIMONE DOS SANTOS SILVA	*.*.94287	49778
POLLIANA DOS SANTOS OLIVEIRA	*.*.35560	49781
MARIA IEDA DE SOUZA	*.*.63520	49783
MARIA IANCA BRITO DE SOUZA	*.*.95158	49784
THAIS CRISTINA DE LIMA MATOS	*.*.46137	49785
ARAIANE SANTOS DO NASCIMENTO	*.*.76263	49786
CLEANE SANTOS DE CASTRO	*.*.66345	49789
ENESIANA GOMES MAGALHAES	*.*.16115	49790
KARINE PEIXOTO DA COSTA	*.*.85192	49791
KATIA DA SILVA NEVES CAMARGO	*.*.77196	49792
CAROLAINÉ BARBOSA SANTOS	*.*.18510	49796
FRANCIVALDA DA SILVA MOREIRA	*.*.63347	49803
ANA LUCIA LIMA SOUZA	*.*.76179	49804
CEJANNE DA SILVA BORGES	*.*.37179	49805
ESLAINE QUINTINO DA SILVA	*.*.16118	49806
CARLENE MACEDO SOUSA SILVA	*.*.12343	49808
MARIA APARECIDA FREIRE DE SOUZA	*.*.13151	49811
ELAINE MARINHO BRASILEIRO CRUZ	*.*.73100	49812
CLEUDIANE DE SOUSA SANTOS	*.*.71200	49813

MONICA MAGALHAES DE LIMA	*.*.24312	49814
FRANCISCA DAS CHAGAS DE SOUSA	*.*.40297	49815
MARIA SELMA BEZERRA DA SILVA	*.*.97215	49816
ADRIANA DE SOUSA QUARESMA	*.*.11378	49817
THAYNARA DE LIMA RIBEIRO	*.*.03119	49820
JESSICA APARECIDA DOS SANTOS	*.*.73147	49821
ELAINE MARQUES DOS SANTOS	*.*.41120	49825
ROSILENE MAIA	*.*.18116	49826
PRISCILA ROSA MORENO	*.*.74830	49829
ROSANGELA DA COSTA SILVA	*.*.58334	49830
REGIANE PEREIRA DOS SANTOS	*.*.46180	49832
MARIA MADALENA BARBOSA DE CAMPOS	*.*.77134	49834
NOEMI	*.*.77149	49835
GIOVANNA DE CARVALHO	*.*.33173	49838
MARILEIDE COELHO DE SOUZA RAMOS	*.*.46115	49840
ANGELA GARCIA DE SOUZA	*.*.45164	49842
JAINY SOUSA FREITAS	*.*.30138	49843
REGIANE SOUSA DA CRUZ SOARES DA SILVA	*.*.82361	49845
ISABELLA SAFADY SILVA	*.*.83160	49848
CELIA DE SOUZA ALVES	*.*.50163	49850
RENATA CRISTINA CARDIAL HORA	*.*.18531	49854
SIRLEY SANTANA DE RESENDE	*.*.80187	49857
MARIA LEUSIMAR PESSOA	*.*.38204	49858
MEYRRICLEIA DA COSTA	*.*.60140	49860
LIDIANE APARECIDA FELISBINO CESARIO	*.*.70125	49861
CLAUDEILSON FREITAS DA SILVA CAVALCANTE	*.*.04206	49863
HINGREDY SOARES BRITO	*.*.98113	49866
THAIS DA SILVA BISPO	*.*.84199	49867
ELLEN CRISTINA DE SOUZA SOARES	*.*.86101	49868
LUCIANA ALVES DA SILVA	*.*.26134	49869
KAMILA REGIA FERREIRA BARROS	*.*.55151	49870
LUNA MARINA DE OLIVEIRA FREIRE SILVA	*.*.48127	49873
ANA PAULA DOS SANTOS	*.*.67462	49877
SUELIZE FERREIRA DOS SANTOS	*.*.34104	49878
ANA ROSA RODRIGUES DA SILVA	*.*.26241	49881
REGIANE DOS SANTOS GOMES	*.*.88162	49882
FRANCISCO GUEDES DE ALMEIDA	*.*.81104	49883
ANNA KAROLINY LOPES GALVAO	*.*.95125	49884
MARIA APARECIDA DE OLIVEIRA SALES	*.*.44169	49887
CAROLINA MELO DE JESUS	*.*.55150	49888
KEILLYS YURIZAN BROWN ROJAS	*.*.30281	49889
PAULIANA SIMOES DE SA PEREIRA	*.*.12105	49890
RAIANE GONCALVES DE OLIVEIRA	*.*.50178	49893
IVANILDES GOMES DA SILVA	*.*.48187	49895
VANUSA CANDIDO PIRES	*.*.44100	12
GABRIELA ROSA DA SILVA ALARCAO	*.*.36160	13
CLARA BEATRIZ MARQUES CAROZO	*.*.98154	15
ANGELA CRISTINA MORAIS	*.*.26167	18
ANTONIA YASMIM RODRIGUES DA CRUZ	*.*.56360	21
BRENDA FERNANDES SANTOS	*.*.08187	22

ADRIELE ALVES DE SOUZA	*.*.03193	23
VERIDIANA DE ARAUJO ANDRADE	*.*.32106	26
GRACIANY FERREIRA	*.*.56135	27
LUCIDALVA COELHO DOS SANTOS	*.*.60377	29
HAYANNE KATHYELE DE OLIVEIRA MENDES	*.*.55100	31
KELLY CRISTINA CAIXETA DE OLIVEIRA	*.*.05126	33
JANINE KAREN RODRIGUES DA SILVA	*.*.36136	34
KESLLAINNE TIAGO DE OLIVEIRA	*.*.60109	35
ADRIELLY PABLINI GOMES SOUZA	*.*.02157	36
IZAINE DA CRUZ OLIVEIRA	*.*.72119	40
ROSIMEIRE LIMA SILVA	*.*.99144	41
KAWANE PEREIRA DOS SANTOS	*.*.81189	43
KESLYWOODS MARY ARAUJO	*.*.20120	44
BEATRIZ LIMA ALVES	*.*.46240	45
ELISANGELA MARIA DA SILVA	*.*.21104	46
ALEX RIBEIRO DE MORAIS	*.*.89119	47
CAMILA DIVINA PEREIRA SILVA	*.*.78100	49
LUCELIA CRISTINI ALVES FERREIRA	*.*.29101	50
JANAINA PAULA DA SILVA	*.*.95105	51
WALDIRENE COSTA LELLIS	*.*.31149	52
JACKELLINE FLAVIA DA SILVA GOMES	*.*.03129	53
WANESSA SOUZA SILVA	*.*.28190	54
TALITA GEORGINA DA ROCHA MEROLA	*.*.29147	55
TANIELLE FREITAS BORGES	*.*.06831	58
LOUISE HILARIO DE SOUSA	*.*.85153	60
GRACIELE FERREIRA DE MOURA	*.*.92197	62
STEFANNYA RUBIA DE SOUZA ALVES	*.*.58174	63
RAQUEL PEREIRA ALVES	*.*.70104	64
ERICA RIBEIRO ALCANTARA	*.*.05104	69
DAIANY MARINHO SALGADO	*.*.09130	70
FRANCINE KARLA OLIBEIRA DOS SANTOS	*.*.11190	71
RENATO PINHEIRO DE OLIVEIRA	*.*.22149	73
MICHELLI DA SILVA DANTAS	*.*.89180	74
SUELMA PEREIRA NUNES	*.*.14253	75
ANA CAROLINA DE CARVALHO	*.*.30118	76
GLADYS MORATO LIMA	*.*.08100	79
IRLENE MOTA PEREIRA	*.*.71119	80
CASSIA CRISTINA DA SILVA MOURAO	*.*.08132	82
JAQUELINE DE MELLO PEREIRA	*.*.75100	83
CLAUDIA CRISTINA DE MEDEIROS	*.*.17104	84
RAFAELA SAMANTA PEREIRA ALVES	*.*.03376	85
JOANA DE SA FARIAS	*.*.05128	87
BARBARA CHRISTINA DE OLIVEIRA SANTOS	*.*.89100	88
JESSICA JENIFFER VIEIRA FEIJAO	*.*.77121	89
THAIS JESSYKA OLIVEIRA ALVES	*.*.35200	91
NARA RUBIA BATISTA SILVA	*.*.87164	92
RAYANE THAIS SANTOS DE ARAUJO	*.*.70106	93
ERICA MOREIRA LUZ	*.*.95142	96
ARIADNY FRANCIELLY SOUZA SANTOS	*.*.82196	97
LEIDIANE DA CONCEIAAO CORREA	*.*.36243	98

KARINE BASILIO DE JESUS	*.*.12110	100
RIAM WILLIAM SANTANA TALON	*.*.54140	101
LUCELIA SANTOS ARAUJO	*.*.02582	102
CLEA JEOVANIA PEREIRA DA SILVA	*.*.67171	103
FABIANA DELFINA DA SILVA	*.*.50173	104
LUDMILA ANDRADE OLIVIERA NEVES	*.*.14193	105
THALITA SARAIVA VIEIRA	*.*.55100	106
BARBARA IULLY PEREIRA LIMA	*.*.31172	112
GLEID DAIANE DE SOUZA VIEIRA	*.*.34145	113
BEATRIZ OLIVEIRA DA ROSA	*.*.52072	114
BRYAN BRUNO GOMES DA CRUZ	*.*.47124	116
DALCIANE CARLA SOUSA OLIVEIRA	*.*.31361	117
KAMILLA COTRIM DE SOUZA	*.*.00109	123
JESSIKA CAMPOS DE SOUZA	*.*.00104	125
NATALIA SIRQUEIRA BORGES	*.*.79120	127
LEIDIANE MENDONAA MENDES	*.*.14104	129
HAGATTA CRISTY DA CRUZ BATISTA DE ALMEIDA	*.*.88194	130
LUCIANA DE PAULA SILVA	*.*.26337	131
ANDREIA ALCANTARA DO NASCIMENTO	*.*.17180	132
JAQUELINE MARCIANA SILVA ALMEIDA	*.*.63141	134
ELIZANGELA NASCIMENTO DE MOURA	*.*.23545	135
MISLANYA URCINO XAVIER	*.*.08146	137
LAILA GEOVANA DA SILVA SANTOS	*.*.17546	139
MARIANA SOUSA VIEIRA	*.*.63132	142
LORRAYNE DA SILVA NEVES	*.*.48107	143
THAYNA PEREIRA CAVALCANTE	*.*.52152	144
LAURA GABRYELA DA SILVA RIOS	*.*.81167	147
KELLY CRISTINA CASSIMIRA DA CONCEIAAO	*.*.97176	148
PRISCILLA ERICA	*.*.98169	149
VALDERICE FERREIRA DA SILVA	*.*.90153	150
VALERIA DE AZEVEDO BORGES	*.*.58858	151
MARIA DE JESUS MARINHO DA COSTA	*.*.10153	154
ROMULO DE SOUZA VALERIANO MOURA	*.*.84127	155
RENATA OLIVEIRA DA COSTA	*.*.03166	158
SUENE DUTRA CARDOSO	*.*.33109	161
KATIA MILENE MARQUES DA SILVA	*.*.81726	163
KELE CRISTINA FERREIRA GOMES	*.*.07120	164
ELVIRA KARLA DE ABREU	*.*.91117	165
ALINE MADERU KARAJA	*.*.67145	170
ALINE LOPES CORDEIRO REBOUCAS	*.*.78195	171
NAYARA DOS ANJOS RODRIGUES	*.*.07127	172
LUCIANA MORAIS DE ABREU	*.*.45102	173
JOSIVAINÉ MOREIRA	*.*.03153	174
MARIANA AMARO BORGES	*.*.63106	177
LILIANE DIAS DOS SANTOS GOMIDES	*.*.70159	178
THAIS CRISTINA DE BARROS SOARES	*.*.80184	179
THAYNE DE SOUZA	*.*.40154	180
VANILDE SANTOS FELIX	*.*.33100	181
JEISSY KELLY SILVA	*.*.68124	184
LUANA DA SILVA LIMA	*.*.30196	185

VANEIDE DA SILVA CARDOSO	*.*.28862	187
SHIRLRI DE PAULA SOARES NETO	*.*.80210	188
ELISANGELA DE SOUSA CUNHA	*.*.70325	191
MARIA LUIZA BEZERRA FERREIRA	*.*.85144	193
IZABELLA TEIXEIRA FRAUZINO	*.*.61195	194
SANDRA BALIONE RODRIGUES DA SILVA	*.*.76068	199
ONAIDE MENDES DE PAULA	*.*.74184	200
STEFHANY CAROLYNE FERNANDES BUENO	*.*.36121	201
SOLANGE ARAUJO DIAS	*.*.71128	202
SHEILA MARIA FILGUEIRA ALVES DE ARAUJO	*.*.58119	204
SIRLENE MORATO	*.*.18153	205
GLEICE DA SILVA SANTANA	*.*.66103	209
FABIANE NUNES DE CASTRO	*.*.91109	210
QUEREN PRISCILLA DA SILVA SANTOS	*.*.76159	211
LEIMA MONTEIRO DA SILVA	*.*.04104	212
IRISNEIDE VIEIRA DE LIMA	*.*.04187	213
THAYMARA DA SILVA BEZERRA	*.*.46165	216
JUCYELLEN CORREA DA SILVA	*.*.05159	217
INGRID PRAXEDES DO MONTE BATISTA	*.*.24190	218
ELIATRIZ BORGES DA SILVA	*.*.95106	220
SIMONI LIMA DA SILVA	*.*.40355	222
PRICILA CUNHA SOARES	*.*.52340	223
ELLEN PRISCILLA ALVES DA SILVA LOBO	*.*.18162	224
JESSICA SILVA DE JESUS	*.*.41110	226
PAULA DE CARVALHO PEREIRA	*.*.57122	229
ANGELA JULIA LIMA REIS	*.*.98364	230
GRACIELLY ALVES BORGES	*.*.23103	233
LUDIMILA SILVA DOS SANTOS	*.*.00141	234
ANILDES ROSA MOREIRA	*.*.00191	235
ANA CLAUDIA BRITO DA SILVA	*.*.64101	237
SANDRIELY MENDES ALVES	*.*.14338	240
FERNANDA MESSIAS MENDES	*.*.00154	242
KENIA ROCHA DA SILVA	*.*.30120	243
FRANCIELLE FERREIRA FRANAA	*.*.60121	244
SANDRA REGINA SILVA DE SOUSA	*.*.08246	245
ANA PAULA PEREIRA DOS SANTOS	*.*.12840	246
MARCELA RAMOS DA SILVA CARVALHO	*.*.96323	250
SUELI SANTANA DE MEIRELES	*.*.99115	251
POLLYANA COSME DE LIMA	*.*.00159	252
MARIZETE DE PAIVA ROCHA	*.*.31104	254
SUZY APOLINARIA SILVA DE SOUZA	*.*.33189	257
ISABELA OLIVEIRA SILVA	*.*.36155	258
TEREZINHA FRANCISCA DE FARIA	*.*.03110	259
RENATA DA SILVA DUTRA	*.*.86107	50422
LETICIA RIBEIRO SILVA	*.*.40160	50423
KARLA CHRISTINE MARTINS RIBEIRO TORRES	*.*.67118	50424
JESSICA DA SILVA BULHOES	*.*.94192	50425
ISABELA BARBOSA SILVA	*.*.21186	50426
THAINA SOUZA RODRIGUES	*.*.01127	50428
PRISCILLA FERREIRA NUNES	*.*.58172	50429

TATIANA VALERIA DA SILVA	*.71134	50430
LUDMYLLA BATISTA FURTADO	*.93170	50431
LISANDRA ALVES DASILVA RODRIGUES	*.35152	50432
JECIVANIA ALVES DA SILVA	*.85247	50434
KIARA REGINA SANTOS SILVA	*.03555	50435
ALEXSANDRA DE SOUSA COSTA	*.83153	50437
ANACELIADALUZSILVA GMAIL COM	*.04133	50439
JORDANA GOMES DOS SANTOS	*.63109	50441
FAUANY NASCIMENTO DE LIMA	*.90162	50443
MARCIA APARECIDA ALEXANDRE DA SILVA	*.25153	50445
DEBORA JESUS SANTOS	*.09130	50446
MAGALY LOPES DA SILVA	*.22104	50448
JOSIELIA DE JESUS VIEIRA	*.82537	50450
KATIA RODRIGUES MARTINS	*.25129	44221
SANDRA REGINA DA SILVA BATISTA	*.16149	44224
ELEUZA PEREIRA DOS SANTOS	*.05105	44225
CLEICIANE SILVA DOS REIS	*.25349	44226
ESTERREIS GMAIL COM	*.40163	44231
TATIANA CARVALHO SOUZA	*.31345	44232
GARDENIA ARRUDA MARTINS	*.56214	44233
KATIA ZILENE MONTEIRO RODRIGUES	*.34168	50454
PAULA LARISSA LIMA DA SILVA	*.71155	50456
LUCELINA DE FATIMA	*.14100	50457
DANIELLY DE OLIVEIRA REIS	*.14127	50459
ANGELINA DIAS CABRAL	*.82149	50460
MARCIA MONTEIRO RODRIGUES	*.76215	50461
MARIZELIA DE SOUSA	*.55200	50462
GABRIELE VITORIA NASCIMENTO DE CASTRO	*.68295	50465
MARCIA APARECIDA DIAS CABRAL E SILVA	*.03191	50466
MARIA CACILDA DO CARMO	*.22104	50467
MARIA RAIMUNDA DA SILVA SILVA OLIVEIRA	*.97168	50470
ERLANIA PEREIRA XAVIER	*.44191	50471
DEUZINA CRISTINO CORTES HIMMEN	*.05191	50472
MARIA DE LOURDES CINTRA	*.36149	50474
IRANI LUIZA NETO	*.01168	50475
LAURA CRISTINA CHAVES FERREIRA	*.41152	50476
BRENDA DA SILVA OLIVEIRA	*.40166	50479
FRANCIMARCIA ALVES REINO	*.82324	50482
IVANILDE ALVES REINO	*.02300	50483
INES BEATRIZ DA SILVA COSTA	*.97194	22014
YARA CARDOSO DA SILVA	*.42188	22017
GIOVANNA MILENNA GUIMARAES CAMBUI	*.77146	22018
MARIA APARECIDA SILVA	*.45106	22021
KELLOANY PABLINE SILVA DE BARROS	*.76118	22025
LANNA JESSICA DE ARAUJO	*.57140	22027
SHIRLYS CALDEIRA DA SILVA	*.73172	13118
JOSE LOURENCO DE ALMEIDA VIEIRA DE OLIVEIRA	*.47115	13120
LIVIA DOS SANTOS	*.63100	13121
ANGELINA BATISTA DOS SANTOS	*.28568	13122
KALINE MIRANDA DE AMORIM SANTOS	*.81191	13123

ANA CRISTINA BARBOSA MARTINS	*.*.43101	13124
BRUNA DA SILVA FERREIRA	*.*.84298	13125
ANA RODRIGUES DIAS DA SILVA	*.*.55122	13127
LUDIMILA DOS ANJOS SANTOS	*.*.05302	13128
CRISTIANA NUNES DE OLIVEIRA	*.*.29109	13129
MARIA APARECIDA RODRIGUES MARQUES	*.*.20179	13130
JACKELINE RHARIDYANE DOS SANTOS	*.*.25108	27230
ERIVANIA SILVIA PEREIRA	*.*.32194	27233
CLEIDE BORGES SIQUIERA	*.*.58191	27235
NAYME RAYANE COSTA	*.*.82151	27238
JUCELIA CARDOSO DA SILVA	*.*.03109	27240
ERICA ROSA DA SILVA DAMASO	*.*.47108	27241
MARIA DE FATIMA MESSIAS DE LIMA	*.*.52122	27242
GEORGIANA MARIA DA SILVA MARINHO	*.*.06528	27244
CINDY LAUPER GARCIA	*.*.06170	27245
LORRAINE DA SILVA LOPES	*.*.80164	27246
EMILLY TENORIO RODRIGUES	*.*.84201	27247
WELMICA CALIXTO DOS SANTOS	*.*.85288	3173
FRANCIELLY PEREIRA DA SILVA	*.*.27167	3176
GUSTAVOYURI GMAIL COM	*.*.73101	3177
FABRICIA DE PAULA	*.*.51115	3178
ALESSANDRA CARDOSO GUIMARAES	*.*.04191	3179
MARIA DE FATIMA FERNANDES	*.*.66173	3180
DUCILENE DE SOUSA CONCEIAAO	*.*.57100	3182
MONICA LIDIANY PEREIRA DA SILVA	*.*.14120	3184
DANIELA DAS DORES LOPES	*.*.94175	3185
STELAMAR MARTINS DOS SANTOS	*.*.21172	3188
SARA DE OLIVEIRA TRINDADE	*.*.44100	48375
NIZELIA DA SILVA BARBOSA	*.*.62336	48377
ROSEANE DA SILVA DE OLIVEIRA	*.*.53384	48378
YZIA TAISIA PEREIRA MIRANDA	*.*.93148	48384
GRAZIELE GOMES DA SILVA	*.*.83180	48385
MIRELLY MIRANDA GONZAGA	*.*.42131	48388
ANA KAROLINE MARTINS DA COSTA	*.*.13107	48390
MARIA VITORIA ARAUJO DA SILVA	*.*.37190	48392
YASMIN FERREIRA DA SILVA	*.*.80399	48395
ANA MAYARA DO NASCIMENTO CUNHA	*.*.61131	48397
CELMA SILVA SANTOS	*.*.77157	48399
MARIA JOSE ELIAS CAMPOS SOBRINHA	*.*.37172	48400
NEUDIVAN GONCALO BATISTA	*.*.05304	48404
DIVINA PIRES SOARES	*.*.52191	48409
CAROLINA DO NASCIMENTO BRITO	*.*.25310	48411
FATIMA LOPES DA SILVA	*.*.81391	48414
SUZANI DE ARAUJO OLIVEIRA	*.*.59194	48415
FRANCILENE BARBOSA COSTA DE SOUSA	*.*.60325	48416
TAINA DA SILVA BARROSO	*.*.92227	48417
JAKELINE SILVA CASTRO	*.*.95145	48418
POLIANE KELY DE BRITO SILVA	*.*.44109	48421
MARIA GRAZIENE TRAVASSOS OLIVEIRA	*.*.59290	48422
RAYANE RODRIGUES DOS SANTOS	*.*.92111	48424

LAYANE KETLEN PEIXOTO ONOFRE	*.*.88172	48426
MARIA EDUARDA LEANDRA LEAL DE OLIVEIRA	*.*.81121	48430
MAELLY SHANNYANY CONCEIAAO DA SILVA	*.*.41190	48431
FIRMINA CABRAL DA SILVA	*.*.74234	48432
HELEN RAIANE CAMPOS DA SILVA	*.*.88147	48433
GLEICE DOS SANTOS EMILIO SILVA	*.*.52236	48434
RAFAELA DA CRUZ MELO SILVA	*.*.53217	48436
JULIANA SALES CESARIO	*.*.96133	48437
ADRIELLY STEFANY PEREIRA MACEDO	*.*.69100	48438
AGATA SANTOS DE SA	*.*.49179	48439
INGRATH GERMANO DE OLIVEIRA	*.*.37176	48441
EDILANDIA PEREIRA DOS SANTOS	*.*.47590	48442
ANA PATRICIA ARAUJO DOS SANTOS	*.*.65388	48443
TATIANE ALVES DOS SANTOS	*.*.09187	48444
DANIELE MORGANA FIGUERA DA SILVA	*.*.05137	48445
PATRICIA VILELA	*.*.08149	48448
DAYANE GARCIA DE ANDRADE	*.*.03152	48449
RAYANE GOMES DE MOURA	*.*.43124	48450
ROSEANE SANTIAGO SILVA	*.*.32170	48451
MARIA DAS GRACAS DIAS FIGUERA	*.*.85101	48456
MARIA ERNESTINA VASCONCELOS	*.*.85191	48457
ANDRIELE RODRIGUES DE LIMA	*.*.47156	48458
GLORIA STEPHANY REZENDE	*.*.09197	48461
RAQUEL SILVA SAMPAIO	*.*.65276	48464
SIRLEI ROSA DO PRADO	*.*.86172	48465
CASSIA DA SILVA TORRES	*.*.41207	48466
LILIANE BATISTA DA SILVA	*.*.51106	48468
MARCILENE DE SOUSA	*.*.41149	48469
GLEYCIELLE CORREA LIMA	*.*.88105	48472
JOAO MOREIRA ALVES	*.*.06136	48473
LAYS LOHANE ARAUJO SANTOS	*.*.76192	48474
GEOVA SIMONE DOS SANTOS SILVA	*.*.05186	48475
ANA BEATRIZ DA SILVA ROCHA	*.*.89179	48476
ANTONIA RIBEIRO DA SILVA	*.*.03358	48478
JULIA BEATRIZ RODRIGUES DO NASCIMENTO	*.*.21196	48479
ROSELENE PEREIRA DOS SANTOS	*.*.50500	48482
ANDRESSA SIQUEIRA CAMPOS	*.*.55123	48483
CAMILA VIEIRA ROSA	*.*.25107	48484
ANA BEATRIZ BATISTA DE MEDNONCA	*.*.58180	48486
DAYANE DE OLIVEIRA CAMPANATI	*.*.06148	48487
AMANDA PEREIRA DE ALMEIDA	*.*.24134	48489
POLIANE BRAGA DOS SANTOS	*.*.35182	48492
KELLY CRISTINE MIRANDA DE SA	*.*.04162	48493
KAREN SOARES	*.*.36142	48495
CAROLYNE RODRIGUES GOMES	*.*.59129	48496
RAQUEL DA SILVA SANTOS	*.*.30390	48499
WINE ALMEIDA LIMA	*.*.26100	48501
MICHELE HELENA SANTANA GOMES	*.*.10170	48502
NEIDE RODRIGUES ALVES	*.*.18861	48505
THAYNARA ALVES SANTANA	*.*.20154	48506

JESSICA BRAGA DOS SANTOS	*.*.05105	48507
FERNANDA CAMPOS PEREIRA	*.*.02124	48512
FRANCIELLY EUZITA DE SOUZA	*.*.09128	48514
GEOVANA BORGES DO NASCIMENTO	*.*.61104	48517
JEMENNY SANTOS COSTA	*.*.73134	48519
KEILA DIAS DA SILVA DUARTE	*.*.55173	48521
JUCIMARIA DE SOUSA MORAES SILVA	*.*.91304	48523
LAYSA GEOVANNA DOS SANTOS SILVA	*.*.58160	48524
NAGILA ALVES DA LUZ	*.*.56231	48526
PATRICIA SOUSA MACHADO	*.*.12322	48527
NARA LUCIA MAIA BARBOSA	*.*.96191	48529
JHENNIFER MATOS CARVALHO	*.*.29152	48531
MARINALVA DE SOUSA COELHO	*.*.36272	48533
ADRIANA DE OLIVEIRA GOMES	*.*.77101	48535
LAYANE LOPES DANIEL	*.*.83197	48537
VITORIA VELOSO BORGES	*.*.98141	48538
MARIANA COSTA GUIMARAES	*.*.85130	48539
VIVIANE SOUSA MARTINS	*.*.85173	48541
JORDANA BORGES DE CARVALHO	*.*.28135	48542
LUCIENE BARBOSA DE LIMA	*.*.95104	48543
ANA ALVES DA SILVA	*.*.95149	48544
VIVIANE DA SILVA SOUSA	*.*.63105	48545
ROSIMEIRE RODRIGUES MIRANDA	*.*.68187	48546
NATALIA QUALTO MENDES ALENCAR	*.*.62822	48547
SOLANGE LIMA LEONARDO	*.*.09524	48550
THAYNA NUNES	*.*.15103	48551
MARIA DA SILVA SOBRINHO	*.*.35191	48552
MIKAELE CRUZ DE MACEDO	*.*.17251	48553
GEICIANE BATISTA DA SILVA	*.*.53141	48556
THALITA FERNANDA ROSA DO NASCIMENTO	*.*.22156	48557
ELIZABETH SILVA DE OLIVEIRA	*.*.47176	48558
MAGARATATIA CORDEIRO DOS SANTOS	*.*.65101	48559
ROSIANE PEREIRA RODRIGUES	*.*.54185	48560
ANGELICA DA SILVA PADILHA	*.*.82155	48563
DAIANA ESTEFFANE DA SILVA ALMEIDA	*.*.26397	48564
RENATA QUANTO MENDES	*.*.41108	48565
THAUANE FERNANDES NUNES	*.*.01100	48566
ELIANE CRISTINA MOREIRA RAMOS	*.*.93114	48567
MARIA EDUARDA MAIA DE OLIVEIRA	*.*.82155	48568
ISRAELIANE CARDOSO FRANCA	*.*.63167	48570
SUMAYA LUCIA EL AOUAR	*.*.46176	48572
AMANDA DA SILVA PADILHA	*.*.19161	48573
DIVINA FLAUZINA DE LIMA	*.*.28153	48574
ANDREIA DO NASCIMENTO DA CONCEIAAO	*.*.70162	48576
SILVIA LETICIA DE SOUSA LOPES	*.*.07161	48583
FRANCISCA TAYRINY SILVA DOS SANTOS	*.*.84100	48584
DANIELA CARLA GOMES DA SILVA	*.*.83450	48588
ANA CRISTINA DE OLIVEIRA SILVA	*.*.69362	48589
NATHALIA COUTINHO DE ALMEIDA	*.*.52145	48592
EDNALDA BORGES DE OLIVEIRA	*.*.77120	48593

ELICE PEREIRA DA SILVA	*.*.61143	48594
LUCIANA FERREIRA SOUZA	*.*.81115	48595
MARIA OLINDA BRITO LIMA	*.*.71153	48596
MARCELA GLEISA NASCIMENTO DA SILVA	*.*.76370	48599
KEZIA MATOS RIBEIRO	*.*.48583	48600
MARIA DO SOCORRO AGUIAR	*.*.59310	48602
MARLUCE PEREIRA ROCHA	*.*.15148	48609
SILMERIA DE AGUIAR LIMA	*.*.71199	48610
ELIDA CUNHA MELO	*.*.17191	48611
ANDRESSA GOMES DA SILVA	*.*.69183	48612
MAIKELE DA SILVA LIMA	*.*.09161	48613
MAYARA DE SOUSA	*.*.04306	48616
ADRIANA FERREIRA	*.*.27375	48617
LEIDIANA OLIVEIRA SILVA	*.*.14342	48618
VERONICA SOUZA DA SILVA	*.*.18104	48620
RAIANNY DE PAULA RABELO	*.*.83166	48621
CASSIA RIBEIRO DE ALMEIDA	*.*.56204	48622
HELLEN CRISTINA CRUZ DA SILVA	*.*.44148	48624
TAIS CRISTINA ALMEIDA SANTOS	*.*.46684	48627
LAIDE SILVA DA SILVA	*.*.46384	48628
AMAZILIA MOREIRA DE JESUS	*.*.44196	48630
JAQUELINE ALVES PEREIRA	*.*.34142	48631
ANTONIA LAILA SOUSA DA SILVEIRA	*.*.62306	48632
DELMA GOMES DA SILVA	*.*.81134	48903
LAURA SANTOS DE JESUS	*.*.68363	48905
LEILA DA SILVA BRITO	*.*.94153	48908
OLINDA FRANCISCA MOREIRA	*.*.00100	48909
MARIA DE JESUS SILVA	*.*.40234	48911
AGUILENE GALVAO DE SOUZA	*.*.65164	48915
CRISTIANA DE ASSIS COELHO	*.*.01138	48917
LUDIMILA DAS CHAGAS OLIVEIRA SANTOS	*.*.89128	48918
IRENE LEITE RAMIRO	*.*.95268	48919
GISLAINE NOGUEIRA DOS SANTOS	*.*.43166	48921
LANNA GABRIELA RODRIGUES DA SILVA	*.*.09110	48922
ANA CARLOS SANTIAGO DE ASSIS	*.*.95189	48930
VANUZIA MARIA DA SILVA	*.*.51104	48933
SABRINNA VAZ FERREIRA SILVA	*.*.39100	48935
JESSICA FERRAZ DA SILVA	*.*.11167	48936
GEYSIANY FERNANDA ALENCAR OLIVEIRA	*.*.33142	48937
ROSEANE NOGUEIRA DA SILVA	*.*.34208	48941
RAYARA SEVERO	*.*.46170	48942
GLENDA MARIA GARCIA DOS SANTOS	*.*.46102	48943
FLAVIADORIVE GMAIL COM	*.*.64150	48946
CARMELITA APARECIDA DE MATOS	*.*.89120	48947
APARECIDA MARIA DA SILVA	*.*.67151	48948
MARIA JOSE MEIRELES DA SILVA	*.*.64339	48949
TAINA OLIVEIRA DOS SANTOS	*.*.25507	48950
PRYCELLIANA DA SILVA	*.*.32128	48952
JULYANNE SOUSA CARDOSO	*.*.89126	48953
RENATA CORDEIRO DE GODOI SILVA	*.*.06181	48954

THAIS BARROS FERREIRA	*.*.86345	48955
APARECIDA GONAALVES NORONHA	*.*.69104	48957
ANDREIA MENDES FERREIRA	*.*.96100	48961
CREUSA MARIA MORAIS DE OLIVEIRA	*.*.25128	48962
JESSIKA LORRANY RODRIGUES MURAD	*.*.07198	48963
ODETE ROSA RODRIGUES	*.*.78152	48964
YARA SOUSA PEREIRA	*.*.66207	48965
DAYANA RAQUEL LIMA CORREA	*.*.08385	48966
FATIMA FRANCISCA CARVALHO	*.*.10191	48967
LILIAN VAZ VIEIRA	*.*.57117	48968
VANIA WALMORY REIS	*.*.28837	48969
ANA CAROLINA RIBEIRO DE ASSIS	*.*.70180	48971
INEUSA ISABEL GONCALVES E OU	*.*.10149	48972
SUELENE MARTINS DE SOUSA	*.*.40300	48973
GLENDA YOLE DE BORBA	*.*.95105	48975
JENIFFER MAGALHAES DE AZEVEDO VASCONCELLOS	*.*.54867	48977
ANDRENA PIERRE	*.*.48109	48978
MARIA DO CARMO CABRAL DA SILVA	*.*.07128	48982
DAIANE SILVA E SILVA	*.*.69245	48984
MARIA PEREIRA DA SILVA	*.*.80650	48986
FABIANA MACHADO DA SILVA	*.*.13318	48988
MARIA ALINE DA SILVA	*.*.92358	48989
GILVANETE CORREIA DE ALCANTARA	*.*.77152	48990
GILVANIA FERREIRA DA SILVA	*.*.27190	48991
ANA LUCIA AGUIAR BARROS DE OLIVEIRA CARVALHO	*.*.22383	48992
JULIO CESAR DA SILVA	*.*.78149	48993
RAIMUNDA FERREIRA CAMPOS	*.*.14135	48995
DANIELA RODRIGUES PINHEIRO	*.*.45102	48996
ELIENE COSTA	*.*.61342	48999
JULIANA SANTOS DE SOUSA	*.*.48354	49000
LORENA VIEIRA MAIA	*.*.39118	49001
RAQUEL SOUZA RIBEIRO	*.*.15199	49003
MARIA APARECIDA RODRIGUES	*.*.47134	49008
MILENA BARBOSA DO NASCIMENTO SANTOS	*.*.92198	49010
AURILENE PEREIRA LINO	*.*.68169	49011
VIVIANE FERREIRA DA SILVA	*.*.95179	49013
DIONISIA FERREIRA BORGES	*.*.34120	49014
VALQUIRIA BATISTA DA SILVA	*.*.91131	49016
IANCA DE ALMEIDA LIMA	*.*.52113	49019
TALINE CARDOSO DE OLIVEIRA	*.*.66179	49021
EDINEIDE RODRIGUES DOS SANTOS	*.*.23322	49022
LAYANE KAROLINE DE PAULA SILVA	*.*.22170	49023
SELMA FERREIRA DA SILVA	*.*.44172	49024
DIVINO SANTOS DE ABREU	*.*.06119	49026
ELIVANIA BATISTA DE SOUSA	*.*.63199	49028
VANIA CELIA DOS SANTOS MACIEL	*.*.35191	49029
ANTONIA CARINA ALVES DE SOUSA	*.*.79100	49031
MARIA DE LOURDES PEREIRA DOS SANTOS	*.*.32357	49032
VALDETE FERREIRA RODRIGUES	*.*.85153	49033
ALESSANDRA DE CARVALHO	*.*.99303	49034

IARA SILVA SANTO	*.*.93367	49037
POLIANA MARQUES DOS ANJOS	*.*.03142	49038
ANDRESSA DANIEL DOS SANTOS	*.*.35271	49040
JOELMA GUIMARAES COSTA SOARES	*.*.09291	49043
PATRICIA BERNARDES DE SOUZA	*.*.34172	49044
ANA PAULA SANTOS LOPES	*.*.72114	49046
NARCIANE SOUZA DE OLIVEIRA	*.*.82516	49054
THALITA SOUSA CUNHA	*.*.84194	49056
HILDA JACINTO DA SILVA	*.*.75125	49057
EDIANE MONTEIRO VAS	*.*.71244	49058
ANDREIA ANTONIA DA ASSUNAAO	*.*.09123	49059
JESSICA LORRANE	*.*.49121	49065
KAROLAYNE FERREIRA NASCIMENTO COSTA	*.*.24140	49068
DANIELLA RODRIGUES CAETANO DA SILVA	*.*.77130	49072
ERIKA APARECIDA PEREIRA DE BRITO	*.*.10199	49073
LUANA MOREIRA DOS SANTOS	*.*.58130	49074
EDLANIA SOUZA QUINTINO	*.*.31356	49075
FLAVIA DA SILVA CHAGAS	*.*.39187	49077
LUZINETE MOREIRA DOS SANTOS	*.*.59591	49080
KENIA CRISTINA DE DEUS	*.*.33113	49081
MARIANA SILVA VIERIA	*.*.53138	49082
JAIME FRANCISCO DAS CHAGAS	*.*.50120	49083
ELZA MARIA FRAZAO NETO	*.*.86120	49085
JOSELIA RODRIGUES JINKINGS	*.*.07343	49086
ONEIDE SILVA	*.*.90134	49088
CLEIDE RIBEIRO BATISTA	*.*.47165	49090
MARIANA BATISTA SILVA	*.*.51128	49092
SENI DOS SANTOS	*.*.04420	49093
ADRIA AMANDA CARVALHO JACINTO	*.*.16181	49095
GLEICIELE MENEZERS COIMBRA	*.*.58380	49103
DIVINA MENDES DA CONCEICAO	*.*.68107	49104
SALVIANE PEREIRA DE SOUSA	*.*.77106	49105
KARITA RIBEIRO BATISTA DA SILVA	*.*.91147	49107
IRACEMA EUGENIA DE JESUS	*.*.83134	49109
ALCIONE SILVA BATISTA	*.*.55151	49110
ANA PAULA FERREIRA DOS SANTOS	*.*.13149	49111
EUNICE DA SILVA SANTOS	*.*.01104	49112
PAULA DA ROSA DORNELLES	*.*.62908	49115
EFIGENIA LOPES RODRIGUES	*.*.82191	49116
EVA MONTEIRO BELARMINO	*.*.28141	49119
LUCILEILA DO SANTOS	*.*.42100	49121
NEURES BENVINDO SENA FILHO	*.*.08395	49122
FRANCISCA RAIRANA OLIVEIRA SANTOS	*.*.27100	49125
FRANCIELLE DE ASSIS LEO	*.*.14124	49126
GILCILENE ARAUJO XAVIER	*.*.31291	49151
LAIZ ARAUJO OLIVEIRA	*.*.69179	49155
DIENNY GOMES DOS SANTOS	*.*.49133	49156
OLIENE LOPES MAIA	*.*.98204	49158
MADALENA VAZ DA SILVA	*.*.19153	49898
THAINARA DE SOUSA BARBOSA	*.*.38495	49899

JAQUELINE ALVES DA SILVA	*.*.47141	49900
MARIA DO SOCORRO FERREIRA COELHO	*.*.14340	49901
LILIAN SANTOS CATULIA RODRIGUES	*.*.34139	49902
LORENA SANTOS CATULIA RODRIGUES	*.*.38126	49903
MARIA ANTONIA GOMES DA SILVEIRA	*.*.07245	49904
POLIANA COSTA PEIXOTO	*.*.09300	49905
ELISANGELA	*.*.91149	49907
JENIFFER NERES DA SILVA	*.*.07127	49909
KESSYA ALLANA GONAALVES FERREIRA	*.*.97370	49911
JAQUELINE NAIARA LOPES DOS SANTOS	*.*.71222	49913
EDA MARIA DA SILVA ALVES MARQUES LEITE	*.*.82153	49915
APARECIDA FERNANDES DA SILVA	*.*.95172	49917
MARIA DOS REIS DA SILVA SANTOS	*.*.96334	49920
RAQUEL MARIA RODRIGUES	*.*.57172	49921
SELMA RODRIGUES MENDONAA	*.*.57100	49922
RAIZA SOUZA SANTOS	*.*.43573	49923
VANILDA BATISTA FERREIRA	*.*.71174	49924
MARIA DA CONCEICAO DE SOUSA BARBOSA	*.*.15320	49925
JUCIMARA GAMA DA SILVA	*.*.31580	49926
KAROLINY RODRIGUES	*.*.56103	49927
RAFAELLA SOUZA LOPES	*.*.11138	49931
GABRIELA CRISTINA CAMPOS DE SOUZA	*.*.72193	49932
JENNIFER FRANCIELLE DA COSTA MELO	*.*.55161	49935
IVANE AGUIAR MOREIRA	*.*.77380	49936
KHAREN LAYLA GUEDES QUEIROZ	*.*.98191	49937
MARIA MARCIA DE ARAUJO	*.*.21424	49938
MIRTES MICHELLY FERREIRA DA SILVA	*.*.47165	49939
JESSICA DE SOUSA MARTINS	*.*.41110	49940
FERNANDA SILVA DE PAULA ROCHA	*.*.74197	49946
NATALIA RODRIGUES DE CASTRO	*.*.38112	49948
LIZZY RODRIGUES CUNHA	*.*.24343	49949
MIRIAM DA SILVA LEAL	*.*.69168	49950
PAULA RODRIGUES SILVA SOARES	*.*.39186	49952
IVANIA PEREIRA DO NASCIMENTO	*.*.14109	49953
THAIS GARCIA FERREIRA	*.*.14140	49954
SILVANA DOS SANTOS SILVA	*.*.19101	49955
KATIELLY ROSA DOS SANTOS	*.*.14191	49956
VITORIA GONAALVES BARROS	*.*.17113	49957
ADRIANA ALVES DE OLIVEIRA	*.*.00100	49959
ANA PAULA SANTOS DE SOUSA	*.*.20226	49961
ELENIR LUSTOSA DA SILVA	*.*.83191	49962
CECILIA SOARES PRAXEDES	*.*.28134	49963
CRISTINA DA CRUZ GOMES	*.*.61171	49964
CLARINDA ALVES DE SOUZA	*.*.14153	49965
CARLA DA CRUZ GOMES	*.*.01177	49966
MAYRA CRISTINA DA SILVA ROMEIRO	*.*.89170	49967
BLENA DA CRUZ ARAUJO	*.*.29597	49969
MARINA BARBOSA DOS SANTOS	*.*.84500	49976
GABRIELA SANTOS DA SILVA	*.*.53313	49977
KAMILLY VITORIA FIGUEIREDO SILVA	*.*.51170	49980

DILZA GOMES DA SILVA	*.*.76172	49981
MARIA DO SOCORRO LOBO DE LIMA	*.*.07315	49983
GILDAIANE CHAVES DA SILVA	*.*.69156	49984
KEITH LYRIA GUEDES QUEIROZ	*.*.84109	49990
MARIANA PEREIRA DA LUZ BARBOSA	*.*.78163	49992
VALERIA DA SILVA BARBOSA	*.*.28134	49993
MARISTELA DIAS PARENTE	*.*.18205	49997
MAYANA AMAROLINA ARAUJO	*.*.12140	49999
APARECIDA MARIA MARIANO SILVA	*.*.00130	50000
APARECIDA MARISA TEODORO DE SOUZA	*.*.55100	50001
CLICIA MARIA MORENO DA SILVA	*.*.59249	50002
MARILENE RIBEIRO DA COSTA	*.*.14253	50003
NAYARA SILVA MARANHÃO	*.*.01285	50004
FLAVIANE SANTANA DE SOUZA	*.*.92149	50007
ALECSANDRA FERNANDES MARTA	*.*.79142	50008
IRACI OLIVEIRA DA SILVA	*.*.86272	50009
NAIARA LEITE DE SOUZA	*.*.19102	50011
JULIANA OLIVEIRA DE SOUZA	*.*.98327	50012
VALDIRENE PEREIRA DOS SANTOS	*.*.42356	50013
THANIELLY VITORIA FERNANDES ALMY	*.*.01133	50015
MARIA CELIA CARVALHO DOS SANTOS	*.*.68358	50016
VALDIRENE COSTA DA MOTA BARROS	*.*.93198	50017
JOANA BOSCO ESTOLANO	*.*.90106	50018
IRISELMA SANTOS ALVES	*.*.39340	50019
MIKAELLY REIS DAMASCENO	*.*.21103	50020
MARY ANGELA DA SILVA PEREIRA	*.*.73105	50021
LUCILENE SANTANA NOGUEIRA	*.*.85104	50023
RAFAELA SANTANA MACHADO	*.*.36185	50025
MARIA LUIZA RODRIGUES	*.*.64272	50026
SELMA PEREIRA DE QUEIROZ DE OLIVEIRA	*.*.08107	50027
TAINA DA CRUZ FERREIRA	*.*.49195	50028
VITORIA ROSA DA SILVA LIMA	*.*.25108	50030
FLAVIANNA NUNES	*.*.41168	50031
THAIS LORENA FERREIRA MENEZES	*.*.19120	50032
EDUARDA MARTINS MAIA	*.*.28169	50033
JAILDE DA SILVA COSTA	*.*.30215	50035
VIVIANE PEREIRA DE SOUZA SILVA	*.*.52170	50036
CLAUDIA PEREIRA SILVA	*.*.74149	50037
NATHALIA MARTINS DE ARAUJO	*.*.84811	50038
JHESSICA CAROLAINÉ NASCIMENTO DOS SANTOS	*.*.08201	50039
EDVANIA VILELA	*.*.43481	50042
ROZINETE SOARES DOS SANTOS	*.*.03430	50044
MAGUINOLIA DA SILVA ANDRADE COSTA	*.*.91106	50047
DEVID RAFAEL	*.*.09173	50048
CLEIDOMAR PAULINO ALVES	*.*.10649	50049
IVANDA RODRIGUES DE ALMEIDA	*.*.83153	50052
PAULA CRISTINA ROIDRIGUES DA SILVA	*.*.00154	50053
DELIANE APOLINÁRIO SOUSA	*.*.25333	50055
TAMIRES BRITO BARBOSA	*.*.79175	50058
TAINA BRITO BARBOSA	*.*.89107	50059

BARBARA THOME SOUSA	*.*.39157	50061
MAYARA KRIZIA MARQUES SILVA	*.*.08388	50063
WANESSA COSTA DA SILVA	*.*.57270	50065
SUELI JESUS DE SOUZA	*.*.25180	50068
ODALICE MARIA SALES	*.*.20804	50069
RENATA CALIXTA CRUZ	*.*.00116	50071
ROSANGELA DOS SANTOS SOUZA	*.*.64168	50072
NAYANA LIMA SANTOS	*.*.98323	50073
LIVIA DE OLIVEIRA ALVES	*.*.92115	50074
JOSILENE FRANAA DOS SANTOS	*.*.51207	50077
ANA LUIZA PEREIRA	*.*.75124	50081
ALINE LIMA GUIMARAES	*.*.03319	50082
CLAUDIA APARECIDA DA SILVA	*.*.99135	50083
VICTORIA CAROLINE DOS SANTOS SILVA	*.*.41123	50084
KEILA PEREIRA DA SILVA	*.*.38156	50087
PAULLA HAYANNE DE ARAUJO LEMOS	*.*.98100	50088
EDNA SANTOS	*.*.24249	50089
ARYANE REGINA ALMEIDA DOS REIS	*.*.87220	50090
MARIA LOPES DE OLIVEIRA	*.*.00300	50091
ELAINE OLIVEIRA SILVA	*.*.40362	50092
KATIELLY PEREIRA ALVES	*.*.98146	50093
MARIETA GALDINA DA SILVA BRITO	*.*.99190	50095
MICHELLE BARROS	*.*.44130	50101
PATRICIA RIBEIRO DA SILVA	*.*.90100	50102
ADIVANIA SANTOS DE OLIVEIRA	*.*.64171	50106
DEBORA FLABIANE MARCONDES ALENCAR JESUINO	*.*.80259	50109
NATIELES DOS REIS TRINDADE	*.*.07191	50110
THAMIRIS LEO MOREIRA	*.*.08164	50111
EDUARDA MURIELE DA FONSECA	*.*.53190	50116
MARIA APARECIDA ROSA	*.*.27204	50118
MARIA NOGUEIRA VARGAS	*.*.16120	50119
ERISMAR GONAALVES AGUIAR	*.*.87175	50121
ALESSANDRA MONTEIRO OLIVEIRA COSTA	*.*.74120	50124
THIAGO AIRES SILVA	*.*.33122	50125
LILLA TATIANNE FERREIRA DOS SANTOS	*.*.97154	50127
EMANUELLE DE FREITAS CASTRO	*.*.95188	50130
ROSANGELA BORGES DE JESUS	*.*.99149	50132
CAROLYNNE ALBERTONI PENA	*.*.54102	50133
KAROLLAINNY DE SOUZA OLIVEIRA	*.*.29155	50137
SINTENEIDE REIS REGO	*.*.81334	50138
IVONETE FERREIRA DE ARAUJO RIBEIRO	*.*.97118	50143
MARIA IRES VIEIRA	*.*.20182	50144
MARRINY LORRANE ALVES	*.*.51102	50146
CLAUDIA CAROLINE DOS SANTOS	*.*.07185	50149
RAQUEL DA CONCEICAO SOUSA	*.*.16343	50150
KATIA MONTICELLI DE ANDRADE	*.*.29115	50151
VERONICA LOPES GRACA	*.*.13340	50156
FERNANDA DIAS DA COSTA	*.*.42172	50157
EVELLYM EVA NASCIMENTO DE OLIVEIRA	*.*.90140	44985
ALCILENE CRISTINA LIMA REIS	*.*.95370	44987

RODISLAINE APARECIDA XAVIER DA GLORIA	*.*.37166	44988
ELISANGELA MARIA DE SOUZA	*.*.77166	44989
LEIDIANE FRANCISCO DE PAULO	*.*.03166	44996
MAYARA ANDRADE DE ARAUJO	*.*.63140	44997
GABRIELA PEREIRA BATISTA	*.*.66172	50486
MARIA NILVA DE AVELAR	*.*.98115	50488
ANA JULIA MATIAS LOPES	*.*.86128	50489
KATIANA ALMEIDA	*.*.03373	50490
VALERIA PEREIRA DE BRITO	*.*.71110	50491
GERCENI PEREIRA DOS SANTOS	*.*.44120	50493
MARIA DO CARMO DA COSTA SANTOS	*.*.70282	50494
CELIA DE OLIVEIRA	*.*.78120	50496
MARIA JOELDA CARDOSO DE ALMEIDA	*.*.17368	50497
ESTELA MARIA FARIA ELIAS	*.*.97100	50498
ELIANA OLIVEIRA RIBEIRO	*.*.09150	50500
FLAVIA ARAUJO LIMA	*.*.34104	50505
LARISSA MAYANA DE MORAIS SANTOS	*.*.68131	50506
HEVELLIN ALVES DA ROCHA	*.*.61107	50507
GLAUCIA PEREIRA DA SILVA	*.*.23191	50508
JESSIKA RODRIGUES DA SILVA	*.*.94133	50509
ERICK LUAN NUNES DA SILVA	*.*.16380	50510
NAIANA SANTANA GOMES	*.*.32263	50511
MARIA DE LOURDES SOUSA DE OLIVEIRA	*.*.65334	50512
PAULA EMILYE ROSA	*.*.07134	50513
WANESSA ALVES MENDES	*.*.67129	50515
JACILEIA DOURADO DE SOUZA	*.*.41356	21173
MARIA DE FATIMA CAVALCANTE HELENO	*.*.55100	21174
THALYTA NUNES SANTOS	*.*.73130	21175
DEBORA MARIA BARBOSA	*.*.44170	21176
MARIA DA GUIA RAQUES LOPES DO NASCIMENTO	*.*.07107	21177
KETLIN BUENO FERREIRA	*.*.15123	21179
MAIUSK COELHO GONDIM GUIMARAES	*.*.88112	21181
HELLEN PAREIA RODRIGUES	*.*.33120	21182
FLAVIA SANTOS DA SILVA	*.*.95280	21184
MARIA DE LOURDES CARDOSO DOS SANTOS SILVA	*.*.63104	21185
RUTH FERREIRA DA SILVA	*.*.60172	21186
KELY PEREIRA BORGES	*.*.55171	21188
ANA BEATRIZ DA SILVA LIMA	*.*.58127	8413
LAIS DA SILVA PEREIRA	*.*.75181	8414
MARIA APARECIDA DE PAULA	*.*.93178	8417
SUZANA PAZ DE SOUZA	*.*.72159	8418
LORENA BORGES FRANCA	*.*.76116	8419
ANDREIA CRISTINA SILVA DE MORAES	*.*.77140	8421
LILIANI SILVA SANTOS	*.*.89511	8422
WANESSA TEIXEIRA DOS SANTOS	*.*.98157	8424
ELINETE FERREIRA BEZERRA DE ASSIS	*.*.94172	8426
MARIA REBECA REZENDE D ALMEIDA	*.*.64296	8427
ELIZANGELA SOUZA LIMA	*.*.77220	8429
VILMARIA PAULINO DA SILVA	*.*.10311	6353
FRANCISCA DAIANE CARDOSO	*.*.78220	6354

RAQUEL LIMA GOMES	*.*.99115	6356
JESSICA	*.*.33159	6357
LAYLA CRISTINA DA SILVA ARAUJO	*.*.01138	6361
SINTIA TEIXEIRA DOS SANTOS CARVALHO	*.*.45108	6362
QUECIA RIBEIRO DOS SANTOS	*.*.03287	6364
GENICLEIDE MEDEIROS DA SILVA	*.*.30413	6365
ILANA RODRIGUES ROSA	*.*.28121	6366
ELIANA ROSA DA SILVA	*.*.36100	6368
GABRIELA DIAS DE OLIVEIRA	*.*.67140	24238
HELENA DO NASCIMENTO MATOS SANTOS	*.*.98249	24240
KATIA SANTOS DOS REIS	*.*.82238	24241
LARISSA	*.*.39100	24242
MARIANA CLEMENTE DE MORAIS NERY	*.*.39173	24244
PAMELA DE OLIVEIRA MORAIS	*.*.56102	24248
MARIANA OLIVEIRA BEZERRA	*.*.94150	24249
MARIA GORETI ALEIXO	*.*.72100	24250
ELIANA FRANCISCO DOS SANTOS	*.*.56198	24251
DHEILANIA SILVA RODRIGUES	*.*.44248	24252
ANDIARA TAYLA LOBO LIMA	*.*.78304	24253
ROSIMERE DE SOUSA LIMA	*.*.72326	24254
MARISA DOS SANTOS ALVES	*.*.75301	24255
GRACIELA EDUARDO DE OLIVEIRA	*.*.49103	35180
CLAUDENICE SOUZA DOS SANTOS	*.*.11595	35181
ELOISA MISSAKO ALVES	*.*.28830	35182
CHRISTIANE DE SOUSA MENDONAA	*.*.98168	35186
MARA CELMA BUENO FERNANDES	*.*.00125	35197
PATRICIA SILVA DE ALECRIM	*.*.31542	35198
DAYANNE FERREIRA DE ABREU	*.*.49113	35199
MARIA LUISA GOMES RIBEIRO SANTANA	*.*.76199	35200
MARIA EDUARDA DA SILVA MATOS	*.*.47102	50518
MEIRY COELHO DE SOUZA	*.*.61153	50520
ANTONIA SOUSA TORRES	*.*.77100	50521
DANIELLE TALITA REZENDE SILVA	*.*.56158	50523
GABRIEL DE SOUSA MOREIRA	*.*.62182	50524
MARIA DE FATIMA DA SILVA	*.*.72302	50525
JOELMA DE SOUSA VELOSO	*.*.97134	50526
LARISSA LORRANY PEREIRA DA SILVA	*.*.76106	50528
ANTONIA FRANCIGEUMA DOS SANTOS	*.*.59381	50531
VALERIA MENDONAA TOME	*.*.04150	50532
ANA ELISA DE ARAUJO	*.*.68187	50534
LUZIA SILVA MORAIS	*.*.14369	33652
ERICA VALESCA SILVA FERREIRA	*.*.09104	33654
MARIA DAS VITORIAS PEREIRA DOS SANTOS	*.*.00178	33656
JESSICA ALYNE DA SILVA LOUZEIRO	*.*.32377	33658
ALESSANDRA ALVES DE SOUZA	*.*.81159	33660
EDILAINI QUEIROZ DOS SANTOS	*.*.62172	33662
ANA JESSICA MENDES DA SILVA	*.*.42374	33664
LAIZ LAURENY RODRIGUES BARROS	*.*.43320	33665
LAURA MENDONAA MANGAROTTI	*.*.16142	33668
DEUZELIR DA SILVA SOARES MELONIO	*.*.70360	33669

LUANA KARINY LOPES NOGUEIRA	*.*.35126	39925
KATIANE DA CRUZ SILVA	*.*.43109	39927
KELLY CRISTINA DE SOUZA RODRIGUES	*.*.56195	39929
GABRIELA	*.*.93179	39931
JORGIANA SOUZA ROSA	*.*.93108	39933
RAPHAELA DUARTE	*.*.23187	39937
LEIDIANE LISBOA DA SILVA	*.*.99327	50539
MARIA ALVES PEREIRA DA SILVA	*.*.53170	50540
MARCIA SANTOS FREITAS	*.*.09115	50542
LINNYCIA GABRIELA MOURA PINHEIRO	*.*.84160	50543
SUZIGLEY DIAS NUNES	*.*.49120	50544
ANA MARIA VANDERLEY RICARDO	*.*.44162	50546
IZABEL CRISTINA DE SOUSA	*.*.90178	50560
RAIMARA NASCIMENTO CHAVES	*.*.44290	50561
VIVIANE RIOS DE MEDEIROS	*.*.30163	50563
DONIZETE ANTONIO	*.*.62120	50564
GLEYCIANE SOUZA BARROS	*.*.07148	50567
JESSIKA GOMES DOS SANTOS	*.*.23137	50570
MARIA DE FATIMA OLIVEIRA DE CARVALHO	*.*.67825	50572
SORAIA CRISTINA LOPES	*.*.87132	50574
KEILA CRISTINA GOMES DA CUNHA	*.*.12134	50576
NEUZA MARIA RIBEIRO ASSUNCAO	*.*.00115	34247
JACIELLE CARDOSO DE SOUZA	*.*.66169	34249
GILSA DOS SANTOS SANTANA TETZFALFF	*.*.06234	34250
ELISTEFFANIA GONAALVES DA COSTA	*.*.50147	34251
TATIELLY RIBEIRO DA COSTA	*.*.46161	34252
NILDE ALVES DE CARVALHO	*.*.35187	34255
ANNA KAROLLYNE MECENOS ALMEIDA	*.*.00129	34256
VERONICE FELICIA DA SILVA	*.*.76120	34258
STELA DA SILVA SANTOS FONTINELE	*.*.69128	34260
MARIA RAIMUNDA DE SOUSA SANTOS RIOS	*.*.16810	34262
JACIRENE DOS SANTOS SILVA	*.*.45234	34264
LUANA RODRIGUES DE SOUSA	*.*.24106	34265
SUELY MARIA DOS SANTOS SIQUEIRA	*.*.89534	50577
MARIA DA PENHA ALVES DA CONCEIAAO	*.*.48149	50581
SUZE ROCHA DA SILVA	*.*.61183	50582
JOANA CARNEIRO PINTO	*.*.27115	50583
WANESSA GABRIELA MARQUES FIGUEIRA	*.*.27108	50584
MAYARA MEDEIROS DA CRUZ	*.*.91100	50586
MARIA JOSE GOMES ROCHA	*.*.42187	50587
MORGANA RODRIGUES PEREIRA LOPES	*.*.46156	50588
JAQUELINE SOUSA LIMA	*.*.38318	50590
ANA CLARA DA CONCEIAAO	*.*.36197	50592
DENYZE SIQUEIRA GOMES	*.*.85109	50594
ADRIELY CANDIDO ALVES	*.*.21165	50596
RAIMUNDA PINHEIRO DA SILVA FILHA	*.*.65304	50598
EMILLY GOMES LOPES	*.*.29186	50599
MARIA DE JESUS BORGES	*.*.34804	50601
VANIA AFONSO DE ALMEIDA SILVA	*.*.06117	50604
MAIARA SILVA NASCIMENTO	*.*.39157	50606

MAIRA LETICIA DA SILVA	*.*.32134	50607
GIZELLY CRISTINY DA SILVA	*.*.00164	50608
LILIANE CRISTINA DELFINO DA COSTA	*.*.27167	1232
PAULIANE PEREIRA PINHEIRO	*.*.84101	1233
LUANA DE OLIVEIRA SILVA	*.*.00108	1234
LEIDIANY GUIMARAES DE SOUZA	*.*.82100	1238
CHARLEANE FERREIRA LOPES MONTEIRO DE ANDRADE	*.*.38116	1242
CAMILA JOSIANY RODRIGUES DE SOUZA	*.*.03115	1243
ROSANGELA MARIA DE CARVALHO BATISTA	*.*.60168	1244
MARIA HELENA BARBOSA DE LIMA	*.*.66115	1245
LIDIANE SILVA DE ALMEIDA	*.*.60142	1246
AILANE NUNES DE OLIVEIRA	*.*.92389	1247
CYNTHIA AUGUSTO DE OLIVEIRA	*.*.10802	21673
CRYSTHE HELLEN MOREIRA TEIXEIRA	*.*.97355	21675
GUSTAVO AMERICO DIAS SOARES	*.*.70122	21677
LORRANE SILVA GOMES	*.*.41178	21680
ABGAIL MICHELEN MARQUES ARANTES	*.*.59100	21681
ANDREIA SANTANA PEREIRA	*.*.22109	21682
MARIA DO AMPARO ALVES LOPES	*.*.93309	21683
MARCELA LOPES DA SILVA	*.*.34148	21685
KELE CRISTINA ROSA MODESTO	*.*.79190	21686
PAMELLA PATRICIA SANTOS GOMES	*.*.94160	21688
BRENDA COSTA LEITE	*.*.03101	21692
IARA OLIVEIRA DE MELO	*.*.06161	37093
KATIELLE PEREIRA DOS SANTOS GOMIDES	*.*.72170	37095
ADRIANA PEREIRA LIMA	*.*.15185	37096
MARIA EDJANE NOLETO DA SILVA	*.*.80344	37097
DAYANE BARROS DE SOUSA	*.*.59373	37100
RENATA GOMES CRUZ	*.*.15268	37101
GRAZIELLA LARISA DE SOUZA CASTRO	*.*.97228	37102
ROGILSON CANDIDO DOS SANTOS	*.*.49187	37104
ELENICE ALMEIDA DE ARAUJO	*.*.86123	37105
FABIANA OLIVEIRA SOUZA	*.*.32102	37107
LIVIA ALVES DUARTE	*.*.14153	37109
CAMILLY LOPES DOS SANTOS PINHO	*.*.38180	37110
RENATA BATISTA DE OLIVIERA	*.*.16195	50611
SARAH CRISTINA FERREIRA DE SOUSA	*.*.26155	50612
NATHALIA MARIA FARIA DE PAULA	*.*.55157	50615
ALVANY GONCALVES DE NORONHA SIQUEIRA	*.*.80120	50616
LUDYMILLA SENA SOARES	*.*.70128	50619
ROSANGELA RODRIGUES BORBA	*.*.56172	50620
CAMILA MODESTO DA FONSECA	*.*.36118	50622
KETLEY CRISTINA MACHADO DA SILVA	*.*.11120	50624
HILARIA REBEKA TITO DOS SANTOS	*.*.86117	50625
MARA LUCIA CANDIDA PINTO	*.*.08149	50628
MARLY PEREIRA DE SOUZA	*.*.96153	50629
SHIRLEY MIRANDA DE LIMA	*.*.21120	50631
ELIANA MAXIMO DA SILVA	*.*.90401	50635
RIAN DANILO LOPES MARTINS	*.*.21116	50638
VERCIANE GOMES DA SILVA	*.*.29141	5672

NADIA RODRIGUES DE OLIVEIRA	*.*.79155	5673
ROSIVANIA MIRANDA RODRIGUES AMORIM	*.*.45104	5675
LORRANNY PEREIRA	*.*.26166	5677
POLYANE PEREIRA NOLASCO	*.*.43170	5678
CRISTINA ALMEIDA BARRETO	*.*.82110	5683
GLEICIANE SIQUEIRA MELO	*.*.20146	5684
HEVELIN BARBOSA ALVES DA SILVA	*.*.89109	5685
ISABELLA PEREIRA LIMA	*.*.05154	27701
IANDALA DA SILVA RODRIGUES	*.*.95200	27702
SINDICLEIA SOUSA DOS SANTOS	*.*.86317	27704
JOSIANE VIEIRA DOS SANTOS	*.*.13580	27705
MAKELLE LORRANE BARBOSA DOS SANTOS	*.*.34180	27706
ROSELIA APARECIDA DA SILVA VIEIRA	*.*.33128	27708
ROSILDA DE LIMA ARAGAO	*.*.87120	27710
LUCIANA CRISTINA RODRIGUES DOS SANTOS	*.*.10382	27714
MARIA MEONICE DE OLIVEIRA SILVA	*.*.77149	27716
MARTA PEREIRA SANTANA	*.*.42181	36151
ANA PAULA MARQUES COSTA	*.*.87100	36152
ELI PEREIRA NEIVA	*.*.33108	36159
ARIADNE GOMES RESENDE SOUZA	*.*.14187	36160
ELIZABETH DE SOUZA VIEIRA	*.*.44199	36163
ANA CLAUDIA DUARTE RAMOS	*.*.64184	36166
AZE MARIA PELIZON GONCALVES	*.*.24194	36167
DANIELA FERREIRA DE OLIVEIRA	*.*.61130	50640
STEPHANY FERREIRA GOMES	*.*.28184	50644
RYAN CLOVIS MACHADO FEITOSA	*.*.56188	50647
THALITA VITORIA RODRIGUES GOMES	*.*.25136	50648
GEOVANA GAMA AROUCHE	*.*.81223	50650
RAYLENE CRISTINA SILVA CAMPOS	*.*.35183	50652
LILIANE ALVES DE LIMA	*.*.39356	50655
LORRAYNE FERREIRA DOS SANTOS	*.*.82170	50656
IRANIZE RIBEIRO BARROSO	*.*.01315	50657
MARIA ESTELA PEREIRA DA SILVA	*.*.77177	50661
DAIANA CLESSIA MACIEL DE SOUZA MELO	*.*.96409	50662
ANA PAULA DE JESUS GULLICH	*.*.48593	50663
PAULO CESAR DO NASCIMENTO CARDOSO	*.*.66153	50664
KEMMILLY NAYANE FERREIRA DE OLIVEIRA	*.*.01101	50669
LORRAYNE CRISTINA DE JESUS OLIVEIRA	*.*.16130	50671
MARCELA OLIVEIRA FERREIRA	*.*.31333	50672
VIVIANE MARIA DE OLIVEIRA	*.*.45104	50673
RAYSSA SILVA AMORIM	*.*.31135	50674
MARCELA OLIVEIRA FERREIRA	*.*.31333	50675
CRISTIANE ALVES DA SILVA	*.*.33105	17332
SIRLAINE OLIVEIRA DA SILVA	*.*.63301	17334
SELMA FERREIRA	*.*.91149	17335
SAMARA APARECIDA GOMES DA SILVA	*.*.65897	17337
MARENICE BARBOSA NERES	*.*.03130	17338
ANTONIA CARDOSO DOS SANTOS	*.*.58388	17339
ELIONE MORGADO BARRETO	*.*.73100	17340
ANA CAROLINE ALVES TEIXEIRA	*.*.96130	17342

ROSANGELA CAVALCANTE REZENDE DOS REIS	*.*.93115	17344
SUZANA SOBREIRA ALVES	*.*.31100	17345
KAMILA JORDANNY ASSUMPAAO DA SILVA	*.*.84118	17346
ELEN DEOCLECIA DA SILVA	*.*.60139	17347
LUIS FERNANDO ALBINO DA SILVA	*.*.77180	5031
IARA DA CRUZ ESTEVAM	*.*.57118	5035
FRANCISCO WESLEY DE OLIVEIRA GUEDES	*.*.46119	5036
AMANDA EVELLYN DIAS VERAS	*.*.08154	5037
CRISTINA DE OLIVEIRA ALVES	*.*.72151	5039
DANIELA PEREIRA DE MATOS BORGES	*.*.57149	5042
THAYNARA CRISTINA DE SOUSA SILVA	*.*.18150	5044
ANAIR CAMPOS DE SOUZA	*.*.23148	5045
ALINE DE CASSIA DA SILVA GOMES	*.*.64197	5047
JULIA GABRIELLE COSTA DO NASCIMENTO	*.*.46192	10720
JULIA MARIA FIORIN FELQUE	*.*.27136	10721
SHEILA DE MELO	*.*.60620	10723
WEDILA CRISTINA DA SILVA SANTOS	*.*.12153	10727
FRANCIELE OLIVEIRA DE SOUZA	*.*.46150	10728
JOANA DARC PEREIRA REGES DOS SANTOS	*.*.69124	10730
CASSIANE ROSA LOPES	*.*.23188	10734
CYNTHIA KESSIA E SILVA	*.*.42106	10735
MARISILMA DA SILVA ARAUJO	*.*.50187	10736
ALDA DA CONCEIAAO	*.*.55125	10737
EDMARA RESPLANDE DA SILVA	*.*.35131	50676
LEIDIANE BORGES DA SILVA	*.*.32130	50677
ALANA PEREIRA ANDRADE DE JESUS	*.*.46140	50678
MICHELLE SILVA CAETANO	*.*.20156	50680
MARISE TEIXEIRA CHAVES	*.*.76110	50681
ESDRAS FELIPE RIBEIRO ROCHA	*.*.73174	50682
MARIA EDUARDA DOS SANTOS SILVA	*.*.64198	50684
JANAILSE DE SOUZA COSTA	*.*.07218	50686
JOSIANE ARAUJO DE OLIVEIRA	*.*.12101	50687
MARISTELA SOUSA RODRIGUES	*.*.50142	50690
ARTUH AQUILLYS VIEIRA BENINI	*.*.15142	50691
NAYRA DA CONCEIAAO ARAUJO	*.*.76340	50692
ANALICI HAYSIS CAMPOS	*.*.33105	50696
FLAVIA ALESSANDRA DOS SANTOS FERREIRA	*.*.88101	50697
PATRICE DOS SANTOS SILVA	*.*.33200	50699
JENIFER KAUANNE MAGALHAES DE ALMEIDA	*.*.18109	50702
RAELMA FERREIRA COSTA	*.*.89189	50704
BEATRIZ COSTA OLIVEIRA	*.*.82105	50705
EMANUELLY ALVES GONZAGA	*.*.09272	50706
JANAINA GOMES	*.*.80163	50707
LORRAINNY LAIS MOREIRA SILVA	*.*.18195	40622
VITORIA DE PAULA SOUZA	*.*.22100	40623
JANAINA DAS DORES SANTOS AMARAL	*.*.31152	40625
LIVIA BARROS DA SILVA	*.*.09178	40626
KESLEN SANTANA DE CASTRO	*.*.94191	40627
CRISLAYNE GONCALVES DE SOUZA	*.*.46110	40628
ANGELICA SOARES SILVA	*.*.83191	40630

RAYSSA ALVES SOUZA	*.*.40128	40633
CHESLEY FERREIRA DA SILVA	*.*.69150	40637
ROSA MARIA FERREIRA MACIEL	*.*.59220	40639
RENATA DE SOUSA NASCIMENTO	*.*.72120	40348
ELIZANGELA JOVINA DOS SANTOS	*.*.74137	40350
LIVIA NUNES DA SILVA	*.*.32179	40351
DEBORA DOS REIS RODRIGUES	*.*.26360	40352
ELIZABETH GOMES DE SOUZA	*.*.64168	40353
PRYSILLA MARCELINA SANTANA	*.*.78139	40355
AQUILA DANYELLE LOPES DA SILVA	*.*.78110	40358
NATHANNE KATHERINE DA COSTA MACHADO	*.*.13100	50708
ANA CAROLINE CARVALHO DE JESUS	*.*.43190	50709
JAILTON ALMEIDA SANTOS	*.*.84163	50711
GILVA GOMES LEO	*.*.59168	50712
IONARA SALATHIELE DA SILVA	*.*.51127	50716
ROSANA ROSA DA SILVA	*.*.18149	50718
ANDRESSA MARANHAO DE OLIVEIRA	*.*.33237	50720
ANA PAULA LOPES DE ARAUJO	*.*.72392	50721
ELISANGELA FERNANDES DA SILVA	*.*.54497	50723
MARIA JOSE BORGES MORAES	*.*.12120	50726
MARISVANIA ALVES QUEIROZ	*.*.58151	50729
PEDRO HENRIQUE FRANAA	*.*.00111	50734
MILENA MONTEIRO DE SOUZA	*.*.01163	50735
ELIZA JUNIA E SILVA	*.*.22120	50737
AMANDA CARVALHO DA SILVA	*.*.90364	50738
URSULA SILVA DANTAS ARAUJO	*.*.52191	50740
DIVINA CLARIMUNDO TOBIAS	*.*.78134	14720
MONICA ADRIANA AVELINA SOBRINHO	*.*.73175	14722
LIVIA CORINA PEREIRA VIEIRA	*.*.15262	14723
ILMA SENA MORAIS	*.*.29172	14724
JHULIA MARIA DOS SANTOS	*.*.59288	14725
LAIDA FABIA AMELIO CHAVES	*.*.05175	14726
CASSILDA MARTINS DE SOUSA	*.*.49134	14728
BRUNA MATIAS DA SILVA	*.*.50181	14729
BIANCA RODRIGUES DA SILVA	*.*.83524	14730
GABRIELA DE SOUSA BARBOSA	*.*.77100	14731
GLENDA DOS SANTOS SILVA	*.*.25143	14732
RAQUEL FERREIRA BISPO	*.*.84153	14733
ROZIANE MARQUES DE CARVALHO CALANDRINI	*.*.33253	14734
TAIANNY DE ARAUJO SANTOS	*.*.85122	14735
VANUZIA DE SOUZA MARTINS	*.*.41184	14736
ELIANE DE MESQUITA MARQUES	*.*.69196	14738
MARILEIA DOS SANTOS OLIVEIRA	*.*.26560	27266
AMELIA	*.*.23114	27268
THAYS GOMIDE DOS SANTOS	*.*.27101	27269
TAYNNA FRANCISCO GODINHO QUEIROZ	*.*.28159	27271
ERICA DE JESUS DA SILVA COSTA	*.*.34284	27272
THAYNARA GOMIDE DE SOUZA	*.*.17130	27273
MARIA VIEIRA DOS SANTOS	*.*.43104	27274
GERLANDIA CARDOSO DA SILVA	*.*.50200	27277

GARDENIA SILVA DE BRITO	*.*.27199	21744
KELLY SABRINA MORAIS DOS SANTOS	*.*.53131	21745
MARIA JOSE DE SOUSA GABRIEL	*.*.44102	21746
TANIA MARIA DA SILVA	*.*.58291	21747
SUSANNY VANDERLEY CARVALHO	*.*.57124	21749
MARIA NATALIA DE LIMA	*.*.57293	21753
VANIA SUELY MILHOMEM LOPES	*.*.61191	21755
ELZA MARIA DA SILVA CRUZ	*.*.30206	21756
SIMONE DA SILVA OLANDA	*.*.55172	21757
TAUANA RODRIGUES DE MATOS	*.*.95032	21759
MARIA VICENTINA BARBOSA	*.*.62153	21760
MARIAS	*.*.28376	23177
LEIDIANE NUNES DA SILVA	*.*.73167	23180
SANTANA DOS SANTOS SOUSA	*.*.51187	23181
ZENAIDE COSTA DOS SANTOS	*.*.54200	23182
LUDYMILLA KAROLINE DA SILVA	*.*.89177	23183
JANE DA SILVA LIMA	*.*.74115	23186
MARCELLA VITORIA SOARES SOUSA	*.*.28145	23189
LARICE PINHEIRO FERREIRA	*.*.93117	23190
GLEICIANNE DE SOUZA CARVALHO	*.*.32106	23191
LUCELIA VIEIRA DOS SANTOS	*.*.13291	23192
HELLEN PINHEIRO DIAS ALMEIDA CECILIO	*.*.42105	23193
PAULO HENRIQUE ALVES PARENTE ROCHA	*.*.50153	23194
ERIKA BARBOSA DE SOUZA	*.*.74171	23195
SELMA FERREIRA DE LIMA	*.*.87100	21918
DANIEL PIMENTEL ALVES	*.*.01102	21923
KAROLLYNE CARVALHO DE OLIVEIRA MELO	*.*.11145	21924
LETICIA CASTRO SOBRINHO	*.*.10199	21925
GREIZIANE QUEIROZ DE ALMEIDA	*.*.48151	21926
AMANDA DE SOUZA ARAUJO	*.*.26530	21927
CARMELIA FERREIRA COSTA	*.*.91549	21928
GLEICY KELLY AUGUSTA DA SILVA	*.*.55159	21929
LAUDIANA DE SOUZA SERRAO	*.*.26215	21930
TATIANE DOS SANTOS SOARES PEREIRA	*.*.03109	21931
THAINA BORGES ARAUJO	*.*.87113	50742
GILNARIA DOS SANTOS DA SILVA	*.*.18103	50745
NADIA CAROLINA DE CARVALHO MATOS	*.*.62108	50747
JAQUELINE GONSALVES LEITE HAPUQUE	*.*.56178	50748
DHIEISY SABRINA LOPES SAMPAIO	*.*.10148	50750
PRISCILA DA CONCEICAO SANTOS SILVA	*.*.10150	50751
MARIANA HOEHN CORRELLO	*.*.01163	50756
ANA CLARA BRAGA MORAIS	*.*.05123	50757
DEUSITANIA ALVES VIEIRA	*.*.15114	50758
YOHANA VICTORIA CARVALHO DA SILVA	*.*.55375	50759
MARIA IVANIZE SANTOS DE SOUSA	*.*.24234	50760
CARLOS DANIEL PEREIRA BORGES	*.*.39103	50763
KAMILLE DE OLIVEIRA GONAALVES	*.*.49159	50765
THAYNNARA CRISTINY ALVES DOS SANTOS	*.*.89117	50768
MARIA JOSE DO VALE	*.*.77315	50770
WANESSA OLIVEIRA DA SILVA	*.*.65132	50771

IRIS DE LIMA	*.*.44153	50772
AMANDA BEZERRA PINTO	*.*.98191	50773
CRISTHIANE MARIA DOS SANTOS SILVA	*.*.81106	27669
MARIA EDUARDA AREIA DOS SANTOS	*.*.57205	27671
RAIMUNDA DO NASCIMENTO	*.*.83740	27673
FERNANDA CAROBA ALVES	*.*.99185	27674
SUELYCALAZANS DA SILVA	*.*.57160	27675
JESSICA FERNANDES DOS PRAZERES	*.*.81128	27676
LUCILENE ARAUJO SILVA	*.*.40352	27677
STEFFANY INGRID BARBOSA CAMILO	*.*.79189	27680
NATALIA DINA DA SILVA FREITAS	*.*.04187	27683
ISABELLA SIQUEIRA CAMPOS CASTRO	*.*.00190	25931
OZELINA DA SILVA RIBEIRO	*.*.19234	25932
SANDY MONIELLE RODRIGUES DE CARVALHO	*.*.84178	25937
LAYSE LEAL AMORIM	*.*.12188	25940
TANIA SILVA	*.*.87153	25941
VANUSA VICENTE RODRIGUES QUEIROS	*.*.44105	25943
EDUARDA PERES RIBEIRO	*.*.38108	8969
LUCIENE ALICE NEVES DA SILVA	*.*.74111	8972
LECINEIDE AMANCIO DE SUNA	*.*.80491	8973
DANIELA CRISTINA FRANAA DA SILVA	*.*.13105	8977
LUIZ CLABIO DA SILVA E SILVA	*.*.98252	8980
VANIA DE SOUZA SANTOS	*.*.83191	8981
KAMILA BARBOSA DE OLIVEIRA	*.*.84174	19342
KATIA CRISTINA ILDEFONSO	*.*.00172	19344
EUFRAUSINA PEREIRA DA SILVA NETA	*.*.77182	19346
MARIA DIVINA DOS SANTOS	*.*.61149	19347
THAYNARA VIEIRA DOS SANTOS	*.*.73120	19349
RENATA TAVARES	*.*.57149	19350
GERANI LEITE DA COSTA MORAIS	*.*.59120	19352
RENAN CARLOS	*.*.66139	19355
NILVA CELIA DE SOUSA OLIVEIRA	*.*.33153	19356
ANA PAULA DE CARVALHO	*.*.88159	30811
ROBERTA RODRIGUES MORATO	*.*.52182	30812
LEIDIANE ALVES MARQUES	*.*.78160	30813
EDILEUZA ALVES MARTINS	*.*.27100	30814
VINICIUS ANTONIO DE LISBOA	*.*.19100	30815
TATIANE DE SOUZA RUFINO	*.*.06801	30816
FRANCINETE CONCEICAO DE OLIVEIRA	*.*.36682	30818
ANDREIA FELIX FERREIRA	*.*.58120	30819
TATIELLY KELLY DA SILVA	*.*.71130	30837
THALITA KELEN DA SILVA	*.*.66137	30838
MARIA LUZIA LEITE DE SOUZA	*.*.59149	30839
DAIANE DA CONCEICAO TEIXEIRA	*.*.42117	30850
MARIA JORDANIA LOPES DE BRITO	*.*.36350	30855
THALLYTA BORGES DA SILVA	*.*.44184	21074
ADELINA DA CRUZ PEREIRA	*.*.50191	21077
THAYS CRISTINE RODRIGUES DE JESUS	*.*.03179	21078
LUCINDA PAULA GUIMARAES	*.*.22153	21079
ANA PAULA DA ROCHA DANTAS	*.*.29562	21080

DARLENE LOBATO LEO	*.*.41243	21083
LAURA MENESES DE SOUZA	*.*.42220	21085
RAQUEL DOS SANTOS MIRANDA	*.*.56187	21086
VITORIA LIMA SANTOS	*.*.37157	21087
ANA CARLA FERREIRA COSTA	*.*.33181	1040
JOSIANE DOS SANTOS	*.*.64110	1041
JAQUELINE DE SOUSA SANTANA	*.*.66108	1044
KAWANE LINO SOARES	*.*.86169	1046
JULIVANIA APARECIDA DA SILVA	*.*.22104	1047
JULIANA MACEDO MESQUITA	*.*.29151	1049
MIRIAM LUCIA CUSTODIO DE SOUZA	*.*.96109	1051
MARILENE RODRIGUES MARINHO	*.*.75408	1053
LAIS SANTOS SILVA	*.*.76563	1054
JOSEANE RAMOS BAILAO	*.*.99102	1056
WANESSA SUELLEN DOS SANTOS ARAUJO	*.*.50140	30997
MARCIO KESLEY MARINHO VIEIRA	*.*.12135	30998
ADRIA FERREIRA BRABO	*.*.81276	30999
NATALI ALMEIDA SILVA	*.*.01531	31000
ISADORA RIBEIRO DOS SANTOS PEREIRA	*.*.11118	31002
CARITA SILVA VICENTE	*.*.08140	31003
JESSICA JHENIFFER GONZALES SANTOS	*.*.49159	31006
VIVIANE SANTOS RIBEIRO	*.*.84323	31008
SILVANIA DE SALES	*.*.91172	31009
NAIR BARBOSA DE CASTRO	*.*.25116	31013
DEBORA GOMES PEREIRA ANTUNES	*.*.22171	24616
WANESSA CANDIDA DA SILVA	*.*.40171	24618
LEUDINEIA GONAALVES	*.*.50244	24622
HELIDA VIANA NUNES MACEDO	*.*.02152	24623
ANTONIA FEBRONIO DA SILVA	*.*.28234	24625
MARIA APARECIDA RIBEIRO DA SILVA	*.*.29380	24626
LUANA ALVES TAVARES	*.*.89151	24627
CLARA OLIVEIRA CONRADO	*.*.37345	24628
JUCILENE DE ALMEIDA ALVES DA ROCHA CALDAS	*.*.60110	24629
MARTA PEREIRA REZENDE	*.*.10115	24630
MARIA DE FATIMA VIEIRA	*.*.22629	24631
MARIA SELMA FERREIRA DA SILVA	*.*.36102	50774
JESSICA CANDIDO DA CONCEIAAO	*.*.01152	50780
MARIANNA MOREIRA DE SOUZA	*.*.72149	50782
INGRID RAYANE SANTOS DE OLIVEIRA	*.*.86104	50783
JESSIKA CARVALHO DOS SANTOS	*.*.38117	50784
YSABELLA GABRIELLY SILVA BERNARDO	*.*.55151	50786
ROSANGELA PEREIRA LEITE	*.*.17120	50787
ROBERTA KAREN DO ESPIRITO SANTO PAIVA	*.*.21123	50788
JESSICA KAREN DE SOUZA BORGES	*.*.07155	50789
BRUNA PEREIRA CALDAS	*.*.30132	50791
JAQUELINE OLIVEIRA MOREIRA SANTOS	*.*.72112	50792
LISA GABRIELA RODRIGUES DE PADUA E SILVA	*.*.87192	50794
LUCIANA VIEIRA NASCIMENTO	*.*.33318	50797
BRUNA ALVES DA SILVA	*.*.55181	50799
PATRICIA BORGES DA SILVA CAMPOS	*.*.93100	50801

MILENE PEREIRA MORAES	*.*.19130	50805
ARIELE VITORIA SANTANA	*.*.84163	50806
KATIA MARIA RODRIGUES	*.*.88168	22048
ERIKA DE SOUSA CORONEL	*.*.26138	22051
VALDINEIA DE JESUS	*.*.14558	22052
ALCINEIDE DA SILVA MOURA	*.*.00125	22053
ROSELI JOAQUIM DOS SANTOS	*.*.35575	22055
ALCICLEIDE DA SILVA MOURA RODRIGUES	*.*.79100	22056
LUANA SILVA SOBRAL BRAGA	*.*.41179	22057
JULIANA GOMES FARIA	*.*.29174	22060
ROSEMEIRE DE SALES ALVES	*.*.52387	22061
ERCILIA PEREIRA DE CASTRO NETA	*.*.99191	22063
MARCIA QUEIROZ DOS SANTOS	*.*.41168	50809
DAMARYS SABRINA XAVIER BARROS	*.*.41183	50810
VIVIANE DE SOUZA SILVA	*.*.63200	50811
LAIZE COLINS SILVA	*.*.19382	50814

INSCRITOS PELA LEI 10.994/2023		
NOME	CPF	INSCRIÇÃO
RAFAELA TAVARES DA SILVA	*.*.54114	1540
KAROLAINE ARAUJO MARTINS	*.*.07130	1866
THAIS FERREIRA DA COSTA SOUSA	*.*.96185	2197
LAIS THAYNNA AIRES NOLETO	*.*.64157	3024
CAROLINA MARQUES CARVALHO	*.*.75727	3113
DAIANE CRISTINA DA CRUZ	*.*.88100	3286
CRISTINA HELENA SANTANA	*.*.28181	3706
CLEIDIANE FEITOSA SERRAO	*.*.60275	4423
ANDREZA SOARES DA SILVA	*.*.92156	4717
CELICE DE SOUSA ALVES	*.*.78117	5497
ALINE BARBOSA DE SOUSA	*.*.32171	5618
MARIANA PEREIRA DE CARVALHO SANTOS	*.*.04123	7056
SUELI MOREIRA DE OLIVEIRA	*.*.95179	8050
FLAVIA CRISTINA MARQUES	*.*.97100	8475
TATIELLEN VASCONCELOS DE JESUS	*.*.77140	10284
ROSA PAULA RODRIGUES DOS SANTOS	*.*.30105	11744
KANANDA EUGENIO	*.*.92182	11822
JESSIKA DAYANE CAMARGO OLIVEIRA	*.*.60194	12449
VALERIA PEREIRA DO NASCIMENTO	*.*.68109	12591
TAYNARA FREIRE DA SILVA	*.*.84190	12732
BEATRIZ COSTA OLIVEIRA	*.*.82105	12755
PATRICIA MINEIRO VIRGINIO	*.*.95105	13146
JESSICA FERNANDA AMARO DE SOUSA LIMA	*.*.25210	13339
TAILIZE FRANCIELLY PASSOS DE SOUZA	*.*.78185	13419
KARINE DE OLIVEIRA SOUZA	*.*.73142	13581
EDINA APOLINARIO DE BASTO FERREIRA	*.*.19180	16591
ILZENI DOS SANTOS SILVA	*.*.60182	16864
MARIA MARGARIDA BARBOSA LOCATELI	*.*.45134	17010
KELIANY DE ALMEIDA LIMA	*.*.98272	17789
ANAIAANNE DE ARAUJO ROCHA	*.*.20269	17879
EDINALDA SANTOS DE LIMA	*.*.74566	18051
FABIANA PEREIRA ARCE	*.*.71130	18409
JHENIFER LOPES SAMPAIO BORGES	*.*.53194	19540
LUANA SAORES DA SILVA	*.*.02177	19986
CRISTIANE OLIVEIRA DOS SANTOS	*.*.90144	20405
AILA MARIA MARQUES DA SILVA	*.*.84342	20758
CRISTIANE ROSA DE ARAUJO	*.*.23120	21070
WESLAINY LISBOA DE SOUZA	*.*.74195	21985
KATIA DOS SANTOS BATISTA	*.*.10100	22657
AMANDA MARIA MORAIS DE CARVALHO	*.*.26103	22855
ANDREIA DE JESUS E CASTRO	*.*.34160	24558
DANIELA SILVA	*.*.80299	24717
ANA LUIZA TOME DOS REIS	*.*.23154	24865
THAYNARA DE OLIVEIRA SOUZA	*.*.79191	25480
DANNIELE GOMES SOARES DA SILVA	*.*.89107	25509
JANAIRE BEATRIZ OLIVEIRA SILVA	*.*.66310	26574
MARILENE SILVA FERREIRA	*.*.22136	27183
LYSIA NALLIN ALVES MONTEIRO	*.*.80105	27196

ANA CRISTINA GOMES DE SOUZA	*.*.93801	27860
BRENDA RHARIANY LEBRANDE DA SILVA	*.*.88183	28217
CLEYCE ROSA MOTA DE SOUZA	*.*.00161	29006
KELRY LEAL ALBUQUERQUE	*.*.79199	29702
LANA RAQUEL GOMES DA SILVA	*.*.91179	30288
DAIANE CRISTINA ALVES DA SILVA	*.*.56173	30742
POLIANE CAETANO FERREIRA DA COSTA	*.*.07103	30802
CLEONICE SOUZA MOURA	*.*.41149	31256
EDJANE FERNANDES DOS SANTOS	*.*.74116	31960
NAZARE CRISTINA DE OLIVEIRA MARIANO	*.*.78187	32360
CRISTIANE GUILHON	*.*.51341	32736
KETLIN LEITE BORBA	*.*.27133	33560
STEPHANY FERREIRA DINIZ	*.*.58109	33637
ELIZANGELA CORREIA DA SILVA	*.*.34124	34798
SIRLEI RODRIGUES DE CARVALHO	*.*.82249	35465
YURYSUYANNE DA SILVA NASCIMENTO	*.*.44244	35617
POLIANA DE JESUS VASCONCELOS	*.*.70194	35677
GISLANE BORGES DA COSTA	*.*.75215	36451
NAYARA COELHO TRINDADE	*.*.35326	38920
ARLENE LAIS DE ALMEIDA	*.*.84112	38939
ADRIANA CRISTINA DOS SANTOS	*.*.18168	40001
RAFAELA DE JESUS SANTOS	*.*.97190	41474
MARIA ROSANIRA DA SILVA	*.*.42434	43236
ANDRESSA ARAUJO DA SILVA	*.*.30169	43794
LEONICE DA SILVA SIQUEIRA	*.*.61180	43934
BRISA FERREIRA SOUSA DE MORAIS DORNELES	*.*.06192	43968
THAYNARA BARROSO DE SOUSA	*.*.04150	44059
DEBORA CRISTINA FERREIRA DE ALMEIDA	*.*.47100	44952
PAULA CRISTINA DA COSTA FIGUEIRA PACHECO	*.*.86114	45347
JHENIFER DO NASCIMENTO	*.*.55111	45532
MARIA FRANCISCA PEREIRA DA SILVA	*.*.69392	46443
BRENDA ALMEIDA MELO SEABRA	*.*.06130	46671
KATIUSCIA PAULA TOMAZ DE SANTANA BEZERRA	*.*.22168	46687
BARBARA CRISTINA DOS SANTOS CARVALHO	*.*.57370	46977
OSMARINA DE OLIVEIRA MATOS	*.*.08100	47006
ENEIDA CORDEIRO DE FARIA	*.*.79104	47008
LUNARA PRICYLA DA CONCEIAAO	*.*.96212	47107
DOMINGAS TRAJANO ANDRADE	*.*.02375	47110
AMANDA ALVES BORGES	*.*.98105	47115
ANTONIA LEIDIANE MENDES FREITAS	*.*.34280	47116
RAIANNY DANTAS RIBEIRO	*.*.60179	47121
AMANDA APARECIDA CAMPOS SILVA	*.*.59124	47123
ANTONIA FERREIRA DE SOUSA	*.*.68153	47137
MONALISA RODRIGUES CARVALHO PEIXOTO	*.*.59110	47159
DEUSANIRA ARAUJO FAUSTINO DA SILVA	*.*.28300	47176
BIANCA RODRIGUES ROCHA	*.*.42153	47218
GABRIELA DARIA DOS SANTOS	*.*.38123	47265
HELLEN NEVES DE JESUS	*.*.44145	47281
CLAUDIA FERNANDA F RESENDE	*.*.55100	47365
REGIANE DE FREITAS MARTINS MELO	*.*.36159	47370

MIRELLY FREITAS DE MELO	*.*.63131	47371
DEBORA DE JESUS RODRIGUES	*.*.93103	47377
ADRIANA GOMES DA SILVA NO RUAS	*.*.31187	47391
INGRID ALVES CANTANHEDE	*.*.08144	47399
WAGILA SANTOS NEVES	*.*.59108	47481
JESSICA MARTINS DOS SANTOS	*.*.14133	47482
LARISSA LINS CARVALHO	*.*.42199	47489
MICAELA CARDOSO DE BRITO	*.*.14328	47495
SHIRLEI DOS SANTOS SANTIAGO	*.*.38126	47505
ANDREWZA GOMES DA SILVA	*.*.70100	47549
CLEZILVANE LEITE SILVA BORGES	*.*.61345	47609
LUANA DIAS DE FREITAS	*.*.57196	47618
PABLINY MARTINS DO AMARAL	*.*.56175	47642
CASTHELLANY NOGUEIRA DA COSTA	*.*.04215	47647
MARIA ELIZA BARBOSA LOPES	*.*.33110	47674
ALANA QUINTINO BRITO DA	*.*.51229	47736
MARIA APARECIDA DE JESUS FERREIRA DE SOUSA	*.*.27390	47806
ELIENE GOMES DA COSTA	*.*.37125	47811
CATRINI MESSIAS DE CASTRO	*.*.63166	47834
LUCIENE PEIXOTO NOGUEIRA	*.*.29172	47920
DYURLA GRECYA SANTOS NUNES	*.*.41134	47963
VANESSA DAMASCENA DE LAIA	*.*.16215	48077
THAIS DA SILVA SILVEIRA	*.*.43369	49499
FRANCIELE HELENA DA SILVA	*.*.22115	49521
JESSICA DA SILVA LIMA	*.*.07168	49530
GABRIELLE DIAS FERREIRA	*.*.37184	49531
JAILANE SOARES DA CRUZ	*.*.22197	49555
JOSENI CANAVERDE DOS SANTOS	*.*.50843	49583
LOU RUAMA BORGES DE ALMEIDA	*.*.25181	331
MASIEL ALEJANDRA CARDENAS VERA	*.*.18120	50167
BRUNNA GABRIELA MONTEIRO OLIVEIRA	*.*.17147	50189
MICHELE DE FATIMA SILVA	*.*.94291	50207
MARIA DO CARMO DA SILVA	*.*.15510	50215
ELIZABETH SOUZA	*.*.75236	50242
LUANA CARDOSO FONSECA	*.*.29107	50255
MARIA DA CONCEICAO MOREIRA MENDES	*.*.56389	50273
TEREZA RAMOS DO CARMO	*.*.03191	50296
ZILA MINARE MARTINS	*.*.93115	50330
YANCA PIRES DE ANDRADE	*.*.60179	50338
JAILSA APARECIDA DE JESUS BORGES	*.*.32857	50347
MARIA ZELIA DA SILVA	*.*.50191	50348
REGINA FERREIRA ROSA	*.*.37115	50353
VIVIANE ALVES GOMES	*.*.28156	50361
LILIANE ALVES NASCIMENTO	*.*.86185	50374
LUZIENE ALVES DA SILVA	*.*.81139	50419
LUANA DE FREITAS GUIMARAES SILVA	*.*.09130	48725
LUCINETE REIS CONCEIAAO GOMES	*.*.28365	48778
JOYCE PEREIRA FRANCA	*.*.18185	48828
VALDIRENE AGUIAR DE OLIVEIRA	*.*.95234	48846
PAULA GRASIELLE ALVES DOS SANTOS	*.*.76116	48879

PATRICIA TOMAZ DA COSTA	*.*.33187	48900
ELIZABETE PIRES CRISPIM	*.*.60190	49197
ANA CAROLINA DA COSTA DIAS	*.*.02176	49198
ANA PAULA ALMEIDA DE LIMA	*.*.29570	49286
ANDRIELLE KARLLA CONCEICAO RODRIGUES	*.*.08168	49297
FRACIANE COSUELO DE LIMA	*.*.21149	49394
JESSICA VENANCIO RODRIGUES	*.*.56140	48148
LARISSA LAIZE BORGES CARVALHO	*.*.14173	48192
EUDOXIA INHUMAS CABRAL	*.*.22104	48211
MARILENE MARIA DE SOBRAL	*.*.42820	48215
GRACIANA RIBEIRO E SILVA	*.*.13155	48218
ROSANA RODRIGUES DA CRUZ	*.*.61880	48318
THAIS GOMES DA SILVA	*.*.46184	48319
KAROLAINE DOS SANTOS MORAIS	*.*.64102	48351
ANA PAULA MOREIRA DE SOUZA	*.*.13628	48356
KAMILY GLORIA BAIA ANDRADE	*.*.63200	48358
MONARA CAROLINA DOS REIS SANTOS	*.*.31124	48369
LEILA SANTANA DA SILVA	*.*.64291	49721
MIRIAN RIOS DA SILVA	*.*.25287	49739
CAROLAINE BARBOSA SANTOS	*.*.18510	49796
KAILANE PEREIRA MEDEIROS	*.*.22148	49800
GIOVANNA DE CARVALHO	*.*.33173	49838
RENATA CRISTINA CARDIAL HORA	*.*.18531	49854
MEYRRICLEIA DA COSTA	*.*.60140	49860
CAROLINA MELO DE JESUS	*.*.55150	49888
JESSICA DE ASSUNCAO SILVA QUEIROZ	*.*.61187	14
LISANDRA ALVES DASILVA RODRIGUES	*.*.35152	50432
LAYANE KETLEN PEIXOTO ONOFRE	*.*.88172	48426
MAELLY SHANNYANY CONCEIAAO DA SILVA	*.*.41190	48431
ANA PATRICIA ARAUJO DOS SANTOS	*.*.65388	48443
ANDRIELE RODRIGUES DE LIMA	*.*.47156	48458
MARCILENE DE SOUSA	*.*.41149	48469
NARA KELLY SILVA	*.*.67167	48497
THAYNARA ALVES SANTANA	*.*.20154	48506
KEILA DIAS DA SILVA DUARTE	*.*.55173	48521
NARA LUCIA MAIA BARBOSA	*.*.96191	48529
SABRINA MUNIZ DA SILVA	*.*.22211	48590
DELMA GOMES DA SILVA	*.*.81134	48903
LEILA DA SILVA BRITO	*.*.94153	48908
GLENDY YOLE DE BORBA	*.*.95105	48975
MARIA PEREIRA DA SILVA	*.*.80650	48986
LUANA MOREIRA DOS SANTOS	*.*.58130	49074
KAROLINY RODRIGUES	*.*.56103	49927
GABRIELA CRISTINA CAMPOS DE SOUZA	*.*.72193	49932
ADRIANA ALVES DE OLIVEIRA	*.*.00100	49959
MAYANA AMAROLINA ARAUJO	*.*.12140	49999
VALDIRENE COSTA DA MOTA BARROS	*.*.93198	50017
ROZINETE SOARES DOS SANTOS	*.*.03430	50044
LIVIA DE OLIVEIRA ALVES	*.*.92115	50074
RAIELNARA COUTINHO	*.*.86262	50079

PATRICIA RIBEIRO DA SILVA	*.*.90100	50102
ADIVANIA SANTOS DE OLIVEIRA	*.*.64171	50106
ALESSANDRA MONTEIRO OLIVEIRA COSTA	*.*.74120	50124
VERONICA LOPES GRACA	*.*.13340	50156
LARISSA MAYANA DE MORAIS SANTOS	*.*.68131	50506
JESSIKA RODRIGUES DA SILVA	*.*.94133	50509
MARIA DE FATIMA DA SILVA	*.*.72302	50525
FRANCISCA KIANE TEIXEIRA DOS SANTOS	*.*.18204	50585
GIZELLY CRISTINY DA SILVA	*.*.00164	50608
HILARIA REBEKA TITO DOS SANTOS	*.*.86117	50625
MARA LUCIA CANDIDA PINTO	*.*.08149	50628
MARLY PEREIRA DE SOUZA	*.*.96153	50629
BEATRIZ COSTA OLIVEIRA	*.*.82105	50705
JANAINA GOMES	*.*.80163	50707
ROSANA ROSA DA SILVA	*.*.18149	50718
KAMILLE DE OLIVEIRA GONAALVES	*.*.49159	50765

**Prefeitura de Goiânia**

Secretaria Municipal de Mobilidade

Gerência de Cadastro, Processamento e Controle de Autos de Infração de Trânsito

EDITAL DE NOTIFICAÇÃO Nº 121/2024

A Secretaria Municipal de Mobilidade, em conformidade com as competências estabelecidas na Lei 9.503/97 – Código de Trânsito Brasileiro – CTB, e demais regulamentações do Conselho Nacional de Trânsito – CONTRAN, especialmente as Resoluções 299/2008 e 619/2016, com a redação vigente, tendo em vista que os autos de infração foram considerados regulares e consistentes, tendo sido cumprido o estabelecido no inciso II, parágrafo único, do artigo 281 do CTB, NOTIFICA DA AUTUAÇÃO, os proprietários e/ou infratores dos veículos relacionados no(s) Edital(ais) da(s) publicação(ões) nº 121/2024, podendo ser interposta a DEFESA DA AUTUAÇÃO até a data indicada no mesmo edital, através do Processo Eletrônico Digital, devendo para tanto, apresentar requerimento devidamente preenchido de forma legível e assinado, acompanhado dos seguintes documentos: a) cópia documento que conste a placa do veículo e o número do auto de infração; b) cópia da CNH ou outro documento de identificação oficial que comprove a assinatura do requerente ou procurador, se pessoa jurídica documento que comprove a representação; c) procuração, quando for o caso; d) cópia do CRLV; e) original e/ou cópia de outros documentos que possam fazer prova ou colaborar para o esclarecimento dos fatos alegados. A defesa deverá ter somente um auto de infração como objeto. IDENTIFICAÇÃO DO CONDUTOR INFRATOR: 1) Caso o proprietário do veículo não seja o infrator, nos termos do art.257 do CTB, poderá identificá-lo até a data limite prevista neste Edital. Para tanto deverá preencher formulário próprio(disponível em www.goiania.go.gov.br) acompanhado dos seguintes documentos: a) cópia legível da Carteira Nacional de Habilitação do condutor; b) cópia legível do documento de identificação oficial com fotografia e assinatura do proprietário do veículo; c) se o proprietário ou condutor infrator possuir um representante legal, este deverá juntar o documento que comprove a representação(contrato social, procuração etc) e documento oficial de identificação com assinatura e foto; d) se o proprietário for pessoa jurídica e não tenha sido possível a coleta da assinatura do condutor infrator, além dos documentos previstos nos itens anteriores, deverá ser anexado ao formulário cópia de documento em que conste cláusula de responsabilidade por infrações cometidas pelo condutor e comprovante da posse do veículo no momento do cometimento da infração; e) se o proprietário é Órgão ou Entidade Pública, e não tenha sido possível a coleta da assinatura do condutor infrator, além dos documentos previstos nos itens anteriores, deverá ser anexado ao formulário, o Ofício do representante legal do Órgão ou Entidade identificando o condutor infrator, acompanhado de cópia de documento que comprove a condução do veículo no momento da infração. 2) Tratando-se de veículo de propriedade de pessoa jurídica ou leasing, será obrigatória a identificação do condutor infrator, sob pena de, não o fazendo, incorrer nas consequências definidas nos §§7 e 8 do art.257 do Código de Trânsito Brasileiro. 3) A indicação do condutor infrator somente será acatada e produzirá efeitos legais se o formulário estiver corretamente preenchido, sem rasuras, com as assinaturas originais do condutor e proprietário do veículo, não estiver faltando os documentos solicitados, o requerente tiver legitimidade e não estiver fora de prazo. O requerente é responsável penal, cível e administrativamente pela veracidade das informações e dos documentos fornecidos.

Para abertura de DEFESA DA AUTUAÇÃO e/ou IDENTIFICAÇÃO DO CONDUTOR INFRATOR, os documentos poderão ser encaminhados, dentro do prazo estabelecido, para a Secretaria Municipal de Mobilidade, por meio do Processo Eletrônico Digital. Acessando o

endereço www10.goiania.go.gov.br/sicaeportal, o requerente deverá concluir seu cadastro e acessar Processo Eletrônico Digital, selecionar o serviço Recurso a Defesa Prévia e/ou serviço Indicação de Conductor Infrator, anexando os documentos necessários e concluindo o processo. A abertura destes processos também poderá ser feita nas Lojas de Atendimento da Prefeitura de Goiânia (endereços podem ser obtidos no link <http://app.smt.goiania.go.gov.br/atendimento/locais.html>)

A lista de autos de infração está disponível em www.goiania.go.gov.br. O padrão de sequência de identificação dos dados das infrações encontrados no sítio da Prefeitura de Goiânia é: placa, número do auto de infração, data da infração, código da infração/desdobramento, data de vencimento da notificação.

Goiânia, 12 de abril de 2024.



Documento assinado eletronicamente por **Marcelo Torrubia de Oliveira**, **Secretário Municipal de Mobilidade**, em 12/04/2024, às 08:55, conforme art. 1º, III, "b", da Lei 11.419/2006.



A autenticidade do documento pode ser conferida no site <https://www.goiania.go.gov.br/sei> informando o código verificador **3933555** e o código CRC **D869126E**.

BR-153 esquina com Rua Recife
- Bairro Setor Alto da Glória
CEP 74815-780 Goiânia-GO

Referência: Processo Nº 24.13.000002355-7

SEI Nº 3933555v1

**Prefeitura de Goiânia**

Secretaria Municipal de Mobilidade

Gerência de Cadastro, Processamento e Controle de Autos de Infração de Trânsito

EDITAL DE NOTIFICAÇÃO Nº 122/2024

A Secretaria Municipal de Mobilidade, em conformidade com as competências estabelecidas na Lei 9.503/97 – Código de Trânsito Brasileiro – CTB, e demais regulamentações do Conselho Nacional de Trânsito – CONTRAN, especificamente as Resoluções 299/2008 e 619/2016, com a redação vigente, tendo em vista que os autos de infração foram considerados regulares e consistentes. Considerando que não foi interposta defesa da autuação dentro do prazo legal ou que estes foram indeferidos ou não conhecidos, tendo sido cumprido o estabelecido no inciso II, parágrafo único, artigo 281 do CTB, NOTIFICA DA PENALIDADE de Multa referente à infração de trânsito, os proprietários dos veículos ou condutores infratores constantes no(s) Edital(ais) da(s) publicação(ões) nº 122/2024. O pagamento da multa poderá ser efetuado até a data do vencimento expressa na notificação, por 80% (oitenta por cento) do seu valor total. Poderá ser interposto RECURSO perante a Junta Administrativa de Recursos de Infrações da Secretaria Municipal de Mobilidade, através do Processo Eletrônico Digital, até a data limite prevista neste Edital, devendo para tanto, apresentar requerimento devidamente preenchido de forma legível e assinado, acompanhado dos seguintes documentos: a) cópia documento que conste a placa do veículo e o número do auto de infração; b) cópia da CNH ou outro documento de identificação oficial que comprove a assinatura do requerente ou procurador, se pessoa jurídica documento que comprove a representação; c) procuração, quando for o caso; d) cópia do CRLV; e) original e/ou cópia de outros documentos que possam fazer prova ou colaborar para o esclarecimento dos fatos alegados. O recurso deverá constar somente um auto de infração como objeto.

A lista de autos de infração está disponível em www.goiania.go.gov.br. O padrão de sequência de identificação dos dados das infrações encontrados no sítio da Prefeitura de Goiânia é: placa, número do auto de infração, data da infração, código da infração/desdobramento, valor da multa e data de vencimento da notificação (data limite).

Goiânia, 12 de Abril de 2024.



Documento assinado eletronicamente por **Marcelo Torrubia de Oliveira, Secretário Municipal de Mobilidade**, em 12/04/2024, às 08:55, conforme art. 1º, III, "b", da Lei 11.419/2006.



A autenticidade do documento pode ser conferida no site <https://www.goiania.go.gov.br/sei> informando o código verificador **3933571** e o código CRC **0EAD5D23**.

BR-153 esquina com Rua Recife
- Bairro Setor Alto da Glória
CEP 74815-780 Goiânia-GO

**Prefeitura de Goiânia**

Secretaria Municipal de Mobilidade

Gerência de Cadastro, Processamento e Controle de Autos de Infração de Trânsito

EDITAL DE NOTIFICAÇÃO Nº 123/2024

A Secretaria Municipal de Mobilidade, em conformidade com as competências estabelecidas na Lei 9.503/97 – Código de Trânsito Brasileiro – CTB, e demais regulamentações do Conselho Nacional de Trânsito – CONTRAN, especialmente as Resoluções 299/2008 e 619/2016, com a redação vigente, tendo em vista que os autos de infração foram considerados regulares e consistentes, tendo sido cumprido o estabelecido no inciso II, parágrafo único, do artigo 281 do CTB, NOTIFICA DA AUTUAÇÃO, os proprietários e/ou infratores dos veículos relacionados no(s) Edital(ais) da(s) publicação(ões) nº 123/2024, podendo ser interposta a DEFESA DA AUTUAÇÃO até a data indicada no mesmo edital, através do Processo Eletrônico Digital, devendo para tanto, apresentar requerimento devidamente preenchido de forma legível e assinado, acompanhado dos seguintes documentos: a) cópia documento que conste a placa do veículo e o número do auto de infração; b) cópia da CNH ou outro documento de identificação oficial que comprove a assinatura do requerente ou procurador, se pessoa jurídica documento que comprove a representação; c) procuração, quando for o caso; d) cópia do CRLV; e) original e/ou cópia de outros documentos que possam fazer prova ou colaborar para o esclarecimento dos fatos alegados. A defesa deverá ter somente um auto de infração como objeto. IDENTIFICAÇÃO DO CONDUTOR INFRATOR: 1) Caso o proprietário do veículo não seja o infrator, nos termos do art.257 do CTB, poderá identificá-lo até a data limite prevista neste Edital. Para tanto deverá preencher formulário próprio(disponível em www.goiania.go.gov.br) acompanhado dos seguintes documentos: a) cópia legível da Carteira Nacional de Habilitação do condutor; b) cópia legível do documento de identificação oficial com fotografia e assinatura do proprietário do veículo; c) se o proprietário ou condutor infrator possuir um representante legal, este deverá juntar o documento que comprove a representação(contrato social, procuração etc) e documento oficial de identificação com assinatura e foto; d) se o proprietário for pessoa jurídica e não tenha sido possível a coleta da assinatura do condutor infrator, além dos documentos previstos nos itens anteriores, deverá ser anexado ao formulário cópia de documento em que conste cláusula de responsabilidade por infrações cometidas pelo condutor e comprovante da posse do veículo no momento do cometimento da infração; e) se o proprietário é Órgão ou Entidade Pública, e não tenha sido possível a coleta da assinatura do condutor infrator, além dos documentos previstos nos itens anteriores, deverá ser anexado ao formulário, o Ofício do representante legal do Órgão ou Entidade identificando o condutor infrator, acompanhado de cópia de documento que comprove a condução do veículo no momento da infração. 2) Tratando-se de veículo de propriedade de pessoa jurídica ou leasing, será obrigatória a identificação do condutor infrator, sob pena de, não o fazendo, incorrer nas consequências definidas nos §§7 e 8 do art.257 do Código de Trânsito Brasileiro. 3) A indicação do condutor infrator somente será acatada e produzirá efeitos legais se o formulário estiver corretamente preenchido, sem rasuras, com as assinaturas originais do condutor e proprietário do veículo, não estiver faltando os documentos solicitados, o requerente tiver legitimidade e não estiver fora de prazo. O requerente é responsável penal, cível e administrativamente pela veracidade das informações e dos documentos fornecidos.

Para abertura de DEFESA DA AUTUAÇÃO e/ou IDENTIFICAÇÃO DO CONDUTOR INFRATOR, os documentos poderão ser encaminhados, dentro do prazo estabelecido, para a Secretaria Municipal de Mobilidade, por meio do Processo Eletrônico Digital. Acessando o endereço www10.goiania.go.gov.br/sicaeportal, o requerente deverá concluir seu cadastro e acessar Processo Eletrônico Digital, selecionar o serviço Recurso a Defesa Prévia e/ou serviço Indicação de Condutor Infrator, anexando os documentos necessários e concluindo o processo. A abertura destes processos também poderá ser feita nas Lojas de Atendimento da Prefeitura de Goiânia (endereço podem ser obtidos no link <http://app.smt.goiania.go.gov.br/atendimento/locais.html>)

A lista de autos de infração está disponível em www.goiania.go.gov.br. O padrão de sequência de identificação dos dados das infrações encontrados no sítio da Prefeitura de Goiânia é: placa, número do auto de infração, data da infração, código da infração/desdobramento, data de vencimento da notificação.

Goiânia, 12 de abril de 2024.



Documento assinado eletronicamente por **Marcelo Torrubia de Oliveira**, **Secretário Municipal de Mobilidade**, em 12/04/2024, às 08:55, conforme art. 1º, III, "b", da Lei 11.419/2006.



A autenticidade do documento pode ser conferida no site <https://www.goiania.go.gov.br/sei> informando o código verificador **3933561** e o código CRC **B5D67388**.

BR-153 esquina com Rua Recife
- Bairro Setor Alto da Glória
CEP 74815-780 Goiânia-GO

Referência: Processo Nº 24.13.000002356-5

SEI Nº 3933561v1

**Prefeitura de Goiânia**

Secretaria Municipal de Mobilidade

Gerência de Cadastro, Processamento e Controle de Autos de Infração de Trânsito

EDITAL DE NOTIFICAÇÃO Nº 124/2024

A Secretaria Municipal de Mobilidade, em conformidade com as competências estabelecidas na Lei 9.503/97 – Código de Trânsito Brasileiro – CTB, e demais regulamentações do Conselho Nacional de Trânsito – CONTRAN, especificamente as Resoluções 299/2008 e 619/2016, com a redação vigente, tendo em vista que os autos de infração foram considerados regulares e consistentes. Considerando que não foi interposta defesa da autuação dentro do prazo legal ou que estes foram indeferidos ou não conhecidos, tendo sido cumprido o estabelecido no inciso II, parágrafo único, artigo 281 do CTB, NOTIFICA DA PENALIDADE de Multa referente à infração de trânsito, os proprietários dos veículos ou condutores infratores constantes no(s) Edital(ais) da(s) publicação(ões) nº 124/2024. O pagamento da multa poderá ser efetuado até a data do vencimento expressa na notificação, por 80% (oitenta por cento) do seu valor total. Poderá ser interposto RECURSO perante a Junta Administrativa de Recursos de Infrações da Secretaria Municipal de Mobilidade, através do Processo Eletrônico Digital, até a data limite prevista neste Edital, devendo para tanto, apresentar requerimento devidamente preenchido de forma legível e assinado, acompanhado dos seguintes documentos: a) cópia documento que conste a placa do veículo e o número do auto de infração; b) cópia da CNH ou outro documento de identificação oficial que comprove a assinatura do requerente ou procurador, se pessoa jurídica documento que comprove a representação; c) procuração, quando for o caso; d) cópia do CRLV; e) original e/ou cópia de outros documentos que possam fazer prova ou colaborar para o esclarecimento dos fatos alegados. O recurso deverá constar somente um auto de infração como objeto.

A lista de autos de infração está disponível em www.goiania.go.gov.br. O padrão de sequência de identificação dos dados das infrações encontrados no sítio da Prefeitura de Goiânia é: placa, número do auto de infração, data da infração, código da infração/desdobramento, valor da multa e data de vencimento da notificação(data limite).

Goiânia, 12 de Abril de 2024.



Documento assinado eletronicamente por **Marcelo Torrubia de Oliveira, Secretário Municipal de Mobilidade**, em 12/04/2024, às 08:55, conforme art. 1º, III, "b", da Lei 11.419/2006.



A autenticidade do documento pode ser conferida no site <https://www.goiania.go.gov.br/sei> informando o código verificador **3933577** e o código CRC **8C78184E**.

BR-153 esquina com Rua Recife
- Bairro Setor Alto da Glória
CEP 74815-780 Goiânia-GO

**Prefeitura de Goiânia**

Secretaria Municipal de Mobilidade

Gerência de Cadastro, Processamento e Controle de Autos de Infração de Trânsito

EDITAL DE NOTIFICAÇÃO Nº 125/2024

A Secretaria Municipal de Mobilidade, em conformidade com as competências estabelecidas na Lei 9.503/97 – Código de Trânsito Brasileiro – CTB, e demais regulamentações do Conselho Nacional de Trânsito – CONTRAN, especialmente as Resoluções 299/2008 e 619/2016, com a redação vigente, tendo em vista que os autos de infração foram considerados regulares e consistentes, tendo sido cumprido o estabelecido no inciso II, parágrafo único, do artigo 281 do CTB, NOTIFICA DA AUTUAÇÃO, os proprietários e/ou infratores dos veículos relacionados no(s) Edital(ais) da(s) publicação(ões) nº 125/2024, podendo ser interposta a DEFESA DA AUTUAÇÃO até a data indicada no mesmo edital, através do Processo Eletrônico Digital, devendo para tanto, apresentar requerimento devidamente preenchido de forma legível e assinado, acompanhado dos seguintes documentos: a) cópia documento que conste a placa do veículo e o número do auto de infração; b) cópia da CNH ou outro documento de identificação oficial que comprove a assinatura do requerente ou procurador, se pessoa jurídica documento que comprove a representação; c) procuração, quando for o caso; d) cópia do CRLV; e) original e/ou cópia de outros documentos que possam fazer prova ou colaborar para o esclarecimento dos fatos alegados. A defesa deverá ter somente um auto de infração como objeto. IDENTIFICAÇÃO DO CONDUTOR INFRATOR: 1) Caso o proprietário do veículo não seja o infrator, nos termos do art.257 do CTB, poderá identificá-lo até a data limite prevista neste Edital. Para tanto deverá preencher formulário próprio(disponível em www.goiania.go.gov.br) acompanhado dos seguintes documentos: a) cópia legível da Carteira Nacional de Habilitação do condutor; b) cópia legível do documento de identificação oficial com fotografia e assinatura do proprietário do veículo; c) se o proprietário ou condutor infrator possuir um representante legal, este deverá juntar o documento que comprove a representação(contrato social, procuração etc) e documento oficial de identificação com assinatura e foto; d) se o proprietário for pessoa jurídica e não tenha sido possível a coleta da assinatura do condutor infrator, além dos documentos previstos nos itens anteriores, deverá ser anexado ao formulário cópia de documento em que conste cláusula de responsabilidade por infrações cometidas pelo condutor e comprovante da posse do veículo no momento do cometimento da infração; e) se o proprietário é Órgão ou Entidade Pública, e não tenha sido possível a coleta da assinatura do condutor infrator, além dos documentos previstos nos itens anteriores, deverá ser anexado ao formulário, o Ofício do representante legal do Órgão ou Entidade identificando o condutor infrator, acompanhado de cópia de documento que comprove a condução do veículo no momento da infração. 2) Tratando-se de veículo de propriedade de pessoa jurídica ou leasing, será obrigatória a identificação do condutor infrator, sob pena de, não o fazendo, incorrer nas consequências definidas nos §§7 e 8 do art.257 do Código de Trânsito Brasileiro. 3) A indicação do condutor infrator somente será acatada e produzirá efeitos legais se o formulário estiver corretamente preenchido, sem rasuras, com as assinaturas originais do condutor e proprietário do veículo, não estiver faltando os documentos solicitados, o requerente tiver legitimidade e não estiver fora de prazo. O requerente é responsável penal, cível e administrativamente pela veracidade das informações e dos documentos fornecidos.

Para abertura de DEFESA DA AUTUAÇÃO e/ou IDENTIFICAÇÃO DO CONDUTOR INFRATOR, os documentos poderão ser encaminhados, dentro do prazo estabelecido, para a Secretaria Municipal de Mobilidade, por meio do Processo Eletrônico Digital. Acessando o endereço www10.goiania.go.gov.br/sicaeportal, o requerente deverá concluir seu cadastro e acessar Processo Eletrônico Digital, selecionar o serviço Recurso a Defesa Prévia e/ou serviço Indicação de Condutor Infrator, anexando os documentos necessários e concluindo o processo. A abertura destes processos também poderá ser feita nas Lojas de Atendimento da Prefeitura de Goiânia (endereços podem ser obtidos no link <http://app.smt.goiania.go.gov.br/atendimento/locais.html>)

A lista de autos de infração está disponível em www.goiania.go.gov.br. O padrão de sequência de identificação dos dados das infrações encontrados no sítio da Prefeitura de Goiânia é: placa, número do auto de infração, data da infração, código da infração/desdobramento, data de vencimento da notificação.

Goiânia, 12 de abril de 2024.



Documento assinado eletronicamente por **Marcelo Torrubia de Oliveira**, **Secretário Municipal de Mobilidade**, em 12/04/2024, às 08:55, conforme art. 1º, III, "b", da Lei 11.419/2006.



A autenticidade do documento pode ser conferida no site <https://www.goiania.go.gov.br/sei> informando o código verificador **3933565** e o código CRC **47DC739A**.

BR-153 esquina com Rua Recife
- Bairro Setor Alto da Glória
CEP 74815-780 Goiânia-GO

Referência: Processo Nº 24.13.000002357-3

SEI Nº 3933565v1

**Prefeitura de Goiânia**

Secretaria Municipal de Mobilidade

Gerência de Cadastro, Processamento e Controle de Autos de Infração de Trânsito

EDITAL DE NOTIFICAÇÃO Nº 126/2024

A Secretaria Municipal de Mobilidade, em conformidade com as competências estabelecidas na Lei 9.503/97 – Código de Trânsito Brasileiro – CTB, e demais regulamentações do Conselho Nacional de Trânsito – CONTRAN, especificamente as Resoluções 299/2008 e 619/2016, com a redação vigente, tendo em vista que os autos de infração foram considerados regulares e consistentes. Considerando que não foi interposta defesa da autuação dentro do prazo legal ou que estes foram indeferidos ou não conhecidos, tendo sido cumprido o estabelecido no inciso II, parágrafo único, artigo 281 do CTB, NOTIFICA DA PENALIDADE de Multa referente à infração de trânsito, os proprietários dos veículos ou condutores infratores constantes no(s) Edital(ais) da(s) publicação(ões) nº 126/2024. O pagamento da multa poderá ser efetuado até a data do vencimento expressa na notificação, por 80% (oitenta por cento) do seu valor total. Poderá ser interposto RECURSO perante a Junta Administrativa de Recursos de Infrações da Secretaria Municipal de Mobilidade, através do Processo Eletrônico Digital, até a data limite prevista neste Edital, devendo para tanto, apresentar requerimento devidamente preenchido de forma legível e assinado, acompanhado dos seguintes documentos: a) cópia documento que conste a placa do veículo e o número do auto de infração; b) cópia da CNH ou outro documento de identificação oficial que comprove a assinatura do requerente ou procurador, se pessoa jurídica documento que comprove a representação; c) procuração, quando for o caso; d) cópia do CRLV; e) original e/ou cópia de outros documentos que possam fazer prova ou colaborar para o esclarecimento dos fatos alegados. O recurso deverá constar somente um auto de infração como objeto.

A lista de autos de infração está disponível em www.goiania.go.gov.br. O padrão de sequência de identificação dos dados das infrações encontrados no sítio da Prefeitura de Goiânia é: placa, número do auto de infração, data da infração, código da infração/desdobramento, valor da multa e data de vencimento da notificação(data limite).

Goiânia, 12 de Abril de 2024.



Documento assinado eletronicamente por **Marcelo Torrubia de Oliveira, Secretário Municipal de Mobilidade**, em 12/04/2024, às 08:55, conforme art. 1º, III, "b", da Lei 11.419/2006.



A autenticidade do documento pode ser conferida no site <https://www.goiania.go.gov.br/sei> informando o código verificador **3933584** e o código CRC **8F21B49D**.

BR-153 esquina com Rua Recife
- Bairro Setor Alto da Glória
CEP 74815-780 Goiânia-GO

**Prefeitura de Goiânia**

Secretaria Municipal de Mobilidade

Gerência de Cadastro, Processamento e Controle de Autos de Infração de Trânsito

EDITAL DE NOTIFICAÇÃO Nº 127/2024

A Secretaria Municipal de Mobilidade, em conformidade com as competências estabelecidas na Lei 9.503/97 – Código de Trânsito Brasileiro – CTB, e demais regulamentações do Conselho Nacional de Trânsito – CONTRAN, especialmente as Resoluções 299/2008 e 619/2016, com a redação vigente, tendo em vista que os autos de infração foram considerados regulares e consistentes, tendo sido cumprido o estabelecido no inciso II, parágrafo único, do artigo 281 do CTB, NOTIFICA DA AUTUAÇÃO, os proprietários e/ou infratores dos veículos relacionados no(s) Edital(ais) da(s) publicação(ões) nº 127/2024, podendo ser interposta a DEFESA DA AUTUAÇÃO até a data indicada no mesmo edital, através do Processo Eletrônico Digital, devendo para tanto, apresentar requerimento devidamente preenchido de forma legível e assinado, acompanhado dos seguintes documentos: a) cópia documento que conste a placa do veículo e o número do auto de infração; b) cópia da CNH ou outro documento de identificação oficial que comprove a assinatura do requerente ou procurador, se pessoa jurídica documento que comprove a representação; c) procuração, quando for o caso; d) cópia do CRLV; e) original e/ou cópia de outros documentos que possam fazer prova ou colaborar para o esclarecimento dos fatos alegados. A defesa deverá ter somente um auto de infração como objeto. IDENTIFICAÇÃO DO CONDUTOR INFRATOR: 1) Caso o proprietário do veículo não seja o infrator, nos termos do art.257 do CTB, poderá identificá-lo até a data limite prevista neste Edital. Para tanto deverá preencher formulário próprio(disponível em www.goiania.go.gov.br) acompanhado dos seguintes documentos: a) cópia legível da Carteira Nacional de Habilitação do condutor; b) cópia legível do documento de identificação oficial com fotografia e assinatura do proprietário do veículo; c) se o proprietário ou condutor infrator possuir um representante legal, este deverá juntar o documento que comprove a representação(contrato social, procuração etc) e documento oficial de identificação com assinatura e foto; d) se o proprietário for pessoa jurídica e não tenha sido possível a coleta da assinatura do condutor infrator, além dos documentos previstos nos itens anteriores, deverá ser anexado ao formulário cópia de documento em que conste cláusula de responsabilidade por infrações cometidas pelo condutor e comprovante da posse do veículo no momento do cometimento da infração; e) se o proprietário é Órgão ou Entidade Pública, e não tenha sido possível a coleta da assinatura do condutor infrator, além dos documentos previstos nos itens anteriores, deverá ser anexado ao formulário, o Ofício do representante legal do Órgão ou Entidade identificando o condutor infrator, acompanhado de cópia de documento que comprove a condução do veículo no momento da infração. 2) Tratando-se de veículo de propriedade de pessoa jurídica ou leasing, será obrigatória a identificação do condutor infrator, sob pena de, não o fazendo, incorrer nas consequências definidas nos §§7 e 8 do art.257 do Código de Trânsito Brasileiro. 3) A indicação do condutor infrator somente será acatada e produzirá efeitos legais se o formulário estiver corretamente preenchido, sem rasuras, com as assinaturas originais do condutor e proprietário do veículo, não estiver faltando os documentos solicitados, o requerente tiver legitimidade e não estiver fora de prazo. O requerente é responsável penal, cível e administrativamente pela veracidade das informações e dos documentos fornecidos.

Para abertura de DEFESA DA AUTUAÇÃO e/ou IDENTIFICAÇÃO DO CONDUTOR INFRATOR, os documentos poderão ser encaminhados, dentro do prazo estabelecido, para a Secretaria Municipal de Mobilidade, por meio do Processo Eletrônico Digital. Acessando o endereço www10.goiania.go.gov.br/sicaeportal, o requerente deverá concluir seu cadastro e acessar Processo Eletrônico Digital, selecionar o serviço Recurso a Defesa Prévia e/ou serviço Indicação de Condutor Infrator, anexando os documentos necessários e concluindo o processo. A abertura destes processos também poderá ser feita nas Lojas de Atendimento da Prefeitura de Goiânia (endereços podem ser obtidos no link <http://app.smt.goiania.go.gov.br/atendimento/locais.html>)

A lista de autos de infração está disponível em www.goiania.go.gov.br. O padrão de sequência de identificação dos dados das infrações encontrados no sítio da Prefeitura de Goiânia é: placa, número do auto de infração, data da infração, código da infração/desdobramento, data de vencimento da notificação.

Goiânia, 12 de abril de 2024.



Documento assinado eletronicamente por **Marcelo Torrubia de Oliveira**, **Secretário Municipal de Mobilidade**, em 12/04/2024, às 08:55, conforme art. 1º, III, "b", da Lei 11.419/2006.



A autenticidade do documento pode ser conferida no site <https://www.goiania.go.gov.br/sei> informando o código verificador **3933568** e o código CRC **14B38B49**.

BR-153 esquina com Rua Recife
- Bairro Setor Alto da Glória
CEP 74815-780 Goiânia-GO

Referência: Processo Nº 24.13.000002358-1

SEI Nº 3933568v1

**Prefeitura de Goiânia**

Secretaria Municipal de Mobilidade

Gerência de Cadastro, Processamento e Controle de Autos de Infração de Trânsito

EDITAL DE NOTIFICAÇÃO Nº 128/2024

A Secretaria Municipal de Mobilidade, em conformidade com as competências estabelecidas na Lei 9.503/97 – Código de Trânsito Brasileiro – CTB, e demais regulamentações do Conselho Nacional de Trânsito – CONTRAN, especificamente as Resoluções 299/2008 e 619/2016, com a redação vigente, tendo em vista que os autos de infração foram considerados regulares e consistentes. Considerando que não foi interposta defesa da autuação dentro do prazo legal ou que estes foram indeferidos ou não conhecidos, tendo sido cumprido o estabelecido no inciso II, parágrafo único, artigo 281 do CTB, NOTIFICA DA PENALIDADE de Multa referente à infração de trânsito, os proprietários dos veículos ou condutores infratores constantes no(s) Edital(ais) da(s) publicação(ões) nº 128/2024. O pagamento da multa poderá ser efetuado até a data do vencimento expressa na notificação, por 80% (oitenta por cento) do seu valor total. Poderá ser interposto RECURSO perante a Junta Administrativa de Recursos de Infrações da Secretaria Municipal de Mobilidade, através do Processo Eletrônico Digital, até a data limite prevista neste Edital, devendo para tanto, apresentar requerimento devidamente preenchido de forma legível e assinado, acompanhado dos seguintes documentos: a) cópia documento que conste a placa do veículo e o número do auto de infração; b) cópia da CNH ou outro documento de identificação oficial que comprove a assinatura do requerente ou procurador, se pessoa jurídica documento que comprove a representação; c) procuração, quando for o caso; d) cópia do CRLV; e) original e/ou cópia de outros documentos que possam fazer prova ou colaborar para o esclarecimento dos fatos alegados. O recurso deverá constar somente um auto de infração como objeto.

A lista de autos de infração está disponível em www.goiania.go.gov.br. O padrão de sequência de identificação dos dados das infrações encontrados no sítio da Prefeitura de Goiânia é: placa, número do auto de infração, data da infração, código da infração/desdobramento, valor da multa e data de vencimento da notificação(data limite).

Goiânia, 12 de Abril de 2024.



Documento assinado eletronicamente por **Marcelo Torrubia de Oliveira, Secretário Municipal de Mobilidade**, em 12/04/2024, às 08:56, conforme art. 1º, III, "b", da Lei 11.419/2006.



A autenticidade do documento pode ser conferida no site <https://www.goiania.go.gov.br/sei> informando o código verificador **3933593** e o código CRC **6F23B417**.

BR-153 esquina com Rua Recife
- Bairro Setor Alto da Glória
CEP 74815-780 Goiânia-GO



Prefeitura de Goiânia

Secretaria Municipal de Desenvolvimento e Economia Criativa

Gerência de Apoio Administrativo e Logística

AVISO Nº 7/2024

Aviso de Dispensa de Licitação

Torna-se público que o Município de Goiânia, por meio da Secretaria Municipal de Desenvolvimento e Economia Criativa/Fundo Municipal do Trabalhador do Município de Goiânia, receberá propostas dentro do prazo de 03 dias úteis, contados a partir da data desta publicação, através do e-mail sedec.compras@gmail.com ou no WhatsApp 62 3524 3059, com critério de julgamento de menor preço, na hipótese do art.75, inciso II, nos termos da Lei nº 14.133, de 1º de abril de 2021.

1. OBJETO DA CONTRATAÇÃO DIRETA

1.1 Contratação de empresa especializada em fornecimento de permanente em geral, para atender a **Secretaria Municipal de Desenvolvimento e Economia Criativa/SEDEC**, quantidades e exigências estabelecidas neste Aviso de Dispensa e seus anexos.

1.2 A contratação ocorrerá em lote único, conforme tabela de composição constante abaixo.

Item	Unid.	Fonte	Código	Quant.	Especificação	Valor Unit. Tabela Oficial R\$	Valor Total Tabela Oficial R\$
1	Unid.	Mercado	Mercado	1	Carrinho Armazém 150kg pneumático Largura: 65 cm, Altura: 110 cm, Base: 35 cm x 25 cm Limite de Carga: 150kg		
2	Unid.	Mercado	Mercado	1	Parafusadeira/furadeira a bateria, carregador bivolt, 21V		
3	Unid.	Mercado	Mercado	2	Kit Completo Fechadura Eletroímã Universal Magnética Intelbras FE 20150 + Botoeira BT 3000 IN Inox Sobrepor + Fonte + Bateria		
4	Unid.	Sinapi	00038476	2	Escada Dupla De Abrir Em Alumínio, Modelo Pintor, 8 Degraus		
5	Unid.	Mercado	Mercado	3	Smart Tv 50 Polegadas 4k		
6	Kg	Mercado	Mercado	20	Telefone sem fio com identificador de chamadas		

					TS 2510 ID Preto		
--	--	--	--	--	------------------	--	--

1.3 O critério de julgamento adotado será o menor preço, observadas as exigências contidas neste Aviso de Contratação Direta quanto às especificações do objeto.

2. PARTICIPAÇÃO NA DISPENSA

2.1 A participação na presente dispensa se dará por envio das proposta via e-mail sedec.compras@gmail.com ou no **WhatsApp 62 35243059**.

2.2 Não poderão participar desta dispensa os fornecedores:

2.2.1 que não atendam às condições deste Aviso de Contratação Direta e seu(s) anexo(s);

2.2.2 estrangeiros que não tenham representação legal no Brasil com poderes expressos para receber citação e responder administrativa ou judicialmente;

2.2.3 que se enquadrem nas seguintes vedações:

2.2.3.1 pessoa física ou jurídica que se encontre, ao tempo da contratação, impossibilitada de contratar em decorrência de sanção que lhe foi imposta;

2.2.3.2 aquele que mantenha vínculo de natureza técnica, comercial, econômica, financeira, trabalhista ou civil com dirigente do órgão ou entidade contratante ou com agente público que desempenhe função na licitação ou atue na fiscalização ou na gestão do contrato, ou que deles seja cônjuge, companheiro ou parente em linha reta, colateral ou por afinidade, até o terceiro grau;

2.2.3.3 empresas controladoras, controladas ou coligadas, nos termos da Lei nº 6.404, de 15 de dezembro de 1976, concorrendo entre si;

2.2.3.4 pessoa física ou jurídica que, nos 5 (cinco) anos anteriores à divulgação do aviso, tenha sido condenada judicialmente, com trânsito em julgado, por exploração de trabalho infantil, por submissão de trabalhadores a condições análogas às de escravo ou por contratação de adolescentes nos casos vedados pela legislação trabalhista;

2.3 Aplica-se o disposto no 2.2.3.1 também ao fornecedor que atue em substituição a outra pessoa, física ou jurídica, com o intuito de burlar a efetividade da sanção a ela aplicada, inclusive a sua controladora, controlada ou coligada, desde que devidamente comprovado o ilícito ou a utilização fraudulenta da personalidade jurídica do fornecedor.

3. INGRESSO NA DISPENSA ELETRÔNICA E CADASTRAMENTO DA PROPOSTA INICIAL

3.1 O ingresso do fornecedor na disputa da dispensa se dará com o envio de sua proposta inicial, na forma deste item.

3.2 O fornecedor interessado, após a divulgação do aviso de contratação direta, encaminhará, exclusivamente por meio do e-mail ou WhatsApp, a proposta com a descrição do objeto ofertado, conforme a referência no item 1.2 deste presente Aviso de Dispensa.

3.2.1 A proposta também deverá conter declaração de que compreende a integralidade dos custos para atendimento dos direitos trabalhistas assegurados na Constituição Federal, nas leis trabalhistas, nas normas infralegais, nas convenções coletivas de trabalho e nos termos de ajustamento de conduta vigentes na data de entrega das propostas.

3.3 Todas as especificações do objeto contidas na proposta, em especial o preço, vinculam a Contratada.

3.4 Nos valores propostos estarão inclusos todos os custos operacionais, encargos previdenciários, trabalhistas, tributários, comerciais e quaisquer outros que incidam direta ou indiretamente na prestação dos serviços;

3.5 Independentemente do percentual de tributo inserido na planilha, no pagamento serão retidos na fonte os percentuais estabelecidos na legislação vigente.

3.6 A apresentação das propostas implica obrigatoriedade do cumprimento das disposições nelas contidas, em conformidade com o que dispõe o Termo de Referência, assumindo o proponente o compromisso de executar os

serviços nos seus termos, bem como de fornecer os materiais, equipamentos, ferramentas e utensílios necessários, em quantidades e qualidades adequadas à perfeita execução contratual, promovendo, quando requerido, sua substituição.

4. JULGAMENTO DAS PROPOSTAS DE PREÇO

4.1 Serão verificadas a conformidade das propostas classificadas em primeiro lugar quanto à adequação do objeto e à compatibilidade do preço em relação ao estipulado para a contratação.

4.2 Estando o preço compatível, será solicitado o envio da proposta e, se necessário, de documentos complementares, adequada ao último lance.

4.3 O prazo de validade da proposta não será inferior a 60 (sessenta) dias, a contar da data de sua apresentação.

4.4 Será desclassificada a proposta vencedora que:

4.4.1 contiver vícios insanáveis;

4.4.2 não obedecer às especificações técnicas pormenorizadas neste aviso ou em seus anexos;

4.4.3 apresentar preços inexequíveis ou permanecerem acima do preço máximo definido para a contratação;

4.4.4 não tiverem sua exequibilidade demonstrada, quando exigido pela Administração;

4.4.5 apresentar desconformidade com quaisquer outras exigências deste aviso ou seus anexos, desde que insanável.

4.5 Se houver indícios de inexequibilidade da proposta de preço, ou em caso da necessidade de esclarecimentos complementares, poderão ser efetuadas diligências, para que a empresa comprove a exequibilidade da proposta.

4.6 Se a proposta vencedora for desclassificada, será examinada a proposta subsequente, e, assim sucessivamente, na ordem de classificação.

4.7 Encerrada a análise quanto à aceitação da proposta, se iniciará a fase de habilitação, observado o disposto neste Aviso de Contratação Direta.

5. HABILITAÇÃO

5.1 Os documentos a serem exigidos para fins de habilitação constam do ANEXO I – DOCUMENTAÇÃO EXIGIDA PARA HABILITAÇÃO deste aviso e serão solicitados do fornecedor mais bem classificado da fase de propostas.

5.2 Como condição prévia ao exame da documentação de habilitação do fornecedor detentor da proposta classificada em primeiro lugar, será verificado o eventual descumprimento das condições de participação, especialmente quanto à existência de sanção que impeça a participação no certame ou a futura contratação, mediante a consulta aos seguintes cadastros:

a) SICAF;

b) Cadastro Nacional de Empresas Inidôneas e Suspensas - CEIS, mantido pela Controladoria-Geral da União (www.portaldatransparencia.gov.br/ceis);

c) Cadastro Nacional de Condenações Cíveis por Atos de Improbidade Administrativa, mantido pelo Conselho Nacional de Justiça (www.cnj.jus.br/improbidade_adm/consultar_requerido.php).

d) Lista de Inidôneos mantida pelo Tribunal de Contas da União - TCU;

5.2.1 Para a consulta de fornecedores pessoa jurídica poderá haver a substituição das consultas das alíneas “b”, “c” e “d” acima pela Consulta Consolidada de Pessoa Jurídica do TCU (<https://certidoesapf.apps.tcu.gov.br/>)

5.2.2 A consulta aos cadastros será realizada em nome da empresa fornecedora e também de seu sócio majoritário, por força do artigo 12 da Lei nº 8.429, de 1992, que prevê, dentre as sanções impostas ao responsável pela prática de ato de improbidade administrativa, a proibição de contratar com o Poder Público, inclusive por intermédio de pessoa jurídica da qual seja sócio majoritário.

5.2.2.1 Caso conste na Consulta de Situação do Fornecedor a existência de Ocorrências Impeditivas Indiretas, o gestor diligenciará para verificar se houve fraude por parte das empresas apontadas no Relatório de Ocorrências Impeditivas Indiretas.

5.2.2.1.1 A tentativa de burla será verificada por meio dos vínculos societários, linhas de fornecimento similares, dentre outros.

5.2.2.1.2 O fornecedor será convocado para manifestação previamente à sua desclassificação

5.2.3 Constatada a existência de sanção, o fornecedor será reputado inabilitado, por falta de condição de participação.

5.3 Caso atendidas as condições de participação, a habilitação dos fornecedores será verificada por meio do SICAF, nos documentos por ele abrangidos.

5.3.1 É dever do fornecedor atualizar previamente as comprovações constantes do SICAF para que estejam vigentes na data da abertura da sessão pública, ou encaminhar, quando solicitado, a respectiva documentação atualizada.

5.3.2 O descumprimento do subitem acima implicará a inabilitação do fornecedor, exceto se a consulta aos sítios eletrônicos oficiais emissores de certidões lograr êxito em encontrar a(s) certidão(ões) válida(s).

5.4 Havendo a necessidade de envio de documentos de habilitação complementares, necessários à confirmação daqueles exigidos neste Aviso de Contratação Direta e já apresentados, o fornecedor será convocado a encaminhá-los, em formato digital, após solicitação do Agente de Contratação, sob pena de inabilitação.

5.5 Somente haverá a necessidade de comprovação do preenchimento de requisitos mediante apresentação dos documentos originais não-digitais quando houver dúvida em relação à integridade do documento digital.

5.6 O fornecedor enquadrado como microempreendedor individual que pretenda auferir os benefícios do tratamento diferenciado previstos na Lei Complementar n. 123, de 2006, estará dispensado (a) da prova de inscrição nos cadastros de contribuintes estadual e municipal e (b) da apresentação do balanço patrimonial e das demonstrações contábeis do último exercício.

5.7 Será inabilitado o fornecedor que não comprovar sua habilitação, seja por não apresentar quaisquer dos documentos exigidos, ou apresentá-los em desacordo com o estabelecido neste Aviso de Contratação Direta.

5.7.1 Na hipótese de o fornecedor não atender às exigências para a habilitação, o órgão ou entidade examinará a proposta subsequente e assim sucessivamente, na ordem de classificação, até a apuração de uma proposta que atenda às especificações do objeto e as condições de habilitação.

5.8 Constatado o atendimento às exigências de habilitação, o fornecedor será habilitado.

6. CONTRATAÇÃO

6.1 Após a homologação e adjudicação, caso se conclua pela contratação, será firmado nota de empenho ou emitido instrumento equivalente.

6.2 O adjudicatário terá o prazo de 2 (dois) dias úteis, contados a partir da data de sua convocação, para aceitar o empenho, sob pena de decair do direito à contratação, sem prejuízo das sanções previstas neste Aviso de Contratação Direta.

6.2.1 O prazo previsto para assinatura do contrato ou aceitação da nota de empenho ou instrumento equivalente será de até 20 (vinte) dia, a contar da data do recebimento, prorrogado 1 (uma) vez, por igual período, por solicitação justificada do adjudicatário e aceita pela Administração.

6.3 O Aceite da Nota de Empenho ou do instrumento equivalente, emitida à empresa adjudicada, implica no reconhecimento de que:

6.3.1 a contratada se vincula à sua proposta e às previsões contidas no Aviso de Contratação Direta e seus anexos;

6.3.2 a contratada reconhece que as hipóteses de rescisão são aquelas previstas nos artigos 137 e 138 da Lei nº 14.133/21 e reconhece os direitos da Administração previstos nos artigos 137 a 139 da mesma Lei.

6.3.3 a contratada reconhece que as hipóteses de rescisão são aquelas previstas nos artigos 137 e 138 da Lei nº 14.133/21 e reconhece os direitos da Administração previstos nos artigos 137 a 139 da mesma Lei.

7. SANÇÕES

7.1 O fornecedor que cometer qualquer das infrações previstas no art. 155 da Lei nº 14.133 de 2021, ficará sujeito às sanções previstas no art. 156 da mesma Lei. Considerando a natureza e a gravidade da infração cometida, as peculiaridades do caso concreto e os danos que dela provierem para a Administração Pública, e observado o disposto no Decreto Municipal nº 966/2022.

8. DAS DISPOSIÇÕES GERAIS

8.1 O procedimento será divulgado no Portal Nacional de Contratações Públicas - PNCP, e encaminhado automaticamente aos fornecedores registrados no Sistema de Registro Cadastral Unificado - Sicaf, por mensagem eletrônica, na correspondente linha de fornecimento que pretende atender.

8.2 Havendo a necessidade de realização de ato de qualquer natureza pelos fornecedores, cujo prazo não conste deste Aviso de Contratação Direta, deverá ser atendido o prazo indicado pelo agente de contratação na respectiva notificação.

8.3 No julgamento das propostas e da habilitação, a Administração poderá sanar erros ou falhas que não alterem a substância das propostas, dos documentos e sua validade jurídica, mediante despacho fundamentado, registrado em ata e acessível a todos, atribuindo-lhes validade e eficácia para fins de habilitação e classificação.

8.4 As normas disciplinadoras deste Aviso de Contratação Direta serão sempre interpretadas em favor da ampliação da disputa entre os interessados, desde que não comprometam o interesse da Administração, o princípio da isonomia, a finalidade e a segurança da contratação.

8.5 Os fornecedores assumem todos os custos de preparação e apresentação de suas propostas e a Administração não será, em nenhum caso, responsável por esses custos, independentemente da condução ou do resultado do processo de contratação.

8.6 Em caso de divergência entre disposições deste Aviso de Contratação Direta e de seus anexos ou demais peças que compõem o processo, prevalecerá as deste Aviso.

ANEXO I – DOCUMENTAÇÃO EXIGIDA PARA HABILITAÇÃO

1 HABILITAÇÃO JURÍDICA:

1.1 No caso de empresário individual, inscrição no Registro Público de Empresas Mercantis, a cargo da Junta Comercial da respectiva sede;

1.2 Em se tratando de Microempreendedor Individual – MEI: Certificado da Condição de Microempreendedor Individual - CCMEI, cuja aceitação ficará condicionada à verificação da autenticidade no sítio www.portaldoempreendedor.gov.br;

1.3 No caso de sociedade empresária ou empresa individual de responsabilidade limitada - EIRELI: ato constitutivo, estatuto ou contrato social em vigor, devidamente registrado na Junta Comercial da respectiva sede, acompanhado de documento comprobatório de seus administradores;

1.4 Inscrição no Registro Público de Empresas Mercantis onde opera, com averbação no Registro onde tem sede a matriz, no caso de ser o participante sucursal, filial ou agência;

1.5 No caso de sociedade simples: inscrição do ato constitutivo no Registro Civil das Pessoas Jurídicas do local de sua sede, acompanhada de prova da indicação dos seus administradores;

1.6 Decreto de autorização, em se tratando de sociedade empresária estrangeira em funcionamento no País;

1.7 Os documentos acima deverão estar acompanhados de todas as alterações ou da consolidação respectiva.

2 REGULARIDADE FISCAL, SOCIAL E TRABALHISTA:

- 2.1 Prova de inscrição no Cadastro Nacional de Pessoas Jurídicas ou no Cadastro de Pessoas Físicas, conforme o caso;
- 2.2 Prova de regularidade fiscal perante a Fazenda Nacional, mediante apresentação de certidão expedida conjuntamente pela Secretaria da Receita Federal do Brasil (RFB) e pela Procuradoria-Geral da Fazenda Nacional (PGFN), referente a todos os créditos tributários federais e à Dívida Ativa da União (DAU) por elas administrados, inclusive aqueles relativos à Seguridade Social, nos termos da Portaria Conjunta nº 1.751, de 02/10/2014, do Secretário da Receita Federal do Brasil e da Procuradora-Geral da Fazenda Nacional.
- 2.3 Prova de regularidade com o Fundo de Garantia do Tempo de Serviço (FGTS);
- 2.4 Prova de inexistência de débitos inadimplidos perante a Justiça do Trabalho, mediante a apresentação de certidão negativa ou positiva com efeito de negativa, nos termos do Título VII-A da Consolidação das Leis do Trabalho, aprovada pelo Decreto-Lei nº 5.452, de 1º de maio de 1943;
- 2.5 Prova de inscrição no cadastro de contribuintes municipal, relativo ao domicílio ou sede do fornecedor, pertinente ao seu ramo de atividade e compatível com o objeto contratual;
- 2.6 Prova de regularidade com a Fazenda Estadual e Municipal do domicílio ou sede do fornecedor, e junto ao Município de Goiânia, relativa à atividade em cujo exercício contrata ou concorre;

3 Qualificação Econômico-Financeira:

- 3.1 certidão negativa de falência expedida pelo distribuidor da sede do fornecedor.

Rafael Zomioti
Diretor Administrativo-SEDEC

Geverson Abel
Secretário da SEDEC

Goiânia, 26 de março de 2024.



Documento assinado eletronicamente por **Rafael Henrique Zomioti, Diretor Administrativo**, em 26/03/2024, às 13:42, conforme art. 1º, III, "b", da Lei 11.419/2006.



Documento assinado eletronicamente por **Geverson Abel de Souza Carmo, Secretário Municipal de Desenvolvimento e Economia Criativa**, em 26/03/2024, às 14:22, conforme art. 1º, III, "b", da Lei 11.419/2006.



A autenticidade do documento pode ser conferida no site <https://www.goiania.go.gov.br/sei> informando o código verificador **3809369** e o código CRC **40E2DA65**.

Avenida do Cerrado, nº 999, APM-09, Bloco B
- Bairro Park Lozandes
CEP 74884-900 Goiânia-GO



Prefeitura de Goiânia

Secretaria Municipal de Desenvolvimento e Economia Criativa

Gerência de Apoio Administrativo e Logística

AVISO Nº 8/2024

Aviso de Dispensa de Licitação

Torna-se público que o Município de Goiânia, por meio da Secretaria Municipal de Desenvolvimento e Economia Criativa/Fundo Municipal do Trabalhador do Município de Goiânia, receberá propostas dentro do prazo de 03 dias úteis, contados a partir da data desta publicação, através do e-mail sedec.compras@gmail.com ou no WhatsApp 62 3524 3059, com critério de julgamento de menor preço, na hipótese do art.75, inciso II, nos termos da Lei nº 14.133, de 1º de abril de 2021.

1. OBJETO DA CONTARATAÇÃO DIRETA

1.1 Contratação de empresa especializada em fornecimento de ferramentas em geral, para atender a **Secretaria Municipal de Desenvolvimento e Economia Criativa/SEDEC**, quantidades e exigências estabelecidas neste Aviso de Dispensa e seus anexos.

1.2 A contratação ocorrerá em lote único, conforme tabela de composição constante abaixo.

Item	Unid.	Fonte	Código	Quant.	Especificação	Valor Unit. Tabela Oficial R\$	Valor Total Tabela Oficial R\$
1	Unid.	Mercado	Mercado	05	Acabamento P/ Válvula De Descarga Deca Hidra Max Cromado		
2	Unid.	Sinapi	00038470	3	Alicate De Corte Diagonal 6 " Com Isolamento		
3	Unid.	Sinapi	00038547	1	Alicate de crimpar RJ45		
4	Unid.	Mercado	Mercado	2	Alicate de Eletricista e Desencapador de Fios de 8 Pol. (203mm)		
5	Unid.	Mercado	Mercado	2	Alicate Universal Eletricista 1000V 8 Polegadas		
6	Kg	Goinfra	2426	2	Arame,galv°,aço,12BWG, (2,77mm,22,22m/kg)		
7	Unid.	Goinfra	H587	20	Assento Simples Em Polipropileno Para Vaso Sanitário		

8	Unid.	Mercado	Mercado	10	Bateria 9V		
9	Unid.	Goinfra	3087	1	Cabeçote, alumínio fundido 01 1/4".		
10	Unid.	Goinfra	3091	4	Cabeçote, alumínio fundido 03/4".		
11	Unid.	Goinfra	2255	10	Cadeado simples em latão Nº 20		
12	Unid.	Goinfra	2257	10	Cadeado Simples Em Latão Nº 50		
13	Unid.	Mercado	Mercado	4	Câmara de ar para pneu carrinho plataforma 350x8		
14	Metro	Goinfra	3146	100	Canaleta Com Tampa (Linha X Ou Equivalente) 40x16x2000 Mm		
15	Unid.	Mercado	Mercado	8	Conector perfrante, L 10-95,D 1,5-10mm ² .		
16	Unid.	Goinfra	3254	4	Curva, aço, galvanizada, fogo ,03/4",90°,longa.		
17	Unid.	Goinfra	3257	1	Curva, aço, galvanizada, fogo 01 1/4",90°, longa.		
18	Metro	Goinfra	3923	100	Eletroduto pvc flexível (mangueira corrugada leve) diam. 25mm		
19	Metro	Goinfra	3277	4	Eletroduto, aço, galvanizado, fogo, 03/4",6m		
20	Metro	Goinfra	3272	1	Eletroduto, aço, galvanizado, fogo, rosca, 01 1/4".		
21	Unid.	Mercado	Mercado	30	Fechadura Externa Popline 711 Reta 40x53		
22	Unid.	Mercado	Mercado	10	Fita Crepe 48mm X 50m		

23	Unid.	Goinfra	3320	5	Fita Isolante, Rolo De 20,00 M		
24	Metro	Goinfra	H689	125	Fita veda rosca 18 mm 25		
25	Unid.	Mercado	Mercado	4	Haste, aterramento, aço-cobreada, alta camada, 254 micras 05/16"x2400mm, com conector.		
26	Unid.	Mercado	Mercado	1	KIT CHAVE CATRACA REVERSÍVEL COM BITS 28 PEÇAS Soquetes 1/2 estriados em: 10, 12, 13, 14, 15, 17, 19, 20, 21, 22, 24, 27, 30, 32 mm -Soquetes longos 1/2 estriados em: 12, 13, 14, 15, 16, 17, 18, 19, 20, 21, 22 mm -Extensão 5 e 10 -Chave catraca reversível 72 dentes de liberação rápida.		
27	Unid.	Mercado	Mercado	5	Jogo de 06 brocas para metal combinadas em aço BR AR P/METAL Ø 3 mm x 59mm: 2 pç BR AR P/METAL Ø 4mm x 73mm: 1 pç BR AR P/METAL Ø 5mm x 82mm: 1 pç BR AR P/METAL Ø 6mm x 89mm: 1 pç		

					BR AR P/METAL Ø 8mm x 111mm: 1 pç		
28	Unid.	Mercado	Mercado	5	Jogo de 08 brocas para concreto combinadas em aço BR MD P/CONC Ø 4mm x 75mm: 2 pç BR MD P/CONC Ø 5mm x 90mm: 2 pç BR MD P/CONC Ø 6mm x 90mm: 2 pç BR MD P/CONC Ø 8mm x 100mm: 1 pç BR MD P/CONC Ø 10mm x 120mm: 1 pç		
29	Unid.	Mercado	Mercado	1	JOGO DE CHAVES ALLEN C/ 30 PEÇAS 15 Peças em Milímetros - 0.7; 0.9; 1.3; 1.5; 2; 2.5; 3; 4; 4.5; 5; 5.5; 6; 7; 8 e 10mm 15 Peças em Polegas - 0,028"; 0,035"; 0,050"; 1/16"; 5/64"; 3/32"; 7/64"; 1/8"; 9/64"; 5/32"; 3/16"; 7/32"; 1/4", 5/16" e 3/8"		
30	Unid.	Mercado	Mercado	1	Jogo de chave fenda Jogo com 07 chaves fenda. 1/4x5" (150 - 6x125mm) 1/4x4" (150 - 6x100mm) 3/16x5" (150 - 4x125mm) 3/16x4" (150 - 4x100mm) 3/16x3" (150 - 4x80mm) 1/8x6" (150 - 3x150mm) 1/8x3" (150 - 3x80mm)		
31	Unid.	Mercado	Mercado	1	JOGO DE CHAVE PHILIPS Jogo com 05 chaves philips 1/4x6" (160 - 6x150mm) 1/4x4" (160 - 6x100mm) 3/16x4" (160 - 4,5x100mm) 3/16x5" (160 - 4,5x125mm) 3/16x3" (160 - 4,5x80mm)		
32	Unid.	Goinfra	4052	18	Lâmpada Bulbo Led, Base E27, Bivolt 30 W, 2400 A 3000 Lumens, Luz Branca		
33	Unid.	Mercado	Mercado	10	Lâmpada Led Bulbo 80w De Alta Potência Branco Frio E27 6000k Cor Da Luz Branco-frio		
34	Unid.	Goinfra	4054	40	Lâmpadas Led Tubular 120cm 18w T8 1,2m Branco Frio		
35	Unid.	Goinfra	3362	1	Luva, aço, galvanizado, fogo, rosca, 01 1/4".		

36	Unid.	Goinfra	3367	4	Luva, aço, galvanizado, fogo, rosca, 03/4".		
37	Unid.	Mercado	Mercado	1	Luva ,aço, galvanizada, fogo, 01 1/4",90°		
37	Unid.	Mercado	Mercado	4	Luva, aço, galvanizada, fogo, 03/4",6m.		
38	Unid.	Goinfra	3710	8	Mão francesa, 726mm, aço, galvanizado.		
39	Unid.	Mercado	Mercado	20	Mergulhão Elétrico Aquecedor Água 3000w Embulidor Rabo Quente com selo do IMETRO		
40	Unid.	Sinapi	00043604	4	Mola Intelbras Hidráulica Aérea MH 102 A p/ 45Kg Prata		
41	Unid.	Mercado	Mercado	2	Perfil,"L",simples, estrutural, 3000x40x40x2,25mm.		
42	Unid.	Mercado	Mercado	20	Pilha AA		
43	Unid.	Mercado	Mercado	20	Pilha AAA		
44	Unid.	Mercado	Mercado	2	Pneu de uso industrial 350x8,Capacidade de carga: 200Kg, Pressão Recomendada: 35lbs		
45	Unid.	Mercado	Mercado	20	Prancheta A4 - Mdf		
46	Unid.	Mercado	Mercado	12	Projektor Led 200W, Fluxo Luminoso: 12.000 lúmens,ângulo do Facho: 120°,Temperatura da cor: 6500K -Branco Frio , Grau de proteção mínimo: IP 65, Voltagem:Bivolt,com válvula de alívio, cor Preto,Local de uso:Externo, Material: Alumínio e vidro, alça de suporte para fixação.		
47	Unid.	Mercado	Mercado	1	Quadro Organizador de Chaves. Porta Chaves Claviculario 30 Chaves (acompanha 30 Chaveiros)		
48	Unid.	Goinfra	3912	10	Régua Com 8 Tomadas		
49	Unid.	Goinfra	3637	1	Relé foto-elétrico, 5A, individual.		
50	Unid.	Mercado	Mercado	10	Reparo Para Válvula De Descarga 2550 Hidra Max Clean Pro 1 1/2 E 1 1/4		
51	Unid.	Mercado	Mercado	2	Roda 350x8 pneu carrinho plataforma com rolamento em esfera. Aro De Chapa 16 (1,50 Mm) Soldada E Pintada C/ Rolamento De Rolete P/ Eixo 1" - 25,40 Mm Diâmetro Externo Da Roda - 380 Mm Largura Do Cubo Da Roda - 76 Mm Capacidade De Carga Do Pneu - 200 Kg		
52	Unid.	Sinapi	00038390	5	Rolo De La De Carneiro 23 Cm (Sem Cabo)		

53	Unid.	Goinfra	3949	10	Tomada Hexagonal Dupla 2p + T - 10a - 250v (Suporte+Módulos+Espelho)		
54	Unid.	Goinfra	H237	10	Torneira de mesa para lavatório diâmetro 1/2"		
55	Unid.	Goinfra	H696	5	Torneira De Mesa Para Pia Diâmetro 1/2 - Bica Móvel		
56	Unid.	Mercado	Mercado	3	Trena de 5M		
57	Unid.	Goinfra	H264	4	Vaso Sanitário Convencional		

1.3 O critério de julgamento adotado será o menor preço, observadas as exigências contidas neste Aviso de Contratação Direta quanto às especificações do objeto.

2. PARTICIPAÇÃO NA DISPENSA

2.1 A participação na presente dispensa se dará por envio das proposta via e-mail sedec.compras@gmail.com ou no **WhatsApp 62 35243059**.

2.2 Não poderão participar desta dispensa os fornecedores:

2.2.1 que não atendam às condições deste Aviso de Contratação Direta e seu(s) anexo(s);

2.2.2 estrangeiros que não tenham representação legal no Brasil com poderes expressos para receber citação e responder administrativa ou judicialmente;

2.2.3 que se enquadrem nas seguintes vedações:

2.2.3.1 pessoa física ou jurídica que se encontre, ao tempo da contratação, impossibilitada de contratar em decorrência de sanção que lhe foi imposta;

2.2.3.2 aquele que mantenha vínculo de natureza técnica, comercial, econômica, financeira, trabalhista ou civil com dirigente do órgão ou entidade contratante ou com agente público que desempenhe função na licitação ou atue na fiscalização ou na gestão do contrato, ou que deles seja cônjuge, companheiro ou parente em linha reta, colateral ou por afinidade, até o terceiro grau;

2.2.3.3 empresas controladoras, controladas ou coligadas, nos termos da Lei nº 6.404, de 15 de dezembro de 1976, concorrendo entre si;

2.2.3.4 pessoa física ou jurídica que, nos 5 (cinco) anos anteriores à divulgação do aviso, tenha sido condenada judicialmente, com trânsito em julgado, por exploração de trabalho infantil, por submissão de trabalhadores a condições análogas às de escravo ou por contratação de adolescentes nos casos vedados pela legislação trabalhista;

2.3 Aplica-se o disposto no 2.2.3.1 também ao fornecedor que atue em substituição a outra pessoa, física ou jurídica, com o intuito de burlar a efetividade da sanção a ela aplicada, inclusive a sua controladora, controlada ou coligada, desde que devidamente comprovado o ilícito ou a utilização fraudulenta da personalidade jurídica do fornecedor.

3. INGRESSO NA DISPENSA ELETRÔNICA E CADASTRAMENTO DA PROPOSTA INICIAL

3.1 O ingresso do fornecedor na disputa da dispensa se dará com o envio de sua proposta inicial, na forma deste item.

3.2 O fornecedor interessado, após a divulgação do aviso de contratação direta, encaminhará, exclusivamente por meio do e-mail ou WhatsApp, a proposta com a descrição do objeto ofertado, conforme a referência no item 1.2 deste presente Aviso de Dispensa.

3.2.1 A proposta também deverá conter declaração de que compreende a integralidade dos custos para atendimento dos direitos trabalhistas assegurados na Constituição Federal, nas leis trabalhistas, nas normas infralegais, nas convenções coletivas de trabalho e nos termos de ajustamento de conduta vigentes na data de entrega das propostas.

3.3 Todas as especificações do objeto contidas na proposta, em especial o preço, vinculam a Contratada.

3.4 Nos valores propostos estarão inclusos todos os custos operacionais, encargos previdenciários, trabalhistas, tributários, comerciais e quaisquer outros que incidam direta ou indiretamente na prestação dos serviços;

3.5 Independentemente do percentual de tributo inserido na planilha, no pagamento serão retidos na fonte os percentuais estabelecidos na legislação vigente.

3.6 A apresentação das propostas implica obrigatoriedade do cumprimento das disposições nelas contidas, em conformidade com o que dispõe o Termo de Referência, assumindo o proponente o compromisso de executar os serviços nos seus termos, bem como de fornecer os materiais, equipamentos, ferramentas e utensílios necessários, em quantidades e qualidades adequadas à perfeita execução contratual, promovendo, quando requerido, sua substituição.

4. JULGAMENTO DAS PROPOSTAS DE PREÇO

4.1 Serão verificadas a conformidade das propostas classificadas em primeiro lugar quanto à adequação do objeto e à compatibilidade do preço em relação ao estipulado para a contratação.

4.2 Estando o preço compatível, será solicitado o envio da proposta e, se necessário, de documentos complementares, adequada ao último lance.

4.3 O prazo de validade da proposta não será inferior a 60 (sessenta) dias, a contar da data de sua apresentação.

4.4 Será desclassificada a proposta vencedora que:

4.4.1 contiver vícios insanáveis;

4.4.2 não obedecer às especificações técnicas pormenorizadas neste aviso ou em seus anexos;

4.4.3 apresentar preços inexequíveis ou permanecerem acima do preço máximo definido para a contratação;

4.4.4 não tiverem sua exequibilidade demonstrada, quando exigido pela Administração;

4.4.5 apresentar desconformidade com quaisquer outras exigências deste aviso ou seus anexos, desde que insanável.

4.5 Se houver indícios de inexequibilidade da proposta de preço, ou em caso da necessidade de esclarecimentos complementares, poderão ser efetuadas diligências, para que a empresa comprove a exequibilidade da proposta.

4.6 Se a proposta vencedora for desclassificada, será examinada a proposta subsequente, e, assim sucessivamente, na ordem de classificação.

4.7 Encerrada a análise quanto à aceitação da proposta, se iniciará a fase de habilitação, observado o disposto neste Aviso de Contratação Direta.

5. HABILITAÇÃO

5.1 Os documentos a serem exigidos para fins de habilitação constam do ANEXO I – DOCUMENTAÇÃO EXIGIDA PARA HABILITAÇÃO deste aviso e serão solicitados do fornecedor mais bem classificado da fase de propostas.

5.2 Como condição prévia ao exame da documentação de habilitação do fornecedor detentor da proposta classificada em primeiro lugar, será verificado o eventual descumprimento das condições de participação, especialmente quanto à existência de sanção que impeça a participação no certame ou a futura contratação, mediante a consulta aos seguintes cadastros:

a) SICAF;

b) Cadastro Nacional de Empresas Inidôneas e Suspensas - CEIS, mantido pela Controladoria-Geral da União (www.portaldatransparencia.gov.br/ceis);

c) Cadastro Nacional de Condenações Cíveis por Atos de Improbidade Administrativa, mantido pelo Conselho Nacional de Justiça (www.cnj.jus.br/improbidade_adm/consultar_requerido.php).

d) Lista de Inidôneos mantida pelo Tribunal de Contas da União - TCU;

5.2.1 Para a consulta de fornecedores pessoa jurídica poderá haver a substituição das consultas das alíneas “b”, “c” e “d” acima pela Consulta Consolidada de Pessoa Jurídica do TCU (<https://certidoesapf.apps.tcu.gov.br/>)

5.2.2 A consulta aos cadastros será realizada em nome da empresa fornecedora e também de seu sócio majoritário, por força do artigo 12 da Lei nº 8.429, de 1992, que prevê, dentre as sanções impostas ao responsável pela prática de ato de improbidade administrativa, a proibição de contratar com o Poder Público, inclusive por intermédio de pessoa jurídica da qual seja sócio majoritário.

5.2.2.1 Caso conste na Consulta de Situação do Fornecedor a existência de Ocorrências Impeditivas Indiretas, o gestor diligenciará para verificar se houve fraude por parte das empresas apontadas no Relatório de Ocorrências Impeditivas Indiretas.

5.2.2.1.1 A tentativa de burla será verificada por meio dos vínculos societários, linhas de fornecimento similares, dentre outros.

5.2.2.1.2 O fornecedor será convocado para manifestação previamente à sua desclassificação

5.2.3 Constatada a existência de sanção, o fornecedor será reputado inabilitado, por falta de condição de participação.

5.3 Caso atendidas as condições de participação, a habilitação dos fornecedores será verificada por meio do SICAF, nos documentos por ele abrangidos.

5.3.1 É dever do fornecedor atualizar previamente as comprovações constantes do SICAF para que estejam vigentes na data da abertura da sessão pública, ou encaminhar, quando solicitado, a respectiva documentação atualizada.

5.3.2 O descumprimento do subitem acima implicará a inabilitação do fornecedor, exceto se a consulta aos sítios eletrônicos oficiais emissores de certidões lograr êxito em encontrar a(s) certidão(ões) válida(s).

5.4 Havendo a necessidade de envio de documentos de habilitação complementares, necessários à confirmação daqueles exigidos neste Aviso de Contratação Direta e já apresentados, o fornecedor será convocado a encaminhá-los, em formato digital, após solicitação do Agente de Contratação, sob pena de inabilitação.

5.5 Somente haverá a necessidade de comprovação do preenchimento de requisitos mediante apresentação dos documentos originais não-digitais quando houver dúvida em relação à integridade do documento digital.

5.6 O fornecedor enquadrado como microempreendedor individual que pretenda auferir os benefícios do tratamento diferenciado previstos na Lei Complementar n. 123, de 2006, estará dispensado (a) da prova de inscrição nos cadastros de contribuintes estadual e municipal e (b) da apresentação do balanço patrimonial e das demonstrações contábeis do último exercício.

5.7 Será inabilitado o fornecedor que não comprovar sua habilitação, seja por não apresentar quaisquer dos documentos exigidos, ou apresentá-los em desacordo com o estabelecido neste Aviso de Contratação Direta.

5.7.1 Na hipótese de o fornecedor não atender às exigências para a habilitação, o órgão ou entidade examinará a proposta subsequente e assim sucessivamente, na ordem de classificação, até a apuração de uma proposta que atenda às especificações do objeto e as condições de habilitação.

5.8 Constatado o atendimento às exigências de habilitação, o fornecedor será habilitado.

6. CONTRATAÇÃO

6.1 Após a homologação e adjudicação, caso se conclua pela contratação, será firmado nota de empenho ou emitido instrumento equivalente.

6.2 O adjudicatário terá o prazo de 2 (dois) dias úteis, contados a partir da data de sua convocação, para aceitar o empenho, sob pena de decair do direito à contratação, sem prejuízo das sanções previstas neste Aviso de Contratação Direta.

6.2.1 O prazo previsto para assinatura do contrato ou aceitação da nota de empenho ou instrumento equivalente será de até 20 (vinte) dias, a contar da data do recebimento, prorrogado 1 (uma) vez, por igual período, por solicitação justificada do adjudicatário e aceita pela Administração.

6.3 O Aceite da Nota de Empenho ou do instrumento equivalente, emitida à empresa adjudicada, implica no reconhecimento de que:

6.3.1 a contratada se vincula à sua proposta e às previsões contidas no Aviso de Contratação Direta e seus anexos;

6.3.2 a contratada reconhece que as hipóteses de rescisão são aquelas previstas nos artigos 137 e 138 da Lei nº 14.133/21 e reconhece os direitos da Administração previstos nos artigos 137 a 139 da mesma Lei.

6.3.3 a contratada reconhece que as hipóteses de rescisão são aquelas previstas nos artigos 137 e 138 da Lei nº 14.133/21 e reconhece os direitos da Administração previstos nos artigos 137 a 139 da mesma Lei.

7. SANÇÕES

7.1 O fornecedor que cometer qualquer das infrações previstas no art. 155 da Lei nº 14.133 de 2021, ficará sujeito às sanções previstas no art. 156 da mesma Lei. Considerando a natureza e a gravidade da infração cometida, as peculiaridades do caso concreto e os danos que dela provierem para a Administração Pública, e observado o disposto no Decreto Municipal nº 966/2022.

8. DAS DISPOSIÇÕES GERAIS

8.1 O procedimento será divulgado no Portal Nacional de Contratações Públicas - PNCP, e encaminhado automaticamente aos fornecedores registrados no Sistema de Registro Cadastral Unificado - Sicaf, por mensagem eletrônica, na correspondente linha de fornecimento que pretende atender.

8.2 Havendo a necessidade de realização de ato de qualquer natureza pelos fornecedores, cujo prazo não conste deste Aviso de Contratação Direta, deverá ser atendido o prazo indicado pelo agente de contratação na respectiva notificação.

8.3 No julgamento das propostas e da habilitação, a Administração poderá sanar erros ou falhas que não alterem a substância das propostas, dos documentos e sua validade jurídica, mediante despacho fundamentado, registrado em ata e acessível a todos, atribuindo-lhes validade e eficácia para fins de habilitação e classificação.

8.4 As normas disciplinadoras deste Aviso de Contratação Direta serão sempre interpretadas em favor da ampliação da disputa entre os interessados, desde que não comprometam o interesse da Administração, o princípio da isonomia, a finalidade e a segurança da contratação.

8.5 Os fornecedores assumem todos os custos de preparação e apresentação de suas propostas e a Administração não será, em nenhum caso, responsável por esses custos, independentemente da condução ou do resultado do processo de contratação.

8.6 Em caso de divergência entre disposições deste Aviso de Contratação Direta e de seus anexos ou demais peças que compõem o processo, prevalecerá as deste Aviso.

ANEXO I – DOCUMENTAÇÃO EXIGIDA PARA HABILITAÇÃO

1 HABILITAÇÃO JURÍDICA:

1.1 No caso de empresário individual, inscrição no Registro Público de Empresas Mercantis, a cargo da Junta Comercial da respectiva sede;

1.2 Em se tratando de Microempreendedor Individual – MEI: Certificado da Condição de Microempreendedor Individual - CCMEI, cuja aceitação ficará condicionada à verificação da autenticidade no sítio www.portaldoempreendedor.gov.br;

1.3 No caso de sociedade empresária ou empresa individual de responsabilidade limitada - EIRELI: ato constitutivo, estatuto ou contrato social em vigor, devidamente registrado na Junta Comercial da respectiva sede, acompanhado de documento comprobatório de seus administradores;

1.4 Inscrição no Registro Público de Empresas Mercantis onde opera, com averbação no Registro onde tem sede a matriz, no caso de ser o participante sucursal, filial ou agência;

1.5 No caso de sociedade simples: inscrição do ato constitutivo no Registro Civil das Pessoas Jurídicas do local de sua sede, acompanhada de prova da indicação dos seus administradores;

1.6 Decreto de autorização, em se tratando de sociedade empresária estrangeira em funcionamento no País;

1.7 Os documentos acima deverão estar acompanhados de todas as alterações ou da consolidação respectiva.

2 REGULARIDADE FISCAL, SOCIAL E TRABALHISTA:

2.1 Prova de inscrição no Cadastro Nacional de Pessoas Jurídicas ou no Cadastro de Pessoas Físicas, conforme o caso;

2.2 Prova de regularidade fiscal perante a Fazenda Nacional, mediante apresentação de certidão expedida conjuntamente pela Secretaria da Receita Federal do Brasil (RFB) e pela Procuradoria-Geral da Fazenda Nacional (PGFN), referente a todos os créditos tributários federais e à Dívida Ativa da União (DAU) por elas administrados, inclusive aqueles

relativos à Seguridade Social, nos termos da Portaria Conjunta nº 1.751, de 02/10/2014, do Secretário da Receita Federal do Brasil e da Procuradora-Geral da Fazenda Nacional.

2.3 Prova de regularidade com o Fundo de Garantia do Tempo de Serviço (FGTS);

2.4 Prova de inexistência de débitos inadimplidos perante a Justiça do Trabalho, mediante a apresentação de certidão negativa ou positiva com efeito de negativa, nos termos do Título VII-A da Consolidação das Leis do Trabalho, aprovada pelo Decreto-Lei nº 5.452, de 1º de maio de 1943;

2.5 Prova de inscrição no cadastro de contribuintes municipal, relativo ao domicílio ou sede do fornecedor, pertinente ao seu ramo de atividade e compatível com o objeto contratual;

2.6 Prova de regularidade com a Fazenda Estadual e Municipal do domicílio ou sede do fornecedor, e junto ao Município de Goiânia, relativa à atividade em cujo exercício contrata ou concorre;

3 Qualificação Econômico-Financeira:

3.1 certidão negativa de falência expedida pelo distribuidor da sede do fornecedor.

Rafael Zomioti

Diretor Administrativo-SEDEC

Geverson Abel

Secretário da SEDEC

Goiânia, 26 de março de 2024.



Documento assinado eletronicamente por **Rafael Henrique Zomioti, Diretor Administrativo**, em 26/03/2024, às 13:42, conforme art. 1º, III, "b", da Lei 11.419/2006.



Documento assinado eletronicamente por **Geverson Abel de Souza Carmo, Secretário Municipal de Desenvolvimento e Economia Criativa**, em 26/03/2024, às 14:22, conforme art. 1º, III, "b", da Lei 11.419/2006.



A autenticidade do documento pode ser conferida no site <https://www.goiania.go.gov.br/sei> informando o código verificador **3809708** e o código CRC **6A08ACFC**.

Avenida do Cerrado, nº 999, APM-09, Bloco B
- Bairro Park Lozandes
CEP 74884-900 Goiânia-GO

**Prefeitura de Goiânia**

Secretaria Municipal de Desenvolvimento e Economia Criativa
Gerência de Apoio Administrativo e Logística
AVISO Nº 9/2024

Aviso de Dispensa de Licitação

Torna-se público que o Município de Goiânia, por meio da Secretaria Municipal de Desenvolvimento e Economia Criativa/Fundo Municipal do Trabalhador do Município de Goiânia, receberá propostas dentro do prazo de 03 dias úteis, contados a partir da data desta publicação, através do e-mail sedec.compras@gmail.com ou no WhatsApp 62 3524 3059, com critério de julgamento de menor preço, na hipótese do art.75, inciso II, nos termos da Lei nº 14.133, de 1º de abril de 2021.

1. OBJETO DA CONTARATAÇÃO DIRETA

1.1 Contratação de empresa especializada em fornecimento de material de informática em geral, para atender a **Secretaria Municipal de Desenvolvimento e Economia Criativa/SEDEC**, quantidades e exigências estabelecidas neste Aviso de Dispensa e seus anexos.

1.2 A contratação ocorrerá em lote único, conforme tabela de composição constante abaixo.

Item	Unid.	Quant.	Especificação	Valor Unitário R\$	Valor Total R\$
1	Unid.	4	Acionador De Saída Bt 4001 Intelbras Botoeira De Aproximação		
2	Unid.	10	Teclado USB, ABNT2, Cabo de 120 CM,		
3	Unid.	10	Mouse Com Fio Mid 1200dpi Conexão Usb Cabo de 120cm 3 Botões		
4	Unid.	20	Cabo de Força para ligar Monitor e PC - 3 metros		
5	Unid.	10	Cabo Hdmi 2.0 4k 3d 19 Pinos - 2 Metros		
6	Unid.	10	Cabo VGA D-Sub 15 Pinos Para Monitor 2 Metros		
7	Unid.	50	Conector keystone fema		
8	Unid.	300	Conector Rj 45 Cat.6		
9	Unid.	20	Fonte Atx 250w 24pinos 2 Sata		

1.3 O critério de julgamento adotado será o menor preço, observadas as exigências contidas neste Aviso de Contratação Direta quanto às especificações do objeto.

2. PARTICIPAÇÃO NA DISPENSA

2.1 A participação na presente dispensa se dará por envio das proposta via e-mail sedec.compras@gmail.com ou no **WhatsApp 62 35243059**.

2.2 Não poderão participar desta dispensa os fornecedores:

2.2.1 que não atendam às condições deste Aviso de Contratação Direta e seu(s) anexo(s);

2.2.2 estrangeiros que não tenham representação legal no Brasil com poderes expressos para receber citação e responder administrativa ou judicialmente;

2.2.3 que se enquadrem nas seguintes vedações:

2.2.3.1 pessoa física ou jurídica que se encontre, ao tempo da contratação, impossibilitada de contratar em decorrência de sanção que lhe foi imposta;

2.2.3.2 aquele que mantenha vínculo de natureza técnica, comercial, econômica, financeira, trabalhista ou civil com dirigente do órgão ou entidade contratante ou com agente público que desempenhe função na licitação ou atue na fiscalização ou na gestão do contrato, ou que deles seja cônjuge, companheiro ou parente em linha reta, colateral ou por afinidade, até o terceiro grau;

2.2.3.3 empresas controladoras, controladas ou coligadas, nos termos da Lei nº 6.404, de 15 de dezembro de 1976, concorrendo entre si;

2.2.3.4 pessoa física ou jurídica que, nos 5 (cinco) anos anteriores à divulgação do aviso, tenha sido condenada judicialmente, com trânsito em julgado, por exploração de trabalho infantil, por submissão de trabalhadores a condições análogas às de escravo ou por contratação de adolescentes nos casos vedados pela legislação trabalhista;

2.3 Aplica-se o disposto no 2.3.3.1 também ao fornecedor que atue em substituição a outra pessoa, física ou jurídica, com o intuito de burlar a efetividade da sanção a ela aplicada, inclusive a sua controladora, controlada ou coligada, desde que devidamente comprovado o ilícito ou a utilização fraudulenta da personalidade jurídica do fornecedor.

3. INGRESSO NA DISPENSA ELETRÔNICA E CADASTRAMENTO DA PROPOSTA INICIAL

3.1 O ingresso do fornecedor na disputa da dispensa se dará com o envio de sua proposta inicial, na forma deste item.

3.2 O fornecedor interessado, após a divulgação do aviso de contratação direta, encaminhará, exclusivamente por meio do e-mail ou WhatsApp, a proposta com a descrição do objeto ofertado, conforme a referência no item 1.2 deste presente Aviso de Dispensa.

3.2.1 A proposta também deverá conter declaração de que compreende a integralidade dos custos para atendimento dos direitos trabalhistas assegurados na Constituição Federal, nas leis trabalhistas, nas normas infralegais, nas convenções coletivas de trabalho e nos termos de ajustamento de conduta vigentes na data de entrega das propostas.

3.3 Todas as especificações do objeto contidas na proposta, em especial o preço, vinculam a Contratada.

3.4 Nos valores propostos estarão inclusos todos os custos operacionais, encargos previdenciários, trabalhistas, tributários, comerciais e quaisquer outros que incidam direta ou indiretamente na prestação dos serviços;

3.5 Independentemente do percentual de tributo inserido na planilha, no pagamento serão retidos na fonte os percentuais estabelecidos na legislação vigente.

3.6 A apresentação das propostas implica obrigatoriedade do cumprimento das disposições nelas contidas, em conformidade com o que dispõe o Termo de Referência, assumindo o proponente o compromisso de executar os serviços nos seus termos, bem como de fornecer os materiais, equipamentos, ferramentas e utensílios necessários, em quantidades e qualidades adequadas à perfeita execução contratual, promovendo, quando requerido, sua substituição.

4. JULGAMENTO DAS PROPOSTAS DE PREÇO

4.1 Serão verificadas a conformidade das propostas classificadas em primeiro lugar quanto à adequação do objeto e à compatibilidade do preço em relação ao estipulado para a contratação.

4.2 Estando o preço compatível, será solicitado o envio da proposta e, se necessário, de documentos complementares, adequada ao último lance.

4.3 O prazo de validade da proposta não será inferior a 60 (sessenta) dias, a contar da data de sua apresentação.

4.4 Será desclassificada a proposta vencedora que:

4.4.1 contiver vícios insanáveis;

4.4.2 não obedecer às especificações técnicas pormenorizadas neste aviso ou em seus anexos;

4.4.3 apresentar preços inexequíveis ou permanecerem acima do preço máximo definido para a contratação;

4.4.4 não tiverem sua exequibilidade demonstrada, quando exigido pela Administração;

4.4.5 apresentar desconformidade com quaisquer outras exigências deste aviso ou seus anexos, desde que insanável.

4.5 Se houver indícios de inexequibilidade da proposta de preço, ou em caso da necessidade de esclarecimentos complementares, poderão ser efetuadas diligências, para que a empresa comprove a exequibilidade da proposta.

4.6 Se a proposta vencedora for desclassificada, será examinada a proposta subsequente, e, assim sucessivamente, na ordem de classificação.

4.7 Encerrada a análise quanto à aceitação da proposta, se iniciará a fase de habilitação, observado o disposto neste Aviso de Contratação Direta.

5. HABILITAÇÃO

5.1 Os documentos a serem exigidos para fins de habilitação constam do ANEXO I – DOCUMENTAÇÃO EXIGIDA PARA HABILITAÇÃO deste aviso e serão solicitados do fornecedor mais bem classificado da fase de propostas.

5.2 Como condição prévia ao exame da documentação de habilitação do fornecedor detentor da proposta classificada em primeiro lugar, será verificado o eventual descumprimento das condições de participação, especialmente quanto à existência de sanção que impeça a participação no certame ou a futura contratação, mediante a consulta aos seguintes cadastros:

a) SICAF;

b) Cadastro Nacional de Empresas Inidôneas e Suspensas - CEIS, mantido pela Controladoria-Geral da União (www.portaldatransparencia.gov.br/ceis);

c) Cadastro Nacional de Condenações Cíveis por Atos de Improbidade Administrativa, mantido pelo Conselho Nacional de Justiça (www.cnj.jus.br/improbidade_adm/consultar_requerido.php).

d) Lista de Inidôneos mantida pelo Tribunal de Contas da União - TCU;

5.2.1 Para a consulta de fornecedores pessoa jurídica poderá haver a substituição das consultas das alíneas “b”, “c” e “d” acima pela Consulta Consolidada de Pessoa Jurídica do TCU (<https://certidoesapf.apps.tcu.gov.br/>)

5.2.2 A consulta aos cadastros será realizada em nome da empresa fornecedora e também de seu sócio majoritário, por força do artigo 12 da Lei nº 8.429, de 1992, que prevê, dentre as sanções impostas ao responsável pela prática de ato de improbidade administrativa, a proibição de contratar com o Poder Público, inclusive por intermédio de pessoa jurídica da qual seja sócio majoritário.

5.2.2.1 Caso conste na Consulta de Situação do Fornecedor a existência de Ocorrências Impeditivas Indiretas, o gestor diligenciará para verificar se houve fraude por parte das empresas apontadas no Relatório de Ocorrências Impeditivas Indiretas.

5.2.2.1.1 A tentativa de burla será verificada por meio dos vínculos societários, linhas de fornecimento similares, dentre outros.

5.2.2.1.2 O fornecedor será convocado para manifestação previamente à sua desclassificação

5.2.3 Constatada a existência de sanção, o fornecedor será reputado inabilitado, por falta de condição de participação.

5.3 Caso atendidas as condições de participação, a habilitação dos fornecedores será verificada por meio do SICAF, nos documentos por ele abrangidos.

5.3.1 É dever do fornecedor atualizar previamente as comprovações constantes do SICAF para que estejam vigentes na data da abertura da sessão pública, ou encaminhar, quando solicitado, a respectiva documentação atualizada.

5.3.2 O descumprimento do subitem acima implicará a inabilitação do fornecedor, exceto se a consulta aos sítios eletrônicos oficiais emissores de certidões lograr êxito em encontrar a(s) certidão(ões) válida(s).

5.4 Havendo a necessidade de envio de documentos de habilitação complementares, necessários à confirmação daqueles exigidos neste Aviso de Contratação Direta e já apresentados, o fornecedor será convocado a encaminhá-los, em formato digital, após solicitação do Agente de Contratação, sob pena de inabilitação.

5.5 Somente haverá a necessidade de comprovação do preenchimento de requisitos mediante apresentação dos documentos originais não-digitais quando houver dúvida em relação à integridade do documento digital.

5.6 O fornecedor enquadrado como microempreendedor individual que pretenda auferir os benefícios do tratamento diferenciado previstos na Lei Complementar n. 123, de 2006, estará dispensado (a) da prova de inscrição nos cadastros de contribuintes estadual e municipal e (b) da apresentação do balanço patrimonial e das demonstrações contábeis do último exercício.

5.7 Será inabilitado o fornecedor que não comprovar sua habilitação, seja por não apresentar quaisquer dos documentos exigidos, ou apresentá-los em desacordo com o estabelecido neste Aviso de Contratação Direta.

5.7.1 Na hipótese de o fornecedor não atender às exigências para a habilitação, o órgão ou entidade examinará a proposta subsequente e assim sucessivamente, na ordem de classificação, até a apuração de uma proposta que atenda às especificações do objeto e as condições de habilitação.

5.8 Constatado o atendimento às exigências de habilitação, o fornecedor será habilitado.

6. CONTRATAÇÃO

6.1 Após a homologação e adjudicação, caso se conclua pela contratação, será firmado nota de empenho ou emitido instrumento equivalente.

6.2 O adjudicatário terá o prazo de 2 (dois) dias úteis, contados a partir da data de sua convocação, para aceitar o empenho, sob pena de decair do direito à contratação, sem prejuízo das sanções previstas neste Aviso de Contratação Direta.

6.2.1 O prazo previsto para assinatura do contrato ou aceitação da nota de empenho ou instrumento equivalente será de até 20 (vinte) dias, a contar da data do recebimento, prorrogado 1 (uma) vez, por igual período, por solicitação justificada do adjudicatário e aceita pela Administração.

6.3 O Aceite da Nota de Empenho ou do instrumento equivalente, emitida à empresa adjudicada, implica no reconhecimento de que:

6.3.1 a contratada se vincula à sua proposta e às previsões contidas no Aviso de Contratação Direta e seus anexos;

6.3.2 a contratada reconhece que as hipóteses de rescisão são aquelas previstas nos artigos 137 e 138 da Lei nº 14.133/21 e reconhece os direitos da Administração previstos nos artigos 137 a 139 da mesma Lei.

6.3.3 a contratada reconhece que as hipóteses de rescisão são aquelas previstas nos artigos 137 e 138 da Lei nº 14.133/21 e reconhece os direitos da Administração previstos nos artigos 137 a 139 da mesma Lei.

7. SANÇÕES

7.1 O fornecedor que cometer qualquer das infrações previstas no art. 155 da Lei nº 14.133 de 2021, ficará sujeito às sanções previstas no art. 156 da mesma Lei. Considerando a natureza e a gravidade da infração cometida, as peculiaridades do caso concreto e os danos que dela provierem para a Administração Pública, e observado o disposto no Decreto Municipal nº 966/2022.

8. DAS DISPOSIÇÕES GERAIS

8.1 O procedimento será divulgado no Portal Nacional de Contratações Públicas - PNCP, e encaminhado automaticamente aos fornecedores registrados no Sistema de Registro Cadastral Unificado - Sicaf, por mensagem eletrônica, na correspondente linha de fornecimento que pretende atender.

8.2 Havendo a necessidade de realização de ato de qualquer natureza pelos fornecedores, cujo prazo não conste deste Aviso de Contratação Direta, deverá ser atendido o prazo indicado pelo agente de contratação na respectiva notificação.

8.3 No julgamento das propostas e da habilitação, a Administração poderá sanar erros ou falhas que não alterem a substância das propostas, dos documentos e sua validade jurídica, mediante despacho fundamentado, registrado em ata e acessível a todos, atribuindo-lhes validade e eficácia para fins de habilitação e classificação.

8.4 As normas disciplinadoras deste Aviso de Contratação Direta serão sempre interpretadas em favor da ampliação da disputa entre os interessados, desde que não comprometam o interesse da Administração, o princípio da isonomia, a finalidade e a segurança da contratação.

8.5 Os fornecedores assumem todos os custos de preparação e apresentação de suas propostas e a Administração não será, em nenhum caso, responsável por esses custos, independentemente da condução ou do resultado do processo de contratação.

8.6 Em caso de divergência entre disposições deste Aviso de Contratação Direta e de seus anexos ou demais peças que compõem o processo, prevalecerá as deste Aviso.

ANEXO I – DOCUMENTAÇÃO EXIGIDA PARA HABILITAÇÃO

1 HABILITAÇÃO JURÍDICA:

1.1 No caso de empresário individual, inscrição no Registro Público de Empresas Mercantis, a cargo da Junta Comercial da respectiva sede;

1.2 Em se tratando de Microempreendedor Individual – MEI: Certificado da Condição de Microempreendedor Individual - CCMEI, cuja aceitação ficará condicionada à verificação da autenticidade no sítio www.portaldoempreendedor.gov.br;

1.3 No caso de sociedade empresária ou empresa individual de responsabilidade limitada - EIRELI: ato constitutivo, estatuto ou contrato social em vigor, devidamente registrado na Junta Comercial da respectiva sede, acompanhado de documento comprobatório de seus administradores;

1.4 Inscrição no Registro Público de Empresas Mercantis onde opera, com averbação no Registro onde tem sede a matriz, no caso de ser o participante sucursal, filial ou agência;

1.5 No caso de sociedade simples: inscrição do ato constitutivo no Registro Civil das Pessoas Jurídicas do local de sua sede, acompanhada de prova da indicação dos seus administradores;

1.6 Decreto de autorização, em se tratando de sociedade empresária estrangeira em funcionamento no País;

1.7 Os documentos acima deverão estar acompanhados de todas as alterações ou da consolidação respectiva.

2 REGULARIDADE FISCAL, SOCIAL E TRABALHISTA:

2.1 Prova de inscrição no Cadastro Nacional de Pessoas Jurídicas ou no Cadastro de Pessoas Físicas, conforme o caso;

2.2 Prova de regularidade fiscal perante a Fazenda Nacional, mediante apresentação de certidão expedida conjuntamente pela Secretaria da Receita Federal do Brasil (RFB) e pela Procuradoria-Geral da Fazenda Nacional (PGFN), referente a todos os créditos tributários federais e à Dívida Ativa da União (DAU) por elas administrados, inclusive aqueles relativos à Seguridade Social, nos termos da Portaria Conjunta nº 1.751, de 02/10/2014, do Secretário da Receita Federal do Brasil e da Procuradora-Geral da Fazenda Nacional.

2.3 Prova de regularidade com o Fundo de Garantia do Tempo de Serviço (FGTS);

2.4 Prova de inexistência de débitos inadimplidos perante a Justiça do Trabalho, mediante a apresentação de certidão negativa ou positiva com efeito de negativa, nos termos do Título VII-A da Consolidação das Leis do Trabalho, aprovada pelo Decreto-Lei nº 5.452, de 1º de maio de 1943;

2.5 Prova de inscrição no cadastro de contribuintes municipal, relativo ao domicílio ou sede do fornecedor, pertinente ao seu ramo de atividade e compatível com o objeto contratual;

2.6 Prova de regularidade com a Fazenda Estadual e Municipal do domicílio ou sede do fornecedor, e junto ao Município de Goiânia, relativa à atividade em cujo exercício contrata ou concorre;

3 Qualificação Econômico-Financeira:

3.1 certidão negativa de falência expedida pelo distribuidor da sede do fornecedor.

Rafael Zomioti

Diretor Administrativo-SEDEC

Geverson Abel

Secretário da SEDEC

Goiânia, 26 de março de 2024.



Documento assinado eletronicamente por **Rafael Henrique Zomioti, Diretor Administrativo**, em 26/03/2024, às 13:42, conforme art. 1º, III, "b", da Lei 11.419/2006.



Documento assinado eletronicamente por **Geverson Abel de Souza Carmo, Secretário Municipal de Desenvolvimento e Economia Criativa**, em 26/03/2024, às 14:22, conforme art. 1º, III, "b", da Lei 11.419/2006.



A autenticidade do documento pode ser conferida no site <https://www.goiania.go.gov.br/sei> informando o código verificador **3809812** e o código CRC **4D6DA391**.

Avenida do Cerrado, nº 999, APM-09, Bloco B
- Bairro Park Lozandes
CEP 74884-900 Goiânia-GO



Prefeitura de Goiânia
Secretaria Municipal de Educação
Gabinete do Secretário

PORTARIA Nº 181, 12 DE ABRIL DE 2024

Encerra os turnos de lotação no período noturno nas unidades técnico-administrativas e pedagógicas da Secretaria Municipal de Educação, e dá outras providências.

A **SECRETÁRIA MUNICIPAL DE EDUCAÇÃO**, no uso de suas atribuições legais, com fulcro no Decreto nº 1.197, de 06 de abril de 2024, no art. 49, V e IX, da Lei Complementar nº 335, de 01 de janeiro de 2021, e nos arts. 5º, V e IX, e 7º, I e III, do Anexo Único do Decreto nº 182, de 14 de janeiro de 2021, e considerando:

- I - O disposto nos arts. 205 e 206, I e VII da Constituição Federal;
- II - As disposições dos arts. 2º, 3º, I, IX, XIII, 24, I, e 31, II da Lei nº 9.394, de 20 de dezembro de 1996 (Lei de Diretrizes e Bases da Educação Nacional);
- III - O estabelecido na Meta 7 do Plano Nacional de Educação (Lei nº 13.005, de 25 de junho de 2014);
- IV- O que determina a Meta 7 do Plano Municipal de Educação (Lei nº 9.606, de 24 de junho de 2015);
- V - As determinações da Recomendação nº 003/2024 exarada pelo Ministério Público do Estado de Goiás, no que diz respeito à necessidade de solução imediata do problema de deficit de professores (detentores do cargo de Profissional da Educação) da Rede Municipal de Educação de Goiânia;
- VI - Os dados, informações e as determinações estabelecidas no Relatório de Auditoria da Folha de Pagamento nº 001/2023, emitido pela Controladoria Geral do Município;
- VII - O Ofício nº 16/2024/SEFIN da Secretaria Municipal de Finanças que aponta, no Relatório de Gestão Fiscal – Demonstrativo da Despesa com Pessoal, para a necessidade de adoção de medidas que impeçam o atingimento dos limites impostos pela Lei de Responsabilidade Fiscal – LRF, acarretando diversas consequências ao Ente, tais como: não poder receber transferências voluntárias; obter garantia, direta ou indireta, de outro ente; contratar operações de crédito; diminuição das transferências recebidas do Fundo de Participação dos Municípios; diminuição das receitas recebidas de royalties e participações especiais, dentre outras punições expressas na Constituição Federal e Lei de Responsabilidade Fiscal, e, principalmente, a convocação de novos concursados para atender às necessidades da Secretaria Municipal de Educação;
- VIII- Os constantes questionamentos do Tribunal de Contas dos Municípios de Goiás que também apontam para a solução de problemas relacionados ao deficit de professores (detentores do cargo de Profissional da Educação) da Rede Municipal de Educação de Goiânia;
- IX - A situação enfrentada pelas unidades educacionais da Rede Municipal de Educação de Goiânia quanto à falta de servidores, em especial de professores (detentores do cargo de Profissional da Educação), o que tem causado sérios prejuízos aos educandos e ao processo de ensino-aprendizagem;

X - As informações dos Superintendentes, Diretores, Gerentes e Chefias das unidades técnico-administrativas desta Secretaria quanto à falta de necessidade de funcionamento no turno noturno de suas respectivas unidades, resolve:

Art 1º Ficam encerradas o funcionamento, no turno noturno, das unidades técnico-administrativas e pedagógicas da sede da Secretaria Municipal de Educação, com exceção das unidades abaixo previstas:

- I) Gerência da Secretaria-Geral;
- II) Gerência de Folha de Pagamento;
- III) Gerência de Inovação e Tecnologia Educacional;
- IV) Núcleo de Educação Conectada – NEC;
- V) Gerência de Educação de Adolescentes, Jovens e Adultos;
- VI) Gerência de Apoio Administrativo.

Art 2º Fica vedado, a partir da publicação desta Portaria, novas lotações de Professores (detentores do cargo de Profissional da Educação) no turno noturno no âmbito das unidades técnico-administrativas e pedagógicas da sede da Secretaria Municipal de Educação, das Coordenadorias Regionais de Educação e do Conselho Municipal de Educação, incluindo-se nesta vedação as exceções previstas no art. 1º desta Portaria.

Art 3º Os responsáveis pelas unidades previstas nas exceções do Art. 1º deste instrumento, deverão apresentar ao Titular da Pasta, no prazo de 05 (cinco) dias contados da publicação desta Portaria, relação do número mínimo de Professores (detentores do cargo de Profissional da Educação) que ficarão lotados nas respectivas unidades, observando-se a necessidade de redução dos mencionados servidores para atender ao deficit existente nas unidades educacionais da Rede Municipal de Educação.

§1º Serão aplicados para os Professores (detentores do cargo de Profissional da Educação) previstos no caput deste artigo, os seguintes critérios de excedência, que serão aplicados de forma sucessiva:

1º) Professores (detentores do cargo de Profissional da Educação) com formação nas áreas com maior número de deficit nas unidades educacionais da Rede Municipal de Educação;

2º) Professores (detentores do cargo de Profissional da Educação) com a menor nota final na Avaliação por Desempenho de Competência ou na Avaliação de Estágio Probatório no ano de 2023;

3º) Professores (detentores do cargo de Profissional da Educação) com a data mais recente de lotação no local de excedência, ou seja, aquele servidor que, dentro do atual local de lotação, foi lotado com data mais recente;

4º) Professores (detentores do cargo de Profissional da Educação) com a menor data de admissão no serviço público municipal;

5º) Professores (detentores do cargo de Profissional da Educação) com a menor idade.

§ 2º - Uma vez definida a lista dos servidores excedentes, no termos do art. 1º e 3º desta Portaria, o superior imediato de cada uma das unidades técnico-administrativas e pedagógicas da sede da Secretaria Municipal de Educação, deverá informar aos mesmos para

procurar a Gerência de Administração, Lotação e Controle desta Pasta para realizarem suas lotações nas unidades educacionais com deficit de Professores (detentores do cargo de Profissional da Educação).

§ 3º - Os Professores (detentores do cargo de Profissional da Educação) que ficarem excedentes terão prioridade de lotação naquelas vagas ocupadas por contratos temporários e acréscimos/dobras de carga horária.

§ 4º - Os Professores (detentores do cargo de Profissional da Educação) que ficarem excedentes serão atendidos pela Gerência de Administração, Lotação e Controle desta Pasta, conforme sua data de admissão, ou seja, de forma decrescente (do mais antigo para o mais recente).

Art. 4º. Esta Portaria entrará em vigor na data de sua assinatura, revogando-se as disposições em contrário.

Publique-se.

Goiânia, 12 de abril de 2024.

MILLENE BALDY DE S. B. GIFFORD
Secretária Municipal de Educação



Documento assinado eletronicamente por **Millene Baldy de Sant'anna Braga Gifford, Secretária Municipal de Educação**, em 12/04/2024, às 20:38, conforme art. 1º, III, "b", da Lei 11.419/2006.



A autenticidade do documento pode ser conferida no site <https://www.goiania.go.gov.br/sei> informando o código verificador **3942838** e o código CRC **DC9462FE**.

Rua 227-A, nº 331, Quadra 67-D -
- Bairro Setor Leste Universitário
CEP 74610-060 Goiânia-GO

Referência: Processo Nº 24.24.000016093-0

SEI Nº 3942838v1



Prefeitura de Goiânia
Secretaria Municipal de Educação
Gabinete do Secretário

DESPACHO Nº 3388/2024

Processo Eletrônico nº 24.24.000015608-9

Nome: Adriana Ferreira dos Reis e outros

Assunto: Contrato de Pessoal

À vista do contido nos autos e, de acordo com o informado pela Diretoria de Gestão de Pessoas, resolvo AUTORIZAR a celebração dos Contratos de Trabalho por Tempo Determinado, relacionados no Anexo Único (3936839), referentes à contratação de pessoal aprovado no Processo Seletivo Simplificado – Edital nº 001/2024, pertencente ao Processo nº 23.24.000015497-8, Convocação nº 003/2024, e conforme Parecer da Chefia da Advocacia Setorial nº 92/2024 (3925313), DECLARO que a contratação atende às necessidades excepcionais e emergenciais da Administração.

Publique-se.

Goiânia, 12 de abril de 2024.

MILLENE BALDY DE S. B. GIFFORD
Secretária Municipal de Educação



Documento assinado eletronicamente por **Millene Baldy de Sant'anna Braga Gifford, Secretária Municipal de Educação**, em 12/04/2024, às 11:43, conforme art. 1º, III, "b", da Lei 11.419/2006.



A autenticidade do documento pode ser conferida no site <https://www.goiania.go.gov.br/sei> informando o código verificador **3936640** e o código CRC **87A87FBE**.

Rua 227-A, nº 331, Quadra 67-D -
- Bairro Setor Leste Universitário
CEP 74610-060 Goiânia-GO



Prefeitura de Goiânia
Secretaria Municipal de Educação
Secretaria Geral

ANEXO ÚNICO - DESPACHO Nº 3388/2024

PROCESSO SELETIVO SIMPLIFICADO - EDITAL Nº 001/2024 - EDITAL DE CONVOCAÇÃO Nº 003/2024

	Nº	Inscrição	CPF	Nome Candidato	Cargo	Coordenadoria
1	54188484	***.436.871- **		ADRIANA FERREIRA DOS REIS	AGENTE DE APOIO EDUCACIONAL	BRASIL DI RAMOS CAIADO
2	54179744	***.136.211- **		ALEXSANDRA DE AZEVEDO SOUSA	AGENTE DE APOIO EDUCACIONAL	BRASIL DI RAMOS CAIADO
3	54169730	***.094.951- **		ANA LUCIA FRANZAK	AGENTE DE APOIO EDUCACIONAL	BRASIL DI RAMOS CAIADO
4	54194500	***.322.223- **		ANA MEIRE CONCEICAO SILVA	AGENTE DE APOIO EDUCACIONAL	BRASIL DI RAMOS CAIADO
5	54178761	***.347.351- **		ANTONIA ROCHA MORATO	AGENTE DE APOIO EDUCACIONAL	BRASIL DI RAMOS CAIADO
6	54170810	***.222.731- **		CARMEM LUCIA ALVES GOMES BRAZ	AGENTE DE APOIO EDUCACIONAL	BRASIL DI RAMOS CAIADO
7	54152338	***.573.441- **		CLAUDILENE DIVINA DIAS DA SILVA	AGENTE DE APOIO EDUCACIONAL	BRASIL DI RAMOS CAIADO
8	54196850	***.172.282- **		DERISMAR RIBEIRO DA SILVA	AGENTE DE APOIO EDUCACIONAL	BRASIL DI RAMOS CAIADO
9	54160572	***.399.851- **		DIVANI SANTANA DE SOUSA ARAUJO	AGENTE DE APOIO EDUCACIONAL	BRASIL DI RAMOS CAIADO
10	54203852	***.332.921- **		EIL MARQUES	AGENTE DE APOIO EDUCACIONAL	BRASIL DI RAMOS CAIADO
11	54205086	***.153.771- **		ELAINE CRISTINA DOS SANTOS	AGENTE DE APOIO EDUCACIONAL	BRASIL DI RAMOS CAIADO
12	54202291	***.882.301- **		EVANI RODRIGUES CARDOSO	AGENTE DE APOIO EDUCACIONAL	BRASIL DI RAMOS CAIADO
13	54191036	***.157.941- **		FRANCISCA PEREIRA FARIA	AGENTE DE APOIO	BRASIL DI RAMOS CAIADO

	Nº	Inscrição	CPF	Nome Candidato	Cargo	Coordenadoria
					EDUCACIONAL	
14	54181328	***.169.361- **		HELENA DE FATIMA DA SILVA ALVES	AGENTE DE APOIO EDUCACIONAL	BRASIL DI RAMOS CAIADO
15	54207846	***.093.571- **		HÉLIO CARDOSO DOS SANTOS	AGENTE DE APOIO EDUCACIONAL	BRASIL DI RAMOS CAIADO
16	54181333	***.159.141- **		IARA MARIA RODRIGUES	AGENTE DE APOIO EDUCACIONAL	BRASIL DI RAMOS CAIADO
17	54180205	***.160.941- **		IDELMA VIEIRA DE CARVALHO	AGENTE DE APOIO EDUCACIONAL	BRASIL DI RAMOS CAIADO
18	54174009	***.711.281- **		ILMA APARECIDA JANUARIO	AGENTE DE APOIO EDUCACIONAL	BRASIL DI RAMOS CAIADO
19	54194568	***.766.541- **		IVONE SANTOS XAVIER DE SOUZA	AGENTE DE APOIO EDUCACIONAL	BRASIL DI RAMOS CAIADO
20	54150691	***.050.172- **		IZABEL MARINE FLORA LUSO	AGENTE DE APOIO EDUCACIONAL	BRASIL DI RAMOS CAIADO
21	54200705	***.559.143- **		JOSELENE DA SILVA LOPES	AGENTE DE APOIO EDUCACIONAL	BRASIL DI RAMOS CAIADO
22	54163716	***.671.142- **		JOSELIA PAZ DOS SANTOS	AGENTE DE APOIO EDUCACIONAL	BRASIL DI RAMOS CAIADO
23	54182385	***.722.871- **		LUCIENE PEDROSO DE ALMEIDA	AGENTE DE APOIO EDUCACIONAL	BRASIL DI RAMOS CAIADO
24	54196489	***.199.471- **		MÁRCIA PEREIRA DE LIMA	AGENTE DE APOIO EDUCACIONAL	BRASIL DI RAMOS CAIADO
25	54172150	***.228.781- **		MARIA APARECIDA SILVA SANTOS	AGENTE DE APOIO EDUCACIONAL	BRASIL DI RAMOS CAIADO
26	54192116	***.544.081- **		MARIA CELESTE TAVARES DA SILVA	AGENTE DE APOIO EDUCACIONAL	BRASIL DI RAMOS CAIADO
27	54160036	***.331.763- **		MARIA DO SOCORRO APOLINARIA DA SILVA	AGENTE DE APOIO EDUCACIONAL	BRASIL DI RAMOS CAIADO
28	54203214	***.554.661- **		MARIA HEGNAMAR SILVA MARTINS	AGENTE DE APOIO EDUCACIONAL	BRASIL DI RAMOS CAIADO
29	54178673	***.376.131- **		MARIA SELMA DE SOUSA VAZ	AGENTE DE APOIO EDUCACIONAL	BRASIL DI RAMOS CAIADO
30	54169102	***.954.961- **		MARILDA LUIZA GOMES SILVA	AGENTE DE APOIO EDUCACIONAL	BRASIL DI RAMOS CAIADO
31	54175968	***.259.471- **		MARTA SOARES DA SILVA	AGENTE DE APOIO EDUCACIONAL	BRASIL DI RAMOS CAIADO

	Nº	Inscrição	CPF	Nome Candidato	Cargo	Coordenadoria
32	54180437	***.592.281- **		MILTON RODRIGUES DA SILVA JUNIOR	AGENTE DE APOIO EDUCACIONAL	BRASIL DI RAMOS CAIADO
33	54204181	***.516.171- **		NEUSENI MARIA DE SOUSA SILVA	AGENTE DE APOIO EDUCACIONAL	BRASIL DI RAMOS CAIADO
34	54161583	***.432.844- **		NILCA MATOS DE OLIVEIRA	AGENTE DE APOIO EDUCACIONAL	BRASIL DI RAMOS CAIADO
35	54190478	***.823.901- **		ONEIDA GONCALVES PINHEIRO	AGENTE DE APOIO EDUCACIONAL	BRASIL DI RAMOS CAIADO
36	54185381	***.447.471- **		ORSANTA PEREIRA DOS SANTOS	AGENTE DE APOIO EDUCACIONAL	BRASIL DI RAMOS CAIADO
37	54190889	***.232.661- **		RAIMUNDA TELES DA SILVA	AGENTE DE APOIO EDUCACIONAL	BRASIL DI RAMOS CAIADO
38	54190598	***.130.401- **		REGIVAM DE JESUS COSTA	AGENTE DE APOIO EDUCACIONAL	BRASIL DI RAMOS CAIADO
39	54156260	***.363.541- **		RENATA DE SOUZA BARBOSA	AGENTE DE APOIO EDUCACIONAL	BRASIL DI RAMOS CAIADO
40	54164306	***.040.231- **		REZENDE RODRIGUES DA SILVA	AGENTE DE APOIO EDUCACIONAL	BRASIL DI RAMOS CAIADO
41	54186809	***.237.251- **		ROMIS RIGAMONTE ALVES	AGENTE DE APOIO EDUCACIONAL	BRASIL DI RAMOS CAIADO
42	54150821	***.204.211- **		ROSIMEIRE SANTANA SANTOS	AGENTE DE APOIO EDUCACIONAL	BRASIL DI RAMOS CAIADO
43	54151554	***.440.321- **		SIMONE PAULA DA SILVA REIS	AGENTE DE APOIO EDUCACIONAL	BRASIL DI RAMOS CAIADO
44	54174598	***.088.481- **		SIRLENE VIEIRA DE AMORIM	AGENTE DE APOIO EDUCACIONAL	BRASIL DI RAMOS CAIADO
45	54173214	***.121.851- **		SONILDA DE OLIVEIRA WALDHELM DO NASCIMENT	AGENTE DE APOIO EDUCACIONAL	BRASIL DI RAMOS CAIADO
46	54188950	***.365.211- **		SUELI MAARANHAO DE OLIVEIRA SILVA	AGENTE DE APOIO EDUCACIONAL	BRASIL DI RAMOS CAIADO
47	54178575	***.604.241- **		UMARY PEREIRA DA CUNHA	AGENTE DE APOIO EDUCACIONAL	BRASIL DI RAMOS CAIADO
48	54190529	***.653.601- **		VILMA PEREIRA DA SILVA	AGENTE DE APOIO EDUCACIONAL	BRASIL DI RAMOS CAIADO
49	54160662	***.069.151- **		WESLENY DE CASTRO BARBOSA	AGENTE DE APOIO EDUCACIONAL	BRASIL DI RAMOS CAIADO

	Nº	Inscrição	CPF	Nome Candidato	Cargo	Coordenadoria
50	54172701	***.123.101- **		ZILDA JACINTO DE OLIVEIRA DA CRUZ	AGENTE DE APOIO EDUCACIONAL	BRASIL DI RAMOS CAIADO
51	54171486	***.354.701- **		ADELICE LOURENA DA SILVA	AGENTE DE APOIO EDUCACIONAL	CENTRAL
52	54160177	***.377.451- **		ADRIANE CRISTINA DA CRUZ MELO	AGENTE DE APOIO EDUCACIONAL	CENTRAL
53	54170588	***.103.471- **		AIDA APARECIDA DALSASSO ARAUJO	AGENTE DE APOIO EDUCACIONAL	CENTRAL
54	54169081	***.996.462- **		ALCIRENE FRANCISCA DO NASCIMENTO	AGENTE DE APOIO EDUCACIONAL	CENTRAL
55	54189533	***.922.741- **		ALTAMIRO ALVES NETO	AGENTE DE APOIO EDUCACIONAL	CENTRAL
56	54193325	***.261.091- **		AMÉLIA FEITOSA DA SILVA RAMOS	AGENTE DE APOIO EDUCACIONAL	CENTRAL
57	54184106	***.213.681- **		ANA DE FÁTIMA MARIA	AGENTE DE APOIO EDUCACIONAL	CENTRAL
58	54178754	***.427.861- **		ANDREA CRISTINA MORAIS	AGENTE DE APOIO EDUCACIONAL	CENTRAL
59	54193301	***.279.151- **		ANTUNIEL DE SOUZA	AGENTE DE APOIO EDUCACIONAL	CENTRAL
60	54189461	***.368.821- **		ASTOLPHO COELHO BICALHO	AGENTE DE APOIO EDUCACIONAL	CENTRAL
61	54153889	***.057.033- **		BEMVINDA DE SANTANA CASTRO	AGENTE DE APOIO EDUCACIONAL	CENTRAL
62	54207803	***.839.531- **		CARMEM TÂNIA MARINHO VIEIRA	AGENTE DE APOIO EDUCACIONAL	CENTRAL
63	54150808	***.495.381- **		CRISTIANA MARTINS DA CUNHA OLIVEIRA	AGENTE DE APOIO EDUCACIONAL	CENTRAL
64	54204300	***.117.561- **		DEFFERSON DIVINO PACHECO	AGENTE DE APOIO EDUCACIONAL	CENTRAL
65	54168144	***.543.591- **		DENILCE CARDOSO PEREIRA	AGENTE DE APOIO EDUCACIONAL	CENTRAL
66	54158807	***.308.751- **		DEUZENI DE ALENCAR PIMENTEL SÁNCHEZ	AGENTE DE APOIO EDUCACIONAL	CENTRAL
67	54158751	***.164.911- **		DIVA AFONSO	AGENTE DE APOIO EDUCACIONAL	CENTRAL

	Nº	Inscrição	CPF	Nome Candidato	Cargo	Coordenadoria
68	54169533	***.261.301- **		DIVINA ETERNA MOREIRA	AGENTE DE APOIO EDUCACIONAL	CENTRAL
69	54201819	***.186.703- **		EDILEUZA NEVES CAVALCANTE COSTA	AGENTE DE APOIO EDUCACIONAL	CENTRAL
70	54176505	***.812.813- **		EDMILSON SOUZA DA COSTA CARVALHO	AGENTE DE APOIO EDUCACIONAL	CENTRAL
71	54183391	***.125.511- **		EDVONE MARIA BATISTA GOMES DOS SANTOS	AGENTE DE APOIO EDUCACIONAL	CENTRAL
72	54152829	***.210.801- **		EIDE PEREIRA GALIZA MATOS	AGENTE DE APOIO EDUCACIONAL	CENTRAL
73	54178857	***.258.641- **		ELDA DE SOUSA SILVA	AGENTE DE APOIO EDUCACIONAL	CENTRAL
74	54181638	***.802.371- **		ELEN GONCALVES RESENDE	AGENTE DE APOIO EDUCACIONAL	CENTRAL
75	54155922	***.113.891- **		ELSA MARIA RODRIGUES DE SOUSA	AGENTE DE APOIO EDUCACIONAL	CENTRAL
76	54170085	***.076.721- **		ELZA LOPES BATISTA	AGENTE DE APOIO EDUCACIONAL	CENTRAL
77	54205261	***.134.911- **		ERNANEALVESDASILVA	AGENTE DE APOIO EDUCACIONAL	CENTRAL
78	54204250	***.161.121- **		EULER BORGES SILVA	AGENTE DE APOIO EDUCACIONAL	CENTRAL
79	54193012	***.183.851- **		EVA DE CARVALHO AZEVEDO RODRIGUES	AGENTE DE APOIO EDUCACIONAL	CENTRAL
80	54191896	***.231.301- **		EVA LUSTOSA ROCHA	AGENTE DE APOIO EDUCACIONAL	CENTRAL
81	54165946	***.730.883- **		FRANCISCA REGINA DE SOUSA	AGENTE DE APOIO EDUCACIONAL	CENTRAL
82	54197285	***.323.651- **		GERCINA INOCENCIA CRUVINEL	AGENTE DE APOIO EDUCACIONAL	CENTRAL
83	54187082	***.947.471- **		GIVANIA BATISTA DE MACEDO	AGENTE DE APOIO EDUCACIONAL	CENTRAL
84	54193055	***.126.551- **		ILMA ANDRADE DA ROCHA PEREIRA	AGENTE DE APOIO EDUCACIONAL	CENTRAL
85	54191958	***.090.411- **		IOLANDA BARROS E SOSA	AGENTE DE APOIO EDUCACIONAL	CENTRAL

	Nº	Inscrição	CPF	Nome Candidato	Cargo	Coordenadoria
86	54182422	***.437.901- **		ISMAR PEREIRA LIMA	AGENTE DE APOIO EDUCACIONAL	CENTRAL
87	54183729	***.605.918- **		IVANICE BRITO DE SOUZA	AGENTE DE APOIO EDUCACIONAL	CENTRAL
88	54161697	***.418.751- **		IVANILDE AIRES DA SILVA	AGENTE DE APOIO EDUCACIONAL	CENTRAL
89	54158580	***.698.391- **		IVANILDE ROSA DA SILVA LEAL	AGENTE DE APOIO EDUCACIONAL	CENTRAL
90	54155249	***.374.441- **		IZABEL CRISTINA MACHADO	AGENTE DE APOIO EDUCACIONAL	CENTRAL
91	54163591	***.013.541- **		IZABEL NEREIDES SOUSA	AGENTE DE APOIO EDUCACIONAL	CENTRAL
92	54181364	***.373.823- **		JOANA FARIAS ANDRADE	AGENTE DE APOIO EDUCACIONAL	CENTRAL
93	54177939	***.438.341- **		JOELIA DE FATIMA SILVA FERNANDES	AGENTE DE APOIO EDUCACIONAL	CENTRAL
94	54200142	***.316.861- **		JOSEANE BORBA MACHADO TIMOTEO	AGENTE DE APOIO EDUCACIONAL	CENTRAL
95	54203107	***.527.261- **		JOSUE PEREIRA BRITO	AGENTE DE APOIO EDUCACIONAL	CENTRAL
96	54157682	***.884.221- **		JULIVANIA APARECIDA DA SILVA	AGENTE DE APOIO EDUCACIONAL	CENTRAL
97	54204392	***.817.401- **		JUSCELIA GONZAGA DA SILVA	AGENTE DE APOIO EDUCACIONAL	CENTRAL
98	54166863	***.751.463- **		KAROLINA FREITAS NEVES	AGENTE DE APOIO EDUCACIONAL	CENTRAL
99	54161991	***.970.191- **		KEILA DAS NEVES SILVA	AGENTE DE APOIO EDUCACIONAL	CENTRAL
100	54171189	***.118.951- **		LEA ALVES PEREIRA	AGENTE DE APOIO EDUCACIONAL	CENTRAL
101	54194612	***.408.761- **		LINDOMAR ALVES DE OLIVEIRA	AGENTE DE APOIO EDUCACIONAL	CENTRAL
102	54168243	***.515.651- **		LUCIANO DA CRUZ BORGES	AGENTE DE APOIO EDUCACIONAL	CENTRAL
103	54173026	***.384.401- **		LUZANETE BARBOSA AGUIAR DE SOUZA	AGENTE DE APOIO EDUCACIONAL	CENTRAL

	Nº	Inscrição	CPF	Nome Candidato	Cargo	Coordenadoria
104	54188974	***.933.811- **		LUZIA APARECIDA DA SILVA	AGENTE DE APOIO EDUCACIONAL	CENTRAL
105	54171779	***.022.181- **		LUZIA BARBOSA DE SOUSA ALVES	AGENTE DE APOIO EDUCACIONAL	CENTRAL
106	54164784	***.908.211- **		MARCELIA FRANCISCA DE OLIVEIRA	AGENTE DE APOIO EDUCACIONAL	CENTRAL
107	54174989	***.809.281- **		MARCILENE DE LIMA	AGENTE DE APOIO EDUCACIONAL	CENTRAL
108	54170928	***.481.741- **		MARIA ALAIDES RIBEIRO DA CONCEIO	AGENTE DE APOIO EDUCACIONAL	CENTRAL
109	54176485	***.920.641- **		MARIA APARECIDA CIPRIANO	AGENTE DE APOIO EDUCACIONAL	CENTRAL
110	54188356	***.006.191- **		MARIA APARECIDA NUNES DOS SANTOS SILVA	AGENTE DE APOIO EDUCACIONAL	CENTRAL
111	54187592	***.751.981- **		MARIA APARECIDA PEREIRA MENDES	AGENTE DE APOIO EDUCACIONAL	CENTRAL
112	54170452	***.221.051- **		MARIA CLARET GOMES	AGENTE DE APOIO EDUCACIONAL	CENTRAL
113	54186979	***.838.801- **		MARIA DO SOCORRO ALVES DOS SANTOS PASSOS F	AGENTE DE APOIO EDUCACIONAL	CENTRAL
114	54173094	***.283.131- **		MARIA GORETTE DE SOUSA MOURA	AGENTE DE APOIO EDUCACIONAL	CENTRAL
115	54152064	***.162.171- **		MARIA JUDITH ARAUJO BACELAR	AGENTE DE APOIO EDUCACIONAL	CENTRAL
116	54153194	***.781.961- **		MARIA MIGUEL DE SOUZA	AGENTE DE APOIO EDUCACIONAL	CENTRAL
117	54190877	***.924.375- **		MARIA NICE FERNANDES SOUZA	AGENTE DE APOIO EDUCACIONAL	CENTRAL
118	54186536	***.760.701- **		MARIA RODRIGUES BRAGA	AGENTE DE APOIO EDUCACIONAL	CENTRAL
119	54170715	***.473.541- **		MARIA SALETE FERREIRA PEREIRA	AGENTE DE APOIO EDUCACIONAL	CENTRAL
120	54160132	***.831.061- **		MARIA VALERIA VIEIRA DE SOUSA	AGENTE DE APOIO EDUCACIONAL	CENTRAL
121	54151091	***.277.461- **		MARILIA MENDES GADELHA	AGENTE DE APOIO EDUCACIONAL	CENTRAL

	Nº	Inscrição	CPF	Nome Candidato	Cargo	Coordenadoria
122	54186916	***.585.981- **		MARILUCE RIBEIRO GUIMARAES	AGENTE DE APOIO EDUCACIONAL	CENTRAL
123	54179803	***.076.181- **		MARINEIDE CARLOS CARDEAL	AGENTE DE APOIO EDUCACIONAL	CENTRAL
124	54184434	***.620.861- **		MEIRIVONE BOLETO DOS SANTOS	AGENTE DE APOIO EDUCACIONAL	CENTRAL
125	54196105	***.072.371- **		MILTON LUIZ DOS SANTOS SILVA	AGENTE DE APOIO EDUCACIONAL	CENTRAL
126	54164248	***.751.101- **		NELSI VIEIRA DA SILVA	AGENTE DE APOIO EDUCACIONAL	CENTRAL
127	54181349	***.209.041- **		NEURACI PEREIRA ALVES	AGENTE DE APOIO EDUCACIONAL	CENTRAL
128	54177771	***.827.335- **		NEUSA BERTUNES DE SOUZA	AGENTE DE APOIO EDUCACIONAL	CENTRAL
129	54176086	***.102.151- **		NILVA BARBOSA DA SILVA	AGENTE DE APOIO EDUCACIONAL	CENTRAL
130	54167515	***.335.761- **		NILZA MARIA PEREIRA	AGENTE DE APOIO EDUCACIONAL	CENTRAL
131	54188532	***.786.551- **		NOEME MARTINS VIANA MARTINS	AGENTE DE APOIO EDUCACIONAL	CENTRAL
132	54159015	***.372.791- **		NUBIA DA SILVA GUIMARAES	AGENTE DE APOIO EDUCACIONAL	CENTRAL
133	54177992	***.129.581- **		REGINALDA ALVES DOS SANTOS	AGENTE DE APOIO EDUCACIONAL	CENTRAL
134	54157369	***.651.791- **		RONEIDE DA CRUZ PESSOA	AGENTE DE APOIO EDUCACIONAL	CENTRAL
135	54192145	***.823.021- **		ROSEMEIRE DOS SANTOS COSTA	AGENTE DE APOIO EDUCACIONAL	CENTRAL
136	54205283	***.897.611- **		ROSIMAR DE SOUZA	AGENTE DE APOIO EDUCACIONAL	CENTRAL
137	54177717	***.464.341- **		RUBENS VIEIRA DE MORAES	AGENTE DE APOIO EDUCACIONAL	CENTRAL
138	54190225	***.167.521- **		SILVÂNIA RODRIGUES DA SILVA	AGENTE DE APOIO EDUCACIONAL	CENTRAL
139	54163791	***.003.731- **		SIMONE LEANDRO DA SILVA	AGENTE DE APOIO EDUCACIONAL	CENTRAL

	Nº	Inscrição	CPF	Nome Candidato	Cargo	Coordenadoria
140	54206516	***.662.431- **		SONIA MOREIRA RODRIGUES GOMES	AGENTE DE APOIO EDUCACIONAL	CENTRAL
141	54171070	***.458.128- **		SUELI CORREIA DE LIMA	AGENTE DE APOIO EDUCACIONAL	CENTRAL
142	54177645	***.569.771- **		TEREZINHA LOPES MARTINS	AGENTE DE APOIO EDUCACIONAL	CENTRAL
143	54202410	***.396.631- **		THOMAZ MAGNUM DA SILVA ALVES	AGENTE DE APOIO EDUCACIONAL	CENTRAL
144	54194128	***.793.002- **		VALDIZA DO NASCIMENTO E SOUSA	AGENTE DE APOIO EDUCACIONAL	CENTRAL
145	54178834	***.190.921- **		VALNIR LUCIANA SILVA LIMA	AGENTE DE APOIO EDUCACIONAL	CENTRAL
146	54168096	***.733.031- **		VILMA APARECIDA PEREIRA	AGENTE DE APOIO EDUCACIONAL	CENTRAL
147	54208710	***.411.901- **		WALTENES GOMES DE OLIVEIRA	AGENTE DE APOIO EDUCACIONAL	CENTRAL
148	54183843	***.732.731- **		WELLINGTON RODRIGUES DE SOUSA	AGENTE DE APOIO EDUCACIONAL	CENTRAL
149	54182742	***.014.301- **		WERLLES DA SILVA ARANTES	AGENTE DE APOIO EDUCACIONAL	CENTRAL
150	54165021	***.271.241- **		ZENAIDE DE BRITO SANTOS ROCHA	AGENTE DE APOIO EDUCACIONAL	CENTRAL
151	54182897	***.469.471- **		ABADIA PEREIRA DO NASCIMENTO	AGENTE DE APOIO EDUCACIONAL	JARBAS JAYME
152	54192875	***.139.781- **		ADRIANA DO AMARAL	AGENTE DE APOIO EDUCACIONAL	JARBAS JAYME
153	54203755	***.843.491- **		ALIAN MARIA FREIRE	AGENTE DE APOIO EDUCACIONAL	JARBAS JAYME
154	54187833	***.471.041- **		ALZENI GONÇALVES DE ABREU	AGENTE DE APOIO EDUCACIONAL	JARBAS JAYME
155	54177060	***.775.322- **		ANA MARIA DA SILVA PEREIRA	AGENTE DE APOIO EDUCACIONAL	JARBAS JAYME
156	54191798	***.569.681- **		CARMEN LÚCIA FERREIRA DOS SANTOS SOUZA	AGENTE DE APOIO EDUCACIONAL	JARBAS JAYME
157	54173183	***.957.351- **		CINTIA ETERNA GONCALVES DE OLIVEIRA	AGENTE DE APOIO EDUCACIONAL	JARBAS JAYME

	Nº	Inscrição	CPF	Nome Candidato	Cargo	Coordenadoria
158	54195154	***.659.301-**		DAGNA ALVES DE AGUIAR	AGENTE DE APOIO EDUCACIONAL	JARBAS JAYME
159	54181099	***.401.403-**		DALVA DARTE BEZERRA DA SILVA	AGENTE DE APOIO EDUCACIONAL	JARBAS JAYME
160	54190406	***.327.161-**		DALVA MARIA DA SILVA RAMOS	AGENTE DE APOIO EDUCACIONAL	JARBAS JAYME
161	54160308	***.757.731-**		DEBORA SOARES SANTOS	AGENTE DE APOIO EDUCACIONAL	JARBAS JAYME
162	54183621	***.638.331-**		DIVINA APARECIDA FELISBERTO	AGENTE DE APOIO EDUCACIONAL	JARBAS JAYME
163	54188059	***.067.137-**		DULCELENE DE OLIVEIRA CIRINO	AGENTE DE APOIO EDUCACIONAL	JARBAS JAYME
164	54183505	***.457.661-**		EDNA MARIA DA SILVA	AGENTE DE APOIO EDUCACIONAL	JARBAS JAYME
165	54183353	***.346.526-**		ELIA MARIA DA SILVA	AGENTE DE APOIO EDUCACIONAL	JARBAS JAYME
166	54178605	***.949.276-**		ELIZABETH COSTA GARCIA	AGENTE DE APOIO EDUCACIONAL	JARBAS JAYME
167	54172943	***.789.601-**		ERLENE MARTINS	AGENTE DE APOIO EDUCACIONAL	JARBAS JAYME
168	54190350	***.313.811-**		FATIMA CLARETE DE FARIA	AGENTE DE APOIO EDUCACIONAL	JARBAS JAYME
169	54164513	***.533.861-**		FRANCINALVA MATIAS DA SILVA	AGENTE DE APOIO EDUCACIONAL	JARBAS JAYME
170	54153100	***.398.881-**		GEANDRA FERREIRA DE PAIVA	AGENTE DE APOIO EDUCACIONAL	JARBAS JAYME
171	54205674	***.441.701-**		GERCINA FELIX ARRUDA	AGENTE DE APOIO EDUCACIONAL	JARBAS JAYME
172	54183129	***.773.381-**		IRACI DA SILVA DE SOUZA DA SILVA SILVEIRA	AGENTE DE APOIO EDUCACIONAL	JARBAS JAYME
173	54199569	***.514.171-**		ISABEL CRISTINA ARANTES	AGENTE DE APOIO EDUCACIONAL	JARBAS JAYME
174	54178437	***.530.361-**		IVONESA DE FARIA OLIVEIRA	AGENTE DE APOIO EDUCACIONAL	JARBAS JAYME
175	54177991	***.569.421-**		JANE BUENO FERNANDES SANTOS	AGENTE DE APOIO EDUCACIONAL	JARBAS JAYME

	Nº	Inscrição	CPF	Nome Candidato	Cargo	Coordenadoria
176	54172927	***.944.531- **		JANETE LAURA DE ALMEIDA	AGENTE DE APOIO EDUCACIONAL	JARBAS JAYME
177	54180011	***.194.891- **		JAQUELINE BATISTA DE SOUZA	AGENTE DE APOIO EDUCACIONAL	JARBAS JAYME
178	54185202	***.166.781- **		JOAO BATISTA DA ROCHA	AGENTE DE APOIO EDUCACIONAL	JARBAS JAYME
179	54177309	***.812.301- **		JUCELY DIVINA DE PAULA ROCHA	AGENTE DE APOIO EDUCACIONAL	JARBAS JAYME
180	54193208	***.953.641- **		KATIA FERREIRA DA SILVA	AGENTE DE APOIO EDUCACIONAL	JARBAS JAYME
181	54185488	***.896.341- **		LAUDISSEIA LOUREIRO SANTOS OLIVEIRA	AGENTE DE APOIO EDUCACIONAL	JARBAS JAYME
182	54172844	***.235.631- **		LENY MARIA DA SILVA FFRANCO	AGENTE DE APOIO EDUCACIONAL	JARBAS JAYME
183	54198014	***.646.241- **		LILIA DE CALDAS MAIA	AGENTE DE APOIO EDUCACIONAL	JARBAS JAYME
184	54171432	***.254.241- **		LUCIENE MARTINS DE SOUZA	AGENTE DE APOIO EDUCACIONAL	JARBAS JAYME
185	54176887	***.590.241- **		LUDMILA FIDELIS TORRES	AGENTE DE APOIO EDUCACIONAL	JARBAS JAYME
186	54186324	***.640.483- **		MARIA DAYANA DA SILVA	AGENTE DE APOIO EDUCACIONAL	JARBAS JAYME
187	54172437	***.581.771- **		MARIA DE LOURDES PEREIRA	AGENTE DE APOIO EDUCACIONAL	JARBAS JAYME
188	54190583	***.243.741- **		MARIA EDILENE DA CONCEICAO	AGENTE DE APOIO EDUCACIONAL	JARBAS JAYME
189	54191294	***.041.251- **		MARIA ISABEL RAMOS SOUZA	AGENTE DE APOIO EDUCACIONAL	JARBAS JAYME
190	54167156	***.223.151- **		MARILAN ROSA SOARES	AGENTE DE APOIO EDUCACIONAL	JARBAS JAYME
191	54192975	***.595.384- **		MARINEI DOS SANTOS SILVA	AGENTE DE APOIO EDUCACIONAL	JARBAS JAYME
192	54179915	***.864.401- **		MARIZETE BATISTA DE OLIVEIRA	AGENTE DE APOIO EDUCACIONAL	JARBAS JAYME
193	54166774	***.101.832- **		MÁRNIA RIBEIRO FERREIRA PEREIRA	AGENTE DE APOIO EDUCACIONAL	JARBAS JAYME

	Nº	Inscrição	CPF	Nome Candidato	Cargo	Coordenadoria
194	54184583	***.412.331- **		MIRACI SILVA DO ESPIRITO SANTO	AGENTE DE APOIO EDUCACIONAL	JARBAS JAYME
195	54196656	***.630.631- **		MONICA BORGES DE SOUSA	AGENTE DE APOIO EDUCACIONAL	JARBAS JAYME
196	54183554	***.291.621- **		NEILA DE JESUS VIEIRA	AGENTE DE APOIO EDUCACIONAL	JARBAS JAYME
197	54167137	***.939.781- **		RENATA RODRIGUES DA SILVA	AGENTE DE APOIO EDUCACIONAL	JARBAS JAYME
198	54170239	***.741.593- **		ROSA DA SILVA OLIVEIRA NUNES	AGENTE DE APOIO EDUCACIONAL	JARBAS JAYME
199	54189168	***.556.721- **		ROSIMAR MEIRELES DE PAULA	AGENTE DE APOIO EDUCACIONAL	JARBAS JAYME
200	54194755	***.026.491- **		SILDETE FERREIRA DE CARVALHO	AGENTE DE APOIO EDUCACIONAL	JARBAS JAYME
201	54170332	***.761.771- **		SILVONE PEREIRA DA SILVA	AGENTE DE APOIO EDUCACIONAL	JARBAS JAYME
202	54167546	***.170.831- **		SIMENIA APARECIDA DA SILVA	AGENTE DE APOIO EDUCACIONAL	JARBAS JAYME
203	54183145	***.353.681- **		SIMONE MUNIZ DE CAMPOS	AGENTE DE APOIO EDUCACIONAL	JARBAS JAYME
204	54172866	***.215.221- **		SÔNIA FERNANDES DE ALMEIDA SILVA	AGENTE DE APOIO EDUCACIONAL	JARBAS JAYME
205	54193443	***.564.511- **		SUELI FRANCISCA DOS SANTOS	AGENTE DE APOIO EDUCACIONAL	JARBAS JAYME
206	54190613	***.044.691- **		SUELI GOMES DO AMARAL	AGENTE DE APOIO EDUCACIONAL	JARBAS JAYME
207	54200550	***.583.151- **		TEREZINHA DA SILVA MENDES	AGENTE DE APOIO EDUCACIONAL	JARBAS JAYME
208	54155911	***.298.271- **		VALDENICE DE JESUS DE BRITO	AGENTE DE APOIO EDUCACIONAL	JARBAS JAYME
209	54160957	***.658.781- **		VALQUÍRIA GOMES DA SILVA MORAIS	AGENTE DE APOIO EDUCACIONAL	JARBAS JAYME
210	54169725	***.412.041- **		WELLINGTON CANDIDO FERREIRA	AGENTE DE APOIO EDUCACIONAL	JARBAS JAYME
211	54187607	***.544.691- **		ADENILSON MORAIS DA SILVA	AGENTE DE APOIO EDUCACIONAL	MARIA HELENA BATISTA BRETAS

	Nº	Inscrição	CPF	Nome Candidato	Cargo	Coordenadoria
212	54191398	***.042.011- **		ALESSANDRA MARIA DOS SANTOS COSTA	AGENTE DE APOIO EDUCACIONAL	MARIA HELENA BATISTA BRETAS
213	54178965	***.894.251- **		ANA CRISTINA NUNES DE OLIVEIRA	AGENTE DE APOIO EDUCACIONAL	MARIA HELENA BATISTA BRETAS
214	54178525	***.098.261- **		ANA LUCIA PEREIRA DA CUNHA RODRIGUES	AGENTE DE APOIO EDUCACIONAL	MARIA HELENA BATISTA BRETAS
215	54160765	***.479.711- **		ANA MARIA BATISTA ALVES	AGENTE DE APOIO EDUCACIONAL	MARIA HELENA BATISTA BRETAS
216	54160295	***.257.661- **		ANA MARIA FERREIRA CAMPOLINO	AGENTE DE APOIO EDUCACIONAL	MARIA HELENA BATISTA BRETAS
217	54164639	***.538.101- **		ANGELITA GONCALVES DA SILVA	AGENTE DE APOIO EDUCACIONAL	MARIA HELENA BATISTA BRETAS
218	54198867	***.597.333- **		ANTONIA LUCIA BEZERRA DE NOJOSA	AGENTE DE APOIO EDUCACIONAL	MARIA HELENA BATISTA BRETAS
219	54201423	***.124.631- **		CARLOS JOSE ALVES DE MIRANDA	AGENTE DE APOIO EDUCACIONAL	MARIA HELENA BATISTA BRETAS
220	54152813	***.313.802- **		CARMITA DE JESUS PROCOPIO	AGENTE DE APOIO EDUCACIONAL	MARIA HELENA BATISTA BRETAS
221	54162669	***.944.691- **		CELMA ROCHA FERREIRA	AGENTE DE APOIO EDUCACIONAL	MARIA HELENA BATISTA BRETAS
222	54155885	***.967.381- **		CLÁUDIA REGINA DE CARVALHO	AGENTE DE APOIO EDUCACIONAL	MARIA HELENA BATISTA BRETAS
223	54188776	***.700.991- **		CLAUDINEY SOARES DE MATOS	AGENTE DE APOIO EDUCACIONAL	MARIA HELENA BATISTA BRETAS
224	54196511	***.491.721- **		DANIELA DE FATIMA DIAS	AGENTE DE APOIO EDUCACIONAL	MARIA HELENA BATISTA BRETAS
225	54196348	***.235.771- **		EDIONE DE OLIVEIRA	AGENTE DE APOIO EDUCACIONAL	MARIA HELENA BATISTA BRETAS
226	54175711	***.561.981- **		EDITE VAZ NETO MARTINS	AGENTE DE APOIO EDUCACIONAL	MARIA HELENA BATISTA BRETAS
227	54197426	***.050.671- **		EDIVANDO ALVES DE ARAUJO	AGENTE DE APOIO EDUCACIONAL	MARIA HELENA BATISTA BRETAS
228	54171907	***.965.961- **		ELAINE NUNES FERREIRA	AGENTE DE APOIO EDUCACIONAL	MARIA HELENA BATISTA BRETAS
229	54200130	***.239.966- **		ELDER CARLOS DA SILVA	AGENTE DE APOIO EDUCACIONAL	MARIA HELENA BATISTA BRETAS

	Nº	Inscrição	CPF	Nome Candidato	Cargo	Coordenadoria
230	54187621	***.682.441- **		ELIANDRA DA PENHA CORDEIRO DE FARIA FERREIR	AGENTE DE APOIO EDUCACIONAL	MARIA HELENA BATISTA BRETAS
231	54175826	***.205.781- **		ELIZETE ARAUJO TEIXEIRA FREITAS	AGENTE DE APOIO EDUCACIONAL	MARIA HELENA BATISTA BRETAS
232	54193627	***.518.471- **		EVANILZA MOREIRA DA SILVA	AGENTE DE APOIO EDUCACIONAL	MARIA HELENA BATISTA BRETAS
233	54207701	***.628.403- **		EZEQUIAS RIBEIRO COSTA	AGENTE DE APOIO EDUCACIONAL	MARIA HELENA BATISTA BRETAS
234	54170968	***.881.981- **		FATIMA VIEIRA	AGENTE DE APOIO EDUCACIONAL	MARIA HELENA BATISTA BRETAS
235	54190733	***.921.932- **		FERNANDO DOS SANTOS	AGENTE DE APOIO EDUCACIONAL	MARIA HELENA BATISTA BRETAS
236	54184254	***.213.453- **		GENEVAL SOARES CARNEIRO	AGENTE DE APOIO EDUCACIONAL	MARIA HELENA BATISTA BRETAS
237	54188050	***.404.091- **		GENI ITACARAMBY DA MOTA	AGENTE DE APOIO EDUCACIONAL	MARIA HELENA BATISTA BRETAS
238	54187960	***.144.131- **		GENI ITACARAMBY DA MOTA	AGENTE DE APOIO EDUCACIONAL	MARIA HELENA BATISTA BRETAS
239	54185460	***.762.271- **		GILDETE BARROS DA SILVA VIEIRA	AGENTE DE APOIO EDUCACIONAL	MARIA HELENA BATISTA BRETAS
240	54196805	***.935.191- **		GISZELIA AMORIM BATISTA SILVA	AGENTE DE APOIO EDUCACIONAL	MARIA HELENA BATISTA BRETAS
241	54177723	***.629.641- **		IRENE EVANGELISTA DA SILVA ALMEIDA	AGENTE DE APOIO EDUCACIONAL	MARIA HELENA BATISTA BRETAS
242	54179371	***.117.271- **		IVONE BARBOSA DA SILVA	AGENTE DE APOIO EDUCACIONAL	MARIA HELENA BATISTA BRETAS
243	54163652	***.528.061- **		IVONE LEAL	AGENTE DE APOIO EDUCACIONAL	MARIA HELENA BATISTA BRETAS
244	54206883	***.410.881- **		JOANICE SANTANA DA SILVA	AGENTE DE APOIO EDUCACIONAL	MARIA HELENA BATISTA BRETAS
245	54167928	***.389.661- **		JULIANA DOS SANTOS PEREIRA OLIVEIRA	AGENTE DE APOIO EDUCACIONAL	MARIA HELENA BATISTA BRETAS
246	54201107	***.697.441- **		LEILA DA GRACA GONCALVES	AGENTE DE APOIO EDUCACIONAL	MARIA HELENA BATISTA BRETAS
247	54193205	***.270.861- **		LILIANE MOREIRA DOS SANTOS	AGENTE DE APOIO EDUCACIONAL	MARIA HELENA BATISTA BRETAS

	Nº	Inscrição	CPF	Nome Candidato	Cargo	Coordenadoria
248	54183896	***.199.211- **		LINDALIA RODRIGUES LEAO	AGENTE DE APOIO EDUCACIONAL	MARIA HELENA BATISTA BRETAS
249	54178126	***.542.501- **		LUCIANA DE FREITAS PEREIRA	AGENTE DE APOIO EDUCACIONAL	MARIA HELENA BATISTA BRETAS
250	54192870	***.582.791- **		LUCIANA FERREIRA DE OLIVEIRA SOUZA	AGENTE DE APOIO EDUCACIONAL	MARIA HELENA BATISTA BRETAS
251	54187122	***.250.801- **		LUIZ GONZAGA DE BRITO	AGENTE DE APOIO EDUCACIONAL	MARIA HELENA BATISTA BRETAS
252	54170045	***.058.301- **		MARCELO RODRIGUES DA SILVA	AGENTE DE APOIO EDUCACIONAL	MARIA HELENA BATISTA BRETAS
253	54203674	***.646.171- **		MARCIA HELENA DE ANDRADE PEREIRA	AGENTE DE APOIO EDUCACIONAL	MARIA HELENA BATISTA BRETAS
254	54197004	***.994.011- **		MARCILENE M MONTEIRO	AGENTE DE APOIO EDUCACIONAL	MARIA HELENA BATISTA BRETAS
255	54165729	***.580.241- **		MARIA APARECIDA ALVES DA FONSECA	AGENTE DE APOIO EDUCACIONAL	MARIA HELENA BATISTA BRETAS
256	54179405	***.776.972- **		MARIA DA GUIA DOS SANTOS SOUSA	AGENTE DE APOIO EDUCACIONAL	MARIA HELENA BATISTA BRETAS
257	54204055	***.830.481- **		MARIA DE JESUS DA SILVA DOS REIS	AGENTE DE APOIO EDUCACIONAL	MARIA HELENA BATISTA BRETAS
258	54178671	***.340.851- **		MARIA DE LOURDES DE LOURDES FERNANDES LIM	AGENTE DE APOIO EDUCACIONAL	MARIA HELENA BATISTA BRETAS
259	54157236	***.263.261- **		MARIA DO SOCORRO COELHO DA SILVA	AGENTE DE APOIO EDUCACIONAL	MARIA HELENA BATISTA BRETAS
260	54178029	***.947.281- **		MARIA DOS REIS OLIVEIRA	AGENTE DE APOIO EDUCACIONAL	MARIA HELENA BATISTA BRETAS
261	54162694	***.774.231- **		MARIA EDINALVA FERREIRA DE CARVALHO SANTOS	AGENTE DE APOIO EDUCACIONAL	MARIA HELENA BATISTA BRETAS
262	54186348	***.081.291- **		MARIA IVA DE SOUSA	AGENTE DE APOIO EDUCACIONAL	MARIA HELENA BATISTA BRETAS
263	54202461	***.924.601- **		MARIA LUCINDA SANTOS DE SOUZA	AGENTE DE APOIO EDUCACIONAL	MARIA HELENA BATISTA BRETAS
264	54169431	***.025.182- **		MARIA OLIVEIRA DO CARMO	AGENTE DE APOIO EDUCACIONAL	MARIA HELENA BATISTA BRETAS
265	54181084	***.224.381- **		MARIA OMIDES ROSA SILVA	AGENTE DE APOIO EDUCACIONAL	MARIA HELENA BATISTA BRETAS

	Nº	Inscrição	CPF	Nome Candidato	Cargo	Coordenadoria
266	54190616	***.568.201- **		MARIA REGINA DE SOUZA OLIVEIRA	AGENTE DE APOIO EDUCACIONAL	MARIA HELENA BATISTA BRETAS
267	54179312	***.558.811- **		MARLENE FERREIRA DE JESUS	AGENTE DE APOIO EDUCACIONAL	MARIA HELENA BATISTA BRETAS
268	54195052	***.694.881- **		MARTA DA SILVA	AGENTE DE APOIO EDUCACIONAL	MARIA HELENA BATISTA BRETAS
269	54191727	***.407.172- **		NONATA FERREIRA DA SILVA ARAUJO	AGENTE DE APOIO EDUCACIONAL	MARIA HELENA BATISTA BRETAS
270	54194714	***.494.101- **		PÊDRA GONÇALVES BONTEMPO	AGENTE DE APOIO EDUCACIONAL	MARIA HELENA BATISTA BRETAS
271	54186454	***.174.491- **		REGINA ROSA DE JESUS	AGENTE DE APOIO EDUCACIONAL	MARIA HELENA BATISTA BRETAS
272	54173133	***.247.553- **		RITA CELIA DA SILVA CARNEIRO	AGENTE DE APOIO EDUCACIONAL	MARIA HELENA BATISTA BRETAS
273	54174334	***.218.471- **		RONIX FRANCISCO RODRIGUES DOS SANTOS	AGENTE DE APOIO EDUCACIONAL	MARIA HELENA BATISTA BRETAS
274	54206512	***.290.081- **		ROSANGELA DE FATIMA PEREIRA SARAIVA	AGENTE DE APOIO EDUCACIONAL	MARIA HELENA BATISTA BRETAS
275	54190547	***.617.903- **		ROSILENE JANUARIO DA SILVA SOUZA	AGENTE DE APOIO EDUCACIONAL	MARIA HELENA BATISTA BRETAS
276	54183551	***.902.201- **		ROZANGELA VIEIRA LOPES	AGENTE DE APOIO EDUCACIONAL	MARIA HELENA BATISTA BRETAS
277	54189297	***.763.901- **		SANDRA MARIA HENRIQUE SILVA MENDES	AGENTE DE APOIO EDUCACIONAL	MARIA HELENA BATISTA BRETAS
278	54156046	***.120.981- **		SILVIO LOURENÇO LEITE	AGENTE DE APOIO EDUCACIONAL	MARIA HELENA BATISTA BRETAS
279	54161004	***.985.791- **		SÔNIA CÉLIA CAMPOS CAVALCANTE	AGENTE DE APOIO EDUCACIONAL	MARIA HELENA BATISTA BRETAS
280	54188380	***.377.541- **		SONIA FERREIRA DA SILVA	AGENTE DE APOIO EDUCACIONAL	MARIA HELENA BATISTA BRETAS
281	54208777	***.344.351- **		SUELY XAVIER	AGENTE DE APOIO EDUCACIONAL	MARIA HELENA BATISTA BRETAS
282	54177317	***.719.401- **		VANDERLY BATISTA DOS SANTOS	AGENTE DE APOIO EDUCACIONAL	MARIA HELENA BATISTA BRETAS
283	54177730	***.142.361- **		WANDERLUCIA MENDES DE SOUZA PEREIRA	AGENTE DE APOIO EDUCACIONAL	MARIA HELENA BATISTA BRETAS

	Nº	Inscrição	CPF	Nome Candidato	Cargo	Coordenadoria
284	54201788	***.904.821- **		WANDIR DA SILVA	AGENTE DE APOIO EDUCACIONAL	MARIA HELENA BATISTA BRETAS
285	54178510	***.555.981- **		ZILA LINO FERREIRA MENDONCA	AGENTE DE APOIO EDUCACIONAL	MARIA HELENA BATISTA BRETAS
286	54168774	***.890.821- **		ADRIANE MARIA DE CASTRO VALADAO FRAZAO	AGENTE DE APOIO EDUCACIONAL	MARIA THOME NETO
287	54165750	***.921.041- **		AIDA APARECIDA DE MELO SANTOS	AGENTE DE APOIO EDUCACIONAL	MARIA THOME NETO
288	54160097	***.235.731- **		ALVINA PEREIRA DA SILVA	AGENTE DE APOIO EDUCACIONAL	MARIA THOME NETO
289	54164617	***.712.621- **		AMERICA RODRIGUES DOS SANTOS	AGENTE DE APOIO EDUCACIONAL	MARIA THOME NETO
290	54153594	***.270.901- **		ANA CARLA BATISTA DA SILVA	AGENTE DE APOIO EDUCACIONAL	MARIA THOME NETO
291	54199299	***.653.872- **		ANA CLAUDIA LOPES CANTANHEDE	AGENTE DE APOIO EDUCACIONAL	MARIA THOME NETO
292	54162562	***.858.181- **		ANA MARTINS SANTOS	AGENTE DE APOIO EDUCACIONAL	MARIA THOME NETO
293	54158228	***.938.541- **		ANTONIO RIBEIRO DE CARVALHO FILHO	AGENTE DE APOIO EDUCACIONAL	MARIA THOME NETO
294	54182217	***.801.531- **		ARION PINTO DE ALMEIDA	AGENTE DE APOIO EDUCACIONAL	MARIA THOME NETO
295	54169925	***.656.201- **		BENEDITA LOPES TORQUATO MARUSAN	AGENTE DE APOIO EDUCACIONAL	MARIA THOME NETO
296	54153855	***.307.031- **		CLAUDIA PEREIRA PAIVA	AGENTE DE APOIO EDUCACIONAL	MARIA THOME NETO
297	54158575	***.008.991- **		CLAUDIRENE LIMA LOPES MORAIS	AGENTE DE APOIO EDUCACIONAL	MARIA THOME NETO
298	54172162	***.069.551- **		CRITIANE SOARES DE QUEIROZ	AGENTE DE APOIO EDUCACIONAL	MARIA THOME NETO
299	54197825	***.713.403- **		DALVILENE GOMES DA SILVA RIBEIRO	AGENTE DE APOIO EDUCACIONAL	MARIA THOME NETO
300	54170840	***.890.051- **		DIVINO APARECIDO DA CRUZ	AGENTE DE APOIO EDUCACIONAL	MARIA THOME NETO
301	54163949	***.594.591- **		DORACI FERNANDES LIMA SANTOS	AGENTE DE APOIO EDUCACIONAL	MARIA THOME NETO

	Nº	Inscrição	CPF	Nome Candidato	Cargo	Coordenadoria
302	54198896	***.426.861- **		EDELAINE MARIA DE SOUZA VALENCA	AGENTE DE APOIO EDUCACIONAL	MARIA THOME NETO
303	54172538	***.449.651- **		EDINA MOREIRA RODRIGUES NOGUEIRA	AGENTE DE APOIO EDUCACIONAL	MARIA THOME NETO
304	54186373	***.158.275- **		EDNA EVANGELINA DOS SANTOS	AGENTE DE APOIO EDUCACIONAL	MARIA THOME NETO
305	54168275	***.680.891- **		EDUARDO ALVES DA SILVA	AGENTE DE APOIO EDUCACIONAL	MARIA THOME NETO
306	54192444	***.192.152- **		ELISANGELA BEZERRA DO NASCIMENTO	AGENTE DE APOIO EDUCACIONAL	MARIA THOME NETO
307	54177411	***.439.661- **		ERIDAN FRANCISCA DO NASCIMENTO	AGENTE DE APOIO EDUCACIONAL	MARIA THOME NETO
308	54183740	***.324.951- **		EUNICE FARIA DOS SANTOS	AGENTE DE APOIO EDUCACIONAL	MARIA THOME NETO
309	54171146	***.499.661- **		EVA JUSTINIANO DE ARAUJO	AGENTE DE APOIO EDUCACIONAL	MARIA THOME NETO
310	54175069	***.932.521- **		FLAVIA GONCALVES DE SOUZA	AGENTE DE APOIO EDUCACIONAL	MARIA THOME NETO
311	54153745	***.406.171- **		FLAVIA PAULINO DE SOUSA	AGENTE DE APOIO EDUCACIONAL	MARIA THOME NETO
312	54182956	***.562.411- **		GERALDO VENANCIO XAVIER	AGENTE DE APOIO EDUCACIONAL	MARIA THOME NETO
313	54189404	***.052.021- **		ILDA MARIA CONCEIÇÃO LIMA	AGENTE DE APOIO EDUCACIONAL	MARIA THOME NETO
314	54183920	***.760.785- **		ILDA MARIA SANTOS SOUZA DE JESUS	AGENTE DE APOIO EDUCACIONAL	MARIA THOME NETO
315	54181768	***.420.311- **		ILVAINE JOSE DA SILVA	AGENTE DE APOIO EDUCACIONAL	MARIA THOME NETO
316	54171280	***.300.622- **		IRENILDE SANTOS DA SILVA	AGENTE DE APOIO EDUCACIONAL	MARIA THOME NETO
317	54197597	***.601.371- **		ISABELA FEITOSA DA COSTA	AGENTE DE APOIO EDUCACIONAL	MARIA THOME NETO
318	54180987	***.746.201- **		IVONETE MARIA RODRIGUES	AGENTE DE APOIO EDUCACIONAL	MARIA THOME NETO
319	54198962	***.701.203- **		IZAIRA MARTINS SILVA VIEIRA	AGENTE DE APOIO EDUCACIONAL	MARIA THOME NETO

	Nº	Inscrição	CPF	Nome Candidato	Cargo	Coordenadoria
320	54174176	***.411.361- **		KATIA MARIA DE PAULA CALIXTRATO	AGENTE DE APOIO EDUCACIONAL	MARIA THOME NETO
321	54186205	***.528.381- **		LUCIANA JOSE DA SILVA	AGENTE DE APOIO EDUCACIONAL	MARIA THOME NETO
322	54164297	***.483.221- **		LUCIARA SANTANA DA SILVA GUIMARAES	AGENTE DE APOIO EDUCACIONAL	MARIA THOME NETO
323	54207309	***.245.071- **		LUCIELY OLIVEIRA MELO	AGENTE DE APOIO EDUCACIONAL	MARIA THOME NETO
324	54166936	***.522.761- **		LUCIMEIRE RIBEIRO DE CASTRO RODRIGUES	AGENTE DE APOIO EDUCACIONAL	MARIA THOME NETO
325	54181413	***.470.401- **		LUIZ VIEIRA PEREIRA FILHO	AGENTE DE APOIO EDUCACIONAL	MARIA THOME NETO
326	54150865	***.051.791- **		LUZIA MORAES DA SILVA	AGENTE DE APOIO EDUCACIONAL	MARIA THOME NETO
327	54178852	***.677.431- **		MARCIA DE SOUSA GOMES	AGENTE DE APOIO EDUCACIONAL	MARIA THOME NETO
328	54186418	***.511.501- **		MARGARETE CRISTINA MOREIRA DE JESUS	AGENTE DE APOIO EDUCACIONAL	MARIA THOME NETO
329	54192604	***.641.103- **		MARIA ANTONIA RIBEIRO PESSOA ARAUJO	AGENTE DE APOIO EDUCACIONAL	MARIA THOME NETO
330	54183359	***.031.071- **		MARIA APARECIDA DOS SANTOS	AGENTE DE APOIO EDUCACIONAL	MARIA THOME NETO
331	54205442	***.292.671- **		MARIA AUXILIADORA FERREIRA	AGENTE DE APOIO EDUCACIONAL	MARIA THOME NETO
332	54202280	***.747.681- **		MARIA D ABADIA DE MOURA REZENDE	AGENTE DE APOIO EDUCACIONAL	MARIA THOME NETO
333	54207090	***.114.853- **		MARIA DE FATIMA SANTOS FEITOSA	AGENTE DE APOIO EDUCACIONAL	MARIA THOME NETO
334	54150894	***.287.084- **		MARIA DO SOCORRO DA SILVA	AGENTE DE APOIO EDUCACIONAL	MARIA THOME NETO
335	54201979	***.983.811- **		MARIA JOSE DE MELO	AGENTE DE APOIO EDUCACIONAL	MARIA THOME NETO
336	54183608	***.447.983- **		MARIA JOSE DE SOUSA FERREIRA	AGENTE DE APOIO EDUCACIONAL	MARIA THOME NETO
337	54178347	***.691.001- **		MARIA JOSE MARTINS FARIAS	AGENTE DE APOIO EDUCACIONAL	MARIA THOME NETO

	Nº	Inscrição	CPF	Nome Candidato	Cargo	Coordenadoria
338	54189708	***.257.831- **		MARIA JOSE RODRIGUES	AGENTE DE APOIO EDUCACIONAL	MARIA THOME NETO
339	54205961	***.013.755- **		MARIA LOPES DOS SANTOS SOUSA	AGENTE DE APOIO EDUCACIONAL	MARIA THOME NETO
340	54151175	***.088.281- **		MARIA ROSA JACQUEANE DA COSTA	AGENTE DE APOIO EDUCACIONAL	MARIA THOME NETO
341	54178646	***.214.481- **		MARILENE BERTOLDO DE ARAUJO	AGENTE DE APOIO EDUCACIONAL	MARIA THOME NETO
342	54178348	***.371.901- **		MARISNEIDE TAVARES DOS SANTOS	AGENTE DE APOIO EDUCACIONAL	MARIA THOME NETO
343	54186759	***.213.331- **		NILVA GUIMARAES DA SILVA TEFILO	AGENTE DE APOIO EDUCACIONAL	MARIA THOME NETO
344	54152225	***.262.351- **		NOEMIA DA SILVA SANTOS	AGENTE DE APOIO EDUCACIONAL	MARIA THOME NETO
345	54186170	***.377.964- **		QUITERIA BEZERRA DA SILVA	AGENTE DE APOIO EDUCACIONAL	MARIA THOME NETO
346	54189693	***.042.801- **		ROSANA DE SOUZA COSTA	AGENTE DE APOIO EDUCACIONAL	MARIA THOME NETO
347	54171348	***.412.491- **		SAMANTHA SARAH DE JESUS BARREIRA	AGENTE DE APOIO EDUCACIONAL	MARIA THOME NETO
348	54179500	***.402.691- **		SANDRA FRANCISCA DA SILVA	AGENTE DE APOIO EDUCACIONAL	MARIA THOME NETO
349	54187557	***.401.191- **		SEBASTIAO ALVES RODRIGUES	AGENTE DE APOIO EDUCACIONAL	MARIA THOME NETO
350	54161213	***.278.791- **		SELMA BISPO DA SILVA	AGENTE DE APOIO EDUCACIONAL	MARIA THOME NETO
351	54168473	***.591.471- **		SELMA DA SILVA	AGENTE DE APOIO EDUCACIONAL	MARIA THOME NETO
352	54162942	***.714.671- **		SINTHIA DOS SANTOS PEREIRA	AGENTE DE APOIO EDUCACIONAL	MARIA THOME NETO
353	54190566	***.131.001- **		SIRLEY LEITE FERREIRA RODRIGUES	AGENTE DE APOIO EDUCACIONAL	MARIA THOME NETO
354	54154778	***.117.771- **		SONILDA MARIA DOS SANTOS E SILVA	AGENTE DE APOIO EDUCACIONAL	MARIA THOME NETO
355	54193145	***.605.321- **		VALDEIR ELIAS DE SOUZA	AGENTE DE APOIO EDUCACIONAL	MARIA THOME NETO

	Nº	Inscrição	CPF	Nome Candidato	Cargo	Coordenadoria
356	54184607	***.390.981- **		VALDELICE FERNANDES COSTA	AGENTE DE APOIO EDUCACIONAL	MARIA THOME NETO
357	54166077	***.997.291- **		VALDIRENE BONS-OLHOS DA COSTA	AGENTE DE APOIO EDUCACIONAL	MARIA THOME NETO
358	54204021	***.906.211- **		VALDIRENE DE SOUSA RIBEIRO	AGENTE DE APOIO EDUCACIONAL	MARIA THOME NETO
359	54182582	***.760.271- **		VALERIA DUARTE SILVA	AGENTE DE APOIO EDUCACIONAL	MARIA THOME NETO
360	54208617	***.465.151- **		VANDA PEREIRA GONCALVES FERREIRA	AGENTE DE APOIO EDUCACIONAL	MARIA THOME NETO
361	54186267	***.100.281- **		WANIA PAIXAO RODRIGUES	AGENTE DE APOIO EDUCACIONAL	MARIA THOME NETO
362	54165772	***.588.871- **		WEBER SILVA DIAS	AGENTE DE APOIO EDUCACIONAL	MARIA THOME NETO
363	54188864	***.630.601- **		WILSON SOARES DE MENEZES	AGENTE DE APOIO EDUCACIONAL	MARIA THOME NETO
364	54152081	***.444.251- **		ZELMA MARTINS OLIVEIRA BARCELOS	AGENTE DE APOIO EDUCACIONAL	MARIA THOME NETO
365	54186443	***.239.001- **		ZENAIDE DE LOURDES QUEROBINO	AGENTE DE APOIO EDUCACIONAL	MARIA THOME NETO
366	54170116	***.690.551- **		ADEILDA PEREIRA DA SILVA	AUXILIAR DE ATIVIDADES EDUCATIVAS	BRASIL DI RAMOS CAIADO
367	54153706	***.829.141- **		ADRIANA PINTO SILVA RIBEIRO	AUXILIAR DE ATIVIDADES EDUCATIVAS	BRASIL DI RAMOS CAIADO
368	54153689	***.568.881- **		ADRIANE APARECIDA GOMES SOUSA DA SILVA	AUXILIAR DE ATIVIDADES EDUCATIVAS	BRASIL DI RAMOS CAIADO
369	54156479	***.281.251- **		ALINE RODRIGUES BARBOSA	AUXILIAR DE ATIVIDADES EDUCATIVAS	BRASIL DI RAMOS CAIADO
370	54197480	***.113.321- **		ALINNE BRAGANCA GONCALVES MARTINS	AUXILIAR DE ATIVIDADES EDUCATIVAS	BRASIL DI RAMOS CAIADO
371	54188680	***.178.251- **		ALLANNA REGINA SANTOS	AUXILIAR DE ATIVIDADES EDUCATIVAS	BRASIL DI RAMOS CAIADO
372	54184308	***.123.661- **		AMANDA COSTA LOPES	AUXILIAR DE ATIVIDADES EDUCATIVAS	BRASIL DI RAMOS CAIADO
373	54184517	***.057.475- **		AMANDA EVANGELISTA CEDRAZ	AUXILIAR DE ATIVIDADES EDUCATIVAS	BRASIL DI RAMOS CAIADO

	Nº	Inscrição	CPF	Nome Candidato	Cargo	Coordenadoria
374	54166171	***.016.981- **		ANA CAROLINE ROSA E SILVA DOS REIS	AUXILIAR DE ATIVIDADES EDUCATIVAS	BRASIL DI RAMOS CAIADO
375	54181247	***.028.901- **		ANA CLARA CAETANO SANTOS	AUXILIAR DE ATIVIDADES EDUCATIVAS	BRASIL DI RAMOS CAIADO
376	54153244	***.647.411- **		ANA CRISTINA ALVES NETO	AUXILIAR DE ATIVIDADES EDUCATIVAS	BRASIL DI RAMOS CAIADO
377	54154004	***.372.002- **		ANA FRANCISCA MACHADO REIS MARTINS	AUXILIAR DE ATIVIDADES EDUCATIVAS	BRASIL DI RAMOS CAIADO
378	54170007	***.484.261- **		ANA JULIA MIRANDA COSTA	AUXILIAR DE ATIVIDADES EDUCATIVAS	BRASIL DI RAMOS CAIADO
379	54174204	***.380.591- **		ANA PAULA DE OLOIVEIRA SANTOS	AUXILIAR DE ATIVIDADES EDUCATIVAS	BRASIL DI RAMOS CAIADO
380	54172485	***.018.101- **		ANACELIADASILVA	AUXILIAR DE ATIVIDADES EDUCATIVAS	BRASIL DI RAMOS CAIADO
381	54187077	***.658.651- **		ANDHIARE ANDREIA MARCELINO DA SILVA	AUXILIAR DE ATIVIDADES EDUCATIVAS	BRASIL DI RAMOS CAIADO
382	54201926	***.081.272- **		ANDREIA APARECIDA DE SOUZA ARAUJO	AUXILIAR DE ATIVIDADES EDUCATIVAS	BRASIL DI RAMOS CAIADO
383	54165237	***.795.875- **		ANDREIA DE BRITO	AUXILIAR DE ATIVIDADES EDUCATIVAS	BRASIL DI RAMOS CAIADO
384	54203805	***.641.021- **		ANDREIA DOS SANTOS PEDROSO	AUXILIAR DE ATIVIDADES EDUCATIVAS	BRASIL DI RAMOS CAIADO
385	54163179	***.386.661- **		ANDRIELLY RECKERT DE OLIVEIRA	AUXILIAR DE ATIVIDADES EDUCATIVAS	BRASIL DI RAMOS CAIADO
386	54203170	***.836.781- **		ANGELA APARECIDA AUGUSTA SOARES	AUXILIAR DE ATIVIDADES EDUCATIVAS	BRASIL DI RAMOS CAIADO
387	54165078	***.372.454- **		ANGELA DE FATIMA AMORIM OLIVEIRA	AUXILIAR DE ATIVIDADES EDUCATIVAS	BRASIL DI RAMOS CAIADO
388	54184548	***.137.831- **		BEATRIZ SILVA DE OLIVEIRA	AUXILIAR DE ATIVIDADES EDUCATIVAS	BRASIL DI RAMOS CAIADO
389	54181094	***.996.241- **		BENAILDER ALVES DAS NEVES DE MEDEIROS	AUXILIAR DE ATIVIDADES EDUCATIVAS	BRASIL DI RAMOS CAIADO
390	54151663	***.021.081- **		BRUNA BORGES PEREIRA DA SILVA	AUXILIAR DE ATIVIDADES EDUCATIVAS	BRASIL DI RAMOS CAIADO
391	54208436	***.052.571- **		BRUNA CRISTINA VELOSO DA CRUZ	AUXILIAR DE ATIVIDADES EDUCATIVAS	BRASIL DI RAMOS CAIADO

	Nº	Inscrição	CPF	Nome Candidato	Cargo	Coordenadoria
392	54179870	***.355.991- **		CALICIA LIMA FREITAS	AUXILIAR DE ATIVIDADES EDUCATIVAS	BRASIL DI RAMOS CAIADO
393	54175049	***.487.651- **		CAMILA DE SOUZA EURIPEDES	AUXILIAR DE ATIVIDADES EDUCATIVAS	BRASIL DI RAMOS CAIADO
394	54164701	***.397.611- **		CAMILA FERREIRA DE JESUS	AUXILIAR DE ATIVIDADES EDUCATIVAS	BRASIL DI RAMOS CAIADO
395	54151810	***.694.761- **		CAMILA SOUZA SANTOS	AUXILIAR DE ATIVIDADES EDUCATIVAS	BRASIL DI RAMOS CAIADO
396	54177048	***.368.581- **		CELIA SANTANA ALMEIDA	AUXILIAR DE ATIVIDADES EDUCATIVAS	BRASIL DI RAMOS CAIADO
397	54199037	***.745.251- **		CHRISTINA CYBELLE SANTOS DA MOTA SOUSA	AUXILIAR DE ATIVIDADES EDUCATIVAS	BRASIL DI RAMOS CAIADO
398	54177974	***.295.461- **		CINTIA CRISTINA DA SILVA	AUXILIAR DE ATIVIDADES EDUCATIVAS	BRASIL DI RAMOS CAIADO
399	54163133	***.722.331- **		CLAUDIA CLEMENTE DOS SANTOS	AUXILIAR DE ATIVIDADES EDUCATIVAS	BRASIL DI RAMOS CAIADO
400	54189621	***.086.591- **		CLEIBES APARECIDA DA SILVA PESSOA	AUXILIAR DE ATIVIDADES EDUCATIVAS	BRASIL DI RAMOS CAIADO
401	54183344	***.785.711- **		CONSUELO CARVALHO DO NASCIMENTO SALES	AUXILIAR DE ATIVIDADES EDUCATIVAS	BRASIL DI RAMOS CAIADO
402	54191534	***.053.501- **		CRISTINA APARECIDA FERREIRA	AUXILIAR DE ATIVIDADES EDUCATIVAS	BRASIL DI RAMOS CAIADO
403	54165736	***.995.711- **		DANILA ROSE FERREIRA GONTIJO	AUXILIAR DE ATIVIDADES EDUCATIVAS	BRASIL DI RAMOS CAIADO
404	54173596	***.392.631- **		DEANE SILVA DOS SANTOS	AUXILIAR DE ATIVIDADES EDUCATIVAS	BRASIL DI RAMOS CAIADO
405	54170908	***.230.691- **		DÉBORA DE SOUZA OLIVEIRA	AUXILIAR DE ATIVIDADES EDUCATIVAS	BRASIL DI RAMOS CAIADO
406	54152721	***.364.601- **		DEBORAH CRISTINA MARINHO DOS SANTOS ROCH	AUXILIAR DE ATIVIDADES EDUCATIVAS	BRASIL DI RAMOS CAIADO
407	54198139	***.462.013- **		DEUSELINE GOMES DOS SANTOS	AUXILIAR DE ATIVIDADES EDUCATIVAS	BRASIL DI RAMOS CAIADO
408	54168486	***.215.721- **		DEUZENI MARIA PEREIRA	AUXILIAR DE ATIVIDADES EDUCATIVAS	BRASIL DI RAMOS CAIADO
409	54203801	***.091.175- **		DORIVALDO LEITE DOS SANTOS	AUXILIAR DE ATIVIDADES EDUCATIVAS	BRASIL DI RAMOS CAIADO

	Nº	Inscrição	CPF	Nome Candidato	Cargo	Coordenadoria
410	54158389	***.652.611- **		ELAINE CRISTINA DA SILVA	AUXILIAR DE ATIVIDADES EDUCATIVAS	BRASIL DI RAMOS CAIADO
411	54192986	***.789.981- **		ELAINE VICENTE MATEUS	AUXILIAR DE ATIVIDADES EDUCATIVAS	BRASIL DI RAMOS CAIADO
412	54189000	***.657.101- **		ELECI MENDES NUNES	AUXILIAR DE ATIVIDADES EDUCATIVAS	BRASIL DI RAMOS CAIADO
413	54169558	***.832.483- **		ELEINIR CARVALHO NASCIMENTO	AUXILIAR DE ATIVIDADES EDUCATIVAS	BRASIL DI RAMOS CAIADO
414	54178712	***.234.531- **		ELENICE BARBOSA XAVIER.	AUXILIAR DE ATIVIDADES EDUCATIVAS	BRASIL DI RAMOS CAIADO
415	54171276	***.416.621- **		ELIANA CRISTINA DE SOUSA	AUXILIAR DE ATIVIDADES EDUCATIVAS	BRASIL DI RAMOS CAIADO
416	54153406	***.781.221- **		ELIANA OLIVEIRA DE ANDRADE SILVA	AUXILIAR DE ATIVIDADES EDUCATIVAS	BRASIL DI RAMOS CAIADO
417	54187100	***.525.394- **		ELIANAYNI DA SILVA	AUXILIAR DE ATIVIDADES EDUCATIVAS	BRASIL DI RAMOS CAIADO
418	54161212	***.248.471- **		ELIANE CHAVEIRO DE MELO ALVES	AUXILIAR DE ATIVIDADES EDUCATIVAS	BRASIL DI RAMOS CAIADO
419	54198644	***.499.381- **		ELIANE CHAVIER DO NASCIMENTO	AUXILIAR DE ATIVIDADES EDUCATIVAS	BRASIL DI RAMOS CAIADO
420	54170176	***.571.811- **		ELIENE PEREIRA SANTOS	AUXILIAR DE ATIVIDADES EDUCATIVAS	BRASIL DI RAMOS CAIADO
421	54203802	***.926.953- **		ERIKA SANTANA SANTOS SOUSA	AUXILIAR DE ATIVIDADES EDUCATIVAS	BRASIL DI RAMOS CAIADO
422	54200861	***.845.563- **		ESTER VILARINS DE OLIVEIRA REGO	AUXILIAR DE ATIVIDADES EDUCATIVAS	BRASIL DI RAMOS CAIADO
423	54178429	***.650.601- **		FÁTIMA DE SOUZA CARNEIRO	AUXILIAR DE ATIVIDADES EDUCATIVAS	BRASIL DI RAMOS CAIADO
424	54208673	***.355.861- **		FERNANDA ARAUJO VIANA MENDES	AUXILIAR DE ATIVIDADES EDUCATIVAS	BRASIL DI RAMOS CAIADO
425	54190589	***.015.581- **		FLAVIANA BORGES DE OLIVEIRA ALVES	AUXILIAR DE ATIVIDADES EDUCATIVAS	BRASIL DI RAMOS CAIADO
426	54182190	***.418.121- **		FLAVIO RODRIGUES DA MATA	AUXILIAR DE ATIVIDADES EDUCATIVAS	BRASIL DI RAMOS CAIADO
427	54168955	***.921.241- **		FLORISMAR RODRIGUES DA SILVA	AUXILIAR DE ATIVIDADES EDUCATIVAS	BRASIL DI RAMOS CAIADO

	Nº	Inscrição	CPF	Nome Candidato	Cargo	Coordenadoria
428	54191717	***.181.271- **		FRANCINEIDE LAUREANO DE LIMA BRITO	AUXILIAR DE ATIVIDADES EDUCATIVAS	BRASIL DI RAMOS CAIADO
429	54177624	***.978.031- **		GABRIELLA CORREA VEIGA	AUXILIAR DE ATIVIDADES EDUCATIVAS	BRASIL DI RAMOS CAIADO
430	54175998	***.188.261- **		GEANE SOARES BEZERRA	AUXILIAR DE ATIVIDADES EDUCATIVAS	BRASIL DI RAMOS CAIADO
431	54156157	***.193.441- **		GEISSE RIBEIRO SILVA	AUXILIAR DE ATIVIDADES EDUCATIVAS	BRASIL DI RAMOS CAIADO
432	54201410	***.814.488- **		GLAUCO CESAR DA CONCEICAO CANELLA	AUXILIAR DE ATIVIDADES EDUCATIVAS	BRASIL DI RAMOS CAIADO
433	54202359	***.213.321- **		GLEYCE ROCHA SUCENA	AUXILIAR DE ATIVIDADES EDUCATIVAS	BRASIL DI RAMOS CAIADO
434	54186366	***.886.621- **		HELENA RUBIA CARLOS FRANCO	AUXILIAR DE ATIVIDADES EDUCATIVAS	BRASIL DI RAMOS CAIADO
435	54159363	***.493.231- **		HELLEM DAYANE DE CARVALHO PETRI	AUXILIAR DE ATIVIDADES EDUCATIVAS	BRASIL DI RAMOS CAIADO
436	54195624	***.344.301- **		ISNAIR TELES DA ROCHA	AUXILIAR DE ATIVIDADES EDUCATIVAS	BRASIL DI RAMOS CAIADO
437	54160013	***.701.735- **		JALINE SILVA SANTOS	AUXILIAR DE ATIVIDADES EDUCATIVAS	BRASIL DI RAMOS CAIADO
438	54193153	***.392.111- **		JAQUELINE DORNELES AGUIAR	AUXILIAR DE ATIVIDADES EDUCATIVAS	BRASIL DI RAMOS CAIADO
439	54159338	***.806.871- **		JENNYFER MARANHAO DA SILVA	AUXILIAR DE ATIVIDADES EDUCATIVAS	BRASIL DI RAMOS CAIADO
440	54160435	***.218.443- **		JESSICA JUSTINO CHAVES	AUXILIAR DE ATIVIDADES EDUCATIVAS	BRASIL DI RAMOS CAIADO
441	54176269	***.249.741- **		JOANA MIRANDA DE SOUZA	AUXILIAR DE ATIVIDADES EDUCATIVAS	BRASIL DI RAMOS CAIADO
442	54204452	***.277.291- **		JOAO RODRIGUES DOS SANTOS	AUXILIAR DE ATIVIDADES EDUCATIVAS	BRASIL DI RAMOS CAIADO
443	54173865	***.107.631- **		JOICY FEITOSA DA SILVA RODRIGUES ABREU	AUXILIAR DE ATIVIDADES EDUCATIVAS	BRASIL DI RAMOS CAIADO
444	54174605	***.450.521- **		JOSÉ RANGEL MARTINS JORGE	AUXILIAR DE ATIVIDADES EDUCATIVAS	BRASIL DI RAMOS CAIADO
445	54186022	***.481.671- **		JOSEFA CRISTINA DO CARMO RODRIGUES	AUXILIAR DE ATIVIDADES EDUCATIVAS	BRASIL DI RAMOS CAIADO

	Nº	Inscrição	CPF	Nome Candidato	Cargo	Coordenadoria
446	54200456	***.330.341- **		KALINE FERNANDES PAULINO	AUXILIAR DE ATIVIDADES EDUCATIVAS	BRASIL DI RAMOS CAIADO
447	54159809	***.427.601- **		KARINE DOS SANTOS ARAUJO	AUXILIAR DE ATIVIDADES EDUCATIVAS	BRASIL DI RAMOS CAIADO
448	54201694	***.029.541- **		KARLA ROBERTA RIBEIRO	AUXILIAR DE ATIVIDADES EDUCATIVAS	BRASIL DI RAMOS CAIADO
449	54151251	***.564.481- **		KAROLINA MARTINS LOBO RODRIGUES	AUXILIAR DE ATIVIDADES EDUCATIVAS	BRASIL DI RAMOS CAIADO
450	54203183	***.407.531- **		KAUANNY MUNIKELLY XAVIER DE MORAIS BARBOS	AUXILIAR DE ATIVIDADES EDUCATIVAS	BRASIL DI RAMOS CAIADO
451	54165049	***.811.731- **		KENIA LEMES ARAUJO	AUXILIAR DE ATIVIDADES EDUCATIVAS	BRASIL DI RAMOS CAIADO
452	54198165	***.562.761- **		KESIA DE LOURDES DO ROSARIO SILVA	AUXILIAR DE ATIVIDADES EDUCATIVAS	BRASIL DI RAMOS CAIADO
453	54197087	***.061.312- **		KESSILAINE PAIVA DE AZEVEDO	AUXILIAR DE ATIVIDADES EDUCATIVAS	BRASIL DI RAMOS CAIADO
454	54155187	***.323.111- **		KHETTEMILHER ALVES RODRIGUES SAMPAIO	AUXILIAR DE ATIVIDADES EDUCATIVAS	BRASIL DI RAMOS CAIADO
455	54151953	***.140.181- **		LELIANE ALVES DA FONSECA CANUTO	AUXILIAR DE ATIVIDADES EDUCATIVAS	BRASIL DI RAMOS CAIADO
456	54163845	***.815.491- **		LENISMAR PEREIRA LEITE	AUXILIAR DE ATIVIDADES EDUCATIVAS	BRASIL DI RAMOS CAIADO
457	54196116	***.095.331- **		LETICIA VENANCIO DE OLIVEIRA	AUXILIAR DE ATIVIDADES EDUCATIVAS	BRASIL DI RAMOS CAIADO
458	54166872	***.239.501- **		LIARA MARCORIO BORGES	AUXILIAR DE ATIVIDADES EDUCATIVAS	BRASIL DI RAMOS CAIADO
459	54205794	***.722.101- **		LÍDIA ALVES DE SOUSA	AUXILIAR DE ATIVIDADES EDUCATIVAS	BRASIL DI RAMOS CAIADO
460	54203101	***.414.241- **		LIGIA ALVES PORTO	AUXILIAR DE ATIVIDADES EDUCATIVAS	BRASIL DI RAMOS CAIADO
461	54177941	***.462.211- **		LILIAN COSTA DE DEUS	AUXILIAR DE ATIVIDADES EDUCATIVAS	BRASIL DI RAMOS CAIADO
462	54188917	***.066.901- **		LILIANE ALVES DA COSTA	AUXILIAR DE ATIVIDADES EDUCATIVAS	BRASIL DI RAMOS CAIADO
463	54189255	***.492.841- **		LÍVIA CÂNDIDA BENTO	AUXILIAR DE ATIVIDADES EDUCATIVAS	BRASIL DI RAMOS CAIADO

	Nº	Inscrição	CPF	Nome Candidato	Cargo	Coordenadoria
464	54163694	***.582.201- **		LORRAYNNE DE SOUSA PACHECO	AUXILIAR DE ATIVIDADES EDUCATIVAS	BRASIL DI RAMOS CAIADO
465	54206980	***.854.871- **		LUCELIA FRANCA DA SILVA	AUXILIAR DE ATIVIDADES EDUCATIVAS	BRASIL DI RAMOS CAIADO
466	54182035	***.990.991- **		LUCIANA SOARES DE CERQUEIRA SANTOS	AUXILIAR DE ATIVIDADES EDUCATIVAS	BRASIL DI RAMOS CAIADO
467	54203641	***.852.561- **		LUCIELE CRISTINA PEREIRA DIAS	AUXILIAR DE ATIVIDADES EDUCATIVAS	BRASIL DI RAMOS CAIADO
468	54185735	***.925.352- **		LUCIENE DOS SANTOS RODRIGUES MENDES MOREI	AUXILIAR DE ATIVIDADES EDUCATIVAS	BRASIL DI RAMOS CAIADO
469	54207263	***.144.101- **		LUCIENE SANTOS BEZERRA	AUXILIAR DE ATIVIDADES EDUCATIVAS	BRASIL DI RAMOS CAIADO
470	54186672	***.949.281- **		LUCILETE DOS SANTOS MARTINS	AUXILIAR DE ATIVIDADES EDUCATIVAS	BRASIL DI RAMOS CAIADO
471	54202301	***.676.191- **		LUIZ FELIPE RODRIGUES CARVALHO	AUXILIAR DE ATIVIDADES EDUCATIVAS	BRASIL DI RAMOS CAIADO
472	54161580	***.545.601- **		MARCIA APARECIDA FERREIRA	AUXILIAR DE ATIVIDADES EDUCATIVAS	BRASIL DI RAMOS CAIADO
473	54169660	***.238.171- **		MARCIA PEREIRA DA SILVA	AUXILIAR DE ATIVIDADES EDUCATIVAS	BRASIL DI RAMOS CAIADO
474	54167055	***.866.715- **		MARCILENE SANTOS DE SOUZA	AUXILIAR DE ATIVIDADES EDUCATIVAS	BRASIL DI RAMOS CAIADO
475	54157311	***.503.611- **		MARIA ABADIA PEREIRA DA SILVA	AUXILIAR DE ATIVIDADES EDUCATIVAS	BRASIL DI RAMOS CAIADO
476	54165315	***.275.983- **		MARIA CLENILDE ALVES DA SILVA DUARTE	AUXILIAR DE ATIVIDADES EDUCATIVAS	BRASIL DI RAMOS CAIADO
477	54181291	***.862.941- **		MARIA DA GLÓRIA CAETANO	AUXILIAR DE ATIVIDADES EDUCATIVAS	BRASIL DI RAMOS CAIADO
478	54203244	***.624.183- **		MARIA DANIELE DA SILVA	AUXILIAR DE ATIVIDADES EDUCATIVAS	BRASIL DI RAMOS CAIADO
479	54164821	***.953.711- **		MARIA DAS DORES FERRAZ DE LIMA	AUXILIAR DE ATIVIDADES EDUCATIVAS	BRASIL DI RAMOS CAIADO
480	54173043	***.281.911- **		MARIA DE ALMEIDA GOMES PRIETO	AUXILIAR DE ATIVIDADES EDUCATIVAS	BRASIL DI RAMOS CAIADO
481	54169555	***.718.291- **		MARIA DE FATIMA CANTUARIO DOS SANTOS	AUXILIAR DE ATIVIDADES EDUCATIVAS	BRASIL DI RAMOS CAIADO

	Nº	Inscrição	CPF	Nome Candidato	Cargo	Coordenadoria
482	54173967	***.840.471- **		MARIA JOSÉ DA SILVA CARMO	AUXILIAR DE ATIVIDADES EDUCATIVAS	BRASIL DI RAMOS CAIADO
483	54186287	***.702.151- **		MARIA JOSÉ HILÁRIO DE OLIVEIRA	AUXILIAR DE ATIVIDADES EDUCATIVAS	BRASIL DI RAMOS CAIADO
484	54152047	***.353.011- **		MARIA KARINA BORGES SOUZA	AUXILIAR DE ATIVIDADES EDUCATIVAS	BRASIL DI RAMOS CAIADO
485	54200635	***.140.911- **		MARIA MADALENA CARREIRO RODRIGUES	AUXILIAR DE ATIVIDADES EDUCATIVAS	BRASIL DI RAMOS CAIADO
486	54164130	***.097.711- **		MARIALUCIAPEREIRADEOLIVEIRA	AUXILIAR DE ATIVIDADES EDUCATIVAS	BRASIL DI RAMOS CAIADO
487	54178652	***.161.081- **		MARIANA ALVEES ROCHA LEO	AUXILIAR DE ATIVIDADES EDUCATIVAS	BRASIL DI RAMOS CAIADO
488	54178026	***.228.081- **		MARIZELIA RODRIGUES BEZERRA	AUXILIAR DE ATIVIDADES EDUCATIVAS	BRASIL DI RAMOS CAIADO
489	54183858	***.415.921- **		MARIZETE REIS DOS SANTOS	AUXILIAR DE ATIVIDADES EDUCATIVAS	BRASIL DI RAMOS CAIADO
490	54198045	***.339.621- **		MCCARTNEA MENNAID MATOS DO PRADO	AUXILIAR DE ATIVIDADES EDUCATIVAS	BRASIL DI RAMOS CAIADO
491	54196501	***.756.541- **		MELISSA LOPES GALACHE	AUXILIAR DE ATIVIDADES EDUCATIVAS	BRASIL DI RAMOS CAIADO
492	54167133	***.518.701- **		NAARA RITA DOS SANTOS	AUXILIAR DE ATIVIDADES EDUCATIVAS	BRASIL DI RAMOS CAIADO
493	54185629	***.013.201- **		NADIR ABREU DA SILVA	AUXILIAR DE ATIVIDADES EDUCATIVAS	BRASIL DI RAMOS CAIADO
494	54209404	***.142.991- **		NATÁLIA KELLEN MARTINS DE SOUSA	AUXILIAR DE ATIVIDADES EDUCATIVAS	BRASIL DI RAMOS CAIADO
495	54189008	***.132.961- **		NAYARA APARECIDA DOS SANTOS VEIGA	AUXILIAR DE ATIVIDADES EDUCATIVAS	BRASIL DI RAMOS CAIADO
496	54155272	***.387.901- **		NAYARA CRISTINA PEREIRA DE MELO	AUXILIAR DE ATIVIDADES EDUCATIVAS	BRASIL DI RAMOS CAIADO
497	54160797	***.150.481- **		NAYARA GOMES DOS SANTOS	AUXILIAR DE ATIVIDADES EDUCATIVAS	BRASIL DI RAMOS CAIADO
498	54175224	***.631.261- **		NEIDE APARECIDA GOMES DA CUNHA	AUXILIAR DE ATIVIDADES EDUCATIVAS	BRASIL DI RAMOS CAIADO
499	54151249	***.409.111- **		NEURACI FERREIRA DA SILVA BESSA	AUXILIAR DE ATIVIDADES EDUCATIVAS	BRASIL DI RAMOS CAIADO

	Nº	Inscrição	CPF	Nome Candidato	Cargo	Coordenadoria
500	54192065	***.509.531- **		NEUSA CUSTODIO XAVIER	AUXILIAR DE ATIVIDADES EDUCATIVAS	BRASIL DI RAMOS CAIADO
501	54178089	***.581.571- **		NILMA SOCORRO FERREIRA DE LIMA	AUXILIAR DE ATIVIDADES EDUCATIVAS	BRASIL DI RAMOS CAIADO
502	54169031	***.585.501- **		NUBIA DOS SANTOS BRAGA	AUXILIAR DE ATIVIDADES EDUCATIVAS	BRASIL DI RAMOS CAIADO
503	54179023	***.917.631- **		NURVA FRANCISCO HUTIM	AUXILIAR DE ATIVIDADES EDUCATIVAS	BRASIL DI RAMOS CAIADO
504	54159230	***.614.031- **		OSMARINA ALVES NASCIMENTO	AUXILIAR DE ATIVIDADES EDUCATIVAS	BRASIL DI RAMOS CAIADO
505	54169565	***.954.471- **		PALOMA MAURINA VIEIRA DELGADO	AUXILIAR DE ATIVIDADES EDUCATIVAS	BRASIL DI RAMOS CAIADO
506	54180918	***.128.861- **		PATRICIA RIBEIRO DUARTE	AUXILIAR DE ATIVIDADES EDUCATIVAS	BRASIL DI RAMOS CAIADO
507	54195725	***.371.211- **		PATRINE DE JESUS DOS SANTOS	AUXILIAR DE ATIVIDADES EDUCATIVAS	BRASIL DI RAMOS CAIADO
508	54193793	***.741.771- **		POLIANA FLAVIA MOREIRA DE ARAUJO	AUXILIAR DE ATIVIDADES EDUCATIVAS	BRASIL DI RAMOS CAIADO
509	54186235	***.464.151- **		POLLYANA ARAUJO MODENA	AUXILIAR DE ATIVIDADES EDUCATIVAS	BRASIL DI RAMOS CAIADO
510	54158934	***.628.881- **		RAISSA MARIA DA SILVA BORGES	AUXILIAR DE ATIVIDADES EDUCATIVAS	BRASIL DI RAMOS CAIADO
511	54189478	***.192.751- **		RAQUEL DIAS DE SA ANDRADE	AUXILIAR DE ATIVIDADES EDUCATIVAS	BRASIL DI RAMOS CAIADO
512	54182432	***.079.451- **		REGINA FARIA DOS SANTOS	AUXILIAR DE ATIVIDADES EDUCATIVAS	BRASIL DI RAMOS CAIADO
513	54203128	***.565.491- **		RENATA PEREIRA CAIXETA	AUXILIAR DE ATIVIDADES EDUCATIVAS	BRASIL DI RAMOS CAIADO
514	54171462	***.532.052- **		RITA DE CASSIA DO NASCIMENTO SANTOS	AUXILIAR DE ATIVIDADES EDUCATIVAS	BRASIL DI RAMOS CAIADO
515	54197374	***.724.651- **		RITA PEREIRA DE SOUZA	AUXILIAR DE ATIVIDADES EDUCATIVAS	BRASIL DI RAMOS CAIADO
516	54194908	***.289.152- **		RODRIGO DE MIRANDA MAGALHAES	AUXILIAR DE ATIVIDADES EDUCATIVAS	BRASIL DI RAMOS CAIADO
517	54188373	***.148.621- **		ROSELY CLEMENTE RIBEIRO TELES	AUXILIAR DE ATIVIDADES EDUCATIVAS	BRASIL DI RAMOS CAIADO

	Nº	Inscrição	CPF	Nome Candidato	Cargo	Coordenadoria
518	54163882	***.161.101- **		ROSINALVA DIVINA DE SOUSA ALVES	AUXILIAR DE ATIVIDADES EDUCATIVAS	BRASIL DI RAMOS CAIADO
519	54173372	***.255.371- **		ROSYLEIA MARIA DA SILVA	AUXILIAR DE ATIVIDADES EDUCATIVAS	BRASIL DI RAMOS CAIADO
520	54177582	***.930.325- **		ROZINETE SANTANA SANTOS	AUXILIAR DE ATIVIDADES EDUCATIVAS	BRASIL DI RAMOS CAIADO
521	54206846	***.708.861- **		SANCLER RAFAEL MARTINS LOPES	AUXILIAR DE ATIVIDADES EDUCATIVAS	BRASIL DI RAMOS CAIADO
522	54192409	***.147.121- **		SANDRA SOUZA DA SILVA	AUXILIAR DE ATIVIDADES EDUCATIVAS	BRASIL DI RAMOS CAIADO
523	54202060	***.758.901- **		SARA REIS DE OLIVEIRA MARTINS	AUXILIAR DE ATIVIDADES EDUCATIVAS	BRASIL DI RAMOS CAIADO
524	54196895	***.350.101- **		SARAH BARBOSA REIS NEVES	AUXILIAR DE ATIVIDADES EDUCATIVAS	BRASIL DI RAMOS CAIADO
525	54158482	***.823.161- **		SARAH CRISTINA CARVALHO TELES	AUXILIAR DE ATIVIDADES EDUCATIVAS	BRASIL DI RAMOS CAIADO
526	54173155	***.200.781- **		SARAH FERREIRA CHAVES	AUXILIAR DE ATIVIDADES EDUCATIVAS	BRASIL DI RAMOS CAIADO
527	54156682	***.733.011- **		SARAH MESQUITA DE DEUS	AUXILIAR DE ATIVIDADES EDUCATIVAS	BRASIL DI RAMOS CAIADO
528	54199055	***.976.301- **		SARAH TEIXEIRA MENDES GONÇALVES DA COSTA	AUXILIAR DE ATIVIDADES EDUCATIVAS	BRASIL DI RAMOS CAIADO
529	54172972	***.480.691- **		SELMA BARBOSA DE MORAES	AUXILIAR DE ATIVIDADES EDUCATIVAS	BRASIL DI RAMOS CAIADO
530	54189629	***.242.131- **		SHEILA VIERIA VELOSO	AUXILIAR DE ATIVIDADES EDUCATIVAS	BRASIL DI RAMOS CAIADO
531	54205872	***.347.451- **		SHIRLEY JOSE LEITE DE BRITO	AUXILIAR DE ATIVIDADES EDUCATIVAS	BRASIL DI RAMOS CAIADO
532	54182561	***.179.581- **		SILVANA VIEIRA FRANCA	AUXILIAR DE ATIVIDADES EDUCATIVAS	BRASIL DI RAMOS CAIADO
533	54164640	***.308.191- **		SIMONE BATISTA DA COSTA	AUXILIAR DE ATIVIDADES EDUCATIVAS	BRASIL DI RAMOS CAIADO
534	54150830	***.430.811- **		SIRLENE FERREIRA GOMES	AUXILIAR DE ATIVIDADES EDUCATIVAS	BRASIL DI RAMOS CAIADO
535	54164389	***.389.601- **		SOLANGE APARECIDA CARDOSO	AUXILIAR DE ATIVIDADES EDUCATIVAS	BRASIL DI RAMOS CAIADO

	Nº	Inscrição	CPF	Nome Candidato	Cargo	Coordenadoria
536	54157840	***.787.311- **		STEFANY RODRIGUES DA CONCEICAO	AUXILIAR DE ATIVIDADES EDUCATIVAS	BRASIL DI RAMOS CAIADO
537	54177295	***.059.011- **		SUELI GOMES LEAL	AUXILIAR DE ATIVIDADES EDUCATIVAS	BRASIL DI RAMOS CAIADO
538	54186413	***.870.621- **		SUELLEN BESSA VIANA	AUXILIAR DE ATIVIDADES EDUCATIVAS	BRASIL DI RAMOS CAIADO
539	54175658	***.877.141- **		SUELY DA COSTA AGUIAR PINHEIRO	AUXILIAR DE ATIVIDADES EDUCATIVAS	BRASIL DI RAMOS CAIADO
540	54171628	***.208.131- **		TALES FELIPE GONCALVES DE OLIVEIRA	AUXILIAR DE ATIVIDADES EDUCATIVAS	BRASIL DI RAMOS CAIADO
541	54160449	***.913.371- **		TAUANY ABADIA FERREIA	AUXILIAR DE ATIVIDADES EDUCATIVAS	BRASIL DI RAMOS CAIADO
542	54204956	***.907.381- **		TAYTHA ADALBERTO DA SILVA	AUXILIAR DE ATIVIDADES EDUCATIVAS	BRASIL DI RAMOS CAIADO
543	54181025	***.079.141- **		THAIS GARCIA FERREIRA	AUXILIAR DE ATIVIDADES EDUCATIVAS	BRASIL DI RAMOS CAIADO
544	54161576	***.793.981- **		TIHAGO JOSÉ DALACORTE	AUXILIAR DE ATIVIDADES EDUCATIVAS	BRASIL DI RAMOS CAIADO
545	54207406	***.008.171- **		VANA LÚCIA FERNANDES DOS ANJOS	AUXILIAR DE ATIVIDADES EDUCATIVAS	BRASIL DI RAMOS CAIADO
546	54158781	***.710.331- **		VANEUZA ALVES DE SOUZA	AUXILIAR DE ATIVIDADES EDUCATIVAS	BRASIL DI RAMOS CAIADO
547	54176110	***.560.861- **		VILMA CARVALHO LIMA	AUXILIAR DE ATIVIDADES EDUCATIVAS	BRASIL DI RAMOS CAIADO
548	54162433	***.447.311- **		VILMA HELENA DE OLIVEIRA	AUXILIAR DE ATIVIDADES EDUCATIVAS	BRASIL DI RAMOS CAIADO
549	54190162	***.590.551- **		VIRGÍNIA CARLA E SILVA	AUXILIAR DE ATIVIDADES EDUCATIVAS	BRASIL DI RAMOS CAIADO
550	54160899	***.771.461- **		VIVIANE GABRIELLA DA SILVA CARVALHO	AUXILIAR DE ATIVIDADES EDUCATIVAS	BRASIL DI RAMOS CAIADO
551	54167724	***.690.471- **		WALQUIRIA GOMIDES LEMES	AUXILIAR DE ATIVIDADES EDUCATIVAS	BRASIL DI RAMOS CAIADO
552	54169473	***.098.792- **		WENISKLEY DE ARAÚJO SILVA	AUXILIAR DE ATIVIDADES EDUCATIVAS	BRASIL DI RAMOS CAIADO
553	54165515	***.809.061- **		YARA GOMES DOS SANTOS	AUXILIAR DE ATIVIDADES EDUCATIVAS	BRASIL DI RAMOS CAIADO

	Nº	Inscrição	CPF	Nome Candidato	Cargo	Coordenadoria
554	54172294	***.544.101- **		YARA SOARES LEITE	AUXILIAR DE ATIVIDADES EDUCATIVAS	BRASIL DI RAMOS CAIADO
555	54160913	***.531.571- **		ZILDA MERENCIANO DA SILVA	AUXILIAR DE ATIVIDADES EDUCATIVAS	BRASIL DI RAMOS CAIADO
556	54165313	***.448.713- **		ADRIANA MARIA SOUSA ALVARENGA	AUXILIAR DE ATIVIDADES EDUCATIVAS	CENTRAL
557	54169075	***.119.101- **		ADRIANE CRISTINA SOARES	AUXILIAR DE ATIVIDADES EDUCATIVAS	CENTRAL
558	54191095	***.035.811- **		ADRIANE ROSA COSTA DIAS REIS	AUXILIAR DE ATIVIDADES EDUCATIVAS	CENTRAL
559	54168201	***.805.301- **		ALINE ANGELA PIRES	AUXILIAR DE ATIVIDADES EDUCATIVAS	CENTRAL
560	54181940	***.776.341- **		ALYNE SILVA OLIVEIRA	AUXILIAR DE ATIVIDADES EDUCATIVAS	CENTRAL
561	54193934	***.583.103- **		ANA CELIA DO NASCIMENTO SILVA	AUXILIAR DE ATIVIDADES EDUCATIVAS	CENTRAL
562	54166415	***.299.801- **		ANA CRISTINA OLIVEIRA	AUXILIAR DE ATIVIDADES EDUCATIVAS	CENTRAL
563	54200939	***.623.001- **		ANA KAROLINY DE PAULA SILVA	AUXILIAR DE ATIVIDADES EDUCATIVAS	CENTRAL
564	54188324	***.658.731- **		ANDREA CARLA SIDIAO DOS SANTOS BIZIACH	AUXILIAR DE ATIVIDADES EDUCATIVAS	CENTRAL
565	54205191	***.350.871- **		ANNA CLAUDIA BORGES CORREIA	AUXILIAR DE ATIVIDADES EDUCATIVAS	CENTRAL
566	54183972	***.158.101- **		ANNA VITÓRIA ANTONELLI SOUZA E SILVA	AUXILIAR DE ATIVIDADES EDUCATIVAS	CENTRAL
567	54181452	***.261.751- **		APARECIDA FERREIRA DOS SANTOS	AUXILIAR DE ATIVIDADES EDUCATIVAS	CENTRAL
568	54203776	***.615.391- **		APARECIDA RODRIGUES MENDONCA MARTINS	AUXILIAR DE ATIVIDADES EDUCATIVAS	CENTRAL
569	54169818	***.782.991- **		ARIANY MARQUES SOUZA	AUXILIAR DE ATIVIDADES EDUCATIVAS	CENTRAL
570	54153702	***.516.491- **		BARBARA KELLY SANTOS COSTA	AUXILIAR DE ATIVIDADES EDUCATIVAS	CENTRAL
571	54182058	***.857.711- **		BEATRIZ NOBREGA DA SILVA	AUXILIAR DE ATIVIDADES EDUCATIVAS	CENTRAL

	Nº	Inscrição	CPF	Nome Candidato	Cargo	Coordenadoria
572	54187566	***.825.851- **		BRUNA JOSYELL SILVA DE SOUZA	AUXILIAR DE ATIVIDADES EDUCATIVAS	CENTRAL
573	54178381	***.382.941- **		CAMILLA NUNES DE GOUVEA	AUXILIAR DE ATIVIDADES EDUCATIVAS	CENTRAL
574	54172397	***.428.531- **		CARLIANA ALVES DA SILVA	AUXILIAR DE ATIVIDADES EDUCATIVAS	CENTRAL
575	54179974	***.080.283- **		CARMELITA SOUSA MORAIS	AUXILIAR DE ATIVIDADES EDUCATIVAS	CENTRAL
576	54177058	***.292.201- **		CARMEN SÍLVIA DE MATOS MORAIS	AUXILIAR DE ATIVIDADES EDUCATIVAS	CENTRAL
577	54162403	***.025.831- **		CEILA ALVES GOMES	AUXILIAR DE ATIVIDADES EDUCATIVAS	CENTRAL
578	54184112	***.789.311- **		CHINEIBE QUERUBINS PESSOA	AUXILIAR DE ATIVIDADES EDUCATIVAS	CENTRAL
579	54156038	***.522.611- **		CIRLENE ALVES BARULA SILVA	AUXILIAR DE ATIVIDADES EDUCATIVAS	CENTRAL
580	54154031	***.213.331- **		CIRLENE MARIA DA SILVA	AUXILIAR DE ATIVIDADES EDUCATIVAS	CENTRAL
581	54188081	***.110.381- **		CLAUDETE MARIA OLIMPIA CUNHA	AUXILIAR DE ATIVIDADES EDUCATIVAS	CENTRAL
582	54195189	***.346.821- **		CLELIA LUCIA DE SOUZA	AUXILIAR DE ATIVIDADES EDUCATIVAS	CENTRAL
583	54191270	***.381.671- **		CLEONICE SANTOS DE ARAUJO ALVES	AUXILIAR DE ATIVIDADES EDUCATIVAS	CENTRAL
584	54178198	***.628.461- **		CLEONICE SOARES DE SOUSA LIMA	AUXILIAR DE ATIVIDADES EDUCATIVAS	CENTRAL
585	54194349	***.155.891- **		CONSUELO ROCHA RAMOS	AUXILIAR DE ATIVIDADES EDUCATIVAS	CENTRAL
586	54208263	***.869.461- **		COSMA DA SILVA RODRIGUES SANTANA	AUXILIAR DE ATIVIDADES EDUCATIVAS	CENTRAL
587	54161034	***.015.341- **		CRISTIANE MACHADO DE ARAUJO PEREIRA	AUXILIAR DE ATIVIDADES EDUCATIVAS	CENTRAL
588	54179194	***.837.381- **		DAGNA CARNEIRO FERREIRA DA SILVA	AUXILIAR DE ATIVIDADES EDUCATIVAS	CENTRAL
589	54167434	***.372.871- **		DAIANY FREITAS SILVA	AUXILIAR DE ATIVIDADES EDUCATIVAS	CENTRAL

	Nº	Inscrição	CPF	Nome Candidato	Cargo	Coordenadoria
590	54154321	***.429.651- **		DAYNE SANTOS DA SILVA	AUXILIAR DE ATIVIDADES EDUCATIVAS	CENTRAL
591	54152999	***.343.631- **		DÉBORA DE MEDEIROS EMÍLIO	AUXILIAR DE ATIVIDADES EDUCATIVAS	CENTRAL
592	54196479	***.510.241- **		DENILVA PEREIRA CAMPOS	AUXILIAR DE ATIVIDADES EDUCATIVAS	CENTRAL
593	54152262	***.284.853- **		DERISMAR BARREIRA DE ALMEIDA	AUXILIAR DE ATIVIDADES EDUCATIVAS	CENTRAL
594	54205016	***.415.781- **		DIVINA CLARIMUNDO TOBIAS	AUXILIAR DE ATIVIDADES EDUCATIVAS	CENTRAL
595	54189348	***.154.791- **		DULCELINA BATISTA LEITE	AUXILIAR DE ATIVIDADES EDUCATIVAS	CENTRAL
596	54182625	***.526.161- **		EDINA MARIA PEREIRA LEONARDO	AUXILIAR DE ATIVIDADES EDUCATIVAS	CENTRAL
597	54201390	***.416.911- **		EDNA MARIA DO NASCIMENTO OLIVEIRA	AUXILIAR DE ATIVIDADES EDUCATIVAS	CENTRAL
598	54196007	***.013.371- **		EDUARDA CARDOSO DOS PASSOS	AUXILIAR DE ATIVIDADES EDUCATIVAS	CENTRAL
599	54179068	***.782.511- **		ELAINE HUDSON SILVA	AUXILIAR DE ATIVIDADES EDUCATIVAS	CENTRAL
600	54194797	***.868.281- **		ELISÂNGELA DE SOUSA PIRES BARROS	AUXILIAR DE ATIVIDADES EDUCATIVAS	CENTRAL
601	54185649	***.534.191- **		ELIZETE ALVES DA COSTA LEITE OLIVEIRA	AUXILIAR DE ATIVIDADES EDUCATIVAS	CENTRAL
602	54155800	***.446.641- **		ESTER DOS SANTOS CHAGAS GABRIEL	AUXILIAR DE ATIVIDADES EDUCATIVAS	CENTRAL
603	54192568	***.802.941- **		ESTERLANE MARIA DA CUNHA	AUXILIAR DE ATIVIDADES EDUCATIVAS	CENTRAL
604	54197732	***.160.296- **		EURIDES CARVALHO DA SILVA	AUXILIAR DE ATIVIDADES EDUCATIVAS	CENTRAL
605	54160565	***.074.171- **		EVANY ANDRADE CHAVES	AUXILIAR DE ATIVIDADES EDUCATIVAS	CENTRAL
606	54196420	***.498.355- **		FAGNER PALMEIRA SANTOS DE ALMEIDA	AUXILIAR DE ATIVIDADES EDUCATIVAS	CENTRAL
607	54172369	***.282.603- **		FELIPA DOS SANTOS SOUSA DE ARAUJO	AUXILIAR DE ATIVIDADES EDUCATIVAS	CENTRAL

	Nº	Inscrição	CPF	Nome Candidato	Cargo	Coordenadoria
608	54172352	***.147.281- **		FERNANDA AZEVEDO DA SILVA GONDIM	AUXILIAR DE ATIVIDADES EDUCATIVAS	CENTRAL
609	54174968	***.844.181- **		FERNANDA CARVALHO CORREA PEREIRA	AUXILIAR DE ATIVIDADES EDUCATIVAS	CENTRAL
610	54187892	***.301.811- **		FERNANDA DE MOURA AVELAR	AUXILIAR DE ATIVIDADES EDUCATIVAS	CENTRAL
611	54194799	***.268.661- **		FERNANDO ARCANJO DA COSTA	AUXILIAR DE ATIVIDADES EDUCATIVAS	CENTRAL
612	54203453	***.470.861- **		FERNANDA PINHEIRO COSME	AUXILIAR DE ATIVIDADES EDUCATIVAS	CENTRAL
613	54187560	***.177.291- **		FLÁVIA PATRÍCIA SANTOS	AUXILIAR DE ATIVIDADES EDUCATIVAS	CENTRAL
614	54187781	***.316.841- **		FLAVIA SOUSA CALIXTO	AUXILIAR DE ATIVIDADES EDUCATIVAS	CENTRAL
615	54188941	***.460.681- **		FLINDA EUGENIA GUEDES	AUXILIAR DE ATIVIDADES EDUCATIVAS	CENTRAL
616	54183533	***.476.951- **		GENEROSA PEREIRA DA SILVA	AUXILIAR DE ATIVIDADES EDUCATIVAS	CENTRAL
617	54193920	***.856.781- **		GEOVANA FERREIRA DE ALMEDA	AUXILIAR DE ATIVIDADES EDUCATIVAS	CENTRAL
618	54185541	***.111.201- **		GEOVANNA LOPES BATISTA	AUXILIAR DE ATIVIDADES EDUCATIVAS	CENTRAL
619	54181083	***.515.141- **		GERTRUDES GOMES RIBEIRO	AUXILIAR DE ATIVIDADES EDUCATIVAS	CENTRAL
620	54177961	***.655.841- **		GRAZIELLE VIANA CAMELO VIEIRA	AUXILIAR DE ATIVIDADES EDUCATIVAS	CENTRAL
621	54198485	***.874.101- **		GUIOMAR FRANÇA SALVADOR	AUXILIAR DE ATIVIDADES EDUCATIVAS	CENTRAL
622	54202697	***.984.551- **		HULLY SILVA MAIA	AUXILIAR DE ATIVIDADES EDUCATIVAS	CENTRAL
623	54167068	***.943.423- **		IELE LEITE DA SILVA	AUXILIAR DE ATIVIDADES EDUCATIVAS	CENTRAL
624	54165508	***.492.931- **		INGRID MONTEIRO NUNES DOS SANTOS	AUXILIAR DE ATIVIDADES EDUCATIVAS	CENTRAL
625	54160128	***.628.701- **		IONETE MARIA DE SOUSA LIMA	AUXILIAR DE ATIVIDADES EDUCATIVAS	CENTRAL

	Nº	Inscrição	CPF	Nome Candidato	Cargo	Coordenadoria
626	54172284	***.756.341- **		IRIA MESQUITA FONTES	AUXILIAR DE ATIVIDADES EDUCATIVAS	CENTRAL
627	54188237	***.585.541- **		ISABEL CRISTINA DE OLIVEIRA E SILVA	AUXILIAR DE ATIVIDADES EDUCATIVAS	CENTRAL
628	54156478	***.202.861- **		IVA LUCIA VIEIRA NASCIMENTO	AUXILIAR DE ATIVIDADES EDUCATIVAS	CENTRAL
629	54187145	***.750.481- **		IVANEIDE PEREIRA DE OLIVEIRA SARAN	AUXILIAR DE ATIVIDADES EDUCATIVAS	CENTRAL
630	54166708	***.373.471- **		JANETE SOUSA DE BRITO TEIXEIRA	AUXILIAR DE ATIVIDADES EDUCATIVAS	CENTRAL
631	54187185	***.862.687- **		JAQUELINE SABADINI DE ABREU	AUXILIAR DE ATIVIDADES EDUCATIVAS	CENTRAL
632	54188472	***.800.741- **		JESSICA ALVES DE SANTANA	AUXILIAR DE ATIVIDADES EDUCATIVAS	CENTRAL
633	54197134	***.260.421- **		JOZENEIDE RIBEIRO DE SOUSA	AUXILIAR DE ATIVIDADES EDUCATIVAS	CENTRAL
634	54164249	***.325.845- **		JUCILANDIA OLIVEIRA SANTOS	AUXILIAR DE ATIVIDADES EDUCATIVAS	CENTRAL
635	54177680	***.887.031- **		KEILA PEREIRA DA SILVA	AUXILIAR DE ATIVIDADES EDUCATIVAS	CENTRAL
636	54203470	***.632.751- **		KEILAN ALVES DE SOUSA MARTINS	AUXILIAR DE ATIVIDADES EDUCATIVAS	CENTRAL
637	54164845	***.475.721- **		KELLY PEREIRA DE SOUSA	AUXILIAR DE ATIVIDADES EDUCATIVAS	CENTRAL
638	54156021	***.741.141- **		LAÍS ALVES MARTINS RODRIGUES	AUXILIAR DE ATIVIDADES EDUCATIVAS	CENTRAL
639	54194464	***.003.141- **		LARISSA CRISTINA SILVA E SOUZA	AUXILIAR DE ATIVIDADES EDUCATIVAS	CENTRAL
640	54198650	***.489.821- **		LAYSSA LOPES DA COSTA	AUXILIAR DE ATIVIDADES EDUCATIVAS	CENTRAL
641	54192773	***.412.281- **		LEIDIANE CALISTO DOS SANTOS	AUXILIAR DE ATIVIDADES EDUCATIVAS	CENTRAL
642	54203256	***.180.621- **		LEILDES DE JESUS GARCIA DA SILVA FIGUEREDO	AUXILIAR DE ATIVIDADES EDUCATIVAS	CENTRAL
643	54166281	***.555.003- **		LEONARA RABELO SILVA	AUXILIAR DE ATIVIDADES EDUCATIVAS	CENTRAL

	Nº	Inscrição	CPF	Nome Candidato	Cargo	Coordenadoria
644	54182456	***.647.541- **		LETICIA RODRIGUES DE SOUZA	AUXILIAR DE ATIVIDADES EDUCATIVAS	CENTRAL
645	54156693	***.625.371- **		LEYANE ALVES DE SOUZA	AUXILIAR DE ATIVIDADES EDUCATIVAS	CENTRAL
646	54188760	***.508.501- **		LIRIANA JANUARIO SILVA DE BRITO	AUXILIAR DE ATIVIDADES EDUCATIVAS	CENTRAL
647	54160784	***.926.731- **		LORENA BALTAZAR ALVES	AUXILIAR DE ATIVIDADES EDUCATIVAS	CENTRAL
648	54177445	***.405.811- **		LORENA COSTA VIEIRA	AUXILIAR DE ATIVIDADES EDUCATIVAS	CENTRAL
649	54192399	***.376.981- **		LORENA SANTANA DE SOUZA	AUXILIAR DE ATIVIDADES EDUCATIVAS	CENTRAL
650	54169939	***.831.995- **		LORRAINE CATRINE DE OLIVEIRA RODRIGUES	AUXILIAR DE ATIVIDADES EDUCATIVAS	CENTRAL
651	54156112	***.143.871- **		LUANA ALVES DE SOUZA	AUXILIAR DE ATIVIDADES EDUCATIVAS	CENTRAL
652	54175050	***.679.691- **		LUANA DA SILVA GUIMARAES	AUXILIAR DE ATIVIDADES EDUCATIVAS	CENTRAL
653	54181342	***.824.541- **		LUCAS CARVALHO DE OLIVEIRA	AUXILIAR DE ATIVIDADES EDUCATIVAS	CENTRAL
654	54181134	***.958.301- **		LUCAS MIGUEL LIBÂNIO SOARES	AUXILIAR DE ATIVIDADES EDUCATIVAS	CENTRAL
655	54201596	***.031.401- **		LUCIANA FERREIRA DA SILVA	AUXILIAR DE ATIVIDADES EDUCATIVAS	CENTRAL
656	54167567	***.171.828- **		LUCIANA VILELA DOS SANTOS	AUXILIAR DE ATIVIDADES EDUCATIVAS	CENTRAL
657	54159237	***.503.871- **		LUCILEIA ADORNO DE LIMA	AUXILIAR DE ATIVIDADES EDUCATIVAS	CENTRAL
658	54208592	***.894.021- **		LUCIO STEFANO MENDES CARNEIRO MONTALVAO	AUXILIAR DE ATIVIDADES EDUCATIVAS	CENTRAL
659	54181023	***.868.081- **		LUDMILLA LIBANIO GUIMARAES	AUXILIAR DE ATIVIDADES EDUCATIVAS	CENTRAL
660	54181587	***.258.503- **		LUZIANE LOPES SILVA	AUXILIAR DE ATIVIDADES EDUCATIVAS	CENTRAL
661	54198682	***.129.211- **		MANOEL CARLOS PIRES SANTOS	AUXILIAR DE ATIVIDADES EDUCATIVAS	CENTRAL

	Nº	Inscrição	CPF	Nome Candidato	Cargo	Coordenadoria
662	54157773	***.013.901- **		MARIA AMELIA BARROS	AUXILIAR DE ATIVIDADES EDUCATIVAS	CENTRAL
663	54190619	***.043.531- **		MARIA APARECIDA BRAZ DO NASCIMENTO SOUSA	AUXILIAR DE ATIVIDADES EDUCATIVAS	CENTRAL
664	54156352	***.990.691- **		MARIA APARECIDA MAGALHAES DE OLIVEIRA	AUXILIAR DE ATIVIDADES EDUCATIVAS	CENTRAL
665	54179080	***.796.601- **		MARIA APARECIDA REMIGIO AMANCIO	AUXILIAR DE ATIVIDADES EDUCATIVAS	CENTRAL
666	54182046	***.947.671- **		MARIA APARECIDA RODRIGUES	AUXILIAR DE ATIVIDADES EDUCATIVAS	CENTRAL
667	54180576	***.341.761- **		MARIA DA GLÓRIA COELHO HEYMBEECK	AUXILIAR DE ATIVIDADES EDUCATIVAS	CENTRAL
668	54196889	***.119.791- **		MARIA DA PENHA MENDONÇA NEVES	AUXILIAR DE ATIVIDADES EDUCATIVAS	CENTRAL
669	54203389	***.064.101- **		MARIA DACI ALVES PAZ	AUXILIAR DE ATIVIDADES EDUCATIVAS	CENTRAL
670	54194779	***.270.091- **		MARIA DE JESUS DA SILVA	AUXILIAR DE ATIVIDADES EDUCATIVAS	CENTRAL
671	54172523	***.225.662- **		MARIA DE NAZARE LEITE DIAS	AUXILIAR DE ATIVIDADES EDUCATIVAS	CENTRAL
672	54199430	***.810.962- **		MARIA DO SOCORRO DE SOUZA LEANDRO	AUXILIAR DE ATIVIDADES EDUCATIVAS	CENTRAL
673	54171111	***.181.391- **		MARIA DO SOCORRO SARDINHA	AUXILIAR DE ATIVIDADES EDUCATIVAS	CENTRAL
674	54207458	***.945.241- **		MARIA EDIENE PEREIRA DA SILVA	AUXILIAR DE ATIVIDADES EDUCATIVAS	CENTRAL
675	54181171	***.275.361- **		MARIA EDUARDA CARVALHO ALVES	AUXILIAR DE ATIVIDADES EDUCATIVAS	CENTRAL
676	54172267	***.406.951- **		MARIA GORETE ROCHA CARVALHO	AUXILIAR DE ATIVIDADES EDUCATIVAS	CENTRAL
677	54168147	***.639.215- **		MARIA IZABEL RODRIGUES DOS SANTOS CUNHA	AUXILIAR DE ATIVIDADES EDUCATIVAS	CENTRAL
678	54165853	***.816.821- **		MARIA JOSÉ FERNANDES LIMA	AUXILIAR DE ATIVIDADES EDUCATIVAS	CENTRAL
679	54209373	***.291.451- **		MARIA REGINA DE OLIVEIRA E SILVA MESQUITA	AUXILIAR DE ATIVIDADES EDUCATIVAS	CENTRAL

	Nº	Inscrição	CPF	Nome Candidato	Cargo	Coordenadoria
680	54161939	***.020.991- **		MARILENE RAMOS GENTIL DE OLIVEIRA RODRIGUE	AUXILIAR DE ATIVIDADES EDUCATIVAS	CENTRAL
681	54197783	***.049.461- **		MARINA BATISTA DE SOUZA	AUXILIAR DE ATIVIDADES EDUCATIVAS	CENTRAL
682	54188328	***.332.881- **		MARINA DE CARVALHO BESSA	AUXILIAR DE ATIVIDADES EDUCATIVAS	CENTRAL
683	54171100	***.704.891- **		MARINETE LIMA DE OLIVEIRA ALVES	AUXILIAR DE ATIVIDADES EDUCATIVAS	CENTRAL
684	54168731	***.418.171- **		MARISTELA DE OLIVEIRA MOTA	AUXILIAR DE ATIVIDADES EDUCATIVAS	CENTRAL
685	54190178	***.827.211- **		MARIVONE ALVES DE OLIVEIRA	AUXILIAR DE ATIVIDADES EDUCATIVAS	CENTRAL
686	54202045	***.873.001- **		MARLENE ALVES MARCIANO MARTINS RODRIGUES	AUXILIAR DE ATIVIDADES EDUCATIVAS	CENTRAL
687	54169601	***.436.761- **		MICHELLE CADETE DA CUNHA	AUXILIAR DE ATIVIDADES EDUCATIVAS	CENTRAL
688	54189048	***.696.581- **		MICHELLY CASTRO DE JESUS	AUXILIAR DE ATIVIDADES EDUCATIVAS	CENTRAL
689	54155158	***.897.451- **		MIRELE MARILHANTS DA SILVA CASTRO	AUXILIAR DE ATIVIDADES EDUCATIVAS	CENTRAL
690	54151792	***.118.591- **		MÔNICA NUNES FEITOZA SILVA	AUXILIAR DE ATIVIDADES EDUCATIVAS	CENTRAL
691	54197837	***.569.123- **		MURILLO DA COSTA FALCÃO	AUXILIAR DE ATIVIDADES EDUCATIVAS	CENTRAL
692	54163749	***.030.061- **		NANCY GARCIA GOMES	AUXILIAR DE ATIVIDADES EDUCATIVAS	CENTRAL
693	54201345	***.122.741- **		NATAL ALVES FRANÇA PEREIRA	AUXILIAR DE ATIVIDADES EDUCATIVAS	CENTRAL
694	54196275	***.342.721- **		NATALIA MESSIAS DA SILVA SOUSA	AUXILIAR DE ATIVIDADES EDUCATIVAS	CENTRAL
695	54184511	***.776.371- **		NATHALIA SILVA OLIVEIRA	AUXILIAR DE ATIVIDADES EDUCATIVAS	CENTRAL
696	54208590	***.624.661- **		NORMA CLEIA LIMA JORDAO	AUXILIAR DE ATIVIDADES EDUCATIVAS	CENTRAL
697	54204306	***.223.909- **		PATRICIA LUZ DA ROCHA DE ANUNCIAÇÃO	AUXILIAR DE ATIVIDADES EDUCATIVAS	CENTRAL

	Nº	Inscrição	CPF	Nome Candidato	Cargo	Coordenadoria
698	54196167	***.933.471- **		PRISCILA ALVES DA COSTA	AUXILIAR DE ATIVIDADES EDUCATIVAS	CENTRAL
699	54165289	***.891.711- **		PRISCILA VIEGAS DA SILVA PIRES	AUXILIAR DE ATIVIDADES EDUCATIVAS	CENTRAL
700	54203377	***.744.691- **		RAIMUNDA APARECIDA MASCENA ABREU	AUXILIAR DE ATIVIDADES EDUCATIVAS	CENTRAL
701	54175679	***.109.611- **		REGINALDO GOMES FERREIRA	AUXILIAR DE ATIVIDADES EDUCATIVAS	CENTRAL
702	54183302	***.109.161- **		RENATA DOURADO PEIXOTO PERES	AUXILIAR DE ATIVIDADES EDUCATIVAS	CENTRAL
703	54180426	***.491.211- **		RISONEIDE OLIVEIRA DE LIMA	AUXILIAR DE ATIVIDADES EDUCATIVAS	CENTRAL
704	54176252	***.622.852- **		ROBERT DA SILVA PIRES SANTOS	AUXILIAR DE ATIVIDADES EDUCATIVAS	CENTRAL
705	54178292	***.983.921- **		RUTH BARBOSA DE ANDRADE	AUXILIAR DE ATIVIDADES EDUCATIVAS	CENTRAL
706	54153760	***.192.991- **		RUTH CRISTIANE ALEIXO DE SOUZA	AUXILIAR DE ATIVIDADES EDUCATIVAS	CENTRAL
707	54204965	***.967.321- **		SAIRA SUELI CASAES REIS ARAÚJO	AUXILIAR DE ATIVIDADES EDUCATIVAS	CENTRAL
708	54192750	***.442.281- **		SANDRA SOARES DA SILVA	AUXILIAR DE ATIVIDADES EDUCATIVAS	CENTRAL
709	54195634	***.757.721- **		SARAH FLORES ANDRADE	AUXILIAR DE ATIVIDADES EDUCATIVAS	CENTRAL
710	54197914	***.524.601- **		SHIRLEY SILVA CAVALCANTE ESTEVES	AUXILIAR DE ATIVIDADES EDUCATIVAS	CENTRAL
711	54159577	***.213.233- **		SIMONE RIBEIRO DE SOUSA	AUXILIAR DE ATIVIDADES EDUCATIVAS	CENTRAL
712	54190479	***.572.513- **		SOLANGE DO NASCIMENTO SILVA	AUXILIAR DE ATIVIDADES EDUCATIVAS	CENTRAL
713	54167282	***.885.541- **		STEFFANY MONTEIRO DOS SANTOS	AUXILIAR DE ATIVIDADES EDUCATIVAS	CENTRAL
714	54184754	***.563.291- **		SUEIDE NUNES DA PAIXÃO	AUXILIAR DE ATIVIDADES EDUCATIVAS	CENTRAL
715	54194526	***.116.261- **		SUZILENE DALAGO DE OLIVEIRA	AUXILIAR DE ATIVIDADES EDUCATIVAS	CENTRAL

	Nº	Inscrição	CPF	Nome Candidato	Cargo	Coordenadoria
716	54181620	***.698.823- **		TALYTA SILVA DE OLIVEIRA	AUXILIAR DE ATIVIDADES EDUCATIVAS	CENTRAL
717	54204856	***.735.111- **		TANIA MARGARIDA GONALVES NAVES	AUXILIAR DE ATIVIDADES EDUCATIVAS	CENTRAL
718	54179342	***.598.061- **		TARIANA CARLOS VALVERDE OLIVEIRA	AUXILIAR DE ATIVIDADES EDUCATIVAS	CENTRAL
719	54196556	***.078.045- **		TATIANE SOUZA QUEIROZ	AUXILIAR DE ATIVIDADES EDUCATIVAS	CENTRAL
720	54184742	***.644.922- **		TAYLANE RODRIGUES DA SILVA SOUSA	AUXILIAR DE ATIVIDADES EDUCATIVAS	CENTRAL
721	54203035	***.556.001- **		TEEZA CRISTINA DINIZ TEIXEIRA	AUXILIAR DE ATIVIDADES EDUCATIVAS	CENTRAL
722	54200804	***.330.871- **		THAILANE LIMA SANTOS	AUXILIAR DE ATIVIDADES EDUCATIVAS	CENTRAL
723	54151769	***.563.861- **		THAISE SOARES DA SILVA	AUXILIAR DE ATIVIDADES EDUCATIVAS	CENTRAL
724	54199326	***.892.791- **		THATIELLE CORDEIRO DE OLIVEIRA	AUXILIAR DE ATIVIDADES EDUCATIVAS	CENTRAL
725	54164434	***.574.543- **		THAWENY VANIA SOTERO DE OLIVEIRA	AUXILIAR DE ATIVIDADES EDUCATIVAS	CENTRAL
726	54181257	***.143.851- **		THAYANNE MENEZES BORGES DA SILVA	AUXILIAR DE ATIVIDADES EDUCATIVAS	CENTRAL
727	54177643	***.797.731- **		THELMA MAIA DE OLIVEIRA	AUXILIAR DE ATIVIDADES EDUCATIVAS	CENTRAL
728	54206794	***.020.241- **		VALDETE NUNES DOS REIS SILVA	AUXILIAR DE ATIVIDADES EDUCATIVAS	CENTRAL
729	54193158	***.264.751- **		VALÉRIA APARECIDA DE SOUSA LIBÓRIO	AUXILIAR DE ATIVIDADES EDUCATIVAS	CENTRAL
730	54174820	***.241.761- **		VALTEISA MACHADO ALVES	AUXILIAR DE ATIVIDADES EDUCATIVAS	CENTRAL
731	54166959	***.653.221- **		VASTI ALVES DOS SANTOS RAFAEL.	AUXILIAR DE ATIVIDADES EDUCATIVAS	CENTRAL
732	54189342	***.065.641- **		VICTÓRIA ARETHA RIOS	AUXILIAR DE ATIVIDADES EDUCATIVAS	CENTRAL
733	54167612	***.108.261- **		WAGNA ELIAS FERREIRA	AUXILIAR DE ATIVIDADES EDUCATIVAS	CENTRAL

	Nº	Inscrição	CPF	Nome Candidato	Cargo	Coordenadoria
734	54153559	***.867.261- **		WILMA ANTONIO DE LISBOA	AUXILIAR DE ATIVIDADES EDUCATIVAS	CENTRAL
735	54173165	***.434.111- **		ZENAIDE PEREIRA MAGALHES	AUXILIAR DE ATIVIDADES EDUCATIVAS	CENTRAL
736	54180363	***.476.418- **		ADRIANA DA CUNHA PEREIRA	AUXILIAR DE ATIVIDADES EDUCATIVAS	JARBAS JAYME
737	54164773	***.550.601- **		ADRIANA FERREIRA DIAS LOPES	AUXILIAR DE ATIVIDADES EDUCATIVAS	JARBAS JAYME
738	54163317	***.499.811- **		ALDERINA EVANGELISTA DA SILVA MENDES	AUXILIAR DE ATIVIDADES EDUCATIVAS	JARBAS JAYME
739	54177061	***.812.071- **		ALEXANDRE ALVES	AUXILIAR DE ATIVIDADES EDUCATIVAS	JARBAS JAYME
740	54187041	***.221.451- **		ALINE ARRUDA DE SOUSA	AUXILIAR DE ATIVIDADES EDUCATIVAS	JARBAS JAYME
741	54170081	***.383.501- **		ALLINE DE FATIMA CEZARIO	AUXILIAR DE ATIVIDADES EDUCATIVAS	JARBAS JAYME
742	54154813	***.848.891- **		ALLINE RODOVALHO LOPES	AUXILIAR DE ATIVIDADES EDUCATIVAS	JARBAS JAYME
743	54151639	***.814.131- **		ALLINE TORRES DA SILVA	AUXILIAR DE ATIVIDADES EDUCATIVAS	JARBAS JAYME
744	54177493	***.292.211- **		AMANDA CRISTINA MARCELINO DE SOUSA	AUXILIAR DE ATIVIDADES EDUCATIVAS	JARBAS JAYME
745	54154469	***.263.301- **		AMANDA DANIELE CAETANO DOS SANTOS	AUXILIAR DE ATIVIDADES EDUCATIVAS	JARBAS JAYME
746	54191371	***.320.188- **		AMANDA ROBERTA DA SILVA	AUXILIAR DE ATIVIDADES EDUCATIVAS	JARBAS JAYME
747	54171919	***.974.881- **		ANA CELIA FERNANDES ANDRADE	AUXILIAR DE ATIVIDADES EDUCATIVAS	JARBAS JAYME
748	54206818	***.667.491- **		ANA CRISTINA DO NASCIMENTO SANTOS	AUXILIAR DE ATIVIDADES EDUCATIVAS	JARBAS JAYME
749	54163479	***.733.961- **		ANA CROLINA FERREIRA DE SOUSWA OLIVEIRA	AUXILIAR DE ATIVIDADES EDUCATIVAS	JARBAS JAYME
750	54154125	***.850.301- **		ANDREIA LEITE DE SOUSA	AUXILIAR DE ATIVIDADES EDUCATIVAS	JARBAS JAYME
751	54151100	***.471.551- **		ANDRIELLE PEREIRA LIMA	AUXILIAR DE ATIVIDADES EDUCATIVAS	JARBAS JAYME

	Nº	Inscrição	CPF	Nome Candidato	Cargo	Coordenadoria
752	54169088	***.317.371- **		ARICLÉIA MARTINS SOUSA QUIRINO RIBEIRO	AUXILIAR DE ATIVIDADES EDUCATIVAS	JARBAS JAYME
753	54189250	***.623.653- **		BARBARA DE SOUSA ALVES	AUXILIAR DE ATIVIDADES EDUCATIVAS	JARBAS JAYME
754	54153799	***.337.421- **		BARBARA PRISCILA RODRIGUES BORGES	AUXILIAR DE ATIVIDADES EDUCATIVAS	JARBAS JAYME
755	54188318	***.683.911- **		BERNADETE MARIA DA SILVA	AUXILIAR DE ATIVIDADES EDUCATIVAS	JARBAS JAYME
756	54188752	***.013.541- **		BERNARDINA DOS SANTOS SOUZA	AUXILIAR DE ATIVIDADES EDUCATIVAS	JARBAS JAYME
757	54196882	***.256.311- **		BIANCA CARMO SOUZA	AUXILIAR DE ATIVIDADES EDUCATIVAS	JARBAS JAYME
758	54177272	***.348.871- **		BLENDA LORRAINY BATISTA FERREIRA DE SOUZA	AUXILIAR DE ATIVIDADES EDUCATIVAS	JARBAS JAYME
759	54163060	***.495.531- **		BRENNA DOS SANTOS CAMPOS	AUXILIAR DE ATIVIDADES EDUCATIVAS	JARBAS JAYME
760	54188921	***.039.681- **		CARLA ALVES PORTO FREIRE	AUXILIAR DE ATIVIDADES EDUCATIVAS	JARBAS JAYME
761	54206930	***.688.501- **		CARLA REGINA FERREIRA	AUXILIAR DE ATIVIDADES EDUCATIVAS	JARBAS JAYME
762	54207547	***.034.111- **		CAROLINA LUISA MOREIRA	AUXILIAR DE ATIVIDADES EDUCATIVAS	JARBAS JAYME
763	54190186	***.151.501- **		CIDMAR FREITAS	AUXILIAR DE ATIVIDADES EDUCATIVAS	JARBAS JAYME
764	54152767	***.347.011- **		CLAUDIA DE MACEDO E SILVA PAULA	AUXILIAR DE ATIVIDADES EDUCATIVAS	JARBAS JAYME
765	54163841	***.565.171- **		CLEYSE SANTOS DE OLIVEIRA	AUXILIAR DE ATIVIDADES EDUCATIVAS	JARBAS JAYME
766	54191560	***.764.281- **		CLODINEIDE DAS GRASAS PEREIRA REGO	AUXILIAR DE ATIVIDADES EDUCATIVAS	JARBAS JAYME
767	54154203	***.930.981- **		CREOMILDA ALVES BARBOSA	AUXILIAR DE ATIVIDADES EDUCATIVAS	JARBAS JAYME
768	54171038	***.561.181- **		CRISLAINE BORGES DE FARIA	AUXILIAR DE ATIVIDADES EDUCATIVAS	JARBAS JAYME
769	54179033	***.773.531- **		CRISTIANE GUIMARES MARQUES MONTEIRO	AUXILIAR DE ATIVIDADES EDUCATIVAS	JARBAS JAYME

	Nº	Inscrição	CPF	Nome Candidato	Cargo	Coordenadoria
770	54186257	***.273.401- **		CRISTINA FERREIRA PONTES DE MORAIS	AUXILIAR DE ATIVIDADES EDUCATIVAS	JARBAS JAYME
771	54184969	***.286.771- **		DAIANE PEREIRA DE SOUSA MATOS	AUXILIAR DE ATIVIDADES EDUCATIVAS	JARBAS JAYME
772	54175330	***.034.661- **		DAIANE PERNE DE ARAUJO VENTURA	AUXILIAR DE ATIVIDADES EDUCATIVAS	JARBAS JAYME
773	54200894	***.167.821- **		DALILA CRISTINA RODRIGUES	AUXILIAR DE ATIVIDADES EDUCATIVAS	JARBAS JAYME
774	54179416	***.682.121- **		DANIELA DE QUEIROZ E SILVA	AUXILIAR DE ATIVIDADES EDUCATIVAS	JARBAS JAYME
775	54191153	***.379.781- **		DANIELA RODRIGUES DA ROCHA SOUSA	AUXILIAR DE ATIVIDADES EDUCATIVAS	JARBAS JAYME
776	54162665	***.477.611- **		DANUBIA DOS REIS SOBRINHO	AUXILIAR DE ATIVIDADES EDUCATIVAS	JARBAS JAYME
777	54192117	***.037.721- **		DARA RIBEIRO COSTA	AUXILIAR DE ATIVIDADES EDUCATIVAS	JARBAS JAYME
778	54178406	***.823.101- **		DARCI ALVES GONZAGA	AUXILIAR DE ATIVIDADES EDUCATIVAS	JARBAS JAYME
779	54165226	***.195.411- **		DARLENE DE SENA RODRIGUES AGUIAR	AUXILIAR DE ATIVIDADES EDUCATIVAS	JARBAS JAYME
780	54201955	***.208.931- **		DAYANNE ONOFRE DA SILVA CAMILO	AUXILIAR DE ATIVIDADES EDUCATIVAS	JARBAS JAYME
781	54203949	***.964.241- **		DEBORA ALMEIDA ARAUJO DE CARVALHO	AUXILIAR DE ATIVIDADES EDUCATIVAS	JARBAS JAYME
782	54205853	***.747.061- **		DEBORA BATALHA SILVA	AUXILIAR DE ATIVIDADES EDUCATIVAS	JARBAS JAYME
783	54186233	***.935.091- **		DÉBORA CRISTINA MOREIRA	AUXILIAR DE ATIVIDADES EDUCATIVAS	JARBAS JAYME
784	54176596	***.809.811- **		DEJANE DOS REIS PEREIRA	AUXILIAR DE ATIVIDADES EDUCATIVAS	JARBAS JAYME
785	54193778	***.447.861- **		DHULLY THAINARA ALVES JARDIM	AUXILIAR DE ATIVIDADES EDUCATIVAS	JARBAS JAYME
786	54159655	***.694.711- **		DIOGO HENRIQUE DA SILVA	AUXILIAR DE ATIVIDADES EDUCATIVAS	JARBAS JAYME
787	54207064	***.683.201- **		DIVINA APARECIDA DE OLIVEIRA SILVA CAIXETA	AUXILIAR DE ATIVIDADES EDUCATIVAS	JARBAS JAYME

	Nº	Inscrição	CPF	Nome Candidato	Cargo	Coordenadoria
788	54178311	***.135.241- **		DIVINA CLAUDIA GRACIA	AUXILIAR DE ATIVIDADES EDUCATIVAS	JARBAS JAYME
789	54181082	***.523.581- **		EDEMILTON DE SOUZA DIAS	AUXILIAR DE ATIVIDADES EDUCATIVAS	JARBAS JAYME
790	54190983	***.975.272- **		EDENEIS OLIVEIRA DOS SANTOS	AUXILIAR DE ATIVIDADES EDUCATIVAS	JARBAS JAYME
791	54167404	***.827.011- **		EDIANE PEREIRA DE SOUSA	AUXILIAR DE ATIVIDADES EDUCATIVAS	JARBAS JAYME
792	54169427	***.701.801- **		EDITE DA CONCEICAO DE SOUSA	AUXILIAR DE ATIVIDADES EDUCATIVAS	JARBAS JAYME
793	54166429	***.033.321- **		ELAINE CRISTINA FRANCA	AUXILIAR DE ATIVIDADES EDUCATIVAS	JARBAS JAYME
794	54201602	***.620.501- **		ELAINE FRANCO DE CARVALHO FERREIRA	AUXILIAR DE ATIVIDADES EDUCATIVAS	JARBAS JAYME
795	54203963	***.587.841- **		ELAINE MARIA LOPES DA SILVA RODRIGUES	AUXILIAR DE ATIVIDADES EDUCATIVAS	JARBAS JAYME
796	54184373	***.862.141- **		ELAINE TOME SILVA	AUXILIAR DE ATIVIDADES EDUCATIVAS	JARBAS JAYME
797	54203032	***.606.671- **		ELIANE CAMPOS DE OLIVEIRA ALVES	AUXILIAR DE ATIVIDADES EDUCATIVAS	JARBAS JAYME
798	54156339	***.974.581- **		ELICA PAULA DA SILVA	AUXILIAR DE ATIVIDADES EDUCATIVAS	JARBAS JAYME
799	54162441	***.698.511- **		ELIENE SODRE DE OLIVEIRA	AUXILIAR DE ATIVIDADES EDUCATIVAS	JARBAS JAYME
800	54203588	***.109.481- **		ELIONE MARIA DE MORAIS	AUXILIAR DE ATIVIDADES EDUCATIVAS	JARBAS JAYME
801	54151262	***.688.831- **		ELISANGELA MARIA SOARES	AUXILIAR DE ATIVIDADES EDUCATIVAS	JARBAS JAYME
802	54161035	***.296.061- **		ELISANGELA ROSA VIANA	AUXILIAR DE ATIVIDADES EDUCATIVAS	JARBAS JAYME
803	54167630	***.696.661- **		ERICA COSTA MARQUES	AUXILIAR DE ATIVIDADES EDUCATIVAS	JARBAS JAYME
804	54179240	***.660.581- **		EUGENIA DO VALE RIBEIRO	AUXILIAR DE ATIVIDADES EDUCATIVAS	JARBAS JAYME
805	54170505	***.672.542- **		EULILA TEIXEIRA DA COSTA DE JESUS	AUXILIAR DE ATIVIDADES EDUCATIVAS	JARBAS JAYME

	Nº	Inscrição	CPF	Nome Candidato	Cargo	Coordenadoria
806	54159479	***.323.971- **		EVELLYN KAROLYNE FARIA SANTOS RITA	AUXILIAR DE ATIVIDADES EDUCATIVAS	JARBAS JAYME
807	54157949	***.010.931- **		FABIOLA QUEIROZ SILVA	AUXILIAR DE ATIVIDADES EDUCATIVAS	JARBAS JAYME
808	54203890	***.088.971- **		FATIANE GUIMARAES DE SOUSA	AUXILIAR DE ATIVIDADES EDUCATIVAS	JARBAS JAYME
809	54201750	***.416.501- **		FERNANDA BRUNEL AGUILERA DE OLIVEIRA	AUXILIAR DE ATIVIDADES EDUCATIVAS	JARBAS JAYME
810	54188451	***.587.081- **		FERNANDA COSTA LEMOS	AUXILIAR DE ATIVIDADES EDUCATIVAS	JARBAS JAYME
811	54163517	***.490.546- **		FERNANDA TOMAZ SILVA	AUXILIAR DE ATIVIDADES EDUCATIVAS	JARBAS JAYME
812	54175304	***.493.701- **		FERNANDO HENRIQUE DA COSTA FIGUEIRA PACHE	AUXILIAR DE ATIVIDADES EDUCATIVAS	JARBAS JAYME
813	54176571	***.964.511- **		FLORISMAR MARTINS DA SILVA	AUXILIAR DE ATIVIDADES EDUCATIVAS	JARBAS JAYME
814	54161808	***.484.681- **		FLORIZA ALVES DOS SANTOS	AUXILIAR DE ATIVIDADES EDUCATIVAS	JARBAS JAYME
815	54205997	***.284.932- **		FRANCIANE PEREIRA DA SILVA DUARTE	AUXILIAR DE ATIVIDADES EDUCATIVAS	JARBAS JAYME
816	54163336	***.527.741- **		FRANCICLEIDE GOMES DA SILVA	AUXILIAR DE ATIVIDADES EDUCATIVAS	JARBAS JAYME
817	54185394	***.665.681- **		FRANCISCA FERNANDES DE ARAUJO	AUXILIAR DE ATIVIDADES EDUCATIVAS	JARBAS JAYME
818	54168650	***.100.241- **		GEFERSON VINICIO ALEXANDRE	AUXILIAR DE ATIVIDADES EDUCATIVAS	JARBAS JAYME
819	54155811	***.273.711- **		GIULIANA DE ASSIS NASCIMENTO	AUXILIAR DE ATIVIDADES EDUCATIVAS	JARBAS JAYME
820	54182977	***.431.651- **		GLAUCIENE RIBEIRO DOS SANTOS RODRIGUES	AUXILIAR DE ATIVIDADES EDUCATIVAS	JARBAS JAYME
821	54199908	***.475.651- **		GRAZIANE OLIVEIRA SANTOS	AUXILIAR DE ATIVIDADES EDUCATIVAS	JARBAS JAYME
822	54206424	***.481.841- **		GUERHARD SULLIVAN CASTRO	AUXILIAR DE ATIVIDADES EDUCATIVAS	JARBAS JAYME
823	54204192	***.182.951- **		HELIDA CARDOSO DOS SANTOS	AUXILIAR DE ATIVIDADES EDUCATIVAS	JARBAS JAYME

	Nº	Inscrição	CPF	Nome Candidato	Cargo	Coordenadoria
824	54175173	***.232.811- **		ISANA CLEYCE SILVA OLIVEIRA	AUXILIAR DE ATIVIDADES EDUCATIVAS	JARBAS JAYME
825	54191520	***.481.411- **		IVETE DE SOUSA SILVA	AUXILIAR DE ATIVIDADES EDUCATIVAS	JARBAS JAYME
826	54160506	***.958.781- **		IVONE CORREA LEITE	AUXILIAR DE ATIVIDADES EDUCATIVAS	JARBAS JAYME
827	54162324	***.682.631- **		IZA CRISTINA BATISTA DOS SANTOS	AUXILIAR DE ATIVIDADES EDUCATIVAS	JARBAS JAYME
828	54178487	***.599.971- **		IZA PAULA DE SOUZA LIMA	AUXILIAR DE ATIVIDADES EDUCATIVAS	JARBAS JAYME
829	54161613	***.386.642- **		IZAIR DOS SANTOS NOGUEIRA	AUXILIAR DE ATIVIDADES EDUCATIVAS	JARBAS JAYME
830	54166066	***.791.131- **		JACKELINE ROSA DOS SANTOS	AUXILIAR DE ATIVIDADES EDUCATIVAS	JARBAS JAYME
831	54175643	***.885.101- **		JAIANE PINHEIRO DA SILVA	AUXILIAR DE ATIVIDADES EDUCATIVAS	JARBAS JAYME
832	54185562	***.679.881- **		JAKELINE BARBOSA DE SÁ LOPES	AUXILIAR DE ATIVIDADES EDUCATIVAS	JARBAS JAYME
833	54165684	***.167.371- **		JEANNE ROSY DO NASCIMENTO DA SILVA MELO	AUXILIAR DE ATIVIDADES EDUCATIVAS	JARBAS JAYME
834	54207334	***.563.381- **		JEANNESMAR CANDIDA VAZ	AUXILIAR DE ATIVIDADES EDUCATIVAS	JARBAS JAYME
835	54208967	***.775.942- **		JESSIANE MAIA TEIXEIRA	AUXILIAR DE ATIVIDADES EDUCATIVAS	JARBAS JAYME
836	54175414	***.238.492- **		JESSICA SILVA DO NASCIMENTO	AUXILIAR DE ATIVIDADES EDUCATIVAS	JARBAS JAYME
837	54185211	***.002.921- **		JOANA DARC RIBEIRO LEITE	AUXILIAR DE ATIVIDADES EDUCATIVAS	JARBAS JAYME
838	54191170	***.438.231- **		JOANA DARC RODRIGUES NERES DA SILVA	AUXILIAR DE ATIVIDADES EDUCATIVAS	JARBAS JAYME
839	54168940	***.684.221- **		JOANA MARIA DOS SANTOS DIAS	AUXILIAR DE ATIVIDADES EDUCATIVAS	JARBAS JAYME
840	54164072	***.699.191- **		JOAO BATISTA DIAS FERREIRA CARVALHO	AUXILIAR DE ATIVIDADES EDUCATIVAS	JARBAS JAYME
841	54202966	***.947.391- **		JOELMA VIEIRA DA SILVA	AUXILIAR DE ATIVIDADES EDUCATIVAS	JARBAS JAYME

	Nº	Inscrição	CPF	Nome Candidato	Cargo	Coordenadoria
842	54159476	***.756.812- **		JOENE FRAZAO DOS SANTOS	AUXILIAR DE ATIVIDADES EDUCATIVAS	JARBAS JAYME
843	54171933	***.535.041- **		JOSIANA DE CARVALHO RIBEIRO	AUXILIAR DE ATIVIDADES EDUCATIVAS	JARBAS JAYME
844	54204689	***.717.421- **		JOSINA LAURA SOUZA OLIVEIRA	AUXILIAR DE ATIVIDADES EDUCATIVAS	JARBAS JAYME
845	54178215	***.066.101- **		JOSYANE RAMOS SILVA	AUXILIAR DE ATIVIDADES EDUCATIVAS	JARBAS JAYME
846	54209041	***.277.481- **		JOYCI EULÁLIA DOS REIS MAIA	AUXILIAR DE ATIVIDADES EDUCATIVAS	JARBAS JAYME
847	54168649	***.243.021- **		JUCILENE MOREIRA DA PAZ	AUXILIAR DE ATIVIDADES EDUCATIVAS	JARBAS JAYME
848	54161630	***.884.721- **		JULIANA LEMES DE BASTOS FREITAS	AUXILIAR DE ATIVIDADES EDUCATIVAS	JARBAS JAYME
849	54167799	***.829.771- **		KARINA APARECIDA PASSOS ALVES	AUXILIAR DE ATIVIDADES EDUCATIVAS	JARBAS JAYME
850	54187053	***.886.071- **		KARINA OLIVEIRA DE SOUSA	AUXILIAR DE ATIVIDADES EDUCATIVAS	JARBAS JAYME
851	54185497	***.544.021- **		KARINA VIEIRA COSTA	AUXILIAR DE ATIVIDADES EDUCATIVAS	JARBAS JAYME
852	54180053	***.012.361- **		KASSIA APARECIDA GOMES	AUXILIAR DE ATIVIDADES EDUCATIVAS	JARBAS JAYME
853	54155964	***.334.571- **		KATIA ALVES FERREIRA	AUXILIAR DE ATIVIDADES EDUCATIVAS	JARBAS JAYME
854	54177656	***.884.221- **		KATIUSCIA PAULA TOMAZ DE SANTANA BEZERRA	AUXILIAR DE ATIVIDADES EDUCATIVAS	JARBAS JAYME
855	54157276	***.823.301- **		KETLEN WIZY TEIXEIRA DOS SANTOS	AUXILIAR DE ATIVIDADES EDUCATIVAS	JARBAS JAYME
856	54170030	***.000.481- **		LAILA HEVELLIN LOPES NUNES	AUXILIAR DE ATIVIDADES EDUCATIVAS	JARBAS JAYME
857	54158368	***.397.611- **		LANORRANE FERNANDES DOS SANTOS	AUXILIAR DE ATIVIDADES EDUCATIVAS	JARBAS JAYME
858	54155774	***.248.371- **		LARA MANENTI MANZI	AUXILIAR DE ATIVIDADES EDUCATIVAS	JARBAS JAYME
859	54154524	***.208.731- **		LARISSA ALEXANDRINA ROCHA SOUZA	AUXILIAR DE ATIVIDADES EDUCATIVAS	JARBAS JAYME

	Nº	Inscrição	CPF	Nome Candidato	Cargo	Coordenadoria
860	54172167	***.029.461- **		LAUREANY DOS SANTOS CAMARGO	AUXILIAR DE ATIVIDADES EDUCATIVAS	JARBAS JAYME
861	54166582	***.831.671- **		LAURIANE CONSTANTINO SANTIAGO	AUXILIAR DE ATIVIDADES EDUCATIVAS	JARBAS JAYME
862	54178441	***.761.931- **		LAYS SOUZA DE PAULA	AUXILIAR DE ATIVIDADES EDUCATIVAS	JARBAS JAYME
863	54157087	***.644.861- **		LAYZA ROBERTA PEREIRA BRAGA LEAL	AUXILIAR DE ATIVIDADES EDUCATIVAS	JARBAS JAYME
864	54200059	***.502.051- **		LEIDE PORTILHO MACEDO DE SOUZA	AUXILIAR DE ATIVIDADES EDUCATIVAS	JARBAS JAYME
865	54206657	***.702.021- **		LETÍCIA BARBOSA DE SOUZA	AUXILIAR DE ATIVIDADES EDUCATIVAS	JARBAS JAYME
866	54205607	***.455.601- **		LIDIANE SILVA DE ALMEIDA	AUXILIAR DE ATIVIDADES EDUCATIVAS	JARBAS JAYME
867	54200035	***.349.251- **		LILIAM CRISTINA TERRA SANTOS GOMES	AUXILIAR DE ATIVIDADES EDUCATIVAS	JARBAS JAYME
868	54165362	***.734.951- **		LILIAN CRISTINA DE AGUIAR MANSO	AUXILIAR DE ATIVIDADES EDUCATIVAS	JARBAS JAYME
869	54165506	***.388.671- **		LORENNA FERNANDES RODRIGUES	AUXILIAR DE ATIVIDADES EDUCATIVAS	JARBAS JAYME
870	54153993	***.076.731- **		LORRAINY FREITAS ARAUJO	AUXILIAR DE ATIVIDADES EDUCATIVAS	JARBAS JAYME
871	54204706	***.718.851- **		LORRANY CARNEIRO DOS SANTOS	AUXILIAR DE ATIVIDADES EDUCATIVAS	JARBAS JAYME
872	54165113	***.635.731- **		LORRAYNE TEIXEIRA DUARTE	AUXILIAR DE ATIVIDADES EDUCATIVAS	JARBAS JAYME
873	54172760	***.698.241- **		LUCAS SARDINHA DO NASCIMENTO	AUXILIAR DE ATIVIDADES EDUCATIVAS	JARBAS JAYME
874	54157595	***.117.611- **		LUCELIA VERGINIA MARTINS DAMASCENO GARCIA	AUXILIAR DE ATIVIDADES EDUCATIVAS	JARBAS JAYME
875	54207507	***.185.051- **		LUCIA MARIA BORGES MENDES	AUXILIAR DE ATIVIDADES EDUCATIVAS	JARBAS JAYME
876	54170950	***.544.871- **		LUCIA SALOME CARNEIRO	AUXILIAR DE ATIVIDADES EDUCATIVAS	JARBAS JAYME
877	54195764	***.410.101- **		LUCINETE DA ROCHA DOS SANTOS NERES	AUXILIAR DE ATIVIDADES EDUCATIVAS	JARBAS JAYME

	Nº	Inscrição	CPF	Nome Candidato	Cargo	Coordenadoria
878	54152874	***.625.011- **		LUDIMILA MOREIRA DE SÁ	AUXILIAR DE ATIVIDADES EDUCATIVAS	JARBAS JAYME
879	54188923	***.811.191- **		LUDMILA CÂNDIDA DE SOUSA	AUXILIAR DE ATIVIDADES EDUCATIVAS	JARBAS JAYME
880	54208448	***.304.091- **		LUDMILA EVANGELISTA ALVES DE ARAUJO	AUXILIAR DE ATIVIDADES EDUCATIVAS	JARBAS JAYME
881	54207405	***.098.731- **		LUNE COSTA DA SILVA	AUXILIAR DE ATIVIDADES EDUCATIVAS	JARBAS JAYME
882	54192520	***.146.861- **		LUZIANA LOPES PEREIRA	AUXILIAR DE ATIVIDADES EDUCATIVAS	JARBAS JAYME
883	54179951	***.851.991- **		MADENICE FRANÇA MARINHO	AUXILIAR DE ATIVIDADES EDUCATIVAS	JARBAS JAYME
884	54160847	***.085.941- **		MADRIANE MARTINS DOS SANTOS MACHADO	AUXILIAR DE ATIVIDADES EDUCATIVAS	JARBAS JAYME
885	54200066	***.818.871- **		MÁRCIA APARECIDA DA SILVA	AUXILIAR DE ATIVIDADES EDUCATIVAS	JARBAS JAYME
886	54173271	***.944.171- **		MARCILEIDE VINICIO AMBROZIO FERREIRA	AUXILIAR DE ATIVIDADES EDUCATIVAS	JARBAS JAYME
887	54171983	***.131.801- **		MARCILENE BORGES DE ARRUDA SANTANA	AUXILIAR DE ATIVIDADES EDUCATIVAS	JARBAS JAYME
888	54193031	***.107.071- **		MARIA APARECIDA BARBOSA DOS SANTOS	AUXILIAR DE ATIVIDADES EDUCATIVAS	JARBAS JAYME
889	54188674	***.144.701- **		MARIA DA GUIA DA SILVA REIS	AUXILIAR DE ATIVIDADES EDUCATIVAS	JARBAS JAYME
890	54174933	***.013.401- **		MARIA DO CARMO NETA SILVA	AUXILIAR DE ATIVIDADES EDUCATIVAS	JARBAS JAYME
891	54157403	***.172.591- **		MARIA ISABELA PEREIRA ROMANA DOS SANTOS	AUXILIAR DE ATIVIDADES EDUCATIVAS	JARBAS JAYME
892	54156700	***.204.928- **		MARIA JOSE DO ESPIRITO SANTO DA SILVA	AUXILIAR DE ATIVIDADES EDUCATIVAS	JARBAS JAYME
893	54165930	***.163.971- **		MARIA RAIMUNDA DE JESUS SILVA	AUXILIAR DE ATIVIDADES EDUCATIVAS	JARBAS JAYME
894	54194133	***.404.959- **		MARIA REJANIA DE OLIVEIRA ALVES	AUXILIAR DE ATIVIDADES EDUCATIVAS	JARBAS JAYME
895	54191822	***.731.721- **		MARIA SERRACENA DE SOUSA SANTOS	AUXILIAR DE ATIVIDADES EDUCATIVAS	JARBAS JAYME

	Nº	Inscrição	CPF	Nome Candidato	Cargo	Coordenadoria
896	54157410	***.132.631- **		MARILVANDES FERNANDES SILVA	AUXILIAR DE ATIVIDADES EDUCATIVAS	JARBAS JAYME
897	54200394	***.839.921- **		MARINA ROSA PORTELA OVERNEY	AUXILIAR DE ATIVIDADES EDUCATIVAS	JARBAS JAYME
898	54167271	***.596.661- **		MARINETE ALVES DAS CHAGAS	AUXILIAR DE ATIVIDADES EDUCATIVAS	JARBAS JAYME
899	54199164	***.216.301- **		MARLIANA MATILDES CAMBOTA	AUXILIAR DE ATIVIDADES EDUCATIVAS	JARBAS JAYME
900	54159500	***.728.371- **		MAYSA LOBO LIMA	AUXILIAR DE ATIVIDADES EDUCATIVAS	JARBAS JAYME
901	54173404	***.114.141- **		MELZA MOREIRA DE SOUZA CRUZ	AUXILIAR DE ATIVIDADES EDUCATIVAS	JARBAS JAYME
902	54160342	***.289.731- **		MILENA DOS SANTOS SILVA	AUXILIAR DE ATIVIDADES EDUCATIVAS	JARBAS JAYME
903	54170539	***.333.111- **		MIRIAN LIMA DE ARAUJO	AUXILIAR DE ATIVIDADES EDUCATIVAS	JARBAS JAYME
904	54166604	***.732.596- **		MIRISLENE IARA PARREIRA COSTA	AUXILIAR DE ATIVIDADES EDUCATIVAS	JARBAS JAYME
905	54187558	***.774.172- **		MIRNA SONIA DA SILVA	AUXILIAR DE ATIVIDADES EDUCATIVAS	JARBAS JAYME
906	54202561	***.048.931- **		NAYARA GOMES PEREIRA	AUXILIAR DE ATIVIDADES EDUCATIVAS	JARBAS JAYME
907	54180861	***.861.081- **		NILDO DE ASSIS DE PÁDUA	AUXILIAR DE ATIVIDADES EDUCATIVAS	JARBAS JAYME
908	54164980	***.201.081- **		NUBIA CRISTINA PIMENTA ALVES	AUXILIAR DE ATIVIDADES EDUCATIVAS	JARBAS JAYME
909	54205421	***.339.631- **		NYCOLLAS CAMARGO DE OLIVEIRA	AUXILIAR DE ATIVIDADES EDUCATIVAS	JARBAS JAYME
910	54188880	***.169.691- **		PABLINE NOGUEIRA SOUSA	AUXILIAR DE ATIVIDADES EDUCATIVAS	JARBAS JAYME
911	54191948	***.350.851- **		PATRÍCIA RODRIGUES SIQUEIRA SILVA	AUXILIAR DE ATIVIDADES EDUCATIVAS	JARBAS JAYME
912	54176978	***.554.191- **		PATRICIA SILVA DE OLIVEIRA RAMOS	AUXILIAR DE ATIVIDADES EDUCATIVAS	JARBAS JAYME
913	54157302	***.680.541- **		PAULA NUNES DA LAPA	AUXILIAR DE ATIVIDADES EDUCATIVAS	JARBAS JAYME

	Nº	Inscrição	CPF	Nome Candidato	Cargo	Coordenadoria
914	54165817	***.697.131- **		RAQUEL GLEIBE MARQUES SILVA FERNANDES	AUXILIAR DE ATIVIDADES EDUCATIVAS	JARBAS JAYME
915	54192463	***.283.141- **		RAQUEL GUIMARÃES DE ANDRADE	AUXILIAR DE ATIVIDADES EDUCATIVAS	JARBAS JAYME
916	54155468	***.500.741- **		RAYNNER HALEKS DA SILVA	AUXILIAR DE ATIVIDADES EDUCATIVAS	JARBAS JAYME
917	54180507	***.177.691- **		REJAINÉ DA ROCHA FAGUNDES COSTA	AUXILIAR DE ATIVIDADES EDUCATIVAS	JARBAS JAYME
918	54170454	***.170.161- **		RENATA GOMES BATISTA OLIVEIRA	AUXILIAR DE ATIVIDADES EDUCATIVAS	JARBAS JAYME
919	54154414	***.005.851- **		ROSA PEREIRA DE VIVEIROS ROCHA	AUXILIAR DE ATIVIDADES EDUCATIVAS	JARBAS JAYME
920	54186307	***.930.883- **		ROSILENE MACHADO DOS SANTOS	AUXILIAR DE ATIVIDADES EDUCATIVAS	JARBAS JAYME
921	54191026	***.645.531- **		ROSIMEIRE ELIAS DOS SANTOS	AUXILIAR DE ATIVIDADES EDUCATIVAS	JARBAS JAYME
922	54202223	***.843.672- **		ROSINALVA RODRIGUES DOS REIS	AUXILIAR DE ATIVIDADES EDUCATIVAS	JARBAS JAYME
923	54171043	***.310.912- **		ROSINEIDE SANTOS DE SOUZA	AUXILIAR DE ATIVIDADES EDUCATIVAS	JARBAS JAYME
924	54158068	***.992.261- **		RUTE RIBEIRO GAMA	AUXILIAR DE ATIVIDADES EDUCATIVAS	JARBAS JAYME
925	54185797	***.861.381- **		RUTH ANDRADE DA SILVA	AUXILIAR DE ATIVIDADES EDUCATIVAS	JARBAS JAYME
926	54185944	***.590.591- **		SALETE MARIA DO SOCORRO ROBEIRO	AUXILIAR DE ATIVIDADES EDUCATIVAS	JARBAS JAYME
927	54188679	***.194.431- **		SANTÍSSIMA BORGES DE SOUZA	AUXILIAR DE ATIVIDADES EDUCATIVAS	JARBAS JAYME
928	54171474	***.581.931- **		SIBELI MARIA NONATO DE JESUS	AUXILIAR DE ATIVIDADES EDUCATIVAS	JARBAS JAYME
929	54179086	***.660.461- **		SILVIA GONCALVES DO MOVIMENTO DUARTE	AUXILIAR DE ATIVIDADES EDUCATIVAS	JARBAS JAYME
930	54191158	***.137.071- **		SIMONE SEVERINO DA COSTA	AUXILIAR DE ATIVIDADES EDUCATIVAS	JARBAS JAYME
931	54178414	***.283.963- **		SIRAIANA PERETRA DE CARVALHO	AUXILIAR DE ATIVIDADES EDUCATIVAS	JARBAS JAYME

	Nº	Inscrição	CPF	Nome Candidato	Cargo	Coordenadoria
932	54193858	***.909.081- **		SIRLEI PINTO DE ARAUJO	AUXILIAR DE ATIVIDADES EDUCATIVAS	JARBAS JAYME
933	54165218	***.212.621- **		SIRLEIA FRANÇA GOMES	AUXILIAR DE ATIVIDADES EDUCATIVAS	JARBAS JAYME
934	54194557	***.152.971- **		SIRLENE COELHO	AUXILIAR DE ATIVIDADES EDUCATIVAS	JARBAS JAYME
935	54171030	***.349.512- **		SOLANGE FARIA DA SILVA	AUXILIAR DE ATIVIDADES EDUCATIVAS	JARBAS JAYME
936	54182017	***.562.591- **		SÔNIA CARDOSO DE ARAÚJO CASTRO	AUXILIAR DE ATIVIDADES EDUCATIVAS	JARBAS JAYME
937	54170605	***.435.291- **		SUELENA ALVES DE SOUSA	AUXILIAR DE ATIVIDADES EDUCATIVAS	JARBAS JAYME
938	54202898	***.200.391- **		SUELLEN DE SANTANA CASTRO	AUXILIAR DE ATIVIDADES EDUCATIVAS	JARBAS JAYME
939	54180107	***.429.781- **		SUELY LINTIA DE CASTRO BITENCOURT	AUXILIAR DE ATIVIDADES EDUCATIVAS	JARBAS JAYME
940	54169140	***.743.292- **		TÂNIA ALVES DA SILVA PEREIRA	AUXILIAR DE ATIVIDADES EDUCATIVAS	JARBAS JAYME
941	54159708	***.370.511- **		TATIANE DE FÁTIMA FERREIRA	AUXILIAR DE ATIVIDADES EDUCATIVAS	JARBAS JAYME
942	54178516	***.633.031- **		TATIANE LEMES DA SILVA MARTINS	AUXILIAR DE ATIVIDADES EDUCATIVAS	JARBAS JAYME
943	54176403	***.775.841- **		TATIANY DE OLIVEIRA SANTOS	AUXILIAR DE ATIVIDADES EDUCATIVAS	JARBAS JAYME
944	54187826	***.944.771- **		THAYNARA DORNELES LOPES	AUXILIAR DE ATIVIDADES EDUCATIVAS	JARBAS JAYME
945	54165047	***.065.261- **		VALERIA CRISTINA GARCIA	AUXILIAR DE ATIVIDADES EDUCATIVAS	JARBAS JAYME
946	54172323	***.088.111- **		VALMIRA CORONHA HELIODORO	AUXILIAR DE ATIVIDADES EDUCATIVAS	JARBAS JAYME
947	54185123	***.955.401- **		VANDERLEIA FAUSTINO DE JESUS	AUXILIAR DE ATIVIDADES EDUCATIVAS	JARBAS JAYME
948	54170725	***.297.491- **		VÂNIA CORCINA ROSA	AUXILIAR DE ATIVIDADES EDUCATIVAS	JARBAS JAYME
949	54152521	***.422.521- **		VANUSA DA MATA PEREIRA	AUXILIAR DE ATIVIDADES EDUCATIVAS	JARBAS JAYME

	Nº	Inscrição	CPF	Nome Candidato	Cargo	Coordenadoria
950	54177664	***.117.833- **		VICTORIA SOUSA REGO	AUXILIAR DE ATIVIDADES EDUCATIVAS	JARBAS JAYME
951	54183452	***.041.501- **		VIVIANE GONCALVES BOAVENTURA	AUXILIAR DE ATIVIDADES EDUCATIVAS	JARBAS JAYME
952	54169001	***.049.431- **		WANDERSON WALEX MENDES DIAS	AUXILIAR DE ATIVIDADES EDUCATIVAS	JARBAS JAYME
953	54168359	***.376.991- **		WANESSA PACHECO DE AZARA	AUXILIAR DE ATIVIDADES EDUCATIVAS	JARBAS JAYME
954	54192935	***.558.061- **		WILMA RAMOS DA SILVA SOUSA	AUXILIAR DE ATIVIDADES EDUCATIVAS	JARBAS JAYME
955	54208697	***.350.341- **		YARA GOMES VINICIUS AMBROZIO	AUXILIAR DE ATIVIDADES EDUCATIVAS	JARBAS JAYME
956	54181845	***.792.241- **		ADA LAIS SALES JARDIM	AUXILIAR DE ATIVIDADES EDUCATIVAS	MARIA HELENA BATISTA BRETAS
957	54193288	***.108.001- **		ADELIA CRISTINA VERISSIMO VIEIRA	AUXILIAR DE ATIVIDADES EDUCATIVAS	MARIA HELENA BATISTA BRETAS
958	54191390	***.470.161- **		ADRIANA CIRQUEIRA COELHO	AUXILIAR DE ATIVIDADES EDUCATIVAS	MARIA HELENA BATISTA BRETAS
959	54152901	***.402.841- **		ADRIANA RIBEIRO DE FREITAS	AUXILIAR DE ATIVIDADES EDUCATIVAS	MARIA HELENA BATISTA BRETAS
960	54185505	***.695.811- **		ADRIANA RODRIGUES DA SILVA	AUXILIAR DE ATIVIDADES EDUCATIVAS	MARIA HELENA BATISTA BRETAS
961	54180124	***.317.201- **		ADRIANI ALVES DA SILVA AMARAL	AUXILIAR DE ATIVIDADES EDUCATIVAS	MARIA HELENA BATISTA BRETAS
962	54164068	***.659.071- **		AGOSTINHO ALVES BRASIL	AUXILIAR DE ATIVIDADES EDUCATIVAS	MARIA HELENA BATISTA BRETAS
963	54175832	***.948.951- **		ALAIRA ROSA DE CASTRO MAIA	AUXILIAR DE ATIVIDADES EDUCATIVAS	MARIA HELENA BATISTA BRETAS
964	54202078	***.870.211- **		ALDREY ALVES OLIVEIRA	AUXILIAR DE ATIVIDADES EDUCATIVAS	MARIA HELENA BATISTA BRETAS
965	54201761	***.255.601- **		ALESSANDRA CORREIA DA SILVA	AUXILIAR DE ATIVIDADES EDUCATIVAS	MARIA HELENA BATISTA BRETAS
966	54164997	***.140.961- **		ALESSANDRA PEREIRA DE MATOS CAMPOS	AUXILIAR DE ATIVIDADES EDUCATIVAS	MARIA HELENA BATISTA BRETAS
967	54183198	***.310.889- **		AMÉLIA YOSHIMI NANAMI OHARA	AUXILIAR DE ATIVIDADES EDUCATIVAS	MARIA HELENA BATISTA BRETAS

	Nº	Inscrição	CPF	Nome Candidato	Cargo	Coordenadoria
968	54199509	***.086.071- **		ANA ALICE FAGUNDES TERRA	AUXILIAR DE ATIVIDADES EDUCATIVAS	MARIA HELENA BATISTA BRETAS
969	54160773	***.957.011- **		ANA CLAUDIA ALVES BEZERRA MONTEIRO	AUXILIAR DE ATIVIDADES EDUCATIVAS	MARIA HELENA BATISTA BRETAS
970	54160074	***.932.951- **		ANA CRISTINA CORREA E SILVA	AUXILIAR DE ATIVIDADES EDUCATIVAS	MARIA HELENA BATISTA BRETAS
971	54153714	***.497.031- **		ANA DEBORA GONCALVES DE ARAUJO	AUXILIAR DE ATIVIDADES EDUCATIVAS	MARIA HELENA BATISTA BRETAS
972	54155019	***.023.531- **		ANA LUCIA ALVES PAES RAMOS	AUXILIAR DE ATIVIDADES EDUCATIVAS	MARIA HELENA BATISTA BRETAS
973	54203020	***.598.681- **		ANA MARIA DELMIRO OLIVEIRA SANTOS	AUXILIAR DE ATIVIDADES EDUCATIVAS	MARIA HELENA BATISTA BRETAS
974	54181716	***.479.801- **		ANA MARIA FERREIRA DE MATOS RODRIGUES	AUXILIAR DE ATIVIDADES EDUCATIVAS	MARIA HELENA BATISTA BRETAS
975	54183580	***.884.531- **		ANA PAULA FERNANDES RIBEIRO	AUXILIAR DE ATIVIDADES EDUCATIVAS	MARIA HELENA BATISTA BRETAS
976	54159149	***.283.211- **		ANDRE LUIZ LOURENCO DASILVA	AUXILIAR DE ATIVIDADES EDUCATIVAS	MARIA HELENA BATISTA BRETAS
977	54154536	***.997.331- **		ANNY KAROLINE RODRIGUES LIMA	AUXILIAR DE ATIVIDADES EDUCATIVAS	MARIA HELENA BATISTA BRETAS
978	54184052	***.083.051- **		ANTONIA FERREIRA DOS SANTOS	AUXILIAR DE ATIVIDADES EDUCATIVAS	MARIA HELENA BATISTA BRETAS
979	54192860	***.218.151- **		ARIELE ROSA DA COSTA	AUXILIAR DE ATIVIDADES EDUCATIVAS	MARIA HELENA BATISTA BRETAS
980	54187812	***.842.651- **		BENEVIDES DE FARIAS CAMPOS	AUXILIAR DE ATIVIDADES EDUCATIVAS	MARIA HELENA BATISTA BRETAS
981	54178623	***.087.835- **		BIANCA RODRIGUES DA SILVA	AUXILIAR DE ATIVIDADES EDUCATIVAS	MARIA HELENA BATISTA BRETAS
982	54183189	***.240.711- **		BRENDA CORREIA MARTINS	AUXILIAR DE ATIVIDADES EDUCATIVAS	MARIA HELENA BATISTA BRETAS
983	54156257	***.552.031- **		BRUNA CRISTINA DA SILVA	AUXILIAR DE ATIVIDADES EDUCATIVAS	MARIA HELENA BATISTA BRETAS
984	54154752	***.988.781- **		BRUNA KATIELLE GUIMARÃES BUENO	AUXILIAR DE ATIVIDADES EDUCATIVAS	MARIA HELENA BATISTA BRETAS
985	54176943	***.030.431- **		BRUNNO DOURADO SILVA	AUXILIAR DE ATIVIDADES EDUCATIVAS	MARIA HELENA BATISTA BRETAS

	Nº	Inscrição	CPF	Nome Candidato	Cargo	Coordenadoria
986	54166382	***.357.021- **		CÉLIA MARIA BORGES GARCIA	AUXILIAR DE ATIVIDADES EDUCATIVAS	MARIA HELENA BATISTA BRETAS
987	54187813	***.206.071- **		CLAUDIA CAROLINE DOS SANTOS	AUXILIAR DE ATIVIDADES EDUCATIVAS	MARIA HELENA BATISTA BRETAS
988	54189069	***.918.707- **		CLAUDIVANE DE MIRANDA	AUXILIAR DE ATIVIDADES EDUCATIVAS	MARIA HELENA BATISTA BRETAS
989	54154974	***.458.581- **		CLEONICE RODRIGUES PEREIRA	AUXILIAR DE ATIVIDADES EDUCATIVAS	MARIA HELENA BATISTA BRETAS
990	54161800	***.331.941- **		CRISTIANA VERISSIMO DA SILVA	AUXILIAR DE ATIVIDADES EDUCATIVAS	MARIA HELENA BATISTA BRETAS
991	54165462	***.675.171- **		CRISTINA DE JESUS DA SILVA	AUXILIAR DE ATIVIDADES EDUCATIVAS	MARIA HELENA BATISTA BRETAS
992	54183050	***.117.111- **		DANIELY LORRANY OLIVEIRA DA SILVA	AUXILIAR DE ATIVIDADES EDUCATIVAS	MARIA HELENA BATISTA BRETAS
993	54173220	***.059.401- **		DAUANE CANDIDA	AUXILIAR DE ATIVIDADES EDUCATIVAS	MARIA HELENA BATISTA BRETAS
994	54156456	***.143.351- **		DAYANA HELOISA SOUSA AKIAMA	AUXILIAR DE ATIVIDADES EDUCATIVAS	MARIA HELENA BATISTA BRETAS
995	54161713	***.671.021- **		DEBORAH CORDEIRO GONCALVES	AUXILIAR DE ATIVIDADES EDUCATIVAS	MARIA HELENA BATISTA BRETAS
996	54160311	***.806.861- **		DEBORAH SALES DE FARIA	AUXILIAR DE ATIVIDADES EDUCATIVAS	MARIA HELENA BATISTA BRETAS
997	54164260	***.915.641- **		DEBORAH STEFANIA LAPOT RODRIGUES	AUXILIAR DE ATIVIDADES EDUCATIVAS	MARIA HELENA BATISTA BRETAS
998	54158353	***.197.771- **		DELI SEBASTIANA JANUARIO DE BRITO	AUXILIAR DE ATIVIDADES EDUCATIVAS	MARIA HELENA BATISTA BRETAS
999	54152257	***.284.823- **		DENIZE RODRIGUES DE SOUSA	AUXILIAR DE ATIVIDADES EDUCATIVAS	MARIA HELENA BATISTA BRETAS
1000	54153536	***.498.101- **		DEZIREIA LIMA MACHADO DOS SANTOS	AUXILIAR DE ATIVIDADES EDUCATIVAS	MARIA HELENA BATISTA BRETAS
1001	54178755	***.900.911- **		DINA FERNANDES	AUXILIAR DE ATIVIDADES EDUCATIVAS	MARIA HELENA BATISTA BRETAS
1002	54170076	***.850.863- **		DIVINA AMORIM DA SILVA	AUXILIAR DE ATIVIDADES EDUCATIVAS	MARIA HELENA BATISTA BRETAS
1003	54192840	***.291.961- **		EDEILDES MARIA DE ALMEIDA	AUXILIAR DE ATIVIDADES EDUCATIVAS	MARIA HELENA BATISTA BRETAS

	Nº	Inscrição	CPF	Nome Candidato	Cargo	Coordenadoria
1004	54176708	***.545.341- **		EDIEILA CARVALHO MARTINS	AUXILIAR DE ATIVIDADES EDUCATIVAS	MARIA HELENA BATISTA BRETAS
1005	54166737	***.615.811- **		EDILSON JOSÉ DA SILVA	AUXILIAR DE ATIVIDADES EDUCATIVAS	MARIA HELENA BATISTA BRETAS
1006	54169665	***.413.501- **		EDNA ALVES DA SILVA	AUXILIAR DE ATIVIDADES EDUCATIVAS	MARIA HELENA BATISTA BRETAS
1007	54183589	***.597.101- **		EDNA CALDEIRA BARRETO	AUXILIAR DE ATIVIDADES EDUCATIVAS	MARIA HELENA BATISTA BRETAS
1008	54172303	***.211.151- **		EDNALDA NOGUEIRA DE ANDRADE	AUXILIAR DE ATIVIDADES EDUCATIVAS	MARIA HELENA BATISTA BRETAS
1009	54189045	***.615.931- **		ELIAINE ALVES DOS SANTOS	AUXILIAR DE ATIVIDADES EDUCATIVAS	MARIA HELENA BATISTA BRETAS
1010	54157579	***.687.191- **		ELIENETE BUENO PEIXOTO	AUXILIAR DE ATIVIDADES EDUCATIVAS	MARIA HELENA BATISTA BRETAS
1011	54184698	***.461.801- **		ELISANGELA VIRGINIA CLAUDINO SANTOS	AUXILIAR DE ATIVIDADES EDUCATIVAS	MARIA HELENA BATISTA BRETAS
1012	54169046	***.454.341- **		ELIZAMA GONZAGA DE SOUZA MAIA	AUXILIAR DE ATIVIDADES EDUCATIVAS	MARIA HELENA BATISTA BRETAS
1013	54168102	***.359.883- **		ELIZANGELA DOS SANTOS SILVA	AUXILIAR DE ATIVIDADES EDUCATIVAS	MARIA HELENA BATISTA BRETAS
1014	54160320	***.235.041- **		ELZA SATILA SOARES DE ANDRADE	AUXILIAR DE ATIVIDADES EDUCATIVAS	MARIA HELENA BATISTA BRETAS
1015	54166652	***.803.071- **		FABIANA PROENÇA FRANÇA	AUXILIAR DE ATIVIDADES EDUCATIVAS	MARIA HELENA BATISTA BRETAS
1016	54177251	***.204.951- **		FLAVIA EMERENCIANA BATISTA FEITOSA	AUXILIAR DE ATIVIDADES EDUCATIVAS	MARIA HELENA BATISTA BRETAS
1017	54171457	***.742.223- **		FRANCIANE PEREIRA OLIVEIRA	AUXILIAR DE ATIVIDADES EDUCATIVAS	MARIA HELENA BATISTA BRETAS
1018	54157837	***.008.801- **		FRANCIELLE FERNANDES VELOSO	AUXILIAR DE ATIVIDADES EDUCATIVAS	MARIA HELENA BATISTA BRETAS
1019	54205768	***.657.191- **		FRANCILDA CASSIA CORRÊA	AUXILIAR DE ATIVIDADES EDUCATIVAS	MARIA HELENA BATISTA BRETAS
1020	54183813	***.853.841- **		FRANCISCA GARCIA DA SILVA	AUXILIAR DE ATIVIDADES EDUCATIVAS	MARIA HELENA BATISTA BRETAS
1021	54207856	***.344.431- **		FRANCISLENE SILVA E SILVA	AUXILIAR DE ATIVIDADES EDUCATIVAS	MARIA HELENA BATISTA BRETAS

	Nº	Inscrição	CPF	Nome Candidato	Cargo	Coordenadoria
1022	54160475	***.646.751- **		GABRIEL CARVALHAES COUTO	AUXILIAR DE ATIVIDADES EDUCATIVAS	MARIA HELENA BATISTA BRETAS
1023	54155410	***.657.541- **		GEICY CRISTIAN FREITAS NERES	AUXILIAR DE ATIVIDADES EDUCATIVAS	MARIA HELENA BATISTA BRETAS
1024	54199667	***.217.542- **		GEISA ADILA OLIVEIRA DA SILVA PEREIRA	AUXILIAR DE ATIVIDADES EDUCATIVAS	MARIA HELENA BATISTA BRETAS
1025	54197951	***.594.401- **		GENILDA ALVES BATISTA	AUXILIAR DE ATIVIDADES EDUCATIVAS	MARIA HELENA BATISTA BRETAS
1026	54181012	***.392.153- **		GERLIANE SILVA SOUZA MARTINS	AUXILIAR DE ATIVIDADES EDUCATIVAS	MARIA HELENA BATISTA BRETAS
1027	54186822	***.577.691- **		GLAUCIA SOCORRO DOS SANTOS	AUXILIAR DE ATIVIDADES EDUCATIVAS	MARIA HELENA BATISTA BRETAS
1028	54195196	***.046.291- **		GLEIDES LEITE BORGES PIRES	AUXILIAR DE ATIVIDADES EDUCATIVAS	MARIA HELENA BATISTA BRETAS
1029	54171812	***.907.571- **		GRACIANE FERNANDES SANTOS DE SOUSA	AUXILIAR DE ATIVIDADES EDUCATIVAS	MARIA HELENA BATISTA BRETAS
1030	54183078	***.051.241- **		GRACIELY AYRES DA SILVA	AUXILIAR DE ATIVIDADES EDUCATIVAS	MARIA HELENA BATISTA BRETAS
1031	54165061	***.788.641- **		GRAZIELLA COSTA SANTOS	AUXILIAR DE ATIVIDADES EDUCATIVAS	MARIA HELENA BATISTA BRETAS
1032	54159552	***.834.291- **		GUSTAVO ALVINO DE LIMA	AUXILIAR DE ATIVIDADES EDUCATIVAS	MARIA HELENA BATISTA BRETAS
1033	54169236	***.803.991- **		HEDYLAINÉ RODRIGUES COSTA	AUXILIAR DE ATIVIDADES EDUCATIVAS	MARIA HELENA BATISTA BRETAS
1034	54155429	***.176.511- **		HELIANE DE FÁTIMA RIBEIRO	AUXILIAR DE ATIVIDADES EDUCATIVAS	MARIA HELENA BATISTA BRETAS
1035	54199186	***.504.141- **		HELOISA ANDREIA BORGES	AUXILIAR DE ATIVIDADES EDUCATIVAS	MARIA HELENA BATISTA BRETAS
1036	54168962	***.620.331- **		HELENA TILA MAJANE GONÇALVES LIMA COUTINHO D	AUXILIAR DE ATIVIDADES EDUCATIVAS	MARIA HELENA BATISTA BRETAS
1037	54187462	***.908.771- **		IDEVALDA FERREIRA FELIPE LIMA	AUXILIAR DE ATIVIDADES EDUCATIVAS	MARIA HELENA BATISTA BRETAS
1038	54169122	***.363.621- **		INGRID REGINA LOPES	AUXILIAR DE ATIVIDADES EDUCATIVAS	MARIA HELENA BATISTA BRETAS
1039	54186124	***.372.411- **		ISABELA CRISTINA SOFIA DOS SANTOS	AUXILIAR DE ATIVIDADES EDUCATIVAS	MARIA HELENA BATISTA BRETAS

	Nº	Inscrição	CPF	Nome Candidato	Cargo	Coordenadoria
1040	54158120	***.067.681- **		IVONILDES RIBEIRO	AUXILIAR DE ATIVIDADES EDUCATIVAS	MARIA HELENA BATISTA BRETAS
1041	54186535	***.161.701- **		IZADORA TATIANE DIAS VIEIRA	AUXILIAR DE ATIVIDADES EDUCATIVAS	MARIA HELENA BATISTA BRETAS
1042	54175722	***.441.711- **		JACIANE DOS SANTOS MENEZES	AUXILIAR DE ATIVIDADES EDUCATIVAS	MARIA HELENA BATISTA BRETAS
1043	54174836	***.736.071- **		JACQUELINE FRANCISCA DOS SANTOS LAVRA	AUXILIAR DE ATIVIDADES EDUCATIVAS	MARIA HELENA BATISTA BRETAS
1044	54182390	***.048.071- **		JAKELLINY PRATA DA COSTA	AUXILIAR DE ATIVIDADES EDUCATIVAS	MARIA HELENA BATISTA BRETAS
1045	54203266	***.542.761- **		JANE MARIA SOARES COSTA	AUXILIAR DE ATIVIDADES EDUCATIVAS	MARIA HELENA BATISTA BRETAS
1046	54191033	***.441.131- **		JOANADARC FERREIRA XAVIER BARRETO	AUXILIAR DE ATIVIDADES EDUCATIVAS	MARIA HELENA BATISTA BRETAS
1047	54188423	***.810.838- **		JOAO PEDRO CAVALCANTE SILVA	AUXILIAR DE ATIVIDADES EDUCATIVAS	MARIA HELENA BATISTA BRETAS
1048	54208450	***.319.281- **		JOB RODRIGUES ATAHALPA VLADIMIR DE OLIVEIRA	AUXILIAR DE ATIVIDADES EDUCATIVAS	MARIA HELENA BATISTA BRETAS
1049	54179440	***.365.872- **		JOELMA CALDAS MADUREIRA EVANGELISTA	AUXILIAR DE ATIVIDADES EDUCATIVAS	MARIA HELENA BATISTA BRETAS
1050	54185041	***.040.361- **		JOELMA NOGUEIRA REZENDE	AUXILIAR DE ATIVIDADES EDUCATIVAS	MARIA HELENA BATISTA BRETAS
1051	54168908	***.285.982- **		JOMÁRIA DO CARMO AMORIM	AUXILIAR DE ATIVIDADES EDUCATIVAS	MARIA HELENA BATISTA BRETAS
1052	54164231	***.795.651- **		JONATAN ALVES GONÇALVES VALENTE	AUXILIAR DE ATIVIDADES EDUCATIVAS	MARIA HELENA BATISTA BRETAS
1053	54207978	***.262.382- **		JOSENEI PEREIRA DA SILVA	AUXILIAR DE ATIVIDADES EDUCATIVAS	MARIA HELENA BATISTA BRETAS
1054	54192804	***.521.431- **		JUCIARA TRINDADE DA SILVA MELO	AUXILIAR DE ATIVIDADES EDUCATIVAS	MARIA HELENA BATISTA BRETAS
1055	54171756	***.837.941- **		JULIANA PEREIRA DA SILVA	AUXILIAR DE ATIVIDADES EDUCATIVAS	MARIA HELENA BATISTA BRETAS
1056	54172002	***.660.111- **		JULIANA PEREIRA DE OLIVEIRA	AUXILIAR DE ATIVIDADES EDUCATIVAS	MARIA HELENA BATISTA BRETAS
1057	54187797	***.813.571- **		KAMILLA NUNES DE OLIVEIRA	AUXILIAR DE ATIVIDADES EDUCATIVAS	MARIA HELENA BATISTA BRETAS

	Nº	Inscrição	CPF	Nome Candidato	Cargo	Coordenadoria
1058	54156648	***.767.331- **		KÁRITA FERREIRA TRINDADE MOREIRA DA SILVEIRA	AUXILIAR DE ATIVIDADES EDUCATIVAS	MARIA HELENA BATISTA BRETAS
1059	54201520	***.994.411- **		KARLETE CARDOSO DOS SANTOS	AUXILIAR DE ATIVIDADES EDUCATIVAS	MARIA HELENA BATISTA BRETAS
1060	54166705	***.457.396- **		KATIA PEREIRA RODRIGUES	AUXILIAR DE ATIVIDADES EDUCATIVAS	MARIA HELENA BATISTA BRETAS
1061	54161682	***.940.411- **		KELITA THALISSIA ARAUJO GALDINO	AUXILIAR DE ATIVIDADES EDUCATIVAS	MARIA HELENA BATISTA BRETAS
1062	54154769	***.385.511- **		KETHULLY ALVES PIRES	AUXILIAR DE ATIVIDADES EDUCATIVAS	MARIA HELENA BATISTA BRETAS
1063	54171340	***.836.901- **		LAIZA CRISTINA DE SOUZA OLIVEIRA	AUXILIAR DE ATIVIDADES EDUCATIVAS	MARIA HELENA BATISTA BRETAS
1064	54176819	***.887.771- **		LARA DA CONCEIÇÃO CUNHA	AUXILIAR DE ATIVIDADES EDUCATIVAS	MARIA HELENA BATISTA BRETAS
1065	54171946	***.793.511- **		LAURINDA MELO GONÇALVES	AUXILIAR DE ATIVIDADES EDUCATIVAS	MARIA HELENA BATISTA BRETAS
1066	54199647	***.966.921- **		LAZARO CESAR BATISTA ALVES	AUXILIAR DE ATIVIDADES EDUCATIVAS	MARIA HELENA BATISTA BRETAS
1067	54152881	***.450.615- **		LEIDIANE SOUZA SANTOS	AUXILIAR DE ATIVIDADES EDUCATIVAS	MARIA HELENA BATISTA BRETAS
1068	54193282	***.997.011- **		LENIMAR SOUSA DE OLIVEIRA	AUXILIAR DE ATIVIDADES EDUCATIVAS	MARIA HELENA BATISTA BRETAS
1069	54150982	***.760.221- **		LETÍCIA ALVES RIBEIRO	AUXILIAR DE ATIVIDADES EDUCATIVAS	MARIA HELENA BATISTA BRETAS
1070	54156077	***.450.523- **		LIDIA DE OLIVEIRA FRANCA	AUXILIAR DE ATIVIDADES EDUCATIVAS	MARIA HELENA BATISTA BRETAS
1071	54199827	***.316.681- **		LILIANE BARBOSA DE ARAÚJO CUNHA	AUXILIAR DE ATIVIDADES EDUCATIVAS	MARIA HELENA BATISTA BRETAS
1072	54196641	***.845.551- **		LINA RODRIGUES DOS SANTOS	AUXILIAR DE ATIVIDADES EDUCATIVAS	MARIA HELENA BATISTA BRETAS
1073	54176402	***.783.551- **		LIORDETE EDITE DE OLIVEIRA	AUXILIAR DE ATIVIDADES EDUCATIVAS	MARIA HELENA BATISTA BRETAS
1074	54201034	***.603.261- **		LIVYANNE GOMES DE OLIVEIRA	AUXILIAR DE ATIVIDADES EDUCATIVAS	MARIA HELENA BATISTA BRETAS
1075	54176956	***.300.121- **		LORRANY LEMES DE QUEIROZ	AUXILIAR DE ATIVIDADES EDUCATIVAS	MARIA HELENA BATISTA BRETAS

	Nº	Inscrição	CPF	Nome Candidato	Cargo	Coordenadoria
1076	54153314	***.311.841- **		LUANA DE OLIVEIRA	AUXILIAR DE ATIVIDADES EDUCATIVAS	MARIA HELENA BATISTA BRETAS
1077	54159379	***.318.001- **		LUCIANA GOMES CRISPIM	AUXILIAR DE ATIVIDADES EDUCATIVAS	MARIA HELENA BATISTA BRETAS
1078	54168835	***.394.513- **		LUCIVANE CHAGAS DE ALMEIDA	AUXILIAR DE ATIVIDADES EDUCATIVAS	MARIA HELENA BATISTA BRETAS
1079	54159838	***.999.473- **		LUZIENE GONCALVES DE SOUSA	AUXILIAR DE ATIVIDADES EDUCATIVAS	MARIA HELENA BATISTA BRETAS
1080	54205101	***.620.381- **		LUZINETE FRANCISCO GUDINHO	AUXILIAR DE ATIVIDADES EDUCATIVAS	MARIA HELENA BATISTA BRETAS
1081	54202171	***.548.901- **		MARCIA HELENA DE OLIVEIRA BARREIROS	AUXILIAR DE ATIVIDADES EDUCATIVAS	MARIA HELENA BATISTA BRETAS
1082	54202764	***.423.701- **		MARCIA MARIA MARQUES DA SILVA COSTA	AUXILIAR DE ATIVIDADES EDUCATIVAS	MARIA HELENA BATISTA BRETAS
1083	54160297	***.042.401- **		MARCIENE SANTOS TEODORO RIBEIRO	AUXILIAR DE ATIVIDADES EDUCATIVAS	MARIA HELENA BATISTA BRETAS
1084	54204088	***.794.711- **		MARIA APARECIDA MARTINS DE OLIVERIA	AUXILIAR DE ATIVIDADES EDUCATIVAS	MARIA HELENA BATISTA BRETAS
1085	54208290	***.941.061- **		MARIA BARROS DA SILVA AZEVEDO	AUXILIAR DE ATIVIDADES EDUCATIVAS	MARIA HELENA BATISTA BRETAS
1086	54197800	***.987.255- **		MARIA DA GRAÇA DOS ANJOS OLIVEIRA LEMES	AUXILIAR DE ATIVIDADES EDUCATIVAS	MARIA HELENA BATISTA BRETAS
1087	54160659	***.527.083- **		MARIA DE OLIVEIRA SILVA	AUXILIAR DE ATIVIDADES EDUCATIVAS	MARIA HELENA BATISTA BRETAS
1088	54157680	***.073.321- **		MARIA DEUZENI LUIZ DA SILVA COSTA	AUXILIAR DE ATIVIDADES EDUCATIVAS	MARIA HELENA BATISTA BRETAS
1089	54180687	***.621.331- **		MARIA DO CARMO NEVES DA SILVA ALVES	AUXILIAR DE ATIVIDADES EDUCATIVAS	MARIA HELENA BATISTA BRETAS
1090	54157910	***.404.741- **		MARIA DO SOCORRO PONTES	AUXILIAR DE ATIVIDADES EDUCATIVAS	MARIA HELENA BATISTA BRETAS
1091	54172519	***.580.771- **		MARIA FRANCINETE DA SILVA CARDOSO	AUXILIAR DE ATIVIDADES EDUCATIVAS	MARIA HELENA BATISTA BRETAS
1092	54181967	***.779.931- **		MARIA FRANCISCA COSTA PALHARES	AUXILIAR DE ATIVIDADES EDUCATIVAS	MARIA HELENA BATISTA BRETAS
1093	54179897	***.633.981- **		MARIA JOSE DA SILVA BARBOSA	AUXILIAR DE ATIVIDADES EDUCATIVAS	MARIA HELENA BATISTA BRETAS

	Nº	Inscrição	CPF	Nome Candidato	Cargo	Coordenadoria
1094	54190989	***.363.441- **		MARIA JOSE RODRIGUES DOS SANTOS MAGALHAES	AUXILIAR DE ATIVIDADES EDUCATIVAS	MARIA HELENA BATISTA BRETAS
1095	54207953	***.413.411- **		MARIA LUCIMAR OLIVEIRA MORAIS	AUXILIAR DE ATIVIDADES EDUCATIVAS	MARIA HELENA BATISTA BRETAS
1096	54161657	***.244.891- **		MARIA LUIZA BOM JARDIM PIMENTEL CARNEIRO	AUXILIAR DE ATIVIDADES EDUCATIVAS	MARIA HELENA BATISTA BRETAS
1097	54185912	***.378.961- **		MARIA MADALENA SILVA PONTES ARAÚJO	AUXILIAR DE ATIVIDADES EDUCATIVAS	MARIA HELENA BATISTA BRETAS
1098	54188531	***.053.401- **		MARIA SILVEIRA MESSIAS	AUXILIAR DE ATIVIDADES EDUCATIVAS	MARIA HELENA BATISTA BRETAS
1099	54157388	***.992.071- **		MARIA VANILDES FRANCISCA DA SILVA	AUXILIAR DE ATIVIDADES EDUCATIVAS	MARIA HELENA BATISTA BRETAS
1100	54157543	***.800.401- **		MARIANA VASCONCELOS DE MOURA LIMA	AUXILIAR DE ATIVIDADES EDUCATIVAS	MARIA HELENA BATISTA BRETAS
1101	54169184	***.051.481- **		MARISA SANTOS	AUXILIAR DE ATIVIDADES EDUCATIVAS	MARIA HELENA BATISTA BRETAS
1102	54188999	***.348.141- **		MATHEUS DANIEL TAVARES DE ARCANJO	AUXILIAR DE ATIVIDADES EDUCATIVAS	MARIA HELENA BATISTA BRETAS
1103	54151937	***.037.541- **		MICHELLE BEATRIZ DA SILVA	AUXILIAR DE ATIVIDADES EDUCATIVAS	MARIA HELENA BATISTA BRETAS
1104	54164544	***.207.981- **		MICHELLE DA SILVA MARQUES	AUXILIAR DE ATIVIDADES EDUCATIVAS	MARIA HELENA BATISTA BRETAS
1105	54192573	***.966.701- **		MORGANA FELIX DE SOUSA	AUXILIAR DE ATIVIDADES EDUCATIVAS	MARIA HELENA BATISTA BRETAS
1106	54160305	***.490.081- **		NATALIA FERREIRA DOS SANTOS	AUXILIAR DE ATIVIDADES EDUCATIVAS	MARIA HELENA BATISTA BRETAS
1107	54187770	***.560.651- **		NATHALIA BARBOSA DA SILVA	AUXILIAR DE ATIVIDADES EDUCATIVAS	MARIA HELENA BATISTA BRETAS
1108	54161651	***.712.891- **		NIVEA MACEDO DE ARAUJO	AUXILIAR DE ATIVIDADES EDUCATIVAS	MARIA HELENA BATISTA BRETAS
1109	54176409	***.415.691- **		NUBIA MARTINS DE OLIVEIRA	AUXILIAR DE ATIVIDADES EDUCATIVAS	MARIA HELENA BATISTA BRETAS
1110	54161068	***.331.591- **		OSMARILDES FERREIRA RODRIGUES DE SOUZA	AUXILIAR DE ATIVIDADES EDUCATIVAS	MARIA HELENA BATISTA BRETAS
1111	54195636	***.004.791- **		PATRICIA DONIZETE DE ARAUJO RIBEIRO TAVEIRA	AUXILIAR DE ATIVIDADES EDUCATIVAS	MARIA HELENA BATISTA BRETAS

	Nº	Inscrição	CPF	Nome Candidato	Cargo	Coordenadoria
1112	54160874	***.144.681- **		PATRICIA LORRANY SOUZA LIMA ALVES	AUXILIAR DE ATIVIDADES EDUCATIVAS	MARIA HELENA BATISTA BRETAS
1113	54175814	***.098.501- **		PRISCILA EMINE RODRIGUES LIMA	AUXILIAR DE ATIVIDADES EDUCATIVAS	MARIA HELENA BATISTA BRETAS
1114	54179052	***.184.111- **		RAIMUNDA CLEUDE FERREIRA DA SILVA	AUXILIAR DE ATIVIDADES EDUCATIVAS	MARIA HELENA BATISTA BRETAS
1115	54177804	***.120.881- **		RANY HELLEN COSTA ALVES	AUXILIAR DE ATIVIDADES EDUCATIVAS	MARIA HELENA BATISTA BRETAS
1116	54179369	***.471.551- **		RAYMARA SOARES SILVA	AUXILIAR DE ATIVIDADES EDUCATIVAS	MARIA HELENA BATISTA BRETAS
1117	54209091	***.846.461- **		REGIANA BARBOSA DOS SANTOS	AUXILIAR DE ATIVIDADES EDUCATIVAS	MARIA HELENA BATISTA BRETAS
1118	54198316	***.486.671- **		REGIANE MOREIRA DOS SANTOS	AUXILIAR DE ATIVIDADES EDUCATIVAS	MARIA HELENA BATISTA BRETAS
1119	54207907	***.091.152- **		RENILDO DOURADO SOUZA	AUXILIAR DE ATIVIDADES EDUCATIVAS	MARIA HELENA BATISTA BRETAS
1120	54198760	***.206.191- **		RHUANNY DAMASCENA FERREIRA	AUXILIAR DE ATIVIDADES EDUCATIVAS	MARIA HELENA BATISTA BRETAS
1121	54167463	***.128.401- **		ROSAMIRA PEREIRA DE ALMEIDA	AUXILIAR DE ATIVIDADES EDUCATIVAS	MARIA HELENA BATISTA BRETAS
1122	54179015	***.601.261- **		ROSANA VIEIRA MATIAS FERREIRA	AUXILIAR DE ATIVIDADES EDUCATIVAS	MARIA HELENA BATISTA BRETAS
1123	54195610	***.483.101- **		ROSANGELA FLORES PIO REIS	AUXILIAR DE ATIVIDADES EDUCATIVAS	MARIA HELENA BATISTA BRETAS
1124	54171892	***.796.731- **		ROSANGELA GOMES DOS REIS	AUXILIAR DE ATIVIDADES EDUCATIVAS	MARIA HELENA BATISTA BRETAS
1125	54167030	***.007.835- **		RUTH PEREIRA DA SILVA	AUXILIAR DE ATIVIDADES EDUCATIVAS	MARIA HELENA BATISTA BRETAS
1126	54162293	***.886.541- **		SARA RODRIGUES DE ALCÂNTARA	AUXILIAR DE ATIVIDADES EDUCATIVAS	MARIA HELENA BATISTA BRETAS
1127	54159848	***.405.141- **		SARAH AMORIM DA SILVA	AUXILIAR DE ATIVIDADES EDUCATIVAS	MARIA HELENA BATISTA BRETAS
1128	54151432	***.023.941- **		SCARLET LORRAYNE SIQUEIRA SOUZA	AUXILIAR DE ATIVIDADES EDUCATIVAS	MARIA HELENA BATISTA BRETAS
1129	54197032	***.197.331- **		SILVANIA RODRIGUES PEREIRA	AUXILIAR DE ATIVIDADES EDUCATIVAS	MARIA HELENA BATISTA BRETAS

	Nº	Inscrição	CPF	Nome Candidato	Cargo	Coordenadoria
1130	54184110	***.527.141- **		SIMONE ELIAS DA SILVA	AUXILIAR DE ATIVIDADES EDUCATIVAS	MARIA HELENA BATISTA BRETAS
1131	54173820	***.229.421- **		SIRIA ALEUDES ALVES CAVALCANTE ARAUJO	AUXILIAR DE ATIVIDADES EDUCATIVAS	MARIA HELENA BATISTA BRETAS
1132	54171666	***.057.431- **		SIRLEY SATIRO DE MIRANDA VIEIRA	AUXILIAR DE ATIVIDADES EDUCATIVAS	MARIA HELENA BATISTA BRETAS
1133	54155038	***.459.971- **		SOLANGE FERREIRA COELHO PEREIRA	AUXILIAR DE ATIVIDADES EDUCATIVAS	MARIA HELENA BATISTA BRETAS
1134	54173230	***.421.891- **		SOLANGE LUIZA RIBEIRO DE ANDRADE	AUXILIAR DE ATIVIDADES EDUCATIVAS	MARIA HELENA BATISTA BRETAS
1135	54170151	***.986.291- **		SONIA MARIA RODRIGUES	AUXILIAR DE ATIVIDADES EDUCATIVAS	MARIA HELENA BATISTA BRETAS
1136	54184362	***.477.741- **		SONIA MESQUITA CAVALCANTE VASCONCELOS	AUXILIAR DE ATIVIDADES EDUCATIVAS	MARIA HELENA BATISTA BRETAS
1137	54178994	***.787.581- **		STEFANNYA RUBIA DE SOUZA ALVES	AUXILIAR DE ATIVIDADES EDUCATIVAS	MARIA HELENA BATISTA BRETAS
1138	54163922	***.755.741- **		STHEFFANI DE SOUSA VALENTE PIRES ALVES	AUXILIAR DE ATIVIDADES EDUCATIVAS	MARIA HELENA BATISTA BRETAS
1139	54154443	***.661.461- **		SUMAYA LUCIA EL AOUAR	AUXILIAR DE ATIVIDADES EDUCATIVAS	MARIA HELENA BATISTA BRETAS
1140	54162099	***.988.301- **		TATIANA DA LUZ FRANCA LIMA MESQUITA	AUXILIAR DE ATIVIDADES EDUCATIVAS	MARIA HELENA BATISTA BRETAS
1141	54177750	***.908.461- **		TATIELLY RIBEIRO DA COSTA	AUXILIAR DE ATIVIDADES EDUCATIVAS	MARIA HELENA BATISTA BRETAS
1142	54180176	***.907.809- **		TEREZINHA DE FATIMA BARBOSA MOURA	AUXILIAR DE ATIVIDADES EDUCATIVAS	MARIA HELENA BATISTA BRETAS
1143	54169875	***.833.181- **		THAISSA ALVES DE OLIVEIRA ARAÚJO	AUXILIAR DE ATIVIDADES EDUCATIVAS	MARIA HELENA BATISTA BRETAS
1144	54162847	***.220.151- **		THALITA ALVES RAMOS	AUXILIAR DE ATIVIDADES EDUCATIVAS	MARIA HELENA BATISTA BRETAS
1145	54169723	***.786.541- **		VANESSA RODRIGUES TELES	AUXILIAR DE ATIVIDADES EDUCATIVAS	MARIA HELENA BATISTA BRETAS
1146	54158779	***.082.453- **		VÂNIA PEREIRA DOS SANTOS	AUXILIAR DE ATIVIDADES EDUCATIVAS	MARIA HELENA BATISTA BRETAS
1147	54189221	***.961.482- **		VANINA DA SILVA PENHA	AUXILIAR DE ATIVIDADES EDUCATIVAS	MARIA HELENA BATISTA BRETAS

	Nº	Inscrição	CPF	Nome Candidato	Cargo	Coordenadoria
1148	54156437	***.614.331- **		VANUSA CRISTINA FERREIRA	AUXILIAR DE ATIVIDADES EDUCATIVAS	MARIA HELENA BATISTA BRETAS
1149	54173224	***.541.368- **		VANUZA DE ASSUNÇÃO PEREIRA	AUXILIAR DE ATIVIDADES EDUCATIVAS	MARIA HELENA BATISTA BRETAS
1150	54194754	***.007.171- **		VERIDIANA RAINHA DE JESUS	AUXILIAR DE ATIVIDADES EDUCATIVAS	MARIA HELENA BATISTA BRETAS
1151	54158841	***.585.011- **		VIVIA MARTINS ANDRE DA SILVA	AUXILIAR DE ATIVIDADES EDUCATIVAS	MARIA HELENA BATISTA BRETAS
1152	54159692	***.783.391- **		VIVIANE CRISTINA DE OLIVEIRA SILVA	AUXILIAR DE ATIVIDADES EDUCATIVAS	MARIA HELENA BATISTA BRETAS
1153	54151200	***.442.551- **		WILMA GOMES DE MENEZES ALVES	AUXILIAR DE ATIVIDADES EDUCATIVAS	MARIA HELENA BATISTA BRETAS
1154	54185097	***.066.101- **		WIRILLENY JANNE VIANA DO CARMO ARAUJO	AUXILIAR DE ATIVIDADES EDUCATIVAS	MARIA HELENA BATISTA BRETAS
1155	54204470	***.057.341- **		YANKA PIMENTEL DINIZ	AUXILIAR DE ATIVIDADES EDUCATIVAS	MARIA HELENA BATISTA BRETAS
1156	54208111	***.456.311- **		ADRIANE GONÇALVES BARCELOS OLIVEIRA	AUXILIAR DE ATIVIDADES EDUCATIVAS	MARIA THOME NETO
1157	54156707	***.880.131- **		ADRIANE SILVA DE CASTRO	AUXILIAR DE ATIVIDADES EDUCATIVAS	MARIA THOME NETO
1158	54185410	***.425.901- **		ALCIONE MENDES MOREIRA	AUXILIAR DE ATIVIDADES EDUCATIVAS	MARIA THOME NETO
1159	54178573	***.243.251- **		ALDENICE DA CUNHA E SOUZA	AUXILIAR DE ATIVIDADES EDUCATIVAS	MARIA THOME NETO
1160	54206410	***.774.571- **		ALESSANDRA BARBOSA DE OLIVEIRA	AUXILIAR DE ATIVIDADES EDUCATIVAS	MARIA THOME NETO
1161	54206908	***.600.798- **		ALESSANDRA MACHADO DE QUEIROZ	AUXILIAR DE ATIVIDADES EDUCATIVAS	MARIA THOME NETO
1162	54157886	***.947.271- **		ALESSANDRA PEREIRA DE ANDRADE	AUXILIAR DE ATIVIDADES EDUCATIVAS	MARIA THOME NETO
1163	54208490	***.782.431- **		ALESSANDRA TELLES DA CUNHA SILVA	AUXILIAR DE ATIVIDADES EDUCATIVAS	MARIA THOME NETO
1164	54194063	***.408.091- **		ALEX MOREIRA GONCALVES	AUXILIAR DE ATIVIDADES EDUCATIVAS	MARIA THOME NETO
1165	54192417	***.052.461- **		AMANDA CARMO DOS SANTOS	AUXILIAR DE ATIVIDADES EDUCATIVAS	MARIA THOME NETO

	Nº	Inscrição	CPF	Nome Candidato	Cargo	Coordenadoria
1166	54198445	***.449.611- **		AMANDA DE ANDRADE COSTA	AUXILIAR DE ATIVIDADES EDUCATIVAS	MARIA THOME NETO
1167	54172187	***.131.081- **		AMELIA CRISTINA FERREIRA FERNANDES	AUXILIAR DE ATIVIDADES EDUCATIVAS	MARIA THOME NETO
1168	54165185	***.245.111- **		ANA CAROLINA OLIVEIRA SOARES	AUXILIAR DE ATIVIDADES EDUCATIVAS	MARIA THOME NETO
1169	54154634	***.878.461- **		ANA CECÍLIA CAETANO DA SILVA	AUXILIAR DE ATIVIDADES EDUCATIVAS	MARIA THOME NETO
1170	54204941	***.822.281- **		ANA LUIZA NUNES GUEDE	AUXILIAR DE ATIVIDADES EDUCATIVAS	MARIA THOME NETO
1171	54183629	***.168.173- **		ANA MARILDA COELHO DE BRITO	AUXILIAR DE ATIVIDADES EDUCATIVAS	MARIA THOME NETO
1172	54186264	***.035.371- **		ANA PAULA MESQUISTA MENDES DA COSTA	AUXILIAR DE ATIVIDADES EDUCATIVAS	MARIA THOME NETO
1173	54186277	***.676.101- **		ANDREIA CARDOSO MOREIRA	AUXILIAR DE ATIVIDADES EDUCATIVAS	MARIA THOME NETO
1174	54193200	***.823.041- **		ANDRELANDIA GONCALVES DE SOUZA	AUXILIAR DE ATIVIDADES EDUCATIVAS	MARIA THOME NETO
1175	54205459	***.418.191- **		ANGELA CRISTINA SIQUEIRA SILVA	AUXILIAR DE ATIVIDADES EDUCATIVAS	MARIA THOME NETO
1176	54179865	***.407.741- **		APARECIDA DELFINO DE OLIVEIRA SILVA	AUXILIAR DE ATIVIDADES EDUCATIVAS	MARIA THOME NETO
1177	54203144	***.521.051- **		AURIANA SANTOS LIMA CARMO	AUXILIAR DE ATIVIDADES EDUCATIVAS	MARIA THOME NETO
1178	54170650	***.619.201- **		BEATRIZ NICOMEDES DA CUNHA	AUXILIAR DE ATIVIDADES EDUCATIVAS	MARIA THOME NETO
1179	54193080	***.540.501- **		BIANCA DELOSANDES PINHEIRO DE OLIVEIRA	AUXILIAR DE ATIVIDADES EDUCATIVAS	MARIA THOME NETO
1180	54151148	***.923.531- **		CAMILA SILVA DE SOUZA	AUXILIAR DE ATIVIDADES EDUCATIVAS	MARIA THOME NETO
1181	54173391	***.164.251- **		CARMEN LÚCIA DE ALELUIA SILVEIRA	AUXILIAR DE ATIVIDADES EDUCATIVAS	MARIA THOME NETO
1182	54200562	***.225.921- **		CÁSSIA RAFAELA OLIVEIRA E SILVA	AUXILIAR DE ATIVIDADES EDUCATIVAS	MARIA THOME NETO
1183	54188558	***.959.861- **		CELIA CRISTINA GORNERO	AUXILIAR DE ATIVIDADES EDUCATIVAS	MARIA THOME NETO

	Nº	Inscrição	CPF	Nome Candidato	Cargo	Coordenadoria
1184	54158306	***.413.151- **		CHRISTINA LEAL DE OLIVEIRA	AUXILIAR DE ATIVIDADES EDUCATIVAS	MARIA THOME NETO
1185	54189763	***.140.051- **		CINTIA CRISTINA SILVA OLIVEIRA	AUXILIAR DE ATIVIDADES EDUCATIVAS	MARIA THOME NETO
1186	54159010	***.465.551- **		CRISLENE PEREIRA SOARES	AUXILIAR DE ATIVIDADES EDUCATIVAS	MARIA THOME NETO
1187	54153438	***.287.661- **		CRISTIANE MARQUES DE SOUSA	AUXILIAR DE ATIVIDADES EDUCATIVAS	MARIA THOME NETO
1188	54176689	***.380.291- **		DANIELLA ALVES DA COSTA	AUXILIAR DE ATIVIDADES EDUCATIVAS	MARIA THOME NETO
1189	54165322	***.392.841- **		DARA LARESCA DE MELO RODRIGUES	AUXILIAR DE ATIVIDADES EDUCATIVAS	MARIA THOME NETO
1190	54196694	***.062.351- **		DAYANE CRISTINA GOMES DA SILVA	AUXILIAR DE ATIVIDADES EDUCATIVAS	MARIA THOME NETO
1191	54209368	***.905.911- **		DAYANY LOPES DA SILVA	AUXILIAR DE ATIVIDADES EDUCATIVAS	MARIA THOME NETO
1192	54172103	***.731.881- **		DÉBORA D.D BATISTA	AUXILIAR DE ATIVIDADES EDUCATIVAS	MARIA THOME NETO
1193	54178340	***.653.391- **		DEBORA DOS SANTOS LIMA	AUXILIAR DE ATIVIDADES EDUCATIVAS	MARIA THOME NETO
1194	54153108	***.090.391- **		DEBORAH PEREIRA LOPES	AUXILIAR DE ATIVIDADES EDUCATIVAS	MARIA THOME NETO
1195	54170405	***.924.521- **		DHENNYFER SILVERIO DURAES	AUXILIAR DE ATIVIDADES EDUCATIVAS	MARIA THOME NETO
1196	54159490	***.310.551- **		EDCARLA CRISTINA GONÇALVES DE MOURA	AUXILIAR DE ATIVIDADES EDUCATIVAS	MARIA THOME NETO
1197	54208966	***.942.731- **		EDUARDO AUGUSTO DE OLIVEIRA	AUXILIAR DE ATIVIDADES EDUCATIVAS	MARIA THOME NETO
1198	54160125	***.897.401- **		ELAIDE CRISTINA SILVA DOS SANTOS	AUXILIAR DE ATIVIDADES EDUCATIVAS	MARIA THOME NETO
1199	54151012	***.647.203- **		ELAINE CRISTINA LEITE DE OLIVEIRA DA SILVA	AUXILIAR DE ATIVIDADES EDUCATIVAS	MARIA THOME NETO
1200	54168235	***.279.271- **		ELENIR DOS REIS BRITO	AUXILIAR DE ATIVIDADES EDUCATIVAS	MARIA THOME NETO
1201	54160584	***.132.321- **		ELIANE RODRIGUES DE OLIVEIRA	AUXILIAR DE ATIVIDADES EDUCATIVAS	MARIA THOME NETO

	Nº	Inscrição	CPF	Nome Candidato	Cargo	Coordenadoria
1202	54193789	***.143.931- **		ELIANE SOUZA DE ANDRADE	AUXILIAR DE ATIVIDADES EDUCATIVAS	MARIA THOME NETO
1203	54168469	***.780.461- **		ELIENE GOMES DE SOUZA	AUXILIAR DE ATIVIDADES EDUCATIVAS	MARIA THOME NETO
1204	54183703	***.135.471- **		ELIZABETH DOS SANTOS FERNANDES	AUXILIAR DE ATIVIDADES EDUCATIVAS	MARIA THOME NETO
1205	54171532	***.271.031- **		EMERSON NOLETO SILVA	AUXILIAR DE ATIVIDADES EDUCATIVAS	MARIA THOME NETO
1206	54160102	***.598.841- **		EMILANE PINTO OLIVEIRA	AUXILIAR DE ATIVIDADES EDUCATIVAS	MARIA THOME NETO
1207	54161119	***.248.051- **		EMILIA GABRIELA DE OLIVEIRA SOUZA	AUXILIAR DE ATIVIDADES EDUCATIVAS	MARIA THOME NETO
1208	54179634	***.254.961- **		EUNICE DE SOUSA NASCIMENTO CAMPOS	AUXILIAR DE ATIVIDADES EDUCATIVAS	MARIA THOME NETO
1209	54202108	***.107.171- **		FABIANA RODRIGUES DE OLIVEIRA BARROSO	AUXILIAR DE ATIVIDADES EDUCATIVAS	MARIA THOME NETO
1210	54181838	***.754.041- **		FRANCILENE RODRIGUES NOUZA	AUXILIAR DE ATIVIDADES EDUCATIVAS	MARIA THOME NETO
1211	54188323	***.370.921- **		FRANCISCO CEZAR PIRES	AUXILIAR DE ATIVIDADES EDUCATIVAS	MARIA THOME NETO
1212	54171058	***.728.531- **		FRANK WILLYAN GOMES DE SOUZA	AUXILIAR DE ATIVIDADES EDUCATIVAS	MARIA THOME NETO
1213	54180743	***.262.963- **		GEDILIA LIMA COSTA XAVIER	AUXILIAR DE ATIVIDADES EDUCATIVAS	MARIA THOME NETO
1214	54157958	***.935.251- **		GEORGIANE DE SOUZA MOREIRA LIMA	AUXILIAR DE ATIVIDADES EDUCATIVAS	MARIA THOME NETO
1215	54175863	***.900.161- **		GILNEIDE MARCELO DE CASTRO REIS	AUXILIAR DE ATIVIDADES EDUCATIVAS	MARIA THOME NETO
1216	54173075	***.371.211- **		GISLENE MARIA DE SOUZA	AUXILIAR DE ATIVIDADES EDUCATIVAS	MARIA THOME NETO
1217	54204252	***.012.811- **		GLEYCY KELLEN ALVES DE BRITO LIMA	AUXILIAR DE ATIVIDADES EDUCATIVAS	MARIA THOME NETO
1218	54199277	***.217.801- **		HADASSA SARA VIANA DOS SANTOS	AUXILIAR DE ATIVIDADES EDUCATIVAS	MARIA THOME NETO
1219	54196438	***.826.821- **		IRANI DE OLIVEIRA CARVALHO	AUXILIAR DE ATIVIDADES EDUCATIVAS	MARIA THOME NETO

	Nº	Inscrição	CPF	Nome Candidato	Cargo	Coordenadoria
1220	54180373	***.873.061- **		ISOLINA BATISTA DE BRITO NETA	AUXILIAR DE ATIVIDADES EDUCATIVAS	MARIA THOME NETO
1221	54183598	***.693.381- **		IVANDA ALVES DOS SANTOS MATOSO	AUXILIAR DE ATIVIDADES EDUCATIVAS	MARIA THOME NETO
1222	54196737	***.846.701- **		IVANILD ALVES DOS SANTOS OLIVEIA	AUXILIAR DE ATIVIDADES EDUCATIVAS	MARIA THOME NETO
1223	54179822	***.937.982- **		IVONE SILVA PEDROSA	AUXILIAR DE ATIVIDADES EDUCATIVAS	MARIA THOME NETO
1224	54174160	***.578.061- **		IZABELLY FERNANDES DUARTE	AUXILIAR DE ATIVIDADES EDUCATIVAS	MARIA THOME NETO
1225	54200690	***.667.051- **		JACKELINE NAVES SANTANA	AUXILIAR DE ATIVIDADES EDUCATIVAS	MARIA THOME NETO
1226	54190187	***.974.591- **		JANIANA FERREIRA DE MELO	AUXILIAR DE ATIVIDADES EDUCATIVAS	MARIA THOME NETO
1227	54170286	***.661.681- **		JAQUELINE MENDES DOS SANTOS	AUXILIAR DE ATIVIDADES EDUCATIVAS	MARIA THOME NETO
1228	54188214	***.262.081- **		JESSICA COIMBRA DE QUEIROZ	AUXILIAR DE ATIVIDADES EDUCATIVAS	MARIA THOME NETO
1229	54205720	***.517.281- **		JOAO VICTOR FERREIRA DE OLIVEIRA	AUXILIAR DE ATIVIDADES EDUCATIVAS	MARIA THOME NETO
1230	54205437	***.951.511- **		JOARAIDES ARAUJO DE OLIVEIRA	AUXILIAR DE ATIVIDADES EDUCATIVAS	MARIA THOME NETO
1231	54171436	***.404.461- **		JOICE BARBOSA DE ALMEIDA	AUXILIAR DE ATIVIDADES EDUCATIVAS	MARIA THOME NETO
1232	54186529	***.451.481- **		JONIENE ELE SANCHES COSTA	AUXILIAR DE ATIVIDADES EDUCATIVAS	MARIA THOME NETO
1233	54151450	***.209.131- **		JOO LUCAS RODRIGUES	AUXILIAR DE ATIVIDADES EDUCATIVAS	MARIA THOME NETO
1234	54190673	***.522.231- **		JOSIANE DA SILVA MARTINS	AUXILIAR DE ATIVIDADES EDUCATIVAS	MARIA THOME NETO
1235	54151036	***.702.471- **		JOSIENY VIEIRA RODRIGUES DA SILVA	AUXILIAR DE ATIVIDADES EDUCATIVAS	MARIA THOME NETO
1236	54174963	***.229.241- **		JULIANA CRISTINA ROMANA DA SILVA	AUXILIAR DE ATIVIDADES EDUCATIVAS	MARIA THOME NETO
1237	54177878	***.203.333- **		JULIANA NUNES FERREIRA	AUXILIAR DE ATIVIDADES EDUCATIVAS	MARIA THOME NETO

	Nº	Inscrição	CPF	Nome Candidato	Cargo	Coordenadoria
1238	54193993	***.610.881- **		KAREN JOANA GUEVARA FARIAS	AUXILIAR DE ATIVIDADES EDUCATIVAS	MARIA THOME NETO
1239	54168516	***.774.871- **		KARINA SOUZA DE PAULA	AUXILIAR DE ATIVIDADES EDUCATIVAS	MARIA THOME NETO
1240	54154910	***.387.861- **		KEREN LAIRA PINHEIRO FREITAS	AUXILIAR DE ATIVIDADES EDUCATIVAS	MARIA THOME NETO
1241	54156841	***.847.151- **		KHETELY DE NAZARE BARROS BORGES	AUXILIAR DE ATIVIDADES EDUCATIVAS	MARIA THOME NETO
1242	54205453	***.945.761- **		LAIS RIBEIRO CORREA	AUXILIAR DE ATIVIDADES EDUCATIVAS	MARIA THOME NETO
1243	54208187	***.801.471- **		LAISA FLAVIA DA SILVA MARTINS	AUXILIAR DE ATIVIDADES EDUCATIVAS	MARIA THOME NETO
1244	54200097	***.284.411- **		LARISSA FARIAS DOS SANTOS	AUXILIAR DE ATIVIDADES EDUCATIVAS	MARIA THOME NETO
1245	54164166	***.074.911- **		LARISSA JAQUES DE MATOS	AUXILIAR DE ATIVIDADES EDUCATIVAS	MARIA THOME NETO
1246	54199556	***.834.731- **		LAYLA DE FREITAS TEIXEIRA	AUXILIAR DE ATIVIDADES EDUCATIVAS	MARIA THOME NETO
1247	54165273	***.870.581- **		LAYS NOGUEIRA DE SOUSA	AUXILIAR DE ATIVIDADES EDUCATIVAS	MARIA THOME NETO
1248	54165551	***.954.541- **		LEIDE DIAS DE OLIVEIRA	AUXILIAR DE ATIVIDADES EDUCATIVAS	MARIA THOME NETO
1249	54205229	***.928.661- **		LEIDIANE DOS SANTOS TEIXEIRA	AUXILIAR DE ATIVIDADES EDUCATIVAS	MARIA THOME NETO
1250	54191027	***.337.571- **		LETICIA ALVES DE OLIVEIRA SILVA	AUXILIAR DE ATIVIDADES EDUCATIVAS	MARIA THOME NETO
1251	54173570	***.970.161- **		LETICIA HELLEN ALVES MONTEIRO	AUXILIAR DE ATIVIDADES EDUCATIVAS	MARIA THOME NETO
1252	54165562	***.056.642- **		LEUDIANE SOARES DA SILVA MENDES	AUXILIAR DE ATIVIDADES EDUCATIVAS	MARIA THOME NETO
1253	54199561	***.834.711- **		LEYLA DE FREITAS TEIXEIRA	AUXILIAR DE ATIVIDADES EDUCATIVAS	MARIA THOME NETO
1254	54173824	***.487.341- **		LILIAN PEREIRA DE ALMEIDA FERNANDES	AUXILIAR DE ATIVIDADES EDUCATIVAS	MARIA THOME NETO
1255	54206854	***.832.403- **		LINDALVA DE ANDRADE DE SOUZA	AUXILIAR DE ATIVIDADES EDUCATIVAS	MARIA THOME NETO

	Nº	Inscrição	CPF	Nome Candidato	Cargo	Coordenadoria
1256	54198562	***.700.901- **		LUCIANA SANTOS MARQUES DA SILVA	AUXILIAR DE ATIVIDADES EDUCATIVAS	MARIA THOME NETO
1257	54152444	***.231.088- **		LUDMILA OLIVEIRA DOS SANTOS	AUXILIAR DE ATIVIDADES EDUCATIVAS	MARIA THOME NETO
1258	54199334	***.079.411- **		MADELAINY DA MOTA LIMA OLIVEIRA	AUXILIAR DE ATIVIDADES EDUCATIVAS	MARIA THOME NETO
1259	54202612	***.530.081- **		MARCIA CLEIDES DA COSTA NOGUEIRA	AUXILIAR DE ATIVIDADES EDUCATIVAS	MARIA THOME NETO
1260	54175290	***.254.203- **		MÁRCIA PATRÍCIA FERREIRA MELO	AUXILIAR DE ATIVIDADES EDUCATIVAS	MARIA THOME NETO
1261	54205598	***.494.093- **		MARCILENE DE SOUSA MORAES SILVA	AUXILIAR DE ATIVIDADES EDUCATIVAS	MARIA THOME NETO
1262	54169588	***.377.541- **		MARCILENE SILVA DAS NEVES	AUXILIAR DE ATIVIDADES EDUCATIVAS	MARIA THOME NETO
1263	54153930	***.360.651- **		MARIA ALZIRA DE JESUS SILVA RIBEIRO	AUXILIAR DE ATIVIDADES EDUCATIVAS	MARIA THOME NETO
1264	54165589	***.369.373- **		MARIA DA CRUZ PEREIRA SOARES	AUXILIAR DE ATIVIDADES EDUCATIVAS	MARIA THOME NETO
1265	54208150	***.557.121- **		MARIA DE JESUS LUZ DE SOUZA SILVA	AUXILIAR DE ATIVIDADES EDUCATIVAS	MARIA THOME NETO
1266	54179780	***.062.491- **		MARIA DE LOURDS FONSECA	AUXILIAR DE ATIVIDADES EDUCATIVAS	MARIA THOME NETO
1267	54192076	***.531.531- **		MARIA DOS ANJOS DA SILVA SANTOS	AUXILIAR DE ATIVIDADES EDUCATIVAS	MARIA THOME NETO
1268	54198442	***.565.201- **		MARIA DOS ANJOS SILVA SALES	AUXILIAR DE ATIVIDADES EDUCATIVAS	MARIA THOME NETO
1269	54194835	***.605.713- **		MARIA EMLIA VIEIRA	AUXILIAR DE ATIVIDADES EDUCATIVAS	MARIA THOME NETO
1270	54188207	***.690.541- **		MARIA HELENA ALVES	AUXILIAR DE ATIVIDADES EDUCATIVAS	MARIA THOME NETO
1271	54189149	***.436.481- **		MARIA JANE CELEDONIO ALMEIDA	AUXILIAR DE ATIVIDADES EDUCATIVAS	MARIA THOME NETO
1272	54185843	***.178.761- **		MARIA JOSE DA SILVA BRAZ	AUXILIAR DE ATIVIDADES EDUCATIVAS	MARIA THOME NETO
1273	54188843	***.145.001- **		MARIA JOSÉ LUCENA DOS SANTOS	AUXILIAR DE ATIVIDADES EDUCATIVAS	MARIA THOME NETO

	Nº	Inscrição	CPF	Nome Candidato	Cargo	Coordenadoria
1274	54190707	***.513.432- **		MARIA JOSE MARQUES CARVALHO	AUXILIAR DE ATIVIDADES EDUCATIVAS	MARIA THOME NETO
1275	54188719	***.858.911- **		MARIA JOSE TEIXEIRA DE SOUZA REIS	AUXILIAR DE ATIVIDADES EDUCATIVAS	MARIA THOME NETO
1276	54163700	***.395.163- **		MARIA LUIZA LOPES DOS SANTOS	AUXILIAR DE ATIVIDADES EDUCATIVAS	MARIA THOME NETO
1277	54165557	***.367.701- **		MARIA NAZARETH REGIS MAIA	AUXILIAR DE ATIVIDADES EDUCATIVAS	MARIA THOME NETO
1278	54189910	***.430.213- **		MARIA ORLENE CARDOSO	AUXILIAR DE ATIVIDADES EDUCATIVAS	MARIA THOME NETO
1279	54166711	***.962.381- **		MARIA SAMARITANAPIRES	AUXILIAR DE ATIVIDADES EDUCATIVAS	MARIA THOME NETO
1280	54168913	***.610.591- **		MARIA TEREZINHA FERREIRA DA SILVA	AUXILIAR DE ATIVIDADES EDUCATIVAS	MARIA THOME NETO
1281	54187851	***.205.231- **		MARIANA BAYER OLIVEIRA DE MENDONCA	AUXILIAR DE ATIVIDADES EDUCATIVAS	MARIA THOME NETO
1282	54197840	***.313.841- **		MARIANA PEIXOTO DE AZEVEDO	AUXILIAR DE ATIVIDADES EDUCATIVAS	MARIA THOME NETO
1283	54171155	***.665.621- **		MARILENE ARAÚJO DE MACEDO	AUXILIAR DE ATIVIDADES EDUCATIVAS	MARIA THOME NETO
1284	54160522	***.921.151- **		MARINA SOARES BELTRÃO	AUXILIAR DE ATIVIDADES EDUCATIVAS	MARIA THOME NETO
1285	54194364	***.716.521- **		MARINEIDE BORGES DA SILVA	AUXILIAR DE ATIVIDADES EDUCATIVAS	MARIA THOME NETO
1286	54161619	***.457.301- **		MAYARA RAVENNA OLIVEIRA DA SILVA	AUXILIAR DE ATIVIDADES EDUCATIVAS	MARIA THOME NETO
1287	54170662	***.303.131- **		MILENA DE SOUZA SILVA	AUXILIAR DE ATIVIDADES EDUCATIVAS	MARIA THOME NETO
1288	54197180	***.187.463- **		MILENA NUNES OLIVEIRA	AUXILIAR DE ATIVIDADES EDUCATIVAS	MARIA THOME NETO
1289	54168900	***.060.381- **		MIRACI GONCALVES	AUXILIAR DE ATIVIDADES EDUCATIVAS	MARIA THOME NETO
1290	54154684	***.829.481- **		MIRETTE LAURA OLIVEIRA MATUNAGA	AUXILIAR DE ATIVIDADES EDUCATIVAS	MARIA THOME NETO
1291	54172000	***.839.441- **		MORGANA OLIVEIRA DUARTE	AUXILIAR DE ATIVIDADES EDUCATIVAS	MARIA THOME NETO

	Nº	Inscrição	CPF	Nome Candidato	Cargo	Coordenadoria
1292	54163399	***.712.111- **		NAIARA DOS SANTOS SANTANA	AUXILIAR DE ATIVIDADES EDUCATIVAS	MARIA THOME NETO
1293	54158138	***.533.691- **		NAIRA ALVES LEITE SIQUEIRA	AUXILIAR DE ATIVIDADES EDUCATIVAS	MARIA THOME NETO
1294	54189218	***.248.481- **		NAIZA SANTANA GODINHOP	AUXILIAR DE ATIVIDADES EDUCATIVAS	MARIA THOME NETO
1295	54206608	***.090.771- **		NATHALIA GOMES DE SANTANA DE FARIAS	AUXILIAR DE ATIVIDADES EDUCATIVAS	MARIA THOME NETO
1296	54196811	***.827.371- **		NINCE EVANGELISTA DANTAS MENDES	AUXILIAR DE ATIVIDADES EDUCATIVAS	MARIA THOME NETO
1297	54195062	***.014.901- **		OSTILIA MARIA MONTOVANI DE LIMA	AUXILIAR DE ATIVIDADES EDUCATIVAS	MARIA THOME NETO
1298	54182782	***.988.018- **		OZENI FRANCISCA MIRANDA CARDOSO	AUXILIAR DE ATIVIDADES EDUCATIVAS	MARIA THOME NETO
1299	54208170	***.802.741- **		PATRICIA CARDOSO GONTIJO FIRMINO	AUXILIAR DE ATIVIDADES EDUCATIVAS	MARIA THOME NETO
1300	54154180	***.123.061- **		PATRÍCIA LARA KADRY	AUXILIAR DE ATIVIDADES EDUCATIVAS	MARIA THOME NETO
1301	54156863	***.909.495- **		PAULA ANNE SANTANA SERRA	AUXILIAR DE ATIVIDADES EDUCATIVAS	MARIA THOME NETO
1302	54172081	***.120.371- **		PETRONILA SILVA SANTOS	AUXILIAR DE ATIVIDADES EDUCATIVAS	MARIA THOME NETO
1303	54158568	***.424.401- **		RAIMUNDA SOARES COSTA	AUXILIAR DE ATIVIDADES EDUCATIVAS	MARIA THOME NETO
1304	54195272	***.668.101- **		RAQUEL APARECIDA CRISPIM	AUXILIAR DE ATIVIDADES EDUCATIVAS	MARIA THOME NETO
1305	54191906	***.409.831- **		RAQUEL BORGES DOS SANTOS	AUXILIAR DE ATIVIDADES EDUCATIVAS	MARIA THOME NETO
1306	54187147	***.568.862- **		RAQUEL MENDES DE SOUZA	AUXILIAR DE ATIVIDADES EDUCATIVAS	MARIA THOME NETO
1307	54185112	***.474.902- **		RAYSSA CRISTINA MENDES DE SOUZA	AUXILIAR DE ATIVIDADES EDUCATIVAS	MARIA THOME NETO
1308	54172445	***.457.661- **		RAYSSA DE OLIVEIRA FONSECA	AUXILIAR DE ATIVIDADES EDUCATIVAS	MARIA THOME NETO
1309	54160360	***.961.811- **		REGINA REZENDE SILVA	AUXILIAR DE ATIVIDADES EDUCATIVAS	MARIA THOME NETO

	Nº	Inscrição	CPF	Nome Candidato	Cargo	Coordenadoria
1310	54153166	***.944.941- **		RENATA CHAVEIRO DA SILVA	AUXILIAR DE ATIVIDADES EDUCATIVAS	MARIA THOME NETO
1311	54207011	***.502.362- **		RISELDA SOUSA SANTOS	AUXILIAR DE ATIVIDADES EDUCATIVAS	MARIA THOME NETO
1312	54186656	***.946.801- **		ROBERTA CRISTINE SIMÕES	AUXILIAR DE ATIVIDADES EDUCATIVAS	MARIA THOME NETO
1313	54201364	***.229.771- **		ROGERIO SOUSA PORTO	AUXILIAR DE ATIVIDADES EDUCATIVAS	MARIA THOME NETO
1314	54179568	***.177.551- **		ROSANA RODRIGUES OLIVEIRA PEREZ	AUXILIAR DE ATIVIDADES EDUCATIVAS	MARIA THOME NETO
1315	54196901	***.437.801- **		ROSILENE MARIA DE SOUZA	AUXILIAR DE ATIVIDADES EDUCATIVAS	MARIA THOME NETO
1316	54196791	***.220.831- **		RUTH FRANCISCA DO NASCIMENTO	AUXILIAR DE ATIVIDADES EDUCATIVAS	MARIA THOME NETO
1317	54194781	***.970.271- **		SANDRA APARECIDA DE ARAUJO	AUXILIAR DE ATIVIDADES EDUCATIVAS	MARIA THOME NETO
1318	54188662	***.920.651- **		SANDRA CRISTINA ALVES PEREIRA	AUXILIAR DE ATIVIDADES EDUCATIVAS	MARIA THOME NETO
1319	54188098	***.329.681- **		SANDRA FERREIRA DE MELO	AUXILIAR DE ATIVIDADES EDUCATIVAS	MARIA THOME NETO
1320	54198503	***.433.631- **		SANDRA MISSIAS VAZ DE ALMEIDA	AUXILIAR DE ATIVIDADES EDUCATIVAS	MARIA THOME NETO
1321	54196091	***.655.171- **		SELYNA DARLETH MACHADO DOS SANTOS	AUXILIAR DE ATIVIDADES EDUCATIVAS	MARIA THOME NETO
1322	54166024	***.976.351- **		SERGIA MARTINS	AUXILIAR DE ATIVIDADES EDUCATIVAS	MARIA THOME NETO
1323	54171842	***.650.391- **		SHEILA DA SILVA DARES GOMES	AUXILIAR DE ATIVIDADES EDUCATIVAS	MARIA THOME NETO
1324	54178677	***.452.601- **		SIRLEI SANTANA DIAS	AUXILIAR DE ATIVIDADES EDUCATIVAS	MARIA THOME NETO
1325	54165993	***.083.031- **		SONEIR ROSA SEGURADO	AUXILIAR DE ATIVIDADES EDUCATIVAS	MARIA THOME NETO
1326	54183051	***.376.901- **		SONIA APAREIDA DA SILVA	AUXILIAR DE ATIVIDADES EDUCATIVAS	MARIA THOME NETO
1327	54171485	***.294.875- **		SONIA RODRIGUES BRANDAO	AUXILIAR DE ATIVIDADES EDUCATIVAS	MARIA THOME NETO

	Nº	Inscrição	CPF	Nome Candidato	Cargo	Coordenadoria
1328	54167280	***.735.821- **		STEFANE LORRANE DE SOUSA NASARETH	AUXILIAR DE ATIVIDADES EDUCATIVAS	MARIA THOME NETO
1329	54188084	***.198.127- **		STEPHANY PEREIRA CARVALHO	AUXILIAR DE ATIVIDADES EDUCATIVAS	MARIA THOME NETO
1330	54184093	***.129.801- **		TAMIRES SILVA MARANHÃO DE MORAIS	AUXILIAR DE ATIVIDADES EDUCATIVAS	MARIA THOME NETO
1331	54182419	***.188.951- **		TÂNIA MARIA DE OLIVEIRA	AUXILIAR DE ATIVIDADES EDUCATIVAS	MARIA THOME NETO
1332	54192395	***.188.863- **		TANIA MARIA DE SOUSA NEVES	AUXILIAR DE ATIVIDADES EDUCATIVAS	MARIA THOME NETO
1333	54188663	***.028.271- **		TATIANE VIEIRA DOS SANTOS	AUXILIAR DE ATIVIDADES EDUCATIVAS	MARIA THOME NETO
1334	54202580	***.980.661- **		TATIELLY BARCELOS SILVA	AUXILIAR DE ATIVIDADES EDUCATIVAS	MARIA THOME NETO
1335	54191865	***.374.681- **		TELMA MARIA DOS REIS	AUXILIAR DE ATIVIDADES EDUCATIVAS	MARIA THOME NETO
1336	54163293	***.877.791- **		TEREZINHA ALVES RIBEIRO	AUXILIAR DE ATIVIDADES EDUCATIVAS	MARIA THOME NETO
1337	54180796	***.257.001- **		TEREZINHA CAMILO SOARES	AUXILIAR DE ATIVIDADES EDUCATIVAS	MARIA THOME NETO
1338	54194487	***.926.221- **		THALITA BATISTA DA SILVA	AUXILIAR DE ATIVIDADES EDUCATIVAS	MARIA THOME NETO
1339	54151254	***.036.611- **		THETT NUNES	AUXILIAR DE ATIVIDADES EDUCATIVAS	MARIA THOME NETO
1340	54164627	***.398.301- **		THIAGO ELIANDRO SILVA DE CASTRO	AUXILIAR DE ATIVIDADES EDUCATIVAS	MARIA THOME NETO
1341	54170946	***.203.921- **		VALÉRIA CORREIA DOS SANTOS	AUXILIAR DE ATIVIDADES EDUCATIVAS	MARIA THOME NETO
1342	54173414	***.360.841- **		VANDERLEA PEREIRA BARROS	AUXILIAR DE ATIVIDADES EDUCATIVAS	MARIA THOME NETO
1343	54170204	***.882.551- **		VANDIANE DE LOURDES DIAS SILVA	AUXILIAR DE ATIVIDADES EDUCATIVAS	MARIA THOME NETO
1344	54184901	***.367.541- **		VANESSA ALVES BARBOSA	AUXILIAR DE ATIVIDADES EDUCATIVAS	MARIA THOME NETO
1345	54192061	***.681.491- **		VANESSA PEREIRA DE SOUZA	AUXILIAR DE ATIVIDADES EDUCATIVAS	MARIA THOME NETO

	Nº	Inscrição	CPF	Nome Candidato	Cargo	Coordenadoria
1346	54180366	***.937.201- **		VANESSA SILVA DE OLIVEIRA MATOS	AUXILIAR DE ATIVIDADES EDUCATIVAS	MARIA THOME NETO
1347	54205405	***.103.541- **		VANIA REGINA DA SILVA	AUXILIAR DE ATIVIDADES EDUCATIVAS	MARIA THOME NETO
1348	54208659	***.155.001- **		VERONICA FIRMINA NOGUEIRA	AUXILIAR DE ATIVIDADES EDUCATIVAS	MARIA THOME NETO
1349	54196193	***.674.601- **		VICTOR LEONARDO CARVALHO NUNES DE SOUZA	AUXILIAR DE ATIVIDADES EDUCATIVAS	MARIA THOME NETO
1350	54195120	***.082.071- **		VICTORIA DE JESUS LIMA BRITO	AUXILIAR DE ATIVIDADES EDUCATIVAS	MARIA THOME NETO
1351	54188929	***.289.821- **		VIRGINIA AZEVEDO	AUXILIAR DE ATIVIDADES EDUCATIVAS	MARIA THOME NETO
1352	54171992	***.509.141- **		VIVIANE ALMEIDA GLERIA	AUXILIAR DE ATIVIDADES EDUCATIVAS	MARIA THOME NETO
1353	54159297	***.078.581- **		WANDERCYA BANDEIRA COUTO	AUXILIAR DE ATIVIDADES EDUCATIVAS	MARIA THOME NETO
1354	54179566	***.523.771- **		WEDER GABRIEL SILVA DE NAZARETH	AUXILIAR DE ATIVIDADES EDUCATIVAS	MARIA THOME NETO
1355	54178708	***.183.211- **		WEIDER DO SOCORRO SANTIAGO	AUXILIAR DE ATIVIDADES EDUCATIVAS	MARIA THOME NETO
1356	54189118	***.185.561- **		EMANUELLA XAVIER ROCHA FERREIRA LIMA	PROFISSIONAL DE EDUCAÇÃO II - ARTES	BRASIL DI RAMOS CAIADO
1357	54206145	***.091.761- **		ELISABETH ALVES DA SILVA	PROFISSIONAL DE EDUCAÇÃO II - ARTES	CENTRAL
1358	54175636	***.159.191- **		FERNANDA HELENA VAZ SIQUEIRA	PROFISSIONAL DE EDUCAÇÃO II - ARTES	CENTRAL
1359	54159823	***.672.888- **		ISABELA PRETO JUNQUEIRA	PROFISSIONAL DE EDUCAÇÃO II - ARTES	CENTRAL
1360	54173067	***.107.921- **		MARIA ROSA DOS SANTOS	PROFISSIONAL DE EDUCAÇÃO II - ARTES	CENTRAL
1361	54194189	***.339.791- **		RENAN RIBEIRO FONSECA	PROFISSIONAL DE EDUCAÇÃO II - ARTES	CENTRAL
1362	54205290	***.600.811- **		RENATA ALESSANDRA WEBER	PROFISSIONAL DE EDUCAÇÃO II - ARTES	CENTRAL
1363	54194379	***.627.228- **		CONCEICAO EMILIA MORAES BAPTISTA MOREIRA	PROFISSIONAL DE EDUCAÇÃO II - ARTES	JARBAS JAYME

	Nº	Inscrição	CPF	Nome Candidato	Cargo	Coordenadoria
1364	54162949	***.117.781- **		HERLAINE REIS MARIANO	PROFISSIONAL DE EDUCAÇÃO II - ARTES	JARBAS JAYME
1365	54152989	***.307.061- **		RICARDO RODRIGUÊS DE SOUSA	PROFISSIONAL DE EDUCAÇÃO II - ARTES	JARBAS JAYME
1366	54202828	***.190.781- **		RUBENS CESAR DE AGUIAR SILVEIRA	PROFISSIONAL DE EDUCAÇÃO II - ARTES	JARBAS JAYME
1367	54151799	***.670.291- **		EMERSON VIANA JUNIOR	PROFISSIONAL DE EDUCAÇÃO II - ARTES	MARIA HELENA BATISTA BRETAS
1368	54191888	***.986.692- **		GREICE DOS SANTOS AGUIAR	PROFISSIONAL DE EDUCAÇÃO II - ARTES	MARIA HELENA BATISTA BRETAS
1369	54196347	***.454.201- **		JULIO JUSTINO DE MELO	PROFISSIONAL DE EDUCAÇÃO II - ARTES	MARIA HELENA BATISTA BRETAS
1370	54180709	***.592.078- **		MARICELIA MENDES MEDINA FECURY	PROFISSIONAL DE EDUCAÇÃO II - ARTES	MARIA HELENA BATISTA BRETAS
1371	54201232	***.135.481- **		RAINY GRAICY DA CUNHA SANTOS DIAS	PROFISSIONAL DE EDUCAÇÃO II - ARTES	MARIA HELENA BATISTA BRETAS
1372	54166055	***.661.168- **		LUZINALVA DA SILVA FERRIERA	PROFISSIONAL DE EDUCAÇÃO II - ARTES	MARIA THOME NETO
1373	54199021	***.142.961- **		MARIA JOSE DE SOUSA RIBEIRO	PROFISSIONAL DE EDUCAÇÃO II - ARTES	MARIA THOME NETO
1374	54168920	***.042.041- **		FIDELIS JUNIO MARRA SANTOS	PROFISSIONAL DE EDUCAÇÃO II – CIÊNCIAS	CENTRAL
1375	54152185	***.513.891- **		KLEBER FRANCISCO DA SILVA	PROFISSIONAL DE EDUCAÇÃO II – CIÊNCIAS	JARBAS JAYME
1376	54166058	***.897.634- **		ROMUALDO JOSE DOS SANTOS CONCEICAO	PROFISSIONAL DE EDUCAÇÃO II – CIÊNCIAS	MARIA HELENA BATISTA BRETAS
1377	54196801	***.684.721- **		RICARDO CEZAR RAMALHO	PROFISSIONAL DE EDUCAÇÃO II – EDUCAÇÃO FÍSICA	BRASIL DI RAMOS CAIADO
1378	54192835	***.022.284- **		EDUARDO JOSÉ LINO DOS SANTOS	PROFISSIONAL DE EDUCAÇÃO II – EDUCAÇÃO FÍSICA	CENTRAL
1379	54183766	***.126.288- **		FRANCISCO AVELINO PEREIRA	PROFISSIONAL DE EDUCAÇÃO II – EDUCAÇÃO FÍSICA	CENTRAL

	Nº	Inscrição	CPF	Nome Candidato	Cargo	Coordenadoria
1380	54167527	***.597.001- **		GABRIELA DE OLIVEIRA TELES	PROFISSIONAL DE EDUCAÇÃO II – EDUCAÇÃO FÍSICA	CENTRAL
1381	54180054	***.205.121- **		DIVINA MARIA DE MELO	PROFISSIONAL DE EDUCAÇÃO II – EDUCAÇÃO FÍSICA	JARBAS JAYME
1382	54186639	***.700.101- **		EDSON APARECIDO DANTAS	PROFISSIONAL DE EDUCAÇÃO II – EDUCAÇÃO FÍSICA	JARBAS JAYME
1383	54179946	***.562.691- **		PAULO CESAR MENDES DE ALMEIDA	PROFISSIONAL DE EDUCAÇÃO II – EDUCAÇÃO FÍSICA	JARBAS JAYME
1384	54180101	***.630.691- **		CLAUDIA MARIA FERREIRA DE CARVALHO	PROFISSIONAL DE EDUCAÇÃO II – EDUCAÇÃO FÍSICA	MARIA HELENA BATISTA BRETAS
1385	54165517	***.110.531- **		PAULO RICARDO ARANTES DE BRITO	PROFISSIONAL DE EDUCAÇÃO II – EDUCAÇÃO FÍSICA	MARIA HELENA BATISTA BRETAS
1386	54182488	***.295.801- **		ANAMELIA GOMES DE OLIVEIRA SEIXAS	PROFISSIONAL DE EDUCAÇÃO II – EDUCAÇÃO FÍSICA	MARIA THOME NETO
1387	54182218	***.259.531- **		LILIANY DOS SANTOS MOTA	PROFISSIONAL DE EDUCAÇÃO II – EDUCAÇÃO FÍSICA	MARIA THOME NETO
1388	54160286	***.406.332- **		CINTHIA SILVA SOARES	PROFISSIONAL DE EDUCAÇÃO II - GEOGRAFIA	BRASIL DI RAMOS CAIADO
1389	54192892	***.134.401- **		MARIA CELESTE MOTA FRANCO	PROFISSIONAL DE EDUCAÇÃO II - GEOGRAFIA	BRASIL DI RAMOS CAIADO
1390	54166472	***.015.056- **		BENVINDO ZUBA DE SOUZA JUNIOR	PROFISSIONAL DE EDUCAÇÃO II - GEOGRAFIA	CENTRAL
1391	54205862	***.846.521- **		SAMUEL DE OLIVEIRA MENDES	PROFISSIONAL DE EDUCAÇÃO II - GEOGRAFIA	CENTRAL

	Nº	Inscrição	CPF	Nome Candidato	Cargo	Coordenadoria
1392	54155399	***.105.361- **		FRANCISCO EVANGELISTA DANTAS	PROFISSIONAL DE EDUCAÇÃO II - GEOGRAFIA	JARBAS JAYME
1393	54194184	***.830.186- **		CRISLANE CALIXTO PEREIRA EVARISTO	PROFISSIONAL DE EDUCAÇÃO II - GEOGRAFIA	MARIA HELENA BATISTA BRETAS
1394	54183990	***.487.311- **		ANDERSON LUIZ MARQUES ESTEVES	PROFISSIONAL DE EDUCAÇÃO II - HISTÓRIA	BRASIL DI RAMOS CAIADO
1395	54185036	***.893.821- **		ORLANDINO GONCALVES NETO	PROFISSIONAL DE EDUCAÇÃO II - HISTÓRIA	BRASIL DI RAMOS CAIADO
1396	54199968	***.711.075- **		ANTONIO ROCHA DE SOUZA	PROFISSIONAL DE EDUCAÇÃO II - HISTÓRIA	JARBAS JAYME
1397	54178400	***.430.881- **		MARLENE DE SOUZA GOMES	PROFISSIONAL DE EDUCAÇÃO II - HISTÓRIA	JARBAS JAYME
1398	54175337	***.425.231- **		ISABELLA DE FARIA BRETAS	PROFISSIONAL DE EDUCAÇÃO II - HISTÓRIA	MARIA THOME NETO
1399	54183773	***.075.484- **		MARIANA ANDRADE DE AQUINO	PROFISSIONAL DE EDUCAÇÃO II - INGLÊS	BRASIL DI RAMOS CAIADO
1400	54201406	***.315.181- **		ANA CLÉSIA DE OLIVEIRA	PROFISSIONAL DE EDUCAÇÃO II - INGLÊS	CENTRAL
1401	54184380	***.040.131- **		ANA PAULA DA SILVA OLIVEIRA	PROFISSIONAL DE EDUCAÇÃO II - INGLÊS	CENTRAL
1402	54172159	***.913.028- **		MARIA ANGÉLICA RICCIARDI FRAGOAS	PROFISSIONAL DE EDUCAÇÃO II - INGLÊS	CENTRAL
1403	54197651	***.106.501- **		SILMA MOREIRA NARCISO	PROFISSIONAL DE EDUCAÇÃO II - INGLÊS	JARBAS JAYME
1404	54200864	***.265.871- **		HELAINÉ SALES RAMOS	PROFISSIONAL DE EDUCAÇÃO II - INGLÊS	MARIA HELENA BATISTA BRETAS
1405	54150968	***.559.031- **		KIZZY MARIA GONZAGA DE JESUS	PROFISSIONAL DE EDUCAÇÃO II - INGLÊS	MARIA HELENA BATISTA BRETAS
1406	54152942	***.054.451- **		ANDRESSA BARBOSA NASCIMENTO	PROFISSIONAL DE EDUCAÇÃO II - INGLÊS	MARIA THOME NETO
1407	54161063	***.498.111- **		GERONICE FERNANDES GOMES	PROFISSIONAL DE EDUCAÇÃO II - INGLÊS	MARIA THOME NETO
1408	54207873	***.912.341- **		MARILENE MIRANDA AGUIAR	PROFISSIONAL DE EDUCAÇÃO II - INGLÊS	MARIA THOME NETO
1409	54201479	***.978.906- **		SUELI LUCIA GARCIA	PROFISSIONAL DE EDUCAÇÃO	MARIA HELENA BATISTA BRETAS

	Nº	Inscrição	CPF	Nome Candidato	Cargo	Coordenadoria
					II – INTÉRPRETE DE LIBRAS	
1410	54191795	***.177.011- **		BIRACI ROSA DA SILVA	PROFISSIONAL DE EDUCAÇÃO II - MATEMÁTICA	BRASIL DI RAMOS CAIADO
1411	54193265	***.164.771- **		DIRCE MARIVONE JANCZESKI BARBOSA	PROFISSIONAL DE EDUCAÇÃO II - MATEMÁTICA	BRASIL DI RAMOS CAIADO
1412	54202204	***.540.371- **		EDSON MARTINS PEREIRA	PROFISSIONAL DE EDUCAÇÃO II - MATEMÁTICA	BRASIL DI RAMOS CAIADO
1413	54202442	***.276.682- **		JAIZEMIRO RODRIGUES DOS SANTOS	PROFISSIONAL DE EDUCAÇÃO II - MATEMÁTICA	BRASIL DI RAMOS CAIADO
1414	54206448	***.680.622- **		JOSIMAR DIAS DA COSTA	PROFISSIONAL DE EDUCAÇÃO II - MATEMÁTICA	BRASIL DI RAMOS CAIADO
1415	54174335	***.968.771- **		WILIAM CARLOS VILELA	PROFISSIONAL DE EDUCAÇÃO II - MATEMÁTICA	BRASIL DI RAMOS CAIADO
1416	54158705	***.601.481- **		ANIVALDO LIMA CARNEIRO	PROFISSIONAL DE EDUCAÇÃO II - MATEMÁTICA	CENTRAL
1417	54194476	***.964.791- **		CLEIBE MARIA DA SILVA	PROFISSIONAL DE EDUCAÇÃO II - MATEMÁTICA	CENTRAL
1418	54192207	***.500.591- **		EDINILCIO LUIZ MONTEIRO	PROFISSIONAL DE EDUCAÇÃO II - MATEMÁTICA	CENTRAL
1419	54204349	***.666.631- **		ELIESER BARROS GOUVEIA	PROFISSIONAL DE EDUCAÇÃO II - MATEMÁTICA	CENTRAL
1420	54203231	***.168.041- **		MARIA APRECIDA DE FARIA	PROFISSIONAL DE EDUCAÇÃO II - MATEMÁTICA	CENTRAL
1421	54191102	***.005.213- **		RUI CESARIO CARDOSO SOARES	PROFISSIONAL DE EDUCAÇÃO II - MATEMÁTICA	CENTRAL
1422	54180215	***.777.861- **		CLAUDIA APARECIDA DE MELO SILVA	PROFISSIONAL DE EDUCAÇÃO II - MATEMÁTICA	JARBAS JAYME

	Nº	Inscrição	CPF	Nome Candidato	Cargo	Coordenadoria
1423	54174869	***.738.881- **		ELISANGELA CARVALHO VAZ	PROFISSIONAL DE EDUCAÇÃO II - MATEMÁTICA	JARBAS JAYME
1424	54203359	***.867.083- **		ELSON RODRIGUES	PROFISSIONAL DE EDUCAÇÃO II - MATEMÁTICA	JARBAS JAYME
1425	54183090	***.849.651- **		KEILA CAROLINE DA SILVA DIAS	PROFISSIONAL DE EDUCAÇÃO II - MATEMÁTICA	JARBAS JAYME
1426	54161425	***.917.931- **		LUIS ERLAM VELOSO TEIXEIRA	PROFISSIONAL DE EDUCAÇÃO II - MATEMÁTICA	JARBAS JAYME
1427	54199467	***.181.861- **		RONI RIBEIRO DA SILVA	PROFISSIONAL DE EDUCAÇÃO II - MATEMÁTICA	JARBAS JAYME
1428	54187064	***.889.501- **		ANNA BEATRIZ CATULIO	PROFISSIONAL DE EDUCAÇÃO II - MATEMÁTICA	MARIA HELENA BATISTA BRETAS
1429	54196582	***.931.831- **		DANIELLA ARAUJO DE MORAIS	PROFISSIONAL DE EDUCAÇÃO II - MATEMÁTICA	MARIA HELENA BATISTA BRETAS
1430	54191789	***.276.211- **		JULIA BARBOSA MENDES	PROFISSIONAL DE EDUCAÇÃO II - MATEMÁTICA	MARIA HELENA BATISTA BRETAS
1431	54180082	***.498.491- **		KEILA APARECIDA GONCALVES	PROFISSIONAL DE EDUCAÇÃO II - MATEMÁTICA	MARIA HELENA BATISTA BRETAS
1432	54183214	***.521.874- **		LUCY LEITE DE SOUSA	PROFISSIONAL DE EDUCAÇÃO II - MATEMÁTICA	MARIA HELENA BATISTA BRETAS
1433	54159398	***.078.032- **		RAIMUNDO ARTEMILDO CARVALHO DA SILVA	PROFISSIONAL DE EDUCAÇÃO II - MATEMÁTICA	MARIA HELENA BATISTA BRETAS
1434	54154441	***.540.896- **		RODRIGO JOSE PEREIRA	PROFISSIONAL DE EDUCAÇÃO II - MATEMÁTICA	MARIA HELENA BATISTA BRETAS
1435	54185407	***.856.441- **		ROSIMEIRE OLIVEIRA BARROS DIAS	PROFISSIONAL DE EDUCAÇÃO II - MATEMÁTICA	MARIA HELENA BATISTA BRETAS
1436	54163347	***.777.931- **		SIMONIA DE SOUSA MARTINS	PROFISSIONAL DE EDUCAÇÃO	MARIA HELENA BATISTA BRETAS

	Nº	Inscrição	CPF	Nome Candidato	Cargo	Coordenadoria
					II - MATEMÁTICA	
1437	54193226	***.107.161- **		WALQUIRIA LUIZA FERREIRA CARNEIRO	PROFISSIONAL DE EDUCAÇÃO II - MATEMÁTICA	MARIA HELENA BATISTA BRETAS
1438	54154715	***.555.172- **		JAIME NERY PEREIRA DA COSTA	PROFISSIONAL DE EDUCAÇÃO II - MATEMÁTICA	MARIA THOME NETO
1439	54183944	***.270.801- **		MAYLINE REGINA SILVA	PROFISSIONAL DE EDUCAÇÃO II - MATEMÁTICA	MARIA THOME NETO
1440	54157564	***.839.421- **		ADALVA FRANCISCO DE LIMA MENDES	PROFISSIONAL DE EDUCAÇÃO II - PEDAGOGIA	BRASIL DI RAMOS CAIADO
1441	54151397	***.889.191- **		ADRIANA SOUSA DO VALE	PROFISSIONAL DE EDUCAÇÃO II - PEDAGOGIA	BRASIL DI RAMOS CAIADO
1442	54160554	***.167.661- **		ALESSANDRA ROSA GOMES	PROFISSIONAL DE EDUCAÇÃO II - PEDAGOGIA	BRASIL DI RAMOS CAIADO
1443	54150436	***.930.941- **		ANA CLAUDIA DE SOUZA OLIVEIRA LEITAO	PROFISSIONAL DE EDUCAÇÃO II - PEDAGOGIA	BRASIL DI RAMOS CAIADO
1444	54196722	***.650.651- **		ANA CLAUDIA REZENDE VIEIRA FERNANDES	PROFISSIONAL DE EDUCAÇÃO II - PEDAGOGIA	BRASIL DI RAMOS CAIADO
1445	54157769	***.141.201- **		ANA MARCELA PEREIRA DA SILVA CASTRO	PROFISSIONAL DE EDUCAÇÃO II - PEDAGOGIA	BRASIL DI RAMOS CAIADO
1446	54179489	***.956.581- **		ANA PAULA DE ORBILEM SANTOS ALVES	PROFISSIONAL DE EDUCAÇÃO II - PEDAGOGIA	BRASIL DI RAMOS CAIADO
1447	54188264	***.082.052- **		ANA PAULA PEREIRA LIMA	PROFISSIONAL DE EDUCAÇÃO II - PEDAGOGIA	BRASIL DI RAMOS CAIADO
1448	54174922	***.976.191- **		ANA RAFAELA BARBOSA DA CUNHA	PROFISSIONAL DE EDUCAÇÃO II - PEDAGOGIA	BRASIL DI RAMOS CAIADO
1449	54207836	***.287.161- **		ANDREIA ALVES DA SILVA	PROFISSIONAL DE EDUCAÇÃO II - PEDAGOGIA	BRASIL DI RAMOS CAIADO

	Nº	Inscrição	CPF	Nome Candidato	Cargo	Coordenadoria
1450	54185819	***.082.182- **		ANGELA AFONSO MONTEIRO	PROFISSIONAL DE EDUCAÇÃO II - PEDAGOGIA	BRASIL DI RAMOS CAIADO
1451	54200417	***.165.361- **		ANNA MARIA PEREIRA	PROFISSIONAL DE EDUCAÇÃO II - PEDAGOGIA	BRASIL DI RAMOS CAIADO
1452	54208917	***.591.541- **		BEATRIZ CAETANO LEONARDO	PROFISSIONAL DE EDUCAÇÃO II - PEDAGOGIA	BRASIL DI RAMOS CAIADO
1453	54180375	***.486.821- **		BEATRIZ CARDOSO DA ROCHA SILVA	PROFISSIONAL DE EDUCAÇÃO II - PEDAGOGIA	BRASIL DI RAMOS CAIADO
1454	54185155	***.086.301- **		BEATRIZ FERREIRA PACHECO GALDINO	PROFISSIONAL DE EDUCAÇÃO II - PEDAGOGIA	BRASIL DI RAMOS CAIADO
1455	54195036	***.113.332- **		BENEDITA ANDREA DE OLIVEIRA DA SILVA	PROFISSIONAL DE EDUCAÇÃO II - PEDAGOGIA	BRASIL DI RAMOS CAIADO
1456	54154467	***.962.821- **		BYANCA COSTA CARVALHO	PROFISSIONAL DE EDUCAÇÃO II - PEDAGOGIA	BRASIL DI RAMOS CAIADO
1457	54177553	***.279.441- **		CARLA CAROLINE DOS SANTOS MATOS	PROFISSIONAL DE EDUCAÇÃO II - PEDAGOGIA	BRASIL DI RAMOS CAIADO
1458	54194856	***.553.861- **		CARLENE CÉLIA XAVIER	PROFISSIONAL DE EDUCAÇÃO II - PEDAGOGIA	BRASIL DI RAMOS CAIADO
1459	54161892	***.476.921- **		CEIJANE NAZARE ROSA DE JESUS	PROFISSIONAL DE EDUCAÇÃO II - PEDAGOGIA	BRASIL DI RAMOS CAIADO
1460	54206150	***.810.161- **		CELIA DO PRADO LUZ ALVES	PROFISSIONAL DE EDUCAÇÃO II - PEDAGOGIA	BRASIL DI RAMOS CAIADO
1461	54203299	***.428.911- **		CLAUDIA DO NASCIMENTO	PROFISSIONAL DE EDUCAÇÃO II - PEDAGOGIA	BRASIL DI RAMOS CAIADO
1462	54186151	***.003.431- **		CLAUDIA GUIMARÃES BENTO SILVA ALMEIDA	PROFISSIONAL DE EDUCAÇÃO II - PEDAGOGIA	BRASIL DI RAMOS CAIADO
1463	54200661	***.731.831- **		CLEIDIANA PIRES CANUTO RODRIGUES	PROFISSIONAL DE EDUCAÇÃO	BRASIL DI RAMOS CAIADO

	Nº	Inscrição	CPF	Nome Candidato	Cargo	Coordenadoria
					II - PEDAGOGIA	
1464	54172744	***.757.481- **		CLEUNICE PEREIRA DA SILVA	PROFISSIONAL DE EDUCAÇÃO II - PEDAGOGIA	BRASIL DI RAMOS CAIADO
1465	54163027	***.656.881- **		CREUSILENE LOPES PEREIRA RODRIGUES	PROFISSIONAL DE EDUCAÇÃO II - PEDAGOGIA	BRASIL DI RAMOS CAIADO
1466	54198662	***.927.801- **		CRISTIANE SERPA DOS SANTOS	PROFISSIONAL DE EDUCAÇÃO II - PEDAGOGIA	BRASIL DI RAMOS CAIADO
1467	54161796	***.834.259- **		DAIANE CRISTINA RAMOS PANCERA GOMES	PROFISSIONAL DE EDUCAÇÃO II - PEDAGOGIA	BRASIL DI RAMOS CAIADO
1468	54179503	***.072.021- **		DAIANNA CRISTINA GODINHO	PROFISSIONAL DE EDUCAÇÃO II - PEDAGOGIA	BRASIL DI RAMOS CAIADO
1469	54205112	***.915.181- **		DAIANY COSTA DE SOUSA MELO	PROFISSIONAL DE EDUCAÇÃO II - PEDAGOGIA	BRASIL DI RAMOS CAIADO
1470	54189662	***.771.401- **		DANIELA DOMINGUES DA SILVA REIS	PROFISSIONAL DE EDUCAÇÃO II - PEDAGOGIA	BRASIL DI RAMOS CAIADO
1471	54174860	***.947.921- **		DAYANA OLIVEIRA DE SOUSA ALVES	PROFISSIONAL DE EDUCAÇÃO II - PEDAGOGIA	BRASIL DI RAMOS CAIADO
1472	54208476	***.607.601- **		DEISE PEREIRA DOS SANTOS	PROFISSIONAL DE EDUCAÇÃO II - PEDAGOGIA	BRASIL DI RAMOS CAIADO
1473	54195400	***.575.591- **		DENISE DA SILVA RIBEIRO	PROFISSIONAL DE EDUCAÇÃO II - PEDAGOGIA	BRASIL DI RAMOS CAIADO
1474	54189324	***.689.321- **		DENISE RODRIGUES DE OLIVEIRA SOUZA	PROFISSIONAL DE EDUCAÇÃO II - PEDAGOGIA	BRASIL DI RAMOS CAIADO
1475	54150557	***.297.008- **		EDILENE APARECIDA DE OLIVEIRA	PROFISSIONAL DE EDUCAÇÃO II - PEDAGOGIA	BRASIL DI RAMOS CAIADO
1476	54191689	***.571.292- **		EDILZA SIMOES FROTA	PROFISSIONAL DE EDUCAÇÃO II - PEDAGOGIA	BRASIL DI RAMOS CAIADO

	Nº	Inscrição	CPF	Nome Candidato	Cargo	Coordenadoria
1477	54162724	***.559.511- **		EDLAINE LINA DE MORAES	PROFISSIONAL DE EDUCAÇÃO II - PEDAGOGIA	BRASIL DI RAMOS CAIADO
1478	54170872	***.955.481- **		ELAINE MONTEIRO CORREIA	PROFISSIONAL DE EDUCAÇÃO II - PEDAGOGIA	BRASIL DI RAMOS CAIADO
1479	54174610	***.840.593- **		ELAINE SILVA E SOUZA	PROFISSIONAL DE EDUCAÇÃO II - PEDAGOGIA	BRASIL DI RAMOS CAIADO
1480	54195069	***.131.111- **		ELISANGELA ALVES DE OLIVEIRA	PROFISSIONAL DE EDUCAÇÃO II - PEDAGOGIA	BRASIL DI RAMOS CAIADO
1481	54157828	***.218.771- **		ELISMENE MENDONCA RIOS DE MENEZES	PROFISSIONAL DE EDUCAÇÃO II - PEDAGOGIA	BRASIL DI RAMOS CAIADO
1482	54176233	***.904.982- **		ERICA DE SOUSA SILVA VASCONCELOS	PROFISSIONAL DE EDUCAÇÃO II - PEDAGOGIA	BRASIL DI RAMOS CAIADO
1483	54208028	***.405.811- **		ERIKA GOMES MARQUES ALVES	PROFISSIONAL DE EDUCAÇÃO II - PEDAGOGIA	BRASIL DI RAMOS CAIADO
1484	54175095	***.792.101- **		EUNICE DA SILVA PEREIRA SOARES	PROFISSIONAL DE EDUCAÇÃO II - PEDAGOGIA	BRASIL DI RAMOS CAIADO
1485	54189689	***.366.271- **		EVANIA MACIEL SOARES	PROFISSIONAL DE EDUCAÇÃO II - PEDAGOGIA	BRASIL DI RAMOS CAIADO
1486	54153973	***.009.821- **		FERNANDA ATAÍDE SANTANA	PROFISSIONAL DE EDUCAÇÃO II - PEDAGOGIA	BRASIL DI RAMOS CAIADO
1487	54185779	***.517.021- **		FERNANDA JERONIMO DOS REIS MENDONCA	PROFISSIONAL DE EDUCAÇÃO II - PEDAGOGIA	BRASIL DI RAMOS CAIADO
1488	54191005	***.345.778- **		FLAVIA AUGUSTA ALVES FERREIRA MATSUNAGA	PROFISSIONAL DE EDUCAÇÃO II - PEDAGOGIA	BRASIL DI RAMOS CAIADO
1489	54191813	***.647.461- **		FLAVIA GONCALVES DA SILVA	PROFISSIONAL DE EDUCAÇÃO II - PEDAGOGIA	BRASIL DI RAMOS CAIADO
1490	54193629	***.714.211- **		FLAVIA LEANDRO DE GODOI XAVIER	PROFISSIONAL DE EDUCAÇÃO	BRASIL DI RAMOS CAIADO

	Nº	Inscrição	CPF	Nome Candidato	Cargo	Coordenadoria
					II - PEDAGOGIA	
1491	54198297	***.971.571- **		FLAVIA PEREIRA DA SILVA	PROFISSIONAL DE EDUCAÇÃO II - PEDAGOGIA	BRASIL DI RAMOS CAIADO
1492	54173366	***.273.221- **		FRANCISLENE ALVES OLIVEIRA SILVA	PROFISSIONAL DE EDUCAÇÃO II - PEDAGOGIA	BRASIL DI RAMOS CAIADO
1493	54164473	***.096.041- **		GERUZA REZENDE MACHADO	PROFISSIONAL DE EDUCAÇÃO II - PEDAGOGIA	BRASIL DI RAMOS CAIADO
1494	54154836	***.468.905- **		GESONE BARROS DE ANDRADE	PROFISSIONAL DE EDUCAÇÃO II - PEDAGOGIA	BRASIL DI RAMOS CAIADO
1495	54190665	***.389.411- **		GIOVANIA MARCIA DE MENDONÇA	PROFISSIONAL DE EDUCAÇÃO II - PEDAGOGIA	BRASIL DI RAMOS CAIADO
1496	54198077	***.538.911- **		GISELLE DE OLIVEIRA SANTOS VIEIRA	PROFISSIONAL DE EDUCAÇÃO II - PEDAGOGIA	BRASIL DI RAMOS CAIADO
1497	54192233	***.674.961- **		GIZELLY RIBEIRO GOMES	PROFISSIONAL DE EDUCAÇÃO II - PEDAGOGIA	BRASIL DI RAMOS CAIADO
1498	54156032	***.508.471- **		GLEICIENE MOREIRA DA SILVA PIRES	PROFISSIONAL DE EDUCAÇÃO II - PEDAGOGIA	BRASIL DI RAMOS CAIADO
1499	54161099	***.413.341- **		HABIA LETCIA FELIPE FERREIRA	PROFISSIONAL DE EDUCAÇÃO II - PEDAGOGIA	BRASIL DI RAMOS CAIADO
1500	54208605	***.930.551- **		HELEN CRISTINA ROSA DA SILVA	PROFISSIONAL DE EDUCAÇÃO II - PEDAGOGIA	BRASIL DI RAMOS CAIADO
1501	54159924	***.526.481- **		HELIZABETH CRISTINA SILVA PALHARES	PROFISSIONAL DE EDUCAÇÃO II - PEDAGOGIA	BRASIL DI RAMOS CAIADO
1502	54156839	***.040.421- **		HINGRID LARA ROSA	PROFISSIONAL DE EDUCAÇÃO II - PEDAGOGIA	BRASIL DI RAMOS CAIADO
1503	54199769	***.065.601- **		HUBIA PAIVA NETO	PROFISSIONAL DE EDUCAÇÃO II - PEDAGOGIA	BRASIL DI RAMOS CAIADO

	Nº	Inscrição	CPF	Nome Candidato	Cargo	Coordenadoria
1504	54150599	***.096.381- **		HULIANY SOARES DE JESUS	PROFISSIONAL DE EDUCAÇÃO II - PEDAGOGIA	BRASIL DI RAMOS CAIADO
1505	54180007	***.373.881- **		IDALENA FERNANDES DE ALMEIDA NETO	PROFISSIONAL DE EDUCAÇÃO II - PEDAGOGIA	BRASIL DI RAMOS CAIADO
1506	54181206	***.243.741- **		IDELMA RODRIGUES DOS SANTOS	PROFISSIONAL DE EDUCAÇÃO II - PEDAGOGIA	BRASIL DI RAMOS CAIADO
1507	54177903	***.382.761- **		IEDA SILVA RIBEIRO	PROFISSIONAL DE EDUCAÇÃO II - PEDAGOGIA	BRASIL DI RAMOS CAIADO
1508	54205921	***.166.752- **		IVANEIDE SILVA SANTOS COELHO	PROFISSIONAL DE EDUCAÇÃO II - PEDAGOGIA	BRASIL DI RAMOS CAIADO
1509	54164098	***.337.493- **		IZALDETE BORBA DOS SANTOS	PROFISSIONAL DE EDUCAÇÃO II - PEDAGOGIA	BRASIL DI RAMOS CAIADO
1510	54180597	***.172.091- **		JACKELINE GOMES DE LIMA SAVIO	PROFISSIONAL DE EDUCAÇÃO II - PEDAGOGIA	BRASIL DI RAMOS CAIADO
1511	54161836	***.568.021- **		JAIANE OLIVEIRA VIANA RODRIGUES	PROFISSIONAL DE EDUCAÇÃO II - PEDAGOGIA	BRASIL DI RAMOS CAIADO
1512	54191117	***.393.181- **		JALINE APARECIDA COUTO FERREIRA DA SILVA	PROFISSIONAL DE EDUCAÇÃO II - PEDAGOGIA	BRASIL DI RAMOS CAIADO
1513	54186936	***.300.431- **		JHESSICA HELLEM OLIVEIRA SANTOS	PROFISSIONAL DE EDUCAÇÃO II - PEDAGOGIA	BRASIL DI RAMOS CAIADO
1514	54159963	***.184.473- **		JOSE MILTON SOUSA LIMA	PROFISSIONAL DE EDUCAÇÃO II - PEDAGOGIA	BRASIL DI RAMOS CAIADO
1515	54165950	***.297.842- **		JOSIANE FERREIRA BARATA DE ALMEIDA	PROFISSIONAL DE EDUCAÇÃO II - PEDAGOGIA	BRASIL DI RAMOS CAIADO
1516	54170385	***.068.443- **		JOSIEL TEIXEIRA DA CRUZ SILVA	PROFISSIONAL DE EDUCAÇÃO II - PEDAGOGIA	BRASIL DI RAMOS CAIADO
1517	54195363	***.994.213- **		JOSILENE PEREIRA DA SILVA	PROFISSIONAL DE EDUCAÇÃO	BRASIL DI RAMOS CAIADO

	Nº	Inscrição	CPF	Nome Candidato	Cargo	Coordenadoria
					II - PEDAGOGIA	
1518	54159322	***.000.611- **		JOSY MAZETO OLIVEIRA	PROFISSIONAL DE EDUCAÇÃO II - PEDAGOGIA	BRASIL DI RAMOS CAIADO
1519	54168380	***.199.042- **		JULIA GRACIELA PRADO TELES	PROFISSIONAL DE EDUCAÇÃO II - PEDAGOGIA	BRASIL DI RAMOS CAIADO
1520	54181996	***.163.471- **		JULIANA FERNANDES DE OLIVEIRA	PROFISSIONAL DE EDUCAÇÃO II - PEDAGOGIA	BRASIL DI RAMOS CAIADO
1521	54182092	***.028.591- **		JULIANA NAZARETH DE SOUSA	PROFISSIONAL DE EDUCAÇÃO II - PEDAGOGIA	BRASIL DI RAMOS CAIADO
1522	54196186	***.072.421- **		JULIANA NETO RODRIGUES DA SILVA	PROFISSIONAL DE EDUCAÇÃO II - PEDAGOGIA	BRASIL DI RAMOS CAIADO
1523	54208553	***.232.101- **		KATILIANA DE FREITAS GUILARDUCI SOARES	PROFISSIONAL DE EDUCAÇÃO II - PEDAGOGIA	BRASIL DI RAMOS CAIADO
1524	54164450	***.139.371- **		KEILA ALVES TORRES	PROFISSIONAL DE EDUCAÇÃO II - PEDAGOGIA	BRASIL DI RAMOS CAIADO
1525	54193594	***.902.861- **		KEILA BERNARDES DOS SANTOS	PROFISSIONAL DE EDUCAÇÃO II - PEDAGOGIA	BRASIL DI RAMOS CAIADO
1526	54173739	***.259.081- **		KELLY ALVES SILVA	PROFISSIONAL DE EDUCAÇÃO II - PEDAGOGIA	BRASIL DI RAMOS CAIADO
1527	54198025	***.793.381- **		KELLY CRISTINA GOMES DOS SANTOS	PROFISSIONAL DE EDUCAÇÃO II - PEDAGOGIA	BRASIL DI RAMOS CAIADO
1528	54205615	***.183.291- **		KELLY FELIPE VASQUES	PROFISSIONAL DE EDUCAÇÃO II - PEDAGOGIA	BRASIL DI RAMOS CAIADO
1529	54191476	***.543.102- **		LAIDE FREITAS JAQUES	PROFISSIONAL DE EDUCAÇÃO II - PEDAGOGIA	BRASIL DI RAMOS CAIADO
1530	54205908	***.775.061- **		LAIS NUNES DO CARMO MARQUES	PROFISSIONAL DE EDUCAÇÃO II - PEDAGOGIA	BRASIL DI RAMOS CAIADO

	Nº	Inscrição	CPF	Nome Candidato	Cargo	Coordenadoria
1531	54160726	***.008.041- **		LAUDISLEINE LOPES DE LIMA	PROFISSIONAL DE EDUCAÇÃO II - PEDAGOGIA	BRASIL DI RAMOS CAIADO
1532	54152235	***.875.691- **		LEIDE DOS SANTOS MARTINS	PROFISSIONAL DE EDUCAÇÃO II - PEDAGOGIA	BRASIL DI RAMOS CAIADO
1533	54155914	***.657.071- **		LETICIA ALVES DUTRA	PROFISSIONAL DE EDUCAÇÃO II - PEDAGOGIA	BRASIL DI RAMOS CAIADO
1534	54191618	***.979.772- **		LIDIANE BATISTA DOS SANTOS	PROFISSIONAL DE EDUCAÇÃO II - PEDAGOGIA	BRASIL DI RAMOS CAIADO
1535	54198843	***.143.391- **		LILIAN FRANCO BRAGA SILVA	PROFISSIONAL DE EDUCAÇÃO II - PEDAGOGIA	BRASIL DI RAMOS CAIADO
1536	54187346	***.301.821- **		LILIANE FERNANDA RAMOS	PROFISSIONAL DE EDUCAÇÃO II - PEDAGOGIA	BRASIL DI RAMOS CAIADO
1537	54163670	***.163.681- **		LINIEVERSON SILVA QUEIROZ	PROFISSIONAL DE EDUCAÇÃO II - PEDAGOGIA	BRASIL DI RAMOS CAIADO
1538	54198874	***.010.361- **		LORENA SANTOS AMARAL	PROFISSIONAL DE EDUCAÇÃO II - PEDAGOGIA	BRASIL DI RAMOS CAIADO
1539	54174755	***.881.401- **		LUCELMA FRANCISCA BARROS RIBEIRO	PROFISSIONAL DE EDUCAÇÃO II - PEDAGOGIA	BRASIL DI RAMOS CAIADO
1540	54159643	***.995.221- **		LUCIANA SILVA SOUZA	PROFISSIONAL DE EDUCAÇÃO II - PEDAGOGIA	BRASIL DI RAMOS CAIADO
1541	54193196	***.101.451- **		LUCIANNA MARTINS DE AZEVEDO	PROFISSIONAL DE EDUCAÇÃO II - PEDAGOGIA	BRASIL DI RAMOS CAIADO
1542	54191454	***.868.221- **		LUCILENE CARLOS SOUSA TEIXEIRA	PROFISSIONAL DE EDUCAÇÃO II - PEDAGOGIA	BRASIL DI RAMOS CAIADO
1543	54179213	***.951.701- **		LUCINÉIA DOS SANTOS VIEIRA ALVES	PROFISSIONAL DE EDUCAÇÃO II - PEDAGOGIA	BRASIL DI RAMOS CAIADO
1544	54186057	***.243.721- **		LUIZ CARLOS BATISTA TEIXEIRA	PROFISSIONAL DE EDUCAÇÃO	BRASIL DI RAMOS CAIADO

	Nº	Inscrição	CPF	Nome Candidato	Cargo	Coordenadoria
					II - PEDAGOGIA	
1545	54167901	***.469.883- **		LUIZA SIRLEY DA SILVA MARTINS	PROFISSIONAL DE EDUCAÇÃO II - PEDAGOGIA	BRASIL DI RAMOS CAIADO
1546	54207618	***.876.412- **		MARCIA DE FREITAS SHIRMER	PROFISSIONAL DE EDUCAÇÃO II - PEDAGOGIA	BRASIL DI RAMOS CAIADO
1547	54201857	***.832.946- **		MARCOS JUNIOR DA MOTA MARINHO	PROFISSIONAL DE EDUCAÇÃO II - PEDAGOGIA	BRASIL DI RAMOS CAIADO
1548	54199815	***.747.561- **		MARIA CRISTINA VALDIVINA DA SILVA	PROFISSIONAL DE EDUCAÇÃO II - PEDAGOGIA	BRASIL DI RAMOS CAIADO
1549	54155656	***.683.061- **		MARIA DIVINA DOS SANTOS	PROFISSIONAL DE EDUCAÇÃO II - PEDAGOGIA	BRASIL DI RAMOS CAIADO
1550	54194510	***.323.641- **		MARIA DO CARMO DE ASSIS	PROFISSIONAL DE EDUCAÇÃO II - PEDAGOGIA	BRASIL DI RAMOS CAIADO
1551	54155628	***.035.471- **		MARIA FRANCISCA ARAUJO DOS SANTOS	PROFISSIONAL DE EDUCAÇÃO II - PEDAGOGIA	BRASIL DI RAMOS CAIADO
1552	54203460	***.399.561- **		MARILEIDE VIEIRA DOS SANTOS	PROFISSIONAL DE EDUCAÇÃO II - PEDAGOGIA	BRASIL DI RAMOS CAIADO
1553	54201774	***.530.503- **		MARINALVA LIMA DA SILVA	PROFISSIONAL DE EDUCAÇÃO II - PEDAGOGIA	BRASIL DI RAMOS CAIADO
1554	54204539	***.571.971- **		MARISSA QUEIROZ DIAS ROSA	PROFISSIONAL DE EDUCAÇÃO II - PEDAGOGIA	BRASIL DI RAMOS CAIADO
1555	54190317	***.244.875- **		MARISTELA PEREIRA COSTA FERREIRA	PROFISSIONAL DE EDUCAÇÃO II - PEDAGOGIA	BRASIL DI RAMOS CAIADO
1556	54201275	***.043.882- **		MARLEIDE NASCIMENTO DA SILVA ACACIO	PROFISSIONAL DE EDUCAÇÃO II - PEDAGOGIA	BRASIL DI RAMOS CAIADO
1557	54184232	***.965.831- **		MAYARA BORGES DE SOUZA	PROFISSIONAL DE EDUCAÇÃO II - PEDAGOGIA	BRASIL DI RAMOS CAIADO

	Nº	Inscrição	CPF	Nome Candidato	Cargo	Coordenadoria
1558	54153979	***.986.741- **		MAYSA SANTOS MACHADO	PROFISSIONAL DE EDUCAÇÃO II - PEDAGOGIA	BRASIL DI RAMOS CAIADO
1559	54177170	***.751.241- **		MEURINEI MENDES FARIA FORTUNA	PROFISSIONAL DE EDUCAÇÃO II - PEDAGOGIA	BRASIL DI RAMOS CAIADO
1560	54189077	***.205.446- **		MICHELE SONARA DE SOUSA	PROFISSIONAL DE EDUCAÇÃO II - PEDAGOGIA	BRASIL DI RAMOS CAIADO
1561	54161197	***.669.168- **		MIRIAN SANTOS DA SILVA	PROFISSIONAL DE EDUCAÇÃO II - PEDAGOGIA	BRASIL DI RAMOS CAIADO
1562	54189961	***.670.208- **		MONIQUE NICOLE DE SOUZA BEZERRA	PROFISSIONAL DE EDUCAÇÃO II - PEDAGOGIA	BRASIL DI RAMOS CAIADO
1563	54154689	***.637.051- **		MONIQUE RIBEIRO BISPO	PROFISSIONAL DE EDUCAÇÃO II - PEDAGOGIA	BRASIL DI RAMOS CAIADO
1564	54199596	***.023.261- **		NAUVIA RODRIGUES DA COSTA	PROFISSIONAL DE EDUCAÇÃO II - PEDAGOGIA	BRASIL DI RAMOS CAIADO
1565	54204067	***.058.091- **		NIVALDA BATISTA DA SILVA	PROFISSIONAL DE EDUCAÇÃO II - PEDAGOGIA	BRASIL DI RAMOS CAIADO
1566	54192446	***.243.511- **		PATRICIA CRISTINA DA SILVA	PROFISSIONAL DE EDUCAÇÃO II - PEDAGOGIA	BRASIL DI RAMOS CAIADO
1567	54161111	***.771.331- **		PATRICIA FERREIRA PACHECO	PROFISSIONAL DE EDUCAÇÃO II - PEDAGOGIA	BRASIL DI RAMOS CAIADO
1568	54188545	***.598.601- **		PATRICIA GONCALVES LOURENCO MARIANO	PROFISSIONAL DE EDUCAÇÃO II - PEDAGOGIA	BRASIL DI RAMOS CAIADO
1569	54161107	***.307.631- **		PATRICIA LAZARA DE GODOY SILVA	PROFISSIONAL DE EDUCAÇÃO II - PEDAGOGIA	BRASIL DI RAMOS CAIADO
1570	54203873	***.780.971- **		PATRICIA RODRIGUES VIEIRA NUNES	PROFISSIONAL DE EDUCAÇÃO II - PEDAGOGIA	BRASIL DI RAMOS CAIADO
1571	54162860	***.643.351- **		PAULINO ANTONIO DA SILVA MOREIRA	PROFISSIONAL DE EDUCAÇÃO	BRASIL DI RAMOS CAIADO

	Nº	Inscrição	CPF	Nome Candidato	Cargo	Coordenadoria
					II - PEDAGOGIA	
1572	54193299	***.767.991- **		PAULO EDUARDO SILVA TAVARES	PROFISSIONAL DE EDUCAÇÃO II - PEDAGOGIA	BRASIL DI RAMOS CAIADO
1573	54191227	***.547.561- **		POLLYANA COSTA DE REZENDE	PROFISSIONAL DE EDUCAÇÃO II - PEDAGOGIA	BRASIL DI RAMOS CAIADO
1574	54180093	***.362.411- **		POLYANA NAVES PIO VEIGA	PROFISSIONAL DE EDUCAÇÃO II - PEDAGOGIA	BRASIL DI RAMOS CAIADO
1575	54207314	***.636.119- **		PRISCILA MARQUES DE SOUZA	PROFISSIONAL DE EDUCAÇÃO II - PEDAGOGIA	BRASIL DI RAMOS CAIADO
1576	54189368	***.263.101- **		REGINA RODRIGUES DE SOUZA ROSA	PROFISSIONAL DE EDUCAÇÃO II - PEDAGOGIA	BRASIL DI RAMOS CAIADO
1577	54205838	***.376.536- **		RENATA APARECIDA PEREIRA SILVA	PROFISSIONAL DE EDUCAÇÃO II - PEDAGOGIA	BRASIL DI RAMOS CAIADO
1578	54194187	***.820.031- **		RENATA DE OLIVEIRA MORAIS	PROFISSIONAL DE EDUCAÇÃO II - PEDAGOGIA	BRASIL DI RAMOS CAIADO
1579	54193367	***.084.291- **		RENATA MARIA DA SILVA	PROFISSIONAL DE EDUCAÇÃO II - PEDAGOGIA	BRASIL DI RAMOS CAIADO
1580	54169097	***.795.188- **		RENATA MARIA SILVA MAGALHÃES	PROFISSIONAL DE EDUCAÇÃO II - PEDAGOGIA	BRASIL DI RAMOS CAIADO
1581	54173909	***.553.771- **		ROGÉRIO ALMEIDA	PROFISSIONAL DE EDUCAÇÃO II - PEDAGOGIA	BRASIL DI RAMOS CAIADO
1582	54184164	***.040.181- **		ROSIANA MONTEIRO LIMA	PROFISSIONAL DE EDUCAÇÃO II - PEDAGOGIA	BRASIL DI RAMOS CAIADO
1583	54193281	***.401.971- **		ROSIVANE GONCALVES DOS REIS SOUSA	PROFISSIONAL DE EDUCAÇÃO II - PEDAGOGIA	BRASIL DI RAMOS CAIADO
1584	54160542	***.205.741- **		ROUSMEYRE RIBEIRO DE REZENDE DOURADO	PROFISSIONAL DE EDUCAÇÃO II - PEDAGOGIA	BRASIL DI RAMOS CAIADO

	Nº	Inscrição	CPF	Nome Candidato	Cargo	Coordenadoria
1585	54165499	***.826.841- **		RUBIA MARIA DE SOUZA	PROFISSIONAL DE EDUCAÇÃO II - PEDAGOGIA	BRASIL DI RAMOS CAIADO
1586	54193971	***.194.311- **		RUBIANE MACHADO DE BESSA ASSIS	PROFISSIONAL DE EDUCAÇÃO II - PEDAGOGIA	BRASIL DI RAMOS CAIADO
1587	54175796	***.515.391- **		RUSLEIA CRISTINA ALVES NOGUEIRA	PROFISSIONAL DE EDUCAÇÃO II - PEDAGOGIA	BRASIL DI RAMOS CAIADO
1588	54196379	***.210.701- **		SABRINA GABRIELA FERNANDES BORGES	PROFISSIONAL DE EDUCAÇÃO II - PEDAGOGIA	BRASIL DI RAMOS CAIADO
1589	54174378	***.601.586- **		SANDRA ALVES SALES	PROFISSIONAL DE EDUCAÇÃO II - PEDAGOGIA	BRASIL DI RAMOS CAIADO
1590	54192060	***.842.111- **		SARAH LORRAYNA BARBOSA RIBEIRO	PROFISSIONAL DE EDUCAÇÃO II - PEDAGOGIA	BRASIL DI RAMOS CAIADO
1591	54203030	***.114.911- **		SHIRLENE DE JESUS BONIFACIO	PROFISSIONAL DE EDUCAÇÃO II - PEDAGOGIA	BRASIL DI RAMOS CAIADO
1592	54181660	***.278.221- **		SIMONE ALVES PERES	PROFISSIONAL DE EDUCAÇÃO II - PEDAGOGIA	BRASIL DI RAMOS CAIADO
1593	54195809	***.330.741- **		SIMONE EVANGELISTA DI SILVA	PROFISSIONAL DE EDUCAÇÃO II - PEDAGOGIA	BRASIL DI RAMOS CAIADO
1594	54182724	***.224.393- **		SINORLANDIA TELES NASCIMENTO DA SILVA	PROFISSIONAL DE EDUCAÇÃO II - PEDAGOGIA	BRASIL DI RAMOS CAIADO
1595	54165235	***.968.531- **		SIRLEI MARIA DA FONSECA VINHAL	PROFISSIONAL DE EDUCAÇÃO II - PEDAGOGIA	BRASIL DI RAMOS CAIADO
1596	54188943	***.265.111- **		SONIA DA CUNHA ABREU	PROFISSIONAL DE EDUCAÇÃO II - PEDAGOGIA	BRASIL DI RAMOS CAIADO
1597	54191504	***.923.149- **		SORAYA CAMPOS DE MELO	PROFISSIONAL DE EDUCAÇÃO II - PEDAGOGIA	BRASIL DI RAMOS CAIADO
1598	54165837	***.388.381- **		SUELENE DANTAS DE CARVALHO SANTANA	PROFISSIONAL DE EDUCAÇÃO	BRASIL DI RAMOS CAIADO

	Nº	Inscrição	CPF	Nome Candidato	Cargo	Coordenadoria
					II - PEDAGOGIA	
1599	54198272	***.102.061- **		TÂNIA GOUVEIA DA SILVA RAIMUNDO	PROFISSIONAL DE EDUCAÇÃO II - PEDAGOGIA	BRASIL DI RAMOS CAIADO
1600	54166693	***.402.501- **		TATIANA DE SOUZA	PROFISSIONAL DE EDUCAÇÃO II - PEDAGOGIA	BRASIL DI RAMOS CAIADO
1601	54191169	***.484.305- **		TEREZA DE SOUZA DOURADO SILVA	PROFISSIONAL DE EDUCAÇÃO II - PEDAGOGIA	BRASIL DI RAMOS CAIADO
1602	54150967	***.527.111- **		VALERIA MARTINS DA SILVA	PROFISSIONAL DE EDUCAÇÃO II - PEDAGOGIA	BRASIL DI RAMOS CAIADO
1603	54196832	***.055.211- **		VANIA FARIA DE OLIVEIRA FUHR	PROFISSIONAL DE EDUCAÇÃO II - PEDAGOGIA	BRASIL DI RAMOS CAIADO
1604	54162632	***.586.011- **		VANIA FERREIRA DA COSTA	PROFISSIONAL DE EDUCAÇÃO II - PEDAGOGIA	BRASIL DI RAMOS CAIADO
1605	54180832	***.471.351- **		VANIA SIRLENE DA SILVA	PROFISSIONAL DE EDUCAÇÃO II - PEDAGOGIA	BRASIL DI RAMOS CAIADO
1606	54192721	***.074.751- **		VANISIA GONCALVES VIEIRA	PROFISSIONAL DE EDUCAÇÃO II - PEDAGOGIA	BRASIL DI RAMOS CAIADO
1607	54166892	***.511.861- **		VIVIANE APARECIDA GARCIA GUIMARÃES	PROFISSIONAL DE EDUCAÇÃO II - PEDAGOGIA	BRASIL DI RAMOS CAIADO
1608	54186069	***.124.771- **		VIVIANE CARLA DA SILVA PEREIRA	PROFISSIONAL DE EDUCAÇÃO II - PEDAGOGIA	BRASIL DI RAMOS CAIADO
1609	54161586	***.887.921- **		VIVIANE COX ROCHA OLIVEIRA	PROFISSIONAL DE EDUCAÇÃO II - PEDAGOGIA	BRASIL DI RAMOS CAIADO
1610	54173147	***.985.921- **		VIVIANE MARTINS PIMENTA	PROFISSIONAL DE EDUCAÇÃO II - PEDAGOGIA	BRASIL DI RAMOS CAIADO
1611	54171026	***.298.221- **		WALNISCLEIA ASSIS DE ANDRADE LOPES	PROFISSIONAL DE EDUCAÇÃO II - PEDAGOGIA	BRASIL DI RAMOS CAIADO

	Nº	Inscrição	CPF	Nome Candidato	Cargo	Coordenadoria
1612	54171895	***.092.975- **		WANESSA COSTA DE OLIVEIRA	PROFISSIONAL DE EDUCAÇÃO II - PEDAGOGIA	BRASIL DI RAMOS CAIADO
1613	54159487	***.312.181- **		WATNA SANTOS DA SILVA TELES	PROFISSIONAL DE EDUCAÇÃO II - PEDAGOGIA	BRASIL DI RAMOS CAIADO
1614	54155144	***.610.661- **		WENDER PEREIRA DE CASTRO	PROFISSIONAL DE EDUCAÇÃO II - PEDAGOGIA	BRASIL DI RAMOS CAIADO
1615	54154412	***.073.751- **		ADELMO OLIVEIRA BARBOSA	PROFISSIONAL DE EDUCAÇÃO II - PEDAGOGIA	CENTRAL
1616	54189094	***.952.411- **		ADRIANA CRISTINA DA CUNHA ALVARES DE ALMEI	PROFISSIONAL DE EDUCAÇÃO II - PEDAGOGIA	CENTRAL
1617	54169635	***.624.431- **		ALAÍDE BORGES DE CARVALHO GUEDES	PROFISSIONAL DE EDUCAÇÃO II - PEDAGOGIA	CENTRAL
1618	54173933	***.653.995- **		ALCIONE ARAUJO CARNEIRO SANTOS	PROFISSIONAL DE EDUCAÇÃO II - PEDAGOGIA	CENTRAL
1619	54180879	***.069.151- **		ALESSANDRA CLEY TORÍBIO DE SENA	PROFISSIONAL DE EDUCAÇÃO II - PEDAGOGIA	CENTRAL
1620	54173300	***.002.941- **		ALINE MELO MARTINS DE ANDRADA	PROFISSIONAL DE EDUCAÇÃO II - PEDAGOGIA	CENTRAL
1621	54180824	***.183.861- **		ANA CLAUDIA AMORIM OLIVEIRA	PROFISSIONAL DE EDUCAÇÃO II - PEDAGOGIA	CENTRAL
1622	54196714	***.668.631- **		ANA CLAUDIA CHAVES	PROFISSIONAL DE EDUCAÇÃO II - PEDAGOGIA	CENTRAL
1623	54186771	***.662.571- **		ANA CLAUDIA PEDRO TEIXEIRA BRASIL	PROFISSIONAL DE EDUCAÇÃO II - PEDAGOGIA	CENTRAL
1624	54170536	***.895.191- **		ANA CRISTINA VELOSO DE ASSIS SILVA	PROFISSIONAL DE EDUCAÇÃO II - PEDAGOGIA	CENTRAL
1625	54158457	***.600.311- **		ANA FLÁVIA MORENO MENDES	PROFISSIONAL DE EDUCAÇÃO	CENTRAL

	Nº	Inscrição	CPF	Nome Candidato	Cargo	Coordenadoria
					II - PEDAGOGIA	
1626	54164490	***.951.904- **		ANA PAULA LUZ DA ROCHA DIAS	PROFISSIONAL DE EDUCAÇÃO II - PEDAGOGIA	CENTRAL
1627	54195650	***.781.751- **		ANA ROGERIA DE SOUSA SILVA BRAZ	PROFISSIONAL DE EDUCAÇÃO II - PEDAGOGIA	CENTRAL
1628	54162911	***.497.251- **		ANDREA SILVA SANTOS	PROFISSIONAL DE EDUCAÇÃO II - PEDAGOGIA	CENTRAL
1629	54185346	***.075.751- **		BIANCA MAGALHAES	PROFISSIONAL DE EDUCAÇÃO II - PEDAGOGIA	CENTRAL
1630	54186664	***.705.421- **		BIANCA RODRIGUES RCHA	PROFISSIONAL DE EDUCAÇÃO II - PEDAGOGIA	CENTRAL
1631	54196919	***.658.571- **		CARLA REGINA MAXIMO	PROFISSIONAL DE EDUCAÇÃO II - PEDAGOGIA	CENTRAL
1632	54194230	***.899.093- **		CARLUCIA BATISTA DE SOUSA	PROFISSIONAL DE EDUCAÇÃO II - PEDAGOGIA	CENTRAL
1633	54160338	***.583.451- **		CAROLINA STACIARINI SILVA	PROFISSIONAL DE EDUCAÇÃO II - PEDAGOGIA	CENTRAL
1634	54174339	***.991.465- **		CATIANA DE SOUZA PINTO FONSECA	PROFISSIONAL DE EDUCAÇÃO II - PEDAGOGIA	CENTRAL
1635	54187582	***.371.901- **		CÉLIA REGINA DO PRADO	PROFISSIONAL DE EDUCAÇÃO II - PEDAGOGIA	CENTRAL
1636	54177076	***.780.701- **		CHEIRLY CRISTIANE PEREIRA DE MELO	PROFISSIONAL DE EDUCAÇÃO II - PEDAGOGIA	CENTRAL
1637	54170661	***.268.561- **		CIMENE BEATRIZ DE LIMA	PROFISSIONAL DE EDUCAÇÃO II - PEDAGOGIA	CENTRAL
1638	54151236	***.024.851- **		CLAUDIA REJANE SANTOS DE OLIVEIRA E SILVA	PROFISSIONAL DE EDUCAÇÃO II - PEDAGOGIA	CENTRAL

	Nº	Inscrição	CPF	Nome Candidato	Cargo	Coordenadoria
1639	54173066	***.148.201- **		CLAUDIA SILVA PEREIRA	PROFISSIONAL DE EDUCAÇÃO II - PEDAGOGIA	CENTRAL
1640	54192530	***.070.361- **		CLEIDE MARIA DA SILVA	PROFISSIONAL DE EDUCAÇÃO II - PEDAGOGIA	CENTRAL
1641	54173698	***.048.598- **		CLEONICE META	PROFISSIONAL DE EDUCAÇÃO II - PEDAGOGIA	CENTRAL
1642	54178187	***.020.111- **		CLEUZENY PEREIRA DE ANDRADE	PROFISSIONAL DE EDUCAÇÃO II - PEDAGOGIA	CENTRAL
1643	54165591	***.349.301- **		CRISTIANE SILVA LISBOA	PROFISSIONAL DE EDUCAÇÃO II - PEDAGOGIA	CENTRAL
1644	54171183	***.593.741- **		CRISTIANE SIQUEIRA DE MORAES	PROFISSIONAL DE EDUCAÇÃO II - PEDAGOGIA	CENTRAL
1645	54161573	***.675.701- **		CRISTINA RODRIGUES PINHEIRO	PROFISSIONAL DE EDUCAÇÃO II - PEDAGOGIA	CENTRAL
1646	54171840	***.808.781- **		DALVANI SILVA DIAS	PROFISSIONAL DE EDUCAÇÃO II - PEDAGOGIA	CENTRAL
1647	54180454	***.918.841- **		DELIANE APARECIDA NUNES	PROFISSIONAL DE EDUCAÇÃO II - PEDAGOGIA	CENTRAL
1648	54152668	***.711.291- **		DENISE SANTOS DA SILVA	PROFISSIONAL DE EDUCAÇÃO II - PEDAGOGIA	CENTRAL
1649	54157716	***.715.248- **		DIVINA APARECIDA MIRANDA	PROFISSIONAL DE EDUCAÇÃO II - PEDAGOGIA	CENTRAL
1650	54193398	***.339.081- **		DIVINA FERREIRA DOS SANTOS	PROFISSIONAL DE EDUCAÇÃO II - PEDAGOGIA	CENTRAL
1651	54192516	***.412.871- **		DJALIR ANDRADE DE ARAUJO	PROFISSIONAL DE EDUCAÇÃO II - PEDAGOGIA	CENTRAL
1652	54180314	***.316.501- **		DORALINA TAVARES CERQUEIRA CARVALHO	PROFISSIONAL DE EDUCAÇÃO	CENTRAL

	Nº	Inscrição	CPF	Nome Candidato	Cargo	Coordenadoria
					II - PEDAGOGIA	
1653	54157141	***.208.321- **		DORIANE ALBUQUERQUE AMORIM DA SILVEIRA	PROFISSIONAL DE EDUCAÇÃO II - PEDAGOGIA	CENTRAL
1654	54180948	***.809.721- **		EDINEUDE FERREIRA LIMA DA SILVA	PROFISSIONAL DE EDUCAÇÃO II - PEDAGOGIA	CENTRAL
1655	54208096	***.306.371- **		EDIVANIA ETERNA RIBEIRO	PROFISSIONAL DE EDUCAÇÃO II - PEDAGOGIA	CENTRAL
1656	54165253	***.484.381- **		EDNA CHAGAS VERAS RODRIGUES	PROFISSIONAL DE EDUCAÇÃO II - PEDAGOGIA	CENTRAL
1657	54171029	***.189.291- **		EDNA JACINTO DE SOUZA	PROFISSIONAL DE EDUCAÇÃO II - PEDAGOGIA	CENTRAL
1658	54183301	***.138.328- **		ELAINE ALVES DOS SANTOS	PROFISSIONAL DE EDUCAÇÃO II - PEDAGOGIA	CENTRAL
1659	54207588	***.498.941- **		ELIANE CRISTINA DOS SANTOS	PROFISSIONAL DE EDUCAÇÃO II - PEDAGOGIA	CENTRAL
1660	54189573	***.205.861- **		ELIANE DA CONCEICAO	PROFISSIONAL DE EDUCAÇÃO II - PEDAGOGIA	CENTRAL
1661	54156324	***.350.181- **		ELIANE GOMES SILVA	PROFISSIONAL DE EDUCAÇÃO II - PEDAGOGIA	CENTRAL
1662	54154952	***.085.291- **		ELISABETE DE SOUZA FARIA	PROFISSIONAL DE EDUCAÇÃO II - PEDAGOGIA	CENTRAL
1663	54172655	***.743.551- **		ELISANGELA LIMA DOS SANTOS	PROFISSIONAL DE EDUCAÇÃO II - PEDAGOGIA	CENTRAL
1664	54173226	***.341.037- **		ELIZABETH MOREIRA DE AZEVEDO	PROFISSIONAL DE EDUCAÇÃO II - PEDAGOGIA	CENTRAL
1665	54204372	***.063.111- **		ELIZANETH CANDIDO LOPES	PROFISSIONAL DE EDUCAÇÃO II - PEDAGOGIA	CENTRAL

	Nº	Inscrição	CPF	Nome Candidato	Cargo	Coordenadoria
1666	54204510	***.922.951- **		ELIZÂNGELA APARECIDA BATISTA	PROFISSIONAL DE EDUCAÇÃO II - PEDAGOGIA	CENTRAL
1667	54184630	***.089.891- **		ELIZETH OLIVEIRA FERREIRA	PROFISSIONAL DE EDUCAÇÃO II - PEDAGOGIA	CENTRAL
1668	54187351	***.453.361- **		ELVIA BORGES PITANGA	PROFISSIONAL DE EDUCAÇÃO II - PEDAGOGIA	CENTRAL
1669	54174634	***.037.331- **		EMILENE VILELA MEDEIROS DOS SANTOS	PROFISSIONAL DE EDUCAÇÃO II - PEDAGOGIA	CENTRAL
1670	54157461	***.396.061- **		ERIVANIA MONTEIRO DA SILVA	PROFISSIONAL DE EDUCAÇÃO II - PEDAGOGIA	CENTRAL
1671	54196824	***.133.901- **		EVANIR VIEIRA DE MELO	PROFISSIONAL DE EDUCAÇÃO II - PEDAGOGIA	CENTRAL
1672	54179102	***.143.851- **		FERNANDA GOMES DA SILVA CARVALHO DE MORA	PROFISSIONAL DE EDUCAÇÃO II - PEDAGOGIA	CENTRAL
1673	54185747	***.720.551- **		FLAVIA CASER BARBOSA	PROFISSIONAL DE EDUCAÇÃO II - PEDAGOGIA	CENTRAL
1674	54164725	***.183.804- **		FRANCINETE LALAU DE SOUZA MIGUEL	PROFISSIONAL DE EDUCAÇÃO II - PEDAGOGIA	CENTRAL
1675	54204789	***.537.701- **		FRANCISCA PEREIRA DA CRUZ SILVA	PROFISSIONAL DE EDUCAÇÃO II - PEDAGOGIA	CENTRAL
1676	54193521	***.978.571- **		GEISILENE RIBEIRO	PROFISSIONAL DE EDUCAÇÃO II - PEDAGOGIA	CENTRAL
1677	54163334	***.385.094- **		GEORGINA MELO COSTA SILVA	PROFISSIONAL DE EDUCAÇÃO II - PEDAGOGIA	CENTRAL
1678	54192593	***.187.161- **		GISELE FERREIRA PAIVA SANTOS	PROFISSIONAL DE EDUCAÇÃO II - PEDAGOGIA	CENTRAL
1679	54158502	***.285.961- **		GISLENE GOMES DE LIMA	PROFISSIONAL DE EDUCAÇÃO	CENTRAL

	Nº	Inscrição	CPF	Nome Candidato	Cargo	Coordenadoria
					II - PEDAGOGIA	
1680	54177098	***.702.871- **		GRAZIELLE ELOIZA LOPES GUIMARES	PROFISSIONAL DE EDUCAÇÃO II - PEDAGOGIA	CENTRAL
1681	54203451	***.029.071- **		ILVA FERNANDES DE OLIVEIRA	PROFISSIONAL DE EDUCAÇÃO II - PEDAGOGIA	CENTRAL
1682	54154757	***.727.361- **		IOLETE GOMES DE SÁ	PROFISSIONAL DE EDUCAÇÃO II - PEDAGOGIA	CENTRAL
1683	54161615	***.914.201- **		IONE VANDA MARCIANO	PROFISSIONAL DE EDUCAÇÃO II - PEDAGOGIA	CENTRAL
1684	54189815	***.415.651- **		ISABEL DIAS DE FREITAS	PROFISSIONAL DE EDUCAÇÃO II - PEDAGOGIA	CENTRAL
1685	54180887	***.973.851- **		IVANILCE DE SOUSA SANTANA	PROFISSIONAL DE EDUCAÇÃO II - PEDAGOGIA	CENTRAL
1686	54171132	***.141.841- **		IZABEL CRISTINA ROSA FERREIRA	PROFISSIONAL DE EDUCAÇÃO II - PEDAGOGIA	CENTRAL
1687	54199362	***.381.041- **		IZABEL MARIA DE JESUS	PROFISSIONAL DE EDUCAÇÃO II - PEDAGOGIA	CENTRAL
1688	54177838	***.762.502- **		JAILSA BARREIRA DA SILVA	PROFISSIONAL DE EDUCAÇÃO II - PEDAGOGIA	CENTRAL
1689	54189121	***.920.661- **		JORDELI ALVES DA SILVA PELEJA	PROFISSIONAL DE EDUCAÇÃO II - PEDAGOGIA	CENTRAL
1690	54182996	***.853.811- **		JOSIANE TORRES	PROFISSIONAL DE EDUCAÇÃO II - PEDAGOGIA	CENTRAL
1691	54156870	***.029.471- **		JUSSILENE PEREIRA DA SILVA DUARTE	PROFISSIONAL DE EDUCAÇÃO II - PEDAGOGIA	CENTRAL
1692	54179302	***.043.450- **		KARLA MARTINS DE OLIVEIRA	PROFISSIONAL DE EDUCAÇÃO II - PEDAGOGIA	CENTRAL

	Nº	Inscrição	CPF	Nome Candidato	Cargo	Coordenadoria
1693	54196158	***.401.491- **		KATHIA GONÇALVES SOARES	PROFISSIONAL DE EDUCAÇÃO II - PEDAGOGIA	CENTRAL
1694	54186052	***.941.251- **		KATIA OLIVEIRA GARCIA	PROFISSIONAL DE EDUCAÇÃO II - PEDAGOGIA	CENTRAL
1695	54161157	***.712.941- **		KATIA OLIVEIRA NUNES	PROFISSIONAL DE EDUCAÇÃO II - PEDAGOGIA	CENTRAL
1696	54196207	***.746.171- **		KEILA RODRIGUES CARNEIRO STIVAL	PROFISSIONAL DE EDUCAÇÃO II - PEDAGOGIA	CENTRAL
1697	54166148	***.567.281- **		KELI CRISTINA DE CASTRO MATOS DIAS	PROFISSIONAL DE EDUCAÇÃO II - PEDAGOGIA	CENTRAL
1698	54163038	***.773.401- **		KENIA GONCALVES ROSA	PROFISSIONAL DE EDUCAÇÃO II - PEDAGOGIA	CENTRAL
1699	54182184	***.040.324- **		KENIA MONICA DE SOUZA	PROFISSIONAL DE EDUCAÇÃO II - PEDAGOGIA	CENTRAL
1700	54177576	***.764.071- **		KENYA CRISTINA LOPES DE OLIVEIRA	PROFISSIONAL DE EDUCAÇÃO II - PEDAGOGIA	CENTRAL
1701	54200716	***.192.811- **		KLEIDE MENDES DE SOUSA SILVA	PROFISSIONAL DE EDUCAÇÃO II - PEDAGOGIA	CENTRAL
1702	54189728	***.261.461- **		LEIDA CESAR NETO DE PAULA	PROFISSIONAL DE EDUCAÇÃO II - PEDAGOGIA	CENTRAL
1703	54174433	***.786.201- **		LELIANE BUENO ESTEVES DOS SANTOS	PROFISSIONAL DE EDUCAÇÃO II - PEDAGOGIA	CENTRAL
1704	54159236	***.717.801- **		LENIR ALVES DIAS VIEIRA	PROFISSIONAL DE EDUCAÇÃO II - PEDAGOGIA	CENTRAL
1705	54159271	***.750.941- **		LILIANE OLIVEIRA LUZ RIOS	PROFISSIONAL DE EDUCAÇÃO II - PEDAGOGIA	CENTRAL
1706	54174332	***.919.852- **		LINDALVA CARDOSO DOS SANTOS	PROFISSIONAL DE EDUCAÇÃO	CENTRAL

	Nº	Inscrição	CPF	Nome Candidato	Cargo	Coordenadoria
					II - PEDAGOGIA	
1707	54169326	***.426.081- **		LIVIA REGINA CARVALHO RESENDE	PROFISSIONAL DE EDUCAÇÃO II - PEDAGOGIA	CENTRAL
1708	54164836	***.684.803- **		LUCIANA MARIA DA CONCEICAO CAMPOS	PROFISSIONAL DE EDUCAÇÃO II - PEDAGOGIA	CENTRAL
1709	54168128	***.245.861- **		LUCILENE MONTEIRO DO NASCIMENTO SILVA	PROFISSIONAL DE EDUCAÇÃO II - PEDAGOGIA	CENTRAL
1710	54183668	***.109.591- **		LUCILIA CRUZ MORAIS	PROFISSIONAL DE EDUCAÇÃO II - PEDAGOGIA	CENTRAL
1711	54155209	***.601.771- **		MARCELA HORANNA DA SILVA ELESBAO	PROFISSIONAL DE EDUCAÇÃO II - PEDAGOGIA	CENTRAL
1712	54158401	***.036.911- **		MARCIA ADRIANA CARDOSO DOS SANTOS	PROFISSIONAL DE EDUCAÇÃO II - PEDAGOGIA	CENTRAL
1713	54165502	***.598.061- **		MARCIA NASCIMENTO	PROFISSIONAL DE EDUCAÇÃO II - PEDAGOGIA	CENTRAL
1714	54172185	***.590.519- **		MARCOS PRETTO	PROFISSIONAL DE EDUCAÇÃO II - PEDAGOGIA	CENTRAL
1715	54184542	***.682.831- **		MARGARETH ESTANISLAU ROSA	PROFISSIONAL DE EDUCAÇÃO II - PEDAGOGIA	CENTRAL
1716	54153911	***.672.013- **		MARIA APARECIDA SAMPAIO CONCEICAO	PROFISSIONAL DE EDUCAÇÃO II - PEDAGOGIA	CENTRAL
1717	54164067	***.907.023- **		MARIA CELIA MORAES CRUZ	PROFISSIONAL DE EDUCAÇÃO II - PEDAGOGIA	CENTRAL
1718	54172839	***.107.771- **		MARIA DALVA DE OLIVEIRA REIS SILVA	PROFISSIONAL DE EDUCAÇÃO II - PEDAGOGIA	CENTRAL
1719	54181916	***.100.831- **		MARIA DE LURDES BARBOSA DA CUNHA ELIAS	PROFISSIONAL DE EDUCAÇÃO II - PEDAGOGIA	CENTRAL

	Nº	Inscrição	CPF	Nome Candidato	Cargo	Coordenadoria
1720	54207869	***.746.343- **		MARIA DEUSILENE RIOS RIBEIRO CORTEZ	PROFISSIONAL DE EDUCAÇÃO II - PEDAGOGIA	CENTRAL
1721	54163851	***.159.441- **		MARIA HELENA ALVES DA SILVA FERREIRA	PROFISSIONAL DE EDUCAÇÃO II - PEDAGOGIA	CENTRAL
1722	54186878	***.547.801- **		MARIA HOZANA DE OLIVEIRA SILVA	PROFISSIONAL DE EDUCAÇÃO II - PEDAGOGIA	CENTRAL
1723	54176836	***.590.061- **		MARIA LEIDE LIMA	PROFISSIONAL DE EDUCAÇÃO II - PEDAGOGIA	CENTRAL
1724	54196995	***.020.991- **		MARIA LUCILENE DA SILVA	PROFISSIONAL DE EDUCAÇÃO II - PEDAGOGIA	CENTRAL
1725	54208297	***.411.813- **		MARIA LUIZA GOMES DE SANTANA SILVA	PROFISSIONAL DE EDUCAÇÃO II - PEDAGOGIA	CENTRAL
1726	54164678	***.514.861- **		MARIA LURDIANE COSTA GOMES DA SILVA	PROFISSIONAL DE EDUCAÇÃO II - PEDAGOGIA	CENTRAL
1727	54206796	***.648.801- **		MARIA SOUZA DO NASCIMENTO	PROFISSIONAL DE EDUCAÇÃO II - PEDAGOGIA	CENTRAL
1728	54180088	***.541.481- **		MARIA VANDERNI MOREIRA MENDES	PROFISSIONAL DE EDUCAÇÃO II - PEDAGOGIA	CENTRAL
1729	54185025	***.337.201- **		MARILDA MARIA MENEZES	PROFISSIONAL DE EDUCAÇÃO II - PEDAGOGIA	CENTRAL
1730	54164415	***.347.531- **		MARILZA MONTEIRO SOARES	PROFISSIONAL DE EDUCAÇÃO II - PEDAGOGIA	CENTRAL
1731	54179273	***.561.521- **		MARINALVA ROCHA DE OLIVEIRA MESQUITA	PROFISSIONAL DE EDUCAÇÃO II - PEDAGOGIA	CENTRAL
1732	54156207	***.313.841- **		MARLI ROSA MAGALHAES RODRIGUES	PROFISSIONAL DE EDUCAÇÃO II - PEDAGOGIA	CENTRAL
1733	54152677	***.106.136- **		MARLISE DOS REIS MATOS	PROFISSIONAL DE EDUCAÇÃO	CENTRAL

	Nº	Inscrição	CPF	Nome Candidato	Cargo	Coordenadoria
					II - PEDAGOGIA	
1734	54207360	***.211.201- **		MEIRE FARIA DA SILVA	PROFISSIONAL DE EDUCAÇÃO II - PEDAGOGIA	CENTRAL
1735	54202454	***.645.737- **		MIRELLI PORTO SILVA	PROFISSIONAL DE EDUCAÇÃO II - PEDAGOGIA	CENTRAL
1736	54194284	***.458.122- **		MIRIAN EUNICE BATISTA MAIA	PROFISSIONAL DE EDUCAÇÃO II - PEDAGOGIA	CENTRAL
1737	54200423	***.539.261- **		MIRLENE SOUSA SILVA NARDINI	PROFISSIONAL DE EDUCAÇÃO II - PEDAGOGIA	CENTRAL
1738	54155928	***.267.981- **		MONICA DE ASSIS SOUSA	PROFISSIONAL DE EDUCAÇÃO II - PEDAGOGIA	CENTRAL
1739	54204331	***.587.956- **		NADIA REGINA ANDRADE MOURA GOMES	PROFISSIONAL DE EDUCAÇÃO II - PEDAGOGIA	CENTRAL
1740	54155114	***.415.211- **		NADIR SIQUEIRA BATISTA	PROFISSIONAL DE EDUCAÇÃO II - PEDAGOGIA	CENTRAL
1741	54202034	***.215.065- **		NANCI PEREIRA DA SILVA SANTANA	PROFISSIONAL DE EDUCAÇÃO II - PEDAGOGIA	CENTRAL
1742	54199475	***.445.781- **		NEIDE APARECIDA BATISTA LEITE PEREIRA	PROFISSIONAL DE EDUCAÇÃO II - PEDAGOGIA	CENTRAL
1743	54208660	***.372.701- **		NEIDE OVÍDIO DOS SANTOS ÁVILA.	PROFISSIONAL DE EDUCAÇÃO II - PEDAGOGIA	CENTRAL
1744	54175076	***.030.095- **		NEULMA OLIVEIRA LOPES	PROFISSIONAL DE EDUCAÇÃO II - PEDAGOGIA	CENTRAL
1745	54175780	***.479.425- **		NEUSA NOGUEIRA CARNEIRO LOPES	PROFISSIONAL DE EDUCAÇÃO II - PEDAGOGIA	CENTRAL
1746	54180601	***.401.961- **		ODISSÉIA TERTO MARQUES GONCALVES	PROFISSIONAL DE EDUCAÇÃO II - PEDAGOGIA	CENTRAL

	Nº	Inscrição	CPF	Nome Candidato	Cargo	Coordenadoria
1747	54170457	***.947.051- **		PATRICIA RODRIGUES CARDOSO	PROFISSIONAL DE EDUCAÇÃO II - PEDAGOGIA	CENTRAL
1748	54190076	***.319.041- **		PAULO ROBERTO DA CUNHA BARROS JUNIOR	PROFISSIONAL DE EDUCAÇÃO II - PEDAGOGIA	CENTRAL
1749	54166057	***.118.401- **		PRISCILLA PEREIRA LIMA	PROFISSIONAL DE EDUCAÇÃO II - PEDAGOGIA	CENTRAL
1750	54191466	***.897.111- **		RAISLANE PEREIRA DE SOUSA SILVA	PROFISSIONAL DE EDUCAÇÃO II - PEDAGOGIA	CENTRAL
1751	54190276	***.654.537- **		REGINA PEREIRA DA SILVA	PROFISSIONAL DE EDUCAÇÃO II - PEDAGOGIA	CENTRAL
1752	54172165	***.229.031- **		REJANE MARIA DA SILVA	PROFISSIONAL DE EDUCAÇÃO II - PEDAGOGIA	CENTRAL
1753	54189125	***.487.241- **		RENATA DA PAIXAO	PROFISSIONAL DE EDUCAÇÃO II - PEDAGOGIA	CENTRAL
1754	54153795	***.242.031- **		RENATA LOPES REZENDE COSTA	PROFISSIONAL DE EDUCAÇÃO II - PEDAGOGIA	CENTRAL
1755	54163421	***.767.951- **		RITA DE CÁSSIA ALVES BRAGA SANTOS	PROFISSIONAL DE EDUCAÇÃO II - PEDAGOGIA	CENTRAL
1756	54195244	***.172.471- **		ROMES CRISTINA ALVES DOS SANTOS COELHO	PROFISSIONAL DE EDUCAÇÃO II - PEDAGOGIA	CENTRAL
1757	54172471	***.799.292- **		ROSA AMELIA BARROS SILVA	PROFISSIONAL DE EDUCAÇÃO II - PEDAGOGIA	CENTRAL
1758	54168474	***.060.301- **		ROSA PEREIRA BARBOSA	PROFISSIONAL DE EDUCAÇÃO II - PEDAGOGIA	CENTRAL
1759	54174035	***.456.291- **		ROSABETE VIEIRA DA SILVA	PROFISSIONAL DE EDUCAÇÃO II - PEDAGOGIA	CENTRAL
1760	54188127	***.961.871- **		ROSANA DO SOCORRO LEMES DIAS	PROFISSIONAL DE EDUCAÇÃO	CENTRAL

	Nº	Inscrição	CPF	Nome Candidato	Cargo	Coordenadoria
					II - PEDAGOGIA	
1761	54181732	***.322.861- **		ROSANE SOARES DE ARAUJO FERNANDES	PROFISSIONAL DE EDUCAÇÃO II - PEDAGOGIA	CENTRAL
1762	54172535	***.272.971- **		ROSIMEIRE BORGES MONTEIRO	PROFISSIONAL DE EDUCAÇÃO II - PEDAGOGIA	CENTRAL
1763	54156816	***.544.521- **		ROSSANA PEREIRA DUARTE	PROFISSIONAL DE EDUCAÇÃO II - PEDAGOGIA	CENTRAL
1764	54164916	***.180.441- **		RUTE ALVES DA SILVEIRA PACHECO	PROFISSIONAL DE EDUCAÇÃO II - PEDAGOGIA	CENTRAL
1765	54169196	***.496.041- **		RUTH GOMES DA CRUZ	PROFISSIONAL DE EDUCAÇÃO II - PEDAGOGIA	CENTRAL
1766	54166494	***.779.161- **		SANDRA MARISE DE CARVALHO ALMEIDA	PROFISSIONAL DE EDUCAÇÃO II - PEDAGOGIA	CENTRAL
1767	54157699	***.385.381- **		SANDRA REGINA AMORIM DE CARVALHO	PROFISSIONAL DE EDUCAÇÃO II - PEDAGOGIA	CENTRAL
1768	54164542	***.571.931- **		SCHEILLA VIEIRA DA SILVA AGOSTINI	PROFISSIONAL DE EDUCAÇÃO II - PEDAGOGIA	CENTRAL
1769	54188492	***.249.141- **		SEBASTIAO MARCELO DE OLIVEIRA	PROFISSIONAL DE EDUCAÇÃO II - PEDAGOGIA	CENTRAL
1770	54206944	***.735.321- **		SHEILA BRAZ QUINTINO PIRES	PROFISSIONAL DE EDUCAÇÃO II - PEDAGOGIA	CENTRAL
1771	54178287	***.041.792- **		SILVANI BATISTA RODRIGUES	PROFISSIONAL DE EDUCAÇÃO II - PEDAGOGIA	CENTRAL
1772	54153387	***.718.311- **		SILVIA CAMILA GONÇALVES ALVES DE ALNDRADE	PROFISSIONAL DE EDUCAÇÃO II - PEDAGOGIA	CENTRAL
1773	54204791	***.280.841- **		SIMONE GOMIDES DA ROCHA	PROFISSIONAL DE EDUCAÇÃO II - PEDAGOGIA	CENTRAL

	Nº	Inscrição	CPF	Nome Candidato	Cargo	Coordenadoria
1774	54178460	***.980.411- **		SIRLENE MARIA DA SILVA	PROFISSIONAL DE EDUCAÇÃO II - PEDAGOGIA	CENTRAL
1775	54186726	***.072.921- **		SOLANGE PAULA DE ALVARENGA	PROFISSIONAL DE EDUCAÇÃO II - PEDAGOGIA	CENTRAL
1776	54179477	***.541.901- **		TANIA CRISTINA MATOS DE ALMEIDA	PROFISSIONAL DE EDUCAÇÃO II - PEDAGOGIA	CENTRAL
1777	54203125	***.775.201- **		TANIA MARA NAVES DA SILVA	PROFISSIONAL DE EDUCAÇÃO II - PEDAGOGIA	CENTRAL
1778	54169356	***.443.271- **		UELMA PEREIRA BORGES	PROFISSIONAL DE EDUCAÇÃO II - PEDAGOGIA	CENTRAL
1779	54197744	***.816.201- **		VALDINETE RIBEIRO PATRICIO DE MOURA	PROFISSIONAL DE EDUCAÇÃO II - PEDAGOGIA	CENTRAL
1780	54164298	***.032.601- **		VALDIRENI FERREIRA DE MATOS	PROFISSIONAL DE EDUCAÇÃO II - PEDAGOGIA	CENTRAL
1781	54199988	***.908.011- **		VALERIA CAVALCANTE DE MORAIS	PROFISSIONAL DE EDUCAÇÃO II - PEDAGOGIA	CENTRAL
1782	54195954	***.911.701- **		VANIA GOMES BANDEIRA	PROFISSIONAL DE EDUCAÇÃO II - PEDAGOGIA	CENTRAL
1783	54152932	***.143.942- **		VANILDA LUZIA DA SILVA	PROFISSIONAL DE EDUCAÇÃO II - PEDAGOGIA	CENTRAL
1784	54197114	***.120.535- **		VANUZA GONAVES DE OLIVEIRA	PROFISSIONAL DE EDUCAÇÃO II - PEDAGOGIA	CENTRAL
1785	54173951	***.270.571- **		VANUZA HELENA DE ARAÚJO NOGUEIRA	PROFISSIONAL DE EDUCAÇÃO II - PEDAGOGIA	CENTRAL
1786	54179846	***.340.801- **		VERANEIDE APARECIDA BISPO DE PAIVA	PROFISSIONAL DE EDUCAÇÃO II - PEDAGOGIA	CENTRAL
1787	54194338	***.141.951- **		WILFABIA MARIA DE LIMA	PROFISSIONAL DE EDUCAÇÃO	CENTRAL

	Nº	Inscrição	CPF	Nome Candidato	Cargo	Coordenadoria
					II - PEDAGOGIA	
1788	54162248	***.128.201- **		ZENAIDE NERES GRAMACHO	PROFISSIONAL DE EDUCAÇÃO II - PEDAGOGIA	CENTRAL
1789	54158741	***.157.801- **		ZENILDE NERES GRAMACHO NOGUEIRA	PROFISSIONAL DE EDUCAÇÃO II - PEDAGOGIA	CENTRAL
1790	54158869	***.841.965- **		ADAO RUFINO DOS SANTOS	PROFISSIONAL DE EDUCAÇÃO II - PEDAGOGIA	JARBAS JAYME
1791	54162983	***.518.671- **		ADELINA SANTOS CAMELO	PROFISSIONAL DE EDUCAÇÃO II - PEDAGOGIA	JARBAS JAYME
1792	54205914	***.726.801- **		ADRIANA DE OLIVEIRA MARIANO	PROFISSIONAL DE EDUCAÇÃO II - PEDAGOGIA	JARBAS JAYME
1793	54190765	***.864.311- **		ADRIANA VIEIRA SILVA	PROFISSIONAL DE EDUCAÇÃO II - PEDAGOGIA	JARBAS JAYME
1794	54208110	***.588.221- **		AILDE ALVES DE OLIVEIRA DIAS	PROFISSIONAL DE EDUCAÇÃO II - PEDAGOGIA	JARBAS JAYME
1795	54176057	***.189.341- **		ALESSANDRA BATISTA REIS DE CASTRO	PROFISSIONAL DE EDUCAÇÃO II - PEDAGOGIA	JARBAS JAYME
1796	54169619	***.855.951- **		ALESSANDRA CANDIDA AVELAR	PROFISSIONAL DE EDUCAÇÃO II - PEDAGOGIA	JARBAS JAYME
1797	54194310	***.297.651- **		ALESSANDRA FERNANDES	PROFISSIONAL DE EDUCAÇÃO II - PEDAGOGIA	JARBAS JAYME
1798	54192373	***.089.056- **		ALEXSANDRA MARIA PINTO	PROFISSIONAL DE EDUCAÇÃO II - PEDAGOGIA	JARBAS JAYME
1799	54153388	***.114.535- **		ALICE SALES LIMA	PROFISSIONAL DE EDUCAÇÃO II - PEDAGOGIA	JARBAS JAYME
1800	54186458	***.787.703- **		ANA LUIZA FERNANDES MATOS	PROFISSIONAL DE EDUCAÇÃO II - PEDAGOGIA	JARBAS JAYME

	Nº	Inscrição	CPF	Nome Candidato	Cargo	Coordenadoria
1801	54208015	***.073.731- **		ANA MARIA SOARES	PROFISSIONAL DE EDUCAÇÃO II - PEDAGOGIA	JARBAS JAYME
1802	54190965	***.010.301- **		ANA OLIVIA BORGES SANTANA	PROFISSIONAL DE EDUCAÇÃO II - PEDAGOGIA	JARBAS JAYME
1803	54197968	***.024.561- **		ANA PAULA DA SILVA MIRANDA	PROFISSIONAL DE EDUCAÇÃO II - PEDAGOGIA	JARBAS JAYME
1804	54200432	***.986.951- **		ANDREA MENDES DE MORAIS BORGES	PROFISSIONAL DE EDUCAÇÃO II - PEDAGOGIA	JARBAS JAYME
1805	54154806	***.311.801- **		ANGELA MARIA OLIVEIRA TEIXEIRA VIEIRA	PROFISSIONAL DE EDUCAÇÃO II - PEDAGOGIA	JARBAS JAYME
1806	54204280	***.734.001- **		ANGELA PEREIRA DO CARMO	PROFISSIONAL DE EDUCAÇÃO II - PEDAGOGIA	JARBAS JAYME
1807	54185553	***.363.251- **		ANNIVIAN PIMENTA DO CARMO	PROFISSIONAL DE EDUCAÇÃO II - PEDAGOGIA	JARBAS JAYME
1808	54183462	***.929.661- **		ARLETE DE LOURDES VIEIRA DA SILVA	PROFISSIONAL DE EDUCAÇÃO II - PEDAGOGIA	JARBAS JAYME
1809	54191900	***.210.503- **		ARLEY MARINHO DE ANDRADE	PROFISSIONAL DE EDUCAÇÃO II - PEDAGOGIA	JARBAS JAYME
1810	54168310	***.906.321- **		CARMEM CLEIA FERREIRA GALVAO ALVES	PROFISSIONAL DE EDUCAÇÃO II - PEDAGOGIA	JARBAS JAYME
1811	54196093	***.615.151- **		CARMEM LUCIA LOPES RAMOS DE ALMEIDA	PROFISSIONAL DE EDUCAÇÃO II - PEDAGOGIA	JARBAS JAYME
1812	54207632	***.739.901- **		CELIA DINIZ DE PAULA	PROFISSIONAL DE EDUCAÇÃO II - PEDAGOGIA	JARBAS JAYME
1813	54198145	***.173.251- **		CELIA RODIGUES DO NASCIMENTO VAZ	PROFISSIONAL DE EDUCAÇÃO II - PEDAGOGIA	JARBAS JAYME
1814	54194080	***.248.011- **		CLAUDEANE DA SILVA SANTOS	PROFISSIONAL DE EDUCAÇÃO	JARBAS JAYME

	Nº	Inscrição	CPF	Nome Candidato	Cargo	Coordenadoria
					II - PEDAGOGIA	
1815	54166806	***.350.621- **		CLAUDIA RODRIGUES DO AMARAL SILVA	PROFISSIONAL DE EDUCAÇÃO II - PEDAGOGIA	JARBAS JAYME
1816	54182205	***.502.101- **		CLAUDIA RODRIGUES ROCHA DE SA	PROFISSIONAL DE EDUCAÇÃO II - PEDAGOGIA	JARBAS JAYME
1817	54185606	***.616.161- **		CLEIDE ALVES DA SILVA GOIAS	PROFISSIONAL DE EDUCAÇÃO II - PEDAGOGIA	JARBAS JAYME
1818	54174972	***.883.995- **		CLEIDE LINA DE JESUS	PROFISSIONAL DE EDUCAÇÃO II - PEDAGOGIA	JARBAS JAYME
1819	54162783	***.487.451- **		CLEONICE NERIS DO CARMO SOUSA	PROFISSIONAL DE EDUCAÇÃO II - PEDAGOGIA	JARBAS JAYME
1820	54189471	***.328.681- **		CRISTIANE PAULINA DE SOUSA CAMELO	PROFISSIONAL DE EDUCAÇÃO II - PEDAGOGIA	JARBAS JAYME
1821	54150947	***.851.651- **		DANIELE TAVARES PEREIRA DOS SANTOS MELO	PROFISSIONAL DE EDUCAÇÃO II - PEDAGOGIA	JARBAS JAYME
1822	54199563	***.571.811- **		DENUBES ALVES DE OLIVEIRA	PROFISSIONAL DE EDUCAÇÃO II - PEDAGOGIA	JARBAS JAYME
1823	54174779	***.799.301- **		EDIONE SOUSA DE CARVALHO FELIPE	PROFISSIONAL DE EDUCAÇÃO II - PEDAGOGIA	JARBAS JAYME
1824	54198134	***.883.331- **		EDLEUSA FERNANDES DE OLIVEIRA E PAULA	PROFISSIONAL DE EDUCAÇÃO II - PEDAGOGIA	JARBAS JAYME
1825	54200402	***.627.261- **		ELECANDRI ALVES DA SILVA PAIVA	PROFISSIONAL DE EDUCAÇÃO II - PEDAGOGIA	JARBAS JAYME
1826	54193117	***.264.831- **		ELENA PEREIRA DE OLIVEIRA	PROFISSIONAL DE EDUCAÇÃO II - PEDAGOGIA	JARBAS JAYME
1827	54194711	***.548.435- **		ELENITA SANTANA DE OLIVEIRA	PROFISSIONAL DE EDUCAÇÃO II - PEDAGOGIA	JARBAS JAYME

	Nº	Inscrição	CPF	Nome Candidato	Cargo	Coordenadoria
1828	54165888	***.072.566- **		ELIANE DE CASSIA FERREIRA	PROFISSIONAL DE EDUCAÇÃO II - PEDAGOGIA	JARBAS JAYME
1829	54202001	***.358.723- **		ELIANE RIBEIRO MAIA OLIVEIRA	PROFISSIONAL DE EDUCAÇÃO II - PEDAGOGIA	JARBAS JAYME
1830	54196173	***.058.381- **		ELIENE CASTELO BRANCO SOARES	PROFISSIONAL DE EDUCAÇÃO II - PEDAGOGIA	JARBAS JAYME
1831	54199683	***.553.771- **		ELIENE FRANCISCA GOMES COSTA	PROFISSIONAL DE EDUCAÇÃO II - PEDAGOGIA	JARBAS JAYME
1832	54151195	***.165.011- **		ELINE MACIEL FERREIRA	PROFISSIONAL DE EDUCAÇÃO II - PEDAGOGIA	JARBAS JAYME
1833	54205627	***.399.871- **		ELIZANA FERREIRA COELHO	PROFISSIONAL DE EDUCAÇÃO II - PEDAGOGIA	JARBAS JAYME
1834	54184806	***.406.071- **		EMERSON UENDELL SOARES PINTO	PROFISSIONAL DE EDUCAÇÃO II - PEDAGOGIA	JARBAS JAYME
1835	54159778	***.550.571- **		EMILIANA DA SILVA LIMA	PROFISSIONAL DE EDUCAÇÃO II - PEDAGOGIA	JARBAS JAYME
1836	54183104	***.558.371- **		ERONICE DA SILVA GOMES	PROFISSIONAL DE EDUCAÇÃO II - PEDAGOGIA	JARBAS JAYME
1837	54188964	***.444.561- **		ESLIY DIAS RIBEIRO SAMPAIO	PROFISSIONAL DE EDUCAÇÃO II - PEDAGOGIA	JARBAS JAYME
1838	54206639	***.232.221- **		ESTELA CRISTINA VINHAL PEREIRA	PROFISSIONAL DE EDUCAÇÃO II - PEDAGOGIA	JARBAS JAYME
1839	54196119	***.728.701- **		EVANGELA EUGENIO MOREIRA	PROFISSIONAL DE EDUCAÇÃO II - PEDAGOGIA	JARBAS JAYME
1840	54199795	***.718.701- **		FABIANA DE OLIVEIRA MIRANDA	PROFISSIONAL DE EDUCAÇÃO II - PEDAGOGIA	JARBAS JAYME
1841	54188477	***.869.061- **		FABRICIA FERREIRA DA SILVA CASTRO	PROFISSIONAL DE EDUCAÇÃO	JARBAS JAYME

	Nº	Inscrição	CPF	Nome Candidato	Cargo	Coordenadoria
					II - PEDAGOGIA	
1842	54171693	***.575.041- **		FABRIZIA RODRIGUES SOARES	PROFISSIONAL DE EDUCAÇÃO II - PEDAGOGIA	JARBAS JAYME
1843	54208142	***.340.931- **		FERNANDA GONCALVES BERNARDO NOGUEIRA	PROFISSIONAL DE EDUCAÇÃO II - PEDAGOGIA	JARBAS JAYME
1844	54202673	***.268.241- **		FERNANDA SOUSA	PROFISSIONAL DE EDUCAÇÃO II - PEDAGOGIA	JARBAS JAYME
1845	54159240	***.659.691- **		FLAVIANA IRINEU DE CARVALHO	PROFISSIONAL DE EDUCAÇÃO II - PEDAGOGIA	JARBAS JAYME
1846	54177948	***.902.721- **		FRANCISCA FRANCINEA GARCES PRATA	PROFISSIONAL DE EDUCAÇÃO II - PEDAGOGIA	JARBAS JAYME
1847	54187692	***.990.601- **		GABRIELLA DOS SANTOS XAVIER	PROFISSIONAL DE EDUCAÇÃO II - PEDAGOGIA	JARBAS JAYME
1848	54197715	***.779.221- **		GICELIA PEREIRA DE MORAIS	PROFISSIONAL DE EDUCAÇÃO II - PEDAGOGIA	JARBAS JAYME
1849	54187917	***.858.081- **		GILVANICE VIEIRA CIRILO	PROFISSIONAL DE EDUCAÇÃO II - PEDAGOGIA	JARBAS JAYME
1850	54184516	***.675.334- **		GLAUCIANE NUNES DE SANTANA	PROFISSIONAL DE EDUCAÇÃO II - PEDAGOGIA	JARBAS JAYME
1851	54206556	***.530.991- **		GRAZIELLY RIBEIRO DINIZ	PROFISSIONAL DE EDUCAÇÃO II - PEDAGOGIA	JARBAS JAYME
1852	54198015	***.688.951- **		HEBE NATHALIA OLIVEIRA E AIRES	PROFISSIONAL DE EDUCAÇÃO II - PEDAGOGIA	JARBAS JAYME
1853	54168903	***.134.131- **		IARA CELIA LOURENCO DE BREU	PROFISSIONAL DE EDUCAÇÃO II - PEDAGOGIA	JARBAS JAYME
1854	54176247	***.688.891- **		INES ANGELA COELHO GOMES	PROFISSIONAL DE EDUCAÇÃO II - PEDAGOGIA	JARBAS JAYME

	Nº	Inscrição	CPF	Nome Candidato	Cargo	Coordenadoria
1855	54202682	***.574.411- **		IONARIA VIRGINIA DO CARMO	PROFISSIONAL DE EDUCAÇÃO II - PEDAGOGIA	JARBAS JAYME
1856	54185582	***.037.151- **		IRENE CAMPOS DA LUZ	PROFISSIONAL DE EDUCAÇÃO II - PEDAGOGIA	JARBAS JAYME
1857	54165610	***.433.801- **		IRENE MENDES DA ROCHA	PROFISSIONAL DE EDUCAÇÃO II - PEDAGOGIA	JARBAS JAYME
1858	54151513	***.635.336- **		IRIS TEIXEIRA DE ARAJO	PROFISSIONAL DE EDUCAÇÃO II - PEDAGOGIA	JARBAS JAYME
1859	54185476	***.663.011- **		IVONILDA DE ALCANTARA RAMOS PEREIRA	PROFISSIONAL DE EDUCAÇÃO II - PEDAGOGIA	JARBAS JAYME
1860	54189431	***.073.921- **		IZABEL BENICIO DE SOUZA	PROFISSIONAL DE EDUCAÇÃO II - PEDAGOGIA	JARBAS JAYME
1861	54193604	***.204.431- **		JACILENE BEZERRA DA SILVA	PROFISSIONAL DE EDUCAÇÃO II - PEDAGOGIA	JARBAS JAYME
1862	54184066	***.936.611- **		JANAINA DOS SANTOS FERREIRA	PROFISSIONAL DE EDUCAÇÃO II - PEDAGOGIA	JARBAS JAYME
1863	54194257	***.296.711- **		JANEINA LOPES DO NASACIMENTO	PROFISSIONAL DE EDUCAÇÃO II - PEDAGOGIA	JARBAS JAYME
1864	54197594	***.554.131- **		JARDEL CORDEIRO SANTOS	PROFISSIONAL DE EDUCAÇÃO II - PEDAGOGIA	JARBAS JAYME
1865	54162134	***.007.831- **		JAYNE BARBOSA DOS REIS	PROFISSIONAL DE EDUCAÇÃO II - PEDAGOGIA	JARBAS JAYME
1866	54164376	***.165.941- **		JORLENE MARQUES PONCE	PROFISSIONAL DE EDUCAÇÃO II - PEDAGOGIA	JARBAS JAYME
1867	54156244	***.427.271- **		JULIANA DE OLIVEIRA TEIXEIRA BONIFACIO	PROFISSIONAL DE EDUCAÇÃO II - PEDAGOGIA	JARBAS JAYME
1868	54179896	***.237.151- **		JULIANA SOUZA E SILVA MARTINS	PROFISSIONAL DE EDUCAÇÃO	JARBAS JAYME

	Nº	Inscrição	CPF	Nome Candidato	Cargo	Coordenadoria
					II - PEDAGOGIA	
1869	54186321	***.394.101- **		JULIO CESAR MOTA DE ALMEIDA	PROFISSIONAL DE EDUCAÇÃO II - PEDAGOGIA	JARBAS JAYME
1870	54201871	***.300.971- **		KEYLA ROZANE FERREIRA MARTINS	PROFISSIONAL DE EDUCAÇÃO II - PEDAGOGIA	JARBAS JAYME
1871	54158602	***.491.761- **		LAVINA ALVES DA CRUZ SOUSA	PROFISSIONAL DE EDUCAÇÃO II - PEDAGOGIA	JARBAS JAYME
1872	54172256	***.795.351- **		LÁZARA KALLINE DE FARIA GALVÃO LACERDA	PROFISSIONAL DE EDUCAÇÃO II - PEDAGOGIA	JARBAS JAYME
1873	54191447	***.008.221- **		LIDIANE GOMES DE ALMEIDA CARVALHO	PROFISSIONAL DE EDUCAÇÃO II - PEDAGOGIA	JARBAS JAYME
1874	54182150	***.452.851- **		LIGIA MARA DOS SANTOS SILVA	PROFISSIONAL DE EDUCAÇÃO II - PEDAGOGIA	JARBAS JAYME
1875	54176427	***.831.281- **		LUCIANA FERNANDES DA PAIXAO	PROFISSIONAL DE EDUCAÇÃO II - PEDAGOGIA	JARBAS JAYME
1876	54199241	***.999.896- **		LUCIANA FERREIRA MORAIS	PROFISSIONAL DE EDUCAÇÃO II - PEDAGOGIA	JARBAS JAYME
1877	54183136	***.254.101- **		LUCIANE NEVES DE BRITO SANTOS	PROFISSIONAL DE EDUCAÇÃO II - PEDAGOGIA	JARBAS JAYME
1878	54173997	***.870.681- **		LUCIANO DE LIMA PINTO	PROFISSIONAL DE EDUCAÇÃO II - PEDAGOGIA	JARBAS JAYME
1879	54196142	***.212.471- **		LUCIENE CARLA DA ROCHA	PROFISSIONAL DE EDUCAÇÃO II - PEDAGOGIA	JARBAS JAYME
1880	54185107	***.487.221- **		LUCILAINE AUGUSTO FIRMINO	PROFISSIONAL DE EDUCAÇÃO II - PEDAGOGIA	JARBAS JAYME
1881	54162790	***.161.451- **		LUCIMAR ALVES DA CONCEICAO OLIVEIRA	PROFISSIONAL DE EDUCAÇÃO II - PEDAGOGIA	JARBAS JAYME

	Nº	Inscrição	CPF	Nome Candidato	Cargo	Coordenadoria
1882	54164764	***.006.805- **		LUCINEI SANTOS DA SILVA	PROFISSIONAL DE EDUCAÇÃO II - PEDAGOGIA	JARBAS JAYME
1883	54171141	***.194.061- **		LUCIVANIA ALVES RIBEIRO	PROFISSIONAL DE EDUCAÇÃO II - PEDAGOGIA	JARBAS JAYME
1884	54190652	***.835.005- **		LUIZA SILVA SANTOS GOMES	PROFISSIONAL DE EDUCAÇÃO II - PEDAGOGIA	JARBAS JAYME
1885	54190077	***.924.001- **		MARCIA ALVES DA SILVA SOUZA	PROFISSIONAL DE EDUCAÇÃO II - PEDAGOGIA	JARBAS JAYME
1886	54161247	***.198.181- **		MARCIA DE OLIVEIRA COSTA	PROFISSIONAL DE EDUCAÇÃO II - PEDAGOGIA	JARBAS JAYME
1887	54192387	***.058.881- **		MARCIA FERNANDES DE SOUSA	PROFISSIONAL DE EDUCAÇÃO II - PEDAGOGIA	JARBAS JAYME
1888	54180235	***.301.501- **		MARCIA MARIA DE ARAUJO IMA	PROFISSIONAL DE EDUCAÇÃO II - PEDAGOGIA	JARBAS JAYME
1889	54177926	***.087.521- **		MARCIO LUCIO DE OLIVEIRA	PROFISSIONAL DE EDUCAÇÃO II - PEDAGOGIA	JARBAS JAYME
1890	54196079	***.965.132- **		MARCOS JOSE FARIAS ALVES	PROFISSIONAL DE EDUCAÇÃO II - PEDAGOGIA	JARBAS JAYME
1891	54157771	***.583.323- **		MARGARETH DE SOUSA LIMA	PROFISSIONAL DE EDUCAÇÃO II - PEDAGOGIA	JARBAS JAYME
1892	54198231	***.714.991- **		MARIA APARECIDA LIRA DA COSTA	PROFISSIONAL DE EDUCAÇÃO II - PEDAGOGIA	JARBAS JAYME
1893	54152527	***.111.192- **		MARIA AUXILIADORA BARROSO DE OLIVEIRA	PROFISSIONAL DE EDUCAÇÃO II - PEDAGOGIA	JARBAS JAYME
1894	54189579	***.954.601- **		MARIA DE FATIMA RIBEIRO DA SILVA	PROFISSIONAL DE EDUCAÇÃO II - PEDAGOGIA	JARBAS JAYME
1895	54191540	***.096.243- **		MARIA DO ESPRITO SANTO RIBEIRO LIMA	PROFISSIONAL DE EDUCAÇÃO	JARBAS JAYME

	Nº	Inscrição	CPF	Nome Candidato	Cargo	Coordenadoria
					II - PEDAGOGIA	
1896	54195101	***.294.371- **		MARIA DOS REIS DA SILVA	PROFISSIONAL DE EDUCAÇÃO II - PEDAGOGIA	JARBAS JAYME
1897	54161065	***.556.741- **		MARIA EDILENE BEZERRA	PROFISSIONAL DE EDUCAÇÃO II - PEDAGOGIA	JARBAS JAYME
1898	54187548	***.740.162- **		MARIA EDINEIDE DANTAS DE SOUSA	PROFISSIONAL DE EDUCAÇÃO II - PEDAGOGIA	JARBAS JAYME
1899	54190740	***.564.494- **		MARIA JOSE DA SILVA	PROFISSIONAL DE EDUCAÇÃO II - PEDAGOGIA	JARBAS JAYME
1900	54188378	***.875.401- **		MARIA JOSÉ DA SILVA AMÂNCIO	PROFISSIONAL DE EDUCAÇÃO II - PEDAGOGIA	JARBAS JAYME
1901	54151152	***.233.341- **		MARIA RITA MESQUITA DA SILVA	PROFISSIONAL DE EDUCAÇÃO II - PEDAGOGIA	JARBAS JAYME
1902	54159668	***.521.971- **		MARIA ZELIA DA SILVA MARIANO	PROFISSIONAL DE EDUCAÇÃO II - PEDAGOGIA	JARBAS JAYME
1903	54176231	***.138.141- **		MARILEIDE CARDOSO DA SILVA FELCIO	PROFISSIONAL DE EDUCAÇÃO II - PEDAGOGIA	JARBAS JAYME
1904	54200808	***.307.251- **		MARIUSA PORFIRIO ALVES	PROFISSIONAL DE EDUCAÇÃO II - PEDAGOGIA	JARBAS JAYME
1905	54189278	***.093.361- **		MARLENE CRUZ COELHO	PROFISSIONAL DE EDUCAÇÃO II - PEDAGOGIA	JARBAS JAYME
1906	54196802	***.229.451- **		MARTA BIDU DE LUNA	PROFISSIONAL DE EDUCAÇÃO II - PEDAGOGIA	JARBAS JAYME
1907	54190403	***.520.981- **		MEIRY CRUVINEL PEREIRA DE OLIVEIRA	PROFISSIONAL DE EDUCAÇÃO II - PEDAGOGIA	JARBAS JAYME
1908	54172583	***.798.851- **		MIRIAM MONTEIRO RIBEIRO SOUZA	PROFISSIONAL DE EDUCAÇÃO II - PEDAGOGIA	JARBAS JAYME

	Nº	Inscrição	CPF	Nome Candidato	Cargo	Coordenadoria
1909	54189569	***.643.981- **		MIRIAN BORGES DA SILVA	PROFISSIONAL DE EDUCAÇÃO II - PEDAGOGIA	JARBAS JAYME
1910	54187929	***.612.701- **		MONICA APARECIDA OLIVEIRA DUARTE	PROFISSIONAL DE EDUCAÇÃO II - PEDAGOGIA	JARBAS JAYME
1911	54191434	***.769.591- **		NATHALIE ALVES MARQUES QUITO	PROFISSIONAL DE EDUCAÇÃO II - PEDAGOGIA	JARBAS JAYME
1912	54164233	***.917.241- **		NEUSA PEREIRA DA SILVA ARAUJO	PROFISSIONAL DE EDUCAÇÃO II - PEDAGOGIA	JARBAS JAYME
1913	54192817	***.164.971- **		NEUZANIR GONÇALVES ITACARAMBI DE ALMEIDA	PROFISSIONAL DE EDUCAÇÃO II - PEDAGOGIA	JARBAS JAYME
1914	54165992	***.394.951- **		NEUZIRENE SANTOS DAS SILVA SOUSA	PROFISSIONAL DE EDUCAÇÃO II - PEDAGOGIA	JARBAS JAYME
1915	54159496	***.837.001- **		NILVIA ALVES LOPES PEREIRA	PROFISSIONAL DE EDUCAÇÃO II - PEDAGOGIA	JARBAS JAYME
1916	54198034	***.121.171- **		NÚBIA CYNTHIA FERNANDES	PROFISSIONAL DE EDUCAÇÃO II - PEDAGOGIA	JARBAS JAYME
1917	54195137	***.460.772- **		NUBIA SILVA MATOS	PROFISSIONAL DE EDUCAÇÃO II - PEDAGOGIA	JARBAS JAYME
1918	54205162	***.468.761- **		OLIANDA COUTINHO DE SOUZA	PROFISSIONAL DE EDUCAÇÃO II - PEDAGOGIA	JARBAS JAYME
1919	54177924	***.229.251- **		PALMA KARLA DA SILVA	PROFISSIONAL DE EDUCAÇÃO II - PEDAGOGIA	JARBAS JAYME
1920	54191148	***.221.322- **		PATRICIA OLIVEIRA DOS SANTOS	PROFISSIONAL DE EDUCAÇÃO II - PEDAGOGIA	JARBAS JAYME
1921	54185500	***.607.241- **		RAISA GABRIELE MARTINS BOMFIM	PROFISSIONAL DE EDUCAÇÃO II - PEDAGOGIA	JARBAS JAYME
1922	54174049	***.401.391- **		RAQUEL BATISTA DA SILVA	PROFISSIONAL DE EDUCAÇÃO	JARBAS JAYME

	Nº	Inscrição	CPF	Nome Candidato	Cargo	Coordenadoria
					II - PEDAGOGIA	
1923	54200079	***.511.641- **		RAQUEL DE OLIVEIRA MACHADO	PROFISSIONAL DE EDUCAÇÃO II - PEDAGOGIA	JARBAS JAYME
1924	54156669	***.099.731- **		RAYANE PEREIRA DE ARAUJO	PROFISSIONAL DE EDUCAÇÃO II - PEDAGOGIA	JARBAS JAYME
1925	54189295	***.985.591- **		REILLA APARECIDA MARQUES	PROFISSIONAL DE EDUCAÇÃO II - PEDAGOGIA	JARBAS JAYME
1926	54150622	***.509.051- **		RENATA FERNANDA DE OLIVEIRA	PROFISSIONAL DE EDUCAÇÃO II - PEDAGOGIA	JARBAS JAYME
1927	54157032	***.429.701- **		ROGERIO FERRAZ DA SILVA	PROFISSIONAL DE EDUCAÇÃO II - PEDAGOGIA	JARBAS JAYME
1928	54182155	***.971.601- **		RONAN VIEIRA MAGALHAES	PROFISSIONAL DE EDUCAÇÃO II - PEDAGOGIA	JARBAS JAYME
1929	54162950	***.879.884- **		ROSA MALENA DE SOUZA	PROFISSIONAL DE EDUCAÇÃO II - PEDAGOGIA	JARBAS JAYME
1930	54176892	***.158.451- **		ROSANA LEMES FERREIRA ALVES	PROFISSIONAL DE EDUCAÇÃO II - PEDAGOGIA	JARBAS JAYME
1931	54161479	***.296.911- **		ROSANE RODRIGUES JUNQUEIRA	PROFISSIONAL DE EDUCAÇÃO II - PEDAGOGIA	JARBAS JAYME
1932	54193975	***.469.501- **		ROSANGELA MATOS DOS SANTOS	PROFISSIONAL DE EDUCAÇÃO II - PEDAGOGIA	JARBAS JAYME
1933	54176861	***.064.052- **		ROSILENE DANTAS DE ARAÚJO	PROFISSIONAL DE EDUCAÇÃO II - PEDAGOGIA	JARBAS JAYME
1934	54155126	***.331.711- **		SANDRA DIVINA CAMPOS SILVEIRA	PROFISSIONAL DE EDUCAÇÃO II - PEDAGOGIA	JARBAS JAYME
1935	54193386	***.657.441- **		SANDRA SIONE DE SOUSA	PROFISSIONAL DE EDUCAÇÃO II - PEDAGOGIA	JARBAS JAYME

	Nº	Inscrição	CPF	Nome Candidato	Cargo	Coordenadoria
1936	54207116	***.637.951- **		SHIRLEI BATISTA DA SILVA	PROFISSIONAL DE EDUCAÇÃO II - PEDAGOGIA	JARBAS JAYME
1937	54187101	***.486.271- **		SHIRLEY DE CASTRO SANTANA	PROFISSIONAL DE EDUCAÇÃO II - PEDAGOGIA	JARBAS JAYME
1938	54199830	***.766.411- **		SILENE MARIA DOS SANTOS FERNANDES	PROFISSIONAL DE EDUCAÇÃO II - PEDAGOGIA	JARBAS JAYME
1939	54166361	***.573.681- **		SILVANE SOUZA RODRIGUES	PROFISSIONAL DE EDUCAÇÃO II - PEDAGOGIA	JARBAS JAYME
1940	54199310	***.487.561- **		SILVINHA CALIL DOS ANJOS SOUZA	PROFISSIONAL DE EDUCAÇÃO II - PEDAGOGIA	JARBAS JAYME
1941	54171866	***.724.691- **		SIMONE DE MEDEIROS	PROFISSIONAL DE EDUCAÇÃO II - PEDAGOGIA	JARBAS JAYME
1942	54167819	***.880.921- **		SIMONE XAVIER LOPES	PROFISSIONAL DE EDUCAÇÃO II - PEDAGOGIA	JARBAS JAYME
1943	54199446	***.210.161- **		SIZELISIA NUNES DE SOUSA	PROFISSIONAL DE EDUCAÇÃO II - PEDAGOGIA	JARBAS JAYME
1944	54191253	***.642.851- **		SOLENY DE SIQUEIRA PIRES	PROFISSIONAL DE EDUCAÇÃO II - PEDAGOGIA	JARBAS JAYME
1945	54190189	***.206.541- **		SONIA PEREIRA DA SILVA CARIRI	PROFISSIONAL DE EDUCAÇÃO II - PEDAGOGIA	JARBAS JAYME
1946	54165897	***.135.281- **		SUELLEN CHRISTINA DE MATOS	PROFISSIONAL DE EDUCAÇÃO II - PEDAGOGIA	JARBAS JAYME
1947	54163758	***.341.451- **		TANIA MARIA BERNARDES	PROFISSIONAL DE EDUCAÇÃO II - PEDAGOGIA	JARBAS JAYME
1948	54196855	***.110.481- **		TATIANE GOMES FONSECA	PROFISSIONAL DE EDUCAÇÃO II - PEDAGOGIA	JARBAS JAYME
1949	54157253	***.678.741- **		TELMA MARIA DE OLIVEIRA	PROFISSIONAL DE EDUCAÇÃO	JARBAS JAYME

	Nº	Inscrição	CPF	Nome Candidato	Cargo	Coordenadoria
					II - PEDAGOGIA	
1950	54190621	***.635.281- **		TEREZINHA NERES RODRIGUES	PROFISSIONAL DE EDUCAÇÃO II - PEDAGOGIA	JARBAS JAYME
1951	54185765	***.693.941- **		UELMA COSTA ROSA DE PAULA	PROFISSIONAL DE EDUCAÇÃO II - PEDAGOGIA	JARBAS JAYME
1952	54190811	***.498.461- **		VALDIRENE ROSA RODRIGUES	PROFISSIONAL DE EDUCAÇÃO II - PEDAGOGIA	JARBAS JAYME
1953	54181696	***.508.291- **		VANAILCE VIANA OLIVEIRA	PROFISSIONAL DE EDUCAÇÃO II - PEDAGOGIA	JARBAS JAYME
1954	54187707	***.859.491- **		VANDAIR PIRES DE OLIVEIRA SANTANA	PROFISSIONAL DE EDUCAÇÃO II - PEDAGOGIA	JARBAS JAYME
1955	54181765	***.881.291- **		VANDERLETE DE MELO.	PROFISSIONAL DE EDUCAÇÃO II - PEDAGOGIA	JARBAS JAYME
1956	54205497	***.527.322- **		VANIA GOMES PEREIRA DOS SANTOS	PROFISSIONAL DE EDUCAÇÃO II - PEDAGOGIA	JARBAS JAYME
1957	54197823	***.260.989- **		VÂNIA MOREIRA DOS SANTOS KERMER	PROFISSIONAL DE EDUCAÇÃO II - PEDAGOGIA	JARBAS JAYME
1958	54174036	***.369.341- **		VERA LUCIA FERREIRA DOS SANTOS ROSA	PROFISSIONAL DE EDUCAÇÃO II - PEDAGOGIA	JARBAS JAYME
1959	54200891	***.473.121- **		VIVIANE ARAUJO E SILVA	PROFISSIONAL DE EDUCAÇÃO II - PEDAGOGIA	JARBAS JAYME
1960	54198373	***.101.501- **		VIVIANE DE ARAUJO COELHO.	PROFISSIONAL DE EDUCAÇÃO II - PEDAGOGIA	JARBAS JAYME
1961	54164090	***.875.421- **		WALDETE DA SILVA BRITO FERNANDES	PROFISSIONAL DE EDUCAÇÃO II - PEDAGOGIA	JARBAS JAYME
1962	54153212	***.055.511- **		ZAIRA CRISTINA DE CARVALHO	PROFISSIONAL DE EDUCAÇÃO II - PEDAGOGIA	JARBAS JAYME

	Nº	Inscrição	CPF	Nome Candidato	Cargo	Coordenadoria
1963	54187107	***.401.666-**		ZELIA APARECIDA PEDROSO SILVA SOUSA	PROFISSIONAL DE EDUCAÇÃO II - PEDAGOGIA	JARBAS JAYME
1964	54204626	***.561.541-**		ZIMEIRE SERVATO	PROFISSIONAL DE EDUCAÇÃO II - PEDAGOGIA	JARBAS JAYME
1965	54158259	***.403.081-**		ADMARA LUZIA MORAIS	PROFISSIONAL DE EDUCAÇÃO II - PEDAGOGIA	MARIA HELENA BATISTA BRETAS
1966	54202439	***.527.661-**		ADRIANA KRUK DE OLIVEIRA FERNANDES	PROFISSIONAL DE EDUCAÇÃO II - PEDAGOGIA	MARIA HELENA BATISTA BRETAS
1967	54169178	***.831.331-**		ALESSANDRA DA SILVA NERY RIBEIRO	PROFISSIONAL DE EDUCAÇÃO II - PEDAGOGIA	MARIA HELENA BATISTA BRETAS
1968	54169155	***.052.201-**		ALESSANDRA DA SILVA RODRIGUES	PROFISSIONAL DE EDUCAÇÃO II - PEDAGOGIA	MARIA HELENA BATISTA BRETAS
1969	54159586	***.697.141-**		ALESSANDRA MARQUES	PROFISSIONAL DE EDUCAÇÃO II - PEDAGOGIA	MARIA HELENA BATISTA BRETAS
1970	54198543	***.810.411-**		ALESSANDRA MONTEIRO DE SOUSA	PROFISSIONAL DE EDUCAÇÃO II - PEDAGOGIA	MARIA HELENA BATISTA BRETAS
1971	54173465	***.486.041-**		ALESSANDRA REGINA DA SILVA SOUSA	PROFISSIONAL DE EDUCAÇÃO II - PEDAGOGIA	MARIA HELENA BATISTA BRETAS
1972	54197869	***.153.301-**		ALESSANDRA SILVA DO NASCIMENTO.	PROFISSIONAL DE EDUCAÇÃO II - PEDAGOGIA	MARIA HELENA BATISTA BRETAS
1973	54166198	***.194.581-**		ALINE BATISTA DE OLIVEIRA	PROFISSIONAL DE EDUCAÇÃO II - PEDAGOGIA	MARIA HELENA BATISTA BRETAS
1974	54168067	***.371.341-**		ANA MARIA CORREA DE SOUZA COELHO	PROFISSIONAL DE EDUCAÇÃO II - PEDAGOGIA	MARIA HELENA BATISTA BRETAS
1975	54181260	***.829.521-**		ANA PAULA RODRIGUES DE OLIVEIRA SIVA	PROFISSIONAL DE EDUCAÇÃO II - PEDAGOGIA	MARIA HELENA BATISTA BRETAS
1976	54205542	***.290.293-**		ANDREIA PEREIRA SANTANA	PROFISSIONAL DE EDUCAÇÃO	MARIA HELENA BATISTA BRETAS

	Nº	Inscrição	CPF	Nome Candidato	Cargo	Coordenadoria
					II - PEDAGOGIA	
1977	54206156	***.398.461- **		ANDREIA SILVA MANSO	PROFISSIONAL DE EDUCAÇÃO II - PEDAGOGIA	MARIA HELENA BATISTA BRETAS
1978	54162176	***.471.016- **		ANDREZZA GONTIJO	PROFISSIONAL DE EDUCAÇÃO II - PEDAGOGIA	MARIA HELENA BATISTA BRETAS
1979	54158980	***.857.901- **		ANNA PAULA NERI DE SOUSA DUTRA DE MIRANDA	PROFISSIONAL DE EDUCAÇÃO II - PEDAGOGIA	MARIA HELENA BATISTA BRETAS
1980	54190264	***.548.593- **		ANTONIA LUCILEIA CUNHA DE SOUSA	PROFISSIONAL DE EDUCAÇÃO II - PEDAGOGIA	MARIA HELENA BATISTA BRETAS
1981	54177565	***.639.901- **		ARLETE DOURADO DE SOUZA	PROFISSIONAL DE EDUCAÇÃO II - PEDAGOGIA	MARIA HELENA BATISTA BRETAS
1982	54189902	***.613.331- **		AURÉLIA DE CASTRO LIMA	PROFISSIONAL DE EDUCAÇÃO II - PEDAGOGIA	MARIA HELENA BATISTA BRETAS
1983	54187231	***.632.321- **		AURINETE SILVA VIEIRA EVANGELISTA	PROFISSIONAL DE EDUCAÇÃO II - PEDAGOGIA	MARIA HELENA BATISTA BRETAS
1984	54196293	***.161.341- **		BRENDO WESLEY DE FREITAS LAURINDO	PROFISSIONAL DE EDUCAÇÃO II - PEDAGOGIA	MARIA HELENA BATISTA BRETAS
1985	54193701	***.945.431- **		CARLA MARIA COELHO GONCALVES BORGES	PROFISSIONAL DE EDUCAÇÃO II - PEDAGOGIA	MARIA HELENA BATISTA BRETAS
1986	54155509	***.734.241- **		CAROLINA SALVADOR ARAUJO DE ALMEIDA	PROFISSIONAL DE EDUCAÇÃO II - PEDAGOGIA	MARIA HELENA BATISTA BRETAS
1987	54203311	***.709.661- **		CINTIA APARECIDA DIAS	PROFISSIONAL DE EDUCAÇÃO II - PEDAGOGIA	MARIA HELENA BATISTA BRETAS
1988	54208579	***.973.374- **		CLAUDIA DE SOUZA SILVA BITENCOURT	PROFISSIONAL DE EDUCAÇÃO II - PEDAGOGIA	MARIA HELENA BATISTA BRETAS
1989	54173642	***.785.032- **		CLEIA NOGUEIRA DA SILVA BRITO	PROFISSIONAL DE EDUCAÇÃO II - PEDAGOGIA	MARIA HELENA BATISTA BRETAS

	Nº	Inscrição	CPF	Nome Candidato	Cargo	Coordenadoria
1990	54192442	***.290.591- **		CLELIA FARIAS DE ALECRIM	PROFISSIONAL DE EDUCAÇÃO II - PEDAGOGIA	MARIA HELENA BATISTA BRETAS
1991	54153480	***.888.281- **		CRISTIANA AYRES PAULINO	PROFISSIONAL DE EDUCAÇÃO II - PEDAGOGIA	MARIA HELENA BATISTA BRETAS
1992	54194866	***.505.301- **		CRISTIANE PEREIRA DOS SANTOS	PROFISSIONAL DE EDUCAÇÃO II - PEDAGOGIA	MARIA HELENA BATISTA BRETAS
1993	54158385	***.096.271- **		CRISTIANE SOUSA PIMENTA	PROFISSIONAL DE EDUCAÇÃO II - PEDAGOGIA	MARIA HELENA BATISTA BRETAS
1994	54161043	***.927.801- **		DAIANY CRISTINA RODRIGUES DOS SANTOS	PROFISSIONAL DE EDUCAÇÃO II - PEDAGOGIA	MARIA HELENA BATISTA BRETAS
1995	54193561	***.334.721- **		DANIELLA BEZERRA DE JESUS ALVES	PROFISSIONAL DE EDUCAÇÃO II - PEDAGOGIA	MARIA HELENA BATISTA BRETAS
1996	54196449	***.610.351- **		DANIELLE MARIA DE OLIVEIRA	PROFISSIONAL DE EDUCAÇÃO II - PEDAGOGIA	MARIA HELENA BATISTA BRETAS
1997	54194551	***.244.141- **		DANIELLE PEREIRA CARDOSO	PROFISSIONAL DE EDUCAÇÃO II - PEDAGOGIA	MARIA HELENA BATISTA BRETAS
1998	54159888	***.536.201- **		DELIANA ALVES BORGES	PROFISSIONAL DE EDUCAÇÃO II - PEDAGOGIA	MARIA HELENA BATISTA BRETAS
1999	54202691	***.979.501- **		DENIS KELLEN OLIVEIRA DA SILVA DIAS	PROFISSIONAL DE EDUCAÇÃO II - PEDAGOGIA	MARIA HELENA BATISTA BRETAS
2000	54191100	***.551.301- **		DIVINA ALVES DA SILVA	PROFISSIONAL DE EDUCAÇÃO II - PEDAGOGIA	MARIA HELENA BATISTA BRETAS
2001	54192174	***.768.582- **		EDER JANE TEIXEIRA DA PAZ DIAS	PROFISSIONAL DE EDUCAÇÃO II - PEDAGOGIA	MARIA HELENA BATISTA BRETAS
2002	54195630	***.407.011- **		EDILEUZA CAETANO DE OLIVEIRA SANTOS	PROFISSIONAL DE EDUCAÇÃO II - PEDAGOGIA	MARIA HELENA BATISTA BRETAS
2003	54176012	***.270.001- **		EDILEUZA ROSA DA SILVA	PROFISSIONAL DE EDUCAÇÃO	MARIA HELENA BATISTA BRETAS

	Nº	Inscrição	CPF	Nome Candidato	Cargo	Coordenadoria
					II - PEDAGOGIA	
2004	54193195	***.394.011- **		EDILUCIA ALVES GONCALVES	PROFISSIONAL DE EDUCAÇÃO II - PEDAGOGIA	MARIA HELENA BATISTA BRETAS
2005	54152628	***.268.021- **		EDNALVA CURCINO CIRQUEIRA	PROFISSIONAL DE EDUCAÇÃO II - PEDAGOGIA	MARIA HELENA BATISTA BRETAS
2006	54150990	***.999.771- **		EDNAMAR BORBA CAMILO	PROFISSIONAL DE EDUCAÇÃO II - PEDAGOGIA	MARIA HELENA BATISTA BRETAS
2007	54150989	***.481.801- **		ELAINE SOARES SILVA	PROFISSIONAL DE EDUCAÇÃO II - PEDAGOGIA	MARIA HELENA BATISTA BRETAS
2008	54190315	***.931.551- **		ELCIONE MORAES SILVA	PROFISSIONAL DE EDUCAÇÃO II - PEDAGOGIA	MARIA HELENA BATISTA BRETAS
2009	54196902	***.436.631- **		ELIANE MARIA ALVES DA SILVA	PROFISSIONAL DE EDUCAÇÃO II - PEDAGOGIA	MARIA HELENA BATISTA BRETAS
2010	54162109	***.667.218- **		ELIONE DOS SANTOS BISPO	PROFISSIONAL DE EDUCAÇÃO II - PEDAGOGIA	MARIA HELENA BATISTA BRETAS
2011	54188234	***.628.341- **		ELISANGELA OLIVEIRA DE MELO CARVALHO	PROFISSIONAL DE EDUCAÇÃO II - PEDAGOGIA	MARIA HELENA BATISTA BRETAS
2012	54193142	***.311.191- **		ELIZABETE ANASTÁCIA BENEDITO	PROFISSIONAL DE EDUCAÇÃO II - PEDAGOGIA	MARIA HELENA BATISTA BRETAS
2013	54182469	***.739.783- **		ELVIRA DI PAULA GIMENEZ SILVA	PROFISSIONAL DE EDUCAÇÃO II - PEDAGOGIA	MARIA HELENA BATISTA BRETAS
2014	54205125	***.466.333- **		ELVIS CLEITON SAMPAIO DE OLIVEIRA	PROFISSIONAL DE EDUCAÇÃO II - PEDAGOGIA	MARIA HELENA BATISTA BRETAS
2015	54190289	***.933.051- **		ERICA CINTIA DA SILVA	PROFISSIONAL DE EDUCAÇÃO II - PEDAGOGIA	MARIA HELENA BATISTA BRETAS
2016	54205963	***.836.181- **		ESTER BEZERRA DOS SANTOS	PROFISSIONAL DE EDUCAÇÃO II - PEDAGOGIA	MARIA HELENA BATISTA BRETAS

	Nº	Inscrição	CPF	Nome Candidato	Cargo	Coordenadoria
2017	54197277	***.471.061- **		ESTHER LUCINDO DE OLIVEIRA PERPÉTUA	PROFISSIONAL DE EDUCAÇÃO II - PEDAGOGIA	MARIA HELENA BATISTA BRETAS
2018	54184980	***.152.091- **		EUNICE PARREIRA DE SOUZA	PROFISSIONAL DE EDUCAÇÃO II - PEDAGOGIA	MARIA HELENA BATISTA BRETAS
2019	54162371	***.155.511- **		EVA THANIA OLIVEIRA SILVA	PROFISSIONAL DE EDUCAÇÃO II - PEDAGOGIA	MARIA HELENA BATISTA BRETAS
2020	54191215	***.155.151- **		EVILENE MACIEL DE BRITO	PROFISSIONAL DE EDUCAÇÃO II - PEDAGOGIA	MARIA HELENA BATISTA BRETAS
2021	54185805	***.955.601- **		FABRICIA PIRES ROSA	PROFISSIONAL DE EDUCAÇÃO II - PEDAGOGIA	MARIA HELENA BATISTA BRETAS
2022	54150673	***.960.468- **		FELICIANA SILVA MARQUES RIBEIRO	PROFISSIONAL DE EDUCAÇÃO II - PEDAGOGIA	MARIA HELENA BATISTA BRETAS
2023	54208892	***.009.821- **		FERNANDA DO NASCIMENTO	PROFISSIONAL DE EDUCAÇÃO II - PEDAGOGIA	MARIA HELENA BATISTA BRETAS
2024	54188811	***.507.461- **		FERNANDA RODRIGUES FERREIRA	PROFISSIONAL DE EDUCAÇÃO II - PEDAGOGIA	MARIA HELENA BATISTA BRETAS
2025	54192130	***.081.611- **		FLAVIA EMILIA DE AMORIM FELIZBINO ROSA	PROFISSIONAL DE EDUCAÇÃO II - PEDAGOGIA	MARIA HELENA BATISTA BRETAS
2026	54188548	***.326.901- **		FLAVIA RIBEIRO DE OLIVEIRA	PROFISSIONAL DE EDUCAÇÃO II - PEDAGOGIA	MARIA HELENA BATISTA BRETAS
2027	54192513	***.966.561- **		FRANCISCA ANDREIA DA SILVA NASCIMENTO	PROFISSIONAL DE EDUCAÇÃO II - PEDAGOGIA	MARIA HELENA BATISTA BRETAS
2028	54170954	***.482.561- **		FRANCISCA CLEANES PEREIRA SANTANA	PROFISSIONAL DE EDUCAÇÃO II - PEDAGOGIA	MARIA HELENA BATISTA BRETAS
2029	54171279	***.390.572- **		GEANI DE FREITAS PINHEIRO	PROFISSIONAL DE EDUCAÇÃO II - PEDAGOGIA	MARIA HELENA BATISTA BRETAS
2030	54186548	***.898.681- **		GECIRLENE PEREIRA DOS SANTOS	PROFISSIONAL DE EDUCAÇÃO	MARIA HELENA BATISTA BRETAS

	Nº	Inscrição	CPF	Nome Candidato	Cargo	Coordenadoria
					II - PEDAGOGIA	
2031	54179878	***.861.541- **		GISELLE MARIA STIVAL DE MELO	PROFISSIONAL DE EDUCAÇÃO II - PEDAGOGIA	MARIA HELENA BATISTA BRETAS
2032	54162370	***.793.081- **		GISLAINE GOMES DOS SANTOS AMARAL	PROFISSIONAL DE EDUCAÇÃO II - PEDAGOGIA	MARIA HELENA BATISTA BRETAS
2033	54157726	***.433.611- **		GISLANE COSTA DA SILVA	PROFISSIONAL DE EDUCAÇÃO II - PEDAGOGIA	MARIA HELENA BATISTA BRETAS
2034	54190737	***.010.141- **		GIZELE GONZAGA LOPES MARIANO	PROFISSIONAL DE EDUCAÇÃO II - PEDAGOGIA	MARIA HELENA BATISTA BRETAS
2035	54183868	***.093.111- **		GLAUCIANE TAVARES SANTIAGO FERREIRA	PROFISSIONAL DE EDUCAÇÃO II - PEDAGOGIA	MARIA HELENA BATISTA BRETAS
2036	54189780	***.840.701- **		GLEIBE REGINA SILVA DE OLIVEIRA	PROFISSIONAL DE EDUCAÇÃO II - PEDAGOGIA	MARIA HELENA BATISTA BRETAS
2037	54184177	***.562.371- **		GRAZIELLI TEIXEIRA COSTA	PROFISSIONAL DE EDUCAÇÃO II - PEDAGOGIA	MARIA HELENA BATISTA BRETAS
2038	54179493	***.618.301- **		HELICIA DE OLIVEIRA MACHADO	PROFISSIONAL DE EDUCAÇÃO II - PEDAGOGIA	MARIA HELENA BATISTA BRETAS
2039	54151346	***.135.081- **		HILDA MARIA SILVA TEIXEIRA	PROFISSIONAL DE EDUCAÇÃO II - PEDAGOGIA	MARIA HELENA BATISTA BRETAS
2040	54163541	***.657.431- **		HILLANA LINO DO CARMO	PROFISSIONAL DE EDUCAÇÃO II - PEDAGOGIA	MARIA HELENA BATISTA BRETAS
2041	54203258	***.784.992- **		HOZANA VANESSA DA SILVA	PROFISSIONAL DE EDUCAÇÃO II - PEDAGOGIA	MARIA HELENA BATISTA BRETAS
2042	54151670	***.889.071- **		IRISMAR CARVALHO DOS SANTOS VIANA	PROFISSIONAL DE EDUCAÇÃO II - PEDAGOGIA	MARIA HELENA BATISTA BRETAS
2043	54151438	***.360.302- **		ISMA DE JESUS NEVES FURTADO	PROFISSIONAL DE EDUCAÇÃO II - PEDAGOGIA	MARIA HELENA BATISTA BRETAS

	Nº	Inscrição	CPF	Nome Candidato	Cargo	Coordenadoria
2044	54197140	***.094.731- **		JACQUELINE SHAADIA NUNES CARVALHO	PROFISSIONAL DE EDUCAÇÃO II - PEDAGOGIA	MARIA HELENA BATISTA BRETAS
2045	54185464	***.675.681- **		JANAYNA FERNANDES CARVALHO ANDREOTTI	PROFISSIONAL DE EDUCAÇÃO II - PEDAGOGIA	MARIA HELENA BATISTA BRETAS
2046	54153571	***.550.211- **		JERLANE DE ALMEIDA SILVA LUIS	PROFISSIONAL DE EDUCAÇÃO II - PEDAGOGIA	MARIA HELENA BATISTA BRETAS
2047	54193482	***.840.571- **		JOSAINE VIEIRA MONTEIRO	PROFISSIONAL DE EDUCAÇÃO II - PEDAGOGIA	MARIA HELENA BATISTA BRETAS
2048	54171343	***.651.521- **		JOSE ACACIO CHAVIER DA CRUZ	PROFISSIONAL DE EDUCAÇÃO II - PEDAGOGIA	MARIA HELENA BATISTA BRETAS
2049	54159613	***.339.911- **		JOSEANY AUGUSTA DE OLIVEIRA MORAIS	PROFISSIONAL DE EDUCAÇÃO II - PEDAGOGIA	MARIA HELENA BATISTA BRETAS
2050	54174171	***.305.503- **		JOSENEIDE BARBOSA DA SILVA	PROFISSIONAL DE EDUCAÇÃO II - PEDAGOGIA	MARIA HELENA BATISTA BRETAS
2051	54152031	***.834.682- **		JOSIANE CRISTINA MAGALHÃES MONTEIRO	PROFISSIONAL DE EDUCAÇÃO II - PEDAGOGIA	MARIA HELENA BATISTA BRETAS
2052	54196534	***.786.011- **		JOSIÂNGELA ALMEIDA MAIA GOMES	PROFISSIONAL DE EDUCAÇÃO II - PEDAGOGIA	MARIA HELENA BATISTA BRETAS
2053	54158040	***.672.281- **		JULIANA DE OLIVEIRA RASMUSSEN	PROFISSIONAL DE EDUCAÇÃO II - PEDAGOGIA	MARIA HELENA BATISTA BRETAS
2054	54198298	***.004.311- **		JULIANA SOCORRO JORGE SCHEIM	PROFISSIONAL DE EDUCAÇÃO II - PEDAGOGIA	MARIA HELENA BATISTA BRETAS
2055	54208907	***.642.611- **		JULYANNE RODRIGUES SILVA BARBOSA	PROFISSIONAL DE EDUCAÇÃO II - PEDAGOGIA	MARIA HELENA BATISTA BRETAS
2056	54173023	***.556.851- **		KARLA PATRÍCIA PINTO RODRIGUES	PROFISSIONAL DE EDUCAÇÃO II - PEDAGOGIA	MARIA HELENA BATISTA BRETAS
2057	54162178	***.608.401- **		KARLLA CHRISTINA FERREIRA DA CUNHA GOMES	PROFISSIONAL DE EDUCAÇÃO	MARIA HELENA BATISTA BRETAS

	Nº	Inscrição	CPF	Nome Candidato	Cargo	Coordenadoria
					II - PEDAGOGIA	
2058	54172501	***.283.741- **		KATIA DA SILVA PIRES	PROFISSIONAL DE EDUCAÇÃO II - PEDAGOGIA	MARIA HELENA BATISTA BRETAS
2059	54153522	***.191.261- **		KATIA ROBERTA MENDES BATISTA	PROFISSIONAL DE EDUCAÇÃO II - PEDAGOGIA	MARIA HELENA BATISTA BRETAS
2060	54163772	***.211.901- **		KEIDILAINE COSTA DA SILVA MARCAL	PROFISSIONAL DE EDUCAÇÃO II - PEDAGOGIA	MARIA HELENA BATISTA BRETAS
2061	54176430	***.144.741- **		KEILA LIMA SILVA	PROFISSIONAL DE EDUCAÇÃO II - PEDAGOGIA	MARIA HELENA BATISTA BRETAS
2062	54194954	***.927.171- **		KELLY ALMEIDA FREITAS	PROFISSIONAL DE EDUCAÇÃO II - PEDAGOGIA	MARIA HELENA BATISTA BRETAS
2063	54188436	***.449.821- **		KEYLLA DAMIANE SANTOS DA SILVA DANTAS ATAID	PROFISSIONAL DE EDUCAÇÃO II - PEDAGOGIA	MARIA HELENA BATISTA BRETAS
2064	54194465	***.899.201- **		LEIDA LUANA TITO	PROFISSIONAL DE EDUCAÇÃO II - PEDAGOGIA	MARIA HELENA BATISTA BRETAS
2065	54162613	***.598.301- **		LEIDIANE ALVES DE CASTRO	PROFISSIONAL DE EDUCAÇÃO II - PEDAGOGIA	MARIA HELENA BATISTA BRETAS
2066	54203580	***.141.731- **		LEILA CRISTINA LOPES DA SILVA	PROFISSIONAL DE EDUCAÇÃO II - PEDAGOGIA	MARIA HELENA BATISTA BRETAS
2067	54170111	***.210.871- **		LIDIANE CRISTINA DE OLIVEIRA	PROFISSIONAL DE EDUCAÇÃO II - PEDAGOGIA	MARIA HELENA BATISTA BRETAS
2068	54190610	***.276.261- **		LILIANE ALVES VALADÃO	PROFISSIONAL DE EDUCAÇÃO II - PEDAGOGIA	MARIA HELENA BATISTA BRETAS
2069	54183034	***.294.521- **		LISYANNE MIRANDA LOPES DE OLIVEIRA	PROFISSIONAL DE EDUCAÇÃO II - PEDAGOGIA	MARIA HELENA BATISTA BRETAS
2070	54195093	***.083.311- **		LORRANE MOREIRA RODRIGUES LOBO	PROFISSIONAL DE EDUCAÇÃO II - PEDAGOGIA	MARIA HELENA BATISTA BRETAS

	Nº	Inscrição	CPF	Nome Candidato	Cargo	Coordenadoria
2071	54188370	***.281.201- **		LUANA SUELY ROSA DOS SANTOS NUNES	PROFISSIONAL DE EDUCAÇÃO II - PEDAGOGIA	MARIA HELENA BATISTA BRETAS
2072	54175188	***.437.151- **		LUCIANE MARIA RODRIGUES MELO	PROFISSIONAL DE EDUCAÇÃO II - PEDAGOGIA	MARIA HELENA BATISTA BRETAS
2073	54205285	***.664.301- **		LUCIENE SOARES DA SIKVA AVELAR	PROFISSIONAL DE EDUCAÇÃO II - PEDAGOGIA	MARIA HELENA BATISTA BRETAS
2074	54206506	***.079.491- **		LUCIENE VICENTE RIBEIRO	PROFISSIONAL DE EDUCAÇÃO II - PEDAGOGIA	MARIA HELENA BATISTA BRETAS
2075	54192045	***.289.161- **		LUCIMAR GONÇALVES	PROFISSIONAL DE EDUCAÇÃO II - PEDAGOGIA	MARIA HELENA BATISTA BRETAS
2076	54184428	***.387.276- **		LUCIMEIRE DA SILVA GONCALVES	PROFISSIONAL DE EDUCAÇÃO II - PEDAGOGIA	MARIA HELENA BATISTA BRETAS
2077	54168340	***.615.161- **		LUDMYLLA GONZAGA GONTIJO	PROFISSIONAL DE EDUCAÇÃO II - PEDAGOGIA	MARIA HELENA BATISTA BRETAS
2078	54172460	***.012.221- **		LUZIA VIDAL DA SILVA	PROFISSIONAL DE EDUCAÇÃO II - PEDAGOGIA	MARIA HELENA BATISTA BRETAS
2079	54194920	***.246.531- **		MAGNÓLIA NUNES DE LIMA	PROFISSIONAL DE EDUCAÇÃO II - PEDAGOGIA	MARIA HELENA BATISTA BRETAS
2080	54164380	***.209.801- **		MAIZA LOPES NUNES DA SILVA AMORIM	PROFISSIONAL DE EDUCAÇÃO II - PEDAGOGIA	MARIA HELENA BATISTA BRETAS
2081	54200019	***.023.141- **		MARA ELIZABETH HILARIO GOMES SOARES	PROFISSIONAL DE EDUCAÇÃO II - PEDAGOGIA	MARIA HELENA BATISTA BRETAS
2082	54163522	***.752.811- **		MARCOS MAJELA DA SILVA	PROFISSIONAL DE EDUCAÇÃO II - PEDAGOGIA	MARIA HELENA BATISTA BRETAS
2083	54171295	***.733.183- **		MARIA ALVANIR LEAL DOS SANTOS	PROFISSIONAL DE EDUCAÇÃO II - PEDAGOGIA	MARIA HELENA BATISTA BRETAS
2084	54163939	***.343.931- **		MARIA ANGELICA ROSA DOS SANTOS.	PROFISSIONAL DE EDUCAÇÃO	MARIA HELENA BATISTA BRETAS

	Nº	Inscrição	CPF	Nome Candidato	Cargo	Coordenadoria
					II - PEDAGOGIA	
2085	54204052	***.238.811- **		MARIA APARECIDA CARDOSO MAIA	PROFISSIONAL DE EDUCAÇÃO II - PEDAGOGIA	MARIA HELENA BATISTA BRETAS
2086	54192077	***.609.301- **		MARIA CRISTINA RIBEIRO	PROFISSIONAL DE EDUCAÇÃO II - PEDAGOGIA	MARIA HELENA BATISTA BRETAS
2087	54189432	***.397.943- **		MARIA DAS DORES DOS SANTOS VIEIRA	PROFISSIONAL DE EDUCAÇÃO II - PEDAGOGIA	MARIA HELENA BATISTA BRETAS
2088	54197137	***.756.482- **		MARIA DO SOCORRO FREITAS DOS SANTOS	PROFISSIONAL DE EDUCAÇÃO II - PEDAGOGIA	MARIA HELENA BATISTA BRETAS
2089	54192397	***.315.011- **		MARIA EDUARDA SALES AZIZ	PROFISSIONAL DE EDUCAÇÃO II - PEDAGOGIA	MARIA HELENA BATISTA BRETAS
2090	54170415	***.256.431- **		MARIA JOSE DIOGO DE OLIVEIRA	PROFISSIONAL DE EDUCAÇÃO II - PEDAGOGIA	MARIA HELENA BATISTA BRETAS
2091	54178977	***.431.781- **		MARIA LUIZA COLNAGHI	PROFISSIONAL DE EDUCAÇÃO II - PEDAGOGIA	MARIA HELENA BATISTA BRETAS
2092	54161426	***.981.343- **		MARIA LUZIA MELO DOS SANTOS	PROFISSIONAL DE EDUCAÇÃO II - PEDAGOGIA	MARIA HELENA BATISTA BRETAS
2093	54183950	***.602.143- **		MARIA SONIA DIAS DE LIMA	PROFISSIONAL DE EDUCAÇÃO II - PEDAGOGIA	MARIA HELENA BATISTA BRETAS
2094	54163433	***.066.861- **		MARIA SOUZA RIBEIRO	PROFISSIONAL DE EDUCAÇÃO II - PEDAGOGIA	MARIA HELENA BATISTA BRETAS
2095	54198952	***.701.153- **		MARIA VALDENIRA MARCULINO DA SILVA	PROFISSIONAL DE EDUCAÇÃO II - PEDAGOGIA	MARIA HELENA BATISTA BRETAS
2096	54158365	***.475.417- **		MARIANGELA VIEIRA DA SILVA LIMA	PROFISSIONAL DE EDUCAÇÃO II - PEDAGOGIA	MARIA HELENA BATISTA BRETAS
2097	54185579	***.205.291- **		MARILENE PEREIRA NUNES VIANA GARCIA	PROFISSIONAL DE EDUCAÇÃO II - PEDAGOGIA	MARIA HELENA BATISTA BRETAS

	Nº	Inscrição	CPF	Nome Candidato	Cargo	Coordenadoria
2098	54172746	***.413.951- **		MARINEZ FIRMINO DE FARIA SILVA	PROFISSIONAL DE EDUCAÇÃO II - PEDAGOGIA	MARIA HELENA BATISTA BRETAS
2099	54195953	***.312.391- **		MARIUZA FERREIRA DA SILVA	PROFISSIONAL DE EDUCAÇÃO II - PEDAGOGIA	MARIA HELENA BATISTA BRETAS
2100	54193032	***.524.071- **		MARLENE SANTOS BASTOS E SILVA	PROFISSIONAL DE EDUCAÇÃO II - PEDAGOGIA	MARIA HELENA BATISTA BRETAS
2101	54185848	***.556.551- **		MICHELLE MAXIMIANO SANTOS	PROFISSIONAL DE EDUCAÇÃO II - PEDAGOGIA	MARIA HELENA BATISTA BRETAS
2102	54151441	***.221.871- **		MICHELLE OLIVEIRA DE SOUZA	PROFISSIONAL DE EDUCAÇÃO II - PEDAGOGIA	MARIA HELENA BATISTA BRETAS
2103	54198973	***.817.201- **		MONICA ANTONIA DE OLIVEIRA	PROFISSIONAL DE EDUCAÇÃO II - PEDAGOGIA	MARIA HELENA BATISTA BRETAS
2104	54151207	***.950.961- **		NATHALIA NUNES DE SOUZA MELO VIEIRA	PROFISSIONAL DE EDUCAÇÃO II - PEDAGOGIA	MARIA HELENA BATISTA BRETAS
2105	54191330	***.534.621- **		NEIDE CRISTINA DOS SANTOS	PROFISSIONAL DE EDUCAÇÃO II - PEDAGOGIA	MARIA HELENA BATISTA BRETAS
2106	54174333	***.327.251- **		NEILTON PEREIRA VASCO	PROFISSIONAL DE EDUCAÇÃO II - PEDAGOGIA	MARIA HELENA BATISTA BRETAS
2107	54160468	***.986.141- **		NEUDYS OLIVEIRA DA ROCHA	PROFISSIONAL DE EDUCAÇÃO II - PEDAGOGIA	MARIA HELENA BATISTA BRETAS
2108	54193030	***.965.571- **		NORMA CLEIA TAVARES DAMASO	PROFISSIONAL DE EDUCAÇÃO II - PEDAGOGIA	MARIA HELENA BATISTA BRETAS
2109	54163031	***.026.541- **		NUBIA GONCALVES DE FREITAS	PROFISSIONAL DE EDUCAÇÃO II - PEDAGOGIA	MARIA HELENA BATISTA BRETAS
2110	54208305	***.346.831- **		PATRICIA BEATRIZ DE OLIVEIRA LEITE	PROFISSIONAL DE EDUCAÇÃO II - PEDAGOGIA	MARIA HELENA BATISTA BRETAS
2111	54172320	***.120.731- **		PATRICIA KEROLE MOREIRA PEREIRA SILVA	PROFISSIONAL DE EDUCAÇÃO	MARIA HELENA BATISTA BRETAS

	Nº	Inscrição	CPF	Nome Candidato	Cargo	Coordenadoria
					II - PEDAGOGIA	
2112	54165213	***.437.961- **		PATRICIA LEONARDO DE SOUZA PAIS	PROFISSIONAL DE EDUCAÇÃO II - PEDAGOGIA	MARIA HELENA BATISTA BRETAS
2113	54183371	***.355.461- **		PATRICIA LOPES DE DEUS	PROFISSIONAL DE EDUCAÇÃO II - PEDAGOGIA	MARIA HELENA BATISTA BRETAS
2114	54159286	***.367.241- **		PEDRO HENRIQUE DOS SANTOS	PROFISSIONAL DE EDUCAÇÃO II - PEDAGOGIA	MARIA HELENA BATISTA BRETAS
2115	54173630	***.689.111- **		POLIANA ARETUSA PEREIRA MAIA	PROFISSIONAL DE EDUCAÇÃO II - PEDAGOGIA	MARIA HELENA BATISTA BRETAS
2116	54202727	***.861.615- **		QUELLE BOA SORTE SILVA	PROFISSIONAL DE EDUCAÇÃO II - PEDAGOGIA	MARIA HELENA BATISTA BRETAS
2117	54162387	***.203.211- **		RAKEL DE CASTRO CRUVINEL INOMARU	PROFISSIONAL DE EDUCAÇÃO II - PEDAGOGIA	MARIA HELENA BATISTA BRETAS
2118	54197318	***.896.141- **		RONECLEIA NUMES DE SOUZA MATIAS	PROFISSIONAL DE EDUCAÇÃO II - PEDAGOGIA	MARIA HELENA BATISTA BRETAS
2119	54162814	***.818.066- **		ROSANE DE ALMEIDA MIRANDA	PROFISSIONAL DE EDUCAÇÃO II - PEDAGOGIA	MARIA HELENA BATISTA BRETAS
2120	54193269	***.629.211- **		ROSANGELA ANANIAS SANTOS LIMA	PROFISSIONAL DE EDUCAÇÃO II - PEDAGOGIA	MARIA HELENA BATISTA BRETAS
2121	54191041	***.806.921- **		ROSILENE DA SILVA MOURA	PROFISSIONAL DE EDUCAÇÃO II - PEDAGOGIA	MARIA HELENA BATISTA BRETAS
2122	54153419	***.096.451- **		ROSINETE DA SILVA CARDOSO OLIVEIRA	PROFISSIONAL DE EDUCAÇÃO II - PEDAGOGIA	MARIA HELENA BATISTA BRETAS
2123	54173818	***.573.071- **		RUTIMERY DE OLIVEIRA GOMES	PROFISSIONAL DE EDUCAÇÃO II - PEDAGOGIA	MARIA HELENA BATISTA BRETAS
2124	54195358	***.617.221- **		SAIMY FLAVIA TELES MOURA	PROFISSIONAL DE EDUCAÇÃO II - PEDAGOGIA	MARIA HELENA BATISTA BRETAS

	Nº	Inscrição	CPF	Nome Candidato	Cargo	Coordenadoria
2125	54192192	***.593.621- **		SANDRA MARA DOS SANTOS	PROFISSIONAL DE EDUCAÇÃO II - PEDAGOGIA	MARIA HELENA BATISTA BRETAS
2126	54170360	***.824.871- **		SANDRA SUELI CARDOSO DOS SANTOS	PROFISSIONAL DE EDUCAÇÃO II - PEDAGOGIA	MARIA HELENA BATISTA BRETAS
2127	54158001	***.315.621- **		SHIRLEY MORAIS AGUIAR PAPINI	PROFISSIONAL DE EDUCAÇÃO II - PEDAGOGIA	MARIA HELENA BATISTA BRETAS
2128	54195359	***.268.061- **		SILVONE ANSELMO ALVES	PROFISSIONAL DE EDUCAÇÃO II - PEDAGOGIA	MARIA HELENA BATISTA BRETAS
2129	54180295	***.468.401- **		SIMONE CRISTINA LACERDA DA SILVA MESQUITA	PROFISSIONAL DE EDUCAÇÃO II - PEDAGOGIA	MARIA HELENA BATISTA BRETAS
2130	54206068	***.879.581- **		SIMONE RODRIGUES SANTOS BORGES	PROFISSIONAL DE EDUCAÇÃO II - PEDAGOGIA	MARIA HELENA BATISTA BRETAS
2131	54188808	***.315.741- **		SIMONE SHIGUEMATSU FERREIRA ANASTACIO	PROFISSIONAL DE EDUCAÇÃO II - PEDAGOGIA	MARIA HELENA BATISTA BRETAS
2132	54204874	***.164.261- **		SIRLEI RODRIGUES PEREIRA PERDIGÃO	PROFISSIONAL DE EDUCAÇÃO II - PEDAGOGIA	MARIA HELENA BATISTA BRETAS
2133	54166311	***.648.541- **		SISLAINE FERREIRA SUARES RODRIGUES	PROFISSIONAL DE EDUCAÇÃO II - PEDAGOGIA	MARIA HELENA BATISTA BRETAS
2134	54183832	***.568.751- **		STEFANIA SANTOS OLIVEIRA	PROFISSIONAL DE EDUCAÇÃO II - PEDAGOGIA	MARIA HELENA BATISTA BRETAS
2135	54180254	***.080.901- **		SUSANA ALVES GONÇALVES	PROFISSIONAL DE EDUCAÇÃO II - PEDAGOGIA	MARIA HELENA BATISTA BRETAS
2136	54153174	***.710.541- **		TANIA SANTOS SOUZA	PROFISSIONAL DE EDUCAÇÃO II - PEDAGOGIA	MARIA HELENA BATISTA BRETAS
2137	54197084	***.436.481- **		TATIANA MARTINS GABRIEL SILVA	PROFISSIONAL DE EDUCAÇÃO II - PEDAGOGIA	MARIA HELENA BATISTA BRETAS
2138	54194488	***.564.441- **		TATIANI FERREIRA DOS SANTOS ROSA	PROFISSIONAL DE EDUCAÇÃO	MARIA HELENA BATISTA BRETAS

	Nº	Inscrição	CPF	Nome Candidato	Cargo	Coordenadoria
					II - PEDAGOGIA	
2139	54181530	***.198.461- **		TAYNARA FEITOSAGONTIJOHOTMAIL.COM	PROFISSIONAL DE EDUCAÇÃO II - PEDAGOGIA	MARIA HELENA BATISTA BRETAS
2140	54158103	***.064.031- **		TELMA INÁCIO CARDOSO	PROFISSIONAL DE EDUCAÇÃO II - PEDAGOGIA	MARIA HELENA BATISTA BRETAS
2141	54155250	***.357.141- **		THAISE DE MORAES	PROFISSIONAL DE EDUCAÇÃO II - PEDAGOGIA	MARIA HELENA BATISTA BRETAS
2142	54161871	***.253.451- **		VANESSA TEODORA MENDES DE CARVALHO	PROFISSIONAL DE EDUCAÇÃO II - PEDAGOGIA	MARIA HELENA BATISTA BRETAS
2143	54157402	***.851.421- **		VERA DE OLIVEIRA LIMA	PROFISSIONAL DE EDUCAÇÃO II - PEDAGOGIA	MARIA HELENA BATISTA BRETAS
2144	54168888	***.741.761- **		WASHINGTON LUIZ KLETHEN E SILVA	PROFISSIONAL DE EDUCAÇÃO II - PEDAGOGIA	MARIA HELENA BATISTA BRETAS
2145	54191526	***.871.551- **		ADRIANA ALVES FERREIRA	PROFISSIONAL DE EDUCAÇÃO II - PEDAGOGIA	MARIA THOME NETO
2146	54207268	***.903.901- **		ADRIANA FELIPE VAZ SILVA	PROFISSIONAL DE EDUCAÇÃO II - PEDAGOGIA	MARIA THOME NETO
2147	54208430	***.379.343- **		ALLANA CRICIA CUNHA ABREU	PROFISSIONAL DE EDUCAÇÃO II - PEDAGOGIA	MARIA THOME NETO
2148	54198421	***.713.861- **		ANA APARECIDA DA HORA SOUZA OZORIO	PROFISSIONAL DE EDUCAÇÃO II - PEDAGOGIA	MARIA THOME NETO
2149	54200992	***.929.321- **		ANA CLAUDIA FERREIRA DA SILVA PEREIRA	PROFISSIONAL DE EDUCAÇÃO II - PEDAGOGIA	MARIA THOME NETO
2150	54173718	***.341.341- **		ANA LUCIA FERNANDES BATISTA	PROFISSIONAL DE EDUCAÇÃO II - PEDAGOGIA	MARIA THOME NETO
2151	54198171	***.203.001- **		ANA MARIA DE ALMEIDA CORREA	PROFISSIONAL DE EDUCAÇÃO II - PEDAGOGIA	MARIA THOME NETO

	Nº	Inscrição	CPF	Nome Candidato	Cargo	Coordenadoria
2152	54203110	***.324.771- **		ANA PAULA DE SOUZA JORGE XAVIER	PROFISSIONAL DE EDUCAÇÃO II - PEDAGOGIA	MARIA THOME NETO
2153	54154299	***.488.746- **		ANA VALDIRENE RIBEIRO BRAGA	PROFISSIONAL DE EDUCAÇÃO II - PEDAGOGIA	MARIA THOME NETO
2154	54195835	***.988.701- **		ANDREA ROCHA BORGES DE ALMEIDA	PROFISSIONAL DE EDUCAÇÃO II - PEDAGOGIA	MARIA THOME NETO
2155	54190646	***.685.431- **		ANDREIA REIS DE FARIA	PROFISSIONAL DE EDUCAÇÃO II - PEDAGOGIA	MARIA THOME NETO
2156	54168223	***.193.141- **		ANTÔNIA PEREIRA ALVES	PROFISSIONAL DE EDUCAÇÃO II - PEDAGOGIA	MARIA THOME NETO
2157	54188852	***.267.581- **		APARECIDA MORAES DE SOUSA	PROFISSIONAL DE EDUCAÇÃO II - PEDAGOGIA	MARIA THOME NETO
2158	54179520	***.927.451- **		ÁUREA APARECIDA DE MELO TOLEDO NASCIMENT	PROFISSIONAL DE EDUCAÇÃO II - PEDAGOGIA	MARIA THOME NETO
2159	54203612	***.181.612- **		BELONICE FERREIRA DE OLIVEIRA	PROFISSIONAL DE EDUCAÇÃO II - PEDAGOGIA	MARIA THOME NETO
2160	54184975	***.471.931- **		CAMILA CARDOSO MOREIRA DE CARVALHO	PROFISSIONAL DE EDUCAÇÃO II - PEDAGOGIA	MARIA THOME NETO
2161	54204888	***.521.971- **		CARLA MARIA DE QUEIROZ ANDRADE	PROFISSIONAL DE EDUCAÇÃO II - PEDAGOGIA	MARIA THOME NETO
2162	54189022	***.594.301- **		CLAUDIA ALMEIDA GUERRA	PROFISSIONAL DE EDUCAÇÃO II - PEDAGOGIA	MARIA THOME NETO
2163	54162397	***.141.296- **		CLAUDIA ALVES HOMEM	PROFISSIONAL DE EDUCAÇÃO II - PEDAGOGIA	MARIA THOME NETO
2164	54164367	***.605.401- **		CLAUDILENE ANTUNES CAPPELLI	PROFISSIONAL DE EDUCAÇÃO II - PEDAGOGIA	MARIA THOME NETO
2165	54188842	***.252.621- **		CLEIDEMAR DA SILVA FERNANDES	PROFISSIONAL DE EDUCAÇÃO	MARIA THOME NETO

	Nº	Inscrição	CPF	Nome Candidato	Cargo	Coordenadoria
					II - PEDAGOGIA	
2166	54163805	***.223.211- **		CLISSIA PEREIRA CAITANO GOMES	PROFISSIONAL DE EDUCAÇÃO II - PEDAGOGIA	MARIA THOME NETO
2167	54168479	***.957.791- **		DANIELA SIQUEIRA BARBOSA PEREIRA	PROFISSIONAL DE EDUCAÇÃO II - PEDAGOGIA	MARIA THOME NETO
2168	54187835	***.135.381- **		DILCILENE FONSECA DOS SANTOS	PROFISSIONAL DE EDUCAÇÃO II - PEDAGOGIA	MARIA THOME NETO
2169	54180086	***.291.881- **		DIVINA APARECIDA DA SILVA E SILVA	PROFISSIONAL DE EDUCAÇÃO II - PEDAGOGIA	MARIA THOME NETO
2170	54162380	***.212.331- **		DOMINGAS ALVES BUENO	PROFISSIONAL DE EDUCAÇÃO II - PEDAGOGIA	MARIA THOME NETO
2171	54198135	***.470.201- **		ELCIMAR SOARES DOS SANTOS	PROFISSIONAL DE EDUCAÇÃO II - PEDAGOGIA	MARIA THOME NETO
2172	54195443	***.788.191- **		ELIANA MACHADO DE OLIVEIRA	PROFISSIONAL DE EDUCAÇÃO II - PEDAGOGIA	MARIA THOME NETO
2173	54194290	***.729.551- **		ELIANE ESTER DE BRITO	PROFISSIONAL DE EDUCAÇÃO II - PEDAGOGIA	MARIA THOME NETO
2174	54207913	***.274.461- **		ELISÂNGELA APARECIDA LEMES DE OLIVEIRA	PROFISSIONAL DE EDUCAÇÃO II - PEDAGOGIA	MARIA THOME NETO
2175	54194050	***.751.522- **		ELTANIA CRISTINA MENDONCA MOTA	PROFISSIONAL DE EDUCAÇÃO II - PEDAGOGIA	MARIA THOME NETO
2176	54195436	***.946.654- **		EMANUEL CÉSAR ROCHA GOMES DE MORAIS	PROFISSIONAL DE EDUCAÇÃO II - PEDAGOGIA	MARIA THOME NETO
2177	54188513	***.848.701- **		ENI RAMOS DA SILVA MOTA	PROFISSIONAL DE EDUCAÇÃO II - PEDAGOGIA	MARIA THOME NETO
2178	54188885	***.734.181- **		EVANDRA AUXILIADORA DE OLIVEIRA	PROFISSIONAL DE EDUCAÇÃO II - PEDAGOGIA	MARIA THOME NETO

	Nº	Inscrição	CPF	Nome Candidato	Cargo	Coordenadoria
2179	54202375	***.774.801- **		EVERTON HENRIQUE RIBEIRO DE QUEIROZ	PROFISSIONAL DE EDUCAÇÃO II - PEDAGOGIA	MARIA THOME NETO
2180	54153512	***.258.791- **		FERNANDA FERREIRA DINIZ SILVA	PROFISSIONAL DE EDUCAÇÃO II - PEDAGOGIA	MARIA THOME NETO
2181	54197380	***.247.251- **		GENIZELIA DA CUNHA DE SOUZA E SILVA	PROFISSIONAL DE EDUCAÇÃO II - PEDAGOGIA	MARIA THOME NETO
2182	54150970	***.796.681- **		GESEA SALVINO MENDES	PROFISSIONAL DE EDUCAÇÃO II - PEDAGOGIA	MARIA THOME NETO
2183	54205039	***.051.051- **		GIOVANA TOLETINO ISRAEL	PROFISSIONAL DE EDUCAÇÃO II - PEDAGOGIA	MARIA THOME NETO
2184	54150468	***.155.551- **		GIOVANNA DE CARVALHO MOREIRA	PROFISSIONAL DE EDUCAÇÃO II - PEDAGOGIA	MARIA THOME NETO
2185	54154034	***.168.932- **		ILZETE ROCHA DOS SANTOS	PROFISSIONAL DE EDUCAÇÃO II - PEDAGOGIA	MARIA THOME NETO
2186	54196342	***.523.331- **		JANE APARECIDA DA CUNHA SILVA	PROFISSIONAL DE EDUCAÇÃO II - PEDAGOGIA	MARIA THOME NETO
2187	54186336	***.606.607- **		JERUSA KESIA PINTO FURTADO	PROFISSIONAL DE EDUCAÇÃO II - PEDAGOGIA	MARIA THOME NETO
2188	54189356	***.316.531- **		JEYSI PRINCEZA DE PORTUGAL	PROFISSIONAL DE EDUCAÇÃO II - PEDAGOGIA	MARIA THOME NETO
2189	54162921	***.209.801- **		JOSANE SOARES MIRANDA	PROFISSIONAL DE EDUCAÇÃO II - PEDAGOGIA	MARIA THOME NETO
2190	54188250	***.199.335- **		JUCILENE FERREIRA LIMA	PROFISSIONAL DE EDUCAÇÃO II - PEDAGOGIA	MARIA THOME NETO
2191	54187829	***.668.331- **		KALLIENA BATISTA DE SOUZA CAMPOS	PROFISSIONAL DE EDUCAÇÃO II - PEDAGOGIA	MARIA THOME NETO
2192	54208280	***.223.051- **		KARLLA DANNIELLA MORAES SANTOS	PROFISSIONAL DE EDUCAÇÃO	MARIA THOME NETO

	Nº	Inscrição	CPF	Nome Candidato	Cargo	Coordenadoria
					II - PEDAGOGIA	
2193	54180772	***.888.531- **		KELEN MARIA DA SILVA	PROFISSIONAL DE EDUCAÇÃO II - PEDAGOGIA	MARIA THOME NETO
2194	54190258	***.844.991- **		KENIA CRISTINA GOMES	PROFISSIONAL DE EDUCAÇÃO II - PEDAGOGIA	MARIA THOME NETO
2195	54173778	***.084.191- **		LAZARA LUIZ CORREA SOARES	PROFISSIONAL DE EDUCAÇÃO II - PEDAGOGIA	MARIA THOME NETO
2196	54185472	***.027.751- **		LIGIA MARIA DA SILVA MONTEIRO	PROFISSIONAL DE EDUCAÇÃO II - PEDAGOGIA	MARIA THOME NETO
2197	54195241	***.982.191- **		LINDALVA DE SOUSA COUTO GONCALVES	PROFISSIONAL DE EDUCAÇÃO II - PEDAGOGIA	MARIA THOME NETO
2198	54159463	***.890.154- **		LUCIANA VIEIRA BEZERRIL	PROFISSIONAL DE EDUCAÇÃO II - PEDAGOGIA	MARIA THOME NETO
2199	54193340	***.887.360- **		LUCIANE MACHADO DE MIRANDA DIAS	PROFISSIONAL DE EDUCAÇÃO II - PEDAGOGIA	MARIA THOME NETO
2200	54189479	***.089.471- **		LUCIENE MARIA MENDONCA	PROFISSIONAL DE EDUCAÇÃO II - PEDAGOGIA	MARIA THOME NETO
2201	54173746	***.738.451- **		LUCILENE MOREIRA DOS REIS	PROFISSIONAL DE EDUCAÇÃO II - PEDAGOGIA	MARIA THOME NETO
2202	54174515	***.465.051- **		LUCIMAR RODRIGUES DE JESUS	PROFISSIONAL DE EDUCAÇÃO II - PEDAGOGIA	MARIA THOME NETO
2203	54153805	***.175.971- **		LUCY PEREIRA DE REZENDE	PROFISSIONAL DE EDUCAÇÃO II - PEDAGOGIA	MARIA THOME NETO
2204	54163199	***.330.281- **		LUZIA EUNICE GERMANO	PROFISSIONAL DE EDUCAÇÃO II - PEDAGOGIA	MARIA THOME NETO
2205	54180847	***.438.441- **		MARCIA MACHADO ROCHA	PROFISSIONAL DE EDUCAÇÃO II - PEDAGOGIA	MARIA THOME NETO

	Nº	Inscrição	CPF	Nome Candidato	Cargo	Coordenadoria
2206	54179475	***.770.921- **		MARCIA MARIA JOSE DE CARVALHO	PROFISSIONAL DE EDUCAÇÃO II - PEDAGOGIA	MARIA THOME NETO
2207	54163333	***.403.001- **		MARIA ADRIANA PIRES PEREIRA	PROFISSIONAL DE EDUCAÇÃO II - PEDAGOGIA	MARIA THOME NETO
2208	54209310	***.391.341- **		MARIA ALAIDES CASTRO TEXEIRA	PROFISSIONAL DE EDUCAÇÃO II - PEDAGOGIA	MARIA THOME NETO
2209	54196157	***.022.001- **		MARIA APARECIDA DAS GRAÇAS CAMPOS CABRAL	PROFISSIONAL DE EDUCAÇÃO II - PEDAGOGIA	MARIA THOME NETO
2210	54155256	***.310.811- **		MARIA APARECIDA DE SOUSA	PROFISSIONAL DE EDUCAÇÃO II - PEDAGOGIA	MARIA THOME NETO
2211	54208332	***.722.291- **		MARIA APARECIDA VIEIRA DOS SANTOS	PROFISSIONAL DE EDUCAÇÃO II - PEDAGOGIA	MARIA THOME NETO
2212	54178033	***.972.681- **		MARIA DA CONCEICAO BORGES DE SOUSA	PROFISSIONAL DE EDUCAÇÃO II - PEDAGOGIA	MARIA THOME NETO
2213	54190286	***.464.351- **		MARIA DAS GRAÇAS OLIVEIRA	PROFISSIONAL DE EDUCAÇÃO II - PEDAGOGIA	MARIA THOME NETO
2214	54193765	***.257.651- **		MARIA DE JESUS MARTINS BARROS	PROFISSIONAL DE EDUCAÇÃO II - PEDAGOGIA	MARIA THOME NETO
2215	54190055	***.920.321- **		MARIA DO CARMO LOPES PINHEIRO	PROFISSIONAL DE EDUCAÇÃO II - PEDAGOGIA	MARIA THOME NETO
2216	54180771	***.188.832- **		MARIA GRACIETE MAGNO VIEIRA	PROFISSIONAL DE EDUCAÇÃO II - PEDAGOGIA	MARIA THOME NETO
2217	54172116	***.229.351- **		MARIA LOURDES PEREIRA DE ALMEIDA SANTOS	PROFISSIONAL DE EDUCAÇÃO II - PEDAGOGIA	MARIA THOME NETO
2218	54204759	***.569.101- **		MARIA NONATO DA SILVA	PROFISSIONAL DE EDUCAÇÃO II - PEDAGOGIA	MARIA THOME NETO
2219	54162245	***.451.061- **		MARIA SEBASTIANA QUEIROZ MEIRA RIBEIRO	PROFISSIONAL DE EDUCAÇÃO	MARIA THOME NETO

	Nº	Inscrição	CPF	Nome Candidato	Cargo	Coordenadoria
					II - PEDAGOGIA	
2220	54191731	***.782.535- **		MARILZA OLIVEIRA BRITO	PROFISSIONAL DE EDUCAÇÃO II - PEDAGOGIA	MARIA THOME NETO
2221	54164036	***.164.171- **		MARINA GARCIA DE CASTILHO MAGALHAES AZEVE	PROFISSIONAL DE EDUCAÇÃO II - PEDAGOGIA	MARIA THOME NETO
2222	54185062	***.310.812- **		MARLENE SILVA PEREIRA	PROFISSIONAL DE EDUCAÇÃO II - PEDAGOGIA	MARIA THOME NETO
2223	54204284	***.759.081- **		MARTA GISLENE GOMES	PROFISSIONAL DE EDUCAÇÃO II - PEDAGOGIA	MARIA THOME NETO
2224	54202249	***.640.801- **		MARTHA VIEIRA BORGES CAMARGO	PROFISSIONAL DE EDUCAÇÃO II - PEDAGOGIA	MARIA THOME NETO
2225	54167284	***.432.981- **		NEIMAR CARMO DA SILVA	PROFISSIONAL DE EDUCAÇÃO II - PEDAGOGIA	MARIA THOME NETO
2226	54178594	***.706.721- **		NILMA HELENA VIEIRA DA SILVA	PROFISSIONAL DE EDUCAÇÃO II - PEDAGOGIA	MARIA THOME NETO
2227	54197104	***.922.781- **		NILZA HELENA PEREIRA	PROFISSIONAL DE EDUCAÇÃO II - PEDAGOGIA	MARIA THOME NETO
2228	54166952	***.705.101- **		OLGACY LEITE RODE	PROFISSIONAL DE EDUCAÇÃO II - PEDAGOGIA	MARIA THOME NETO
2229	54192800	***.287.281- **		PATRCIA DE OLIVEIRA NEIVA MIGUEL	PROFISSIONAL DE EDUCAÇÃO II - PEDAGOGIA	MARIA THOME NETO
2230	54197634	***.182.731- **		PATRICIA GOMES PEREIRA	PROFISSIONAL DE EDUCAÇÃO II - PEDAGOGIA	MARIA THOME NETO
2231	54182772	***.109.881- **		PAULO HENRIQUE BARBOSA MARQUES	PROFISSIONAL DE EDUCAÇÃO II - PEDAGOGIA	MARIA THOME NETO
2232	54190279	***.161.503- **		PEDRO VITORINO DA CONCEICAO LOPES	PROFISSIONAL DE EDUCAÇÃO II - PEDAGOGIA	MARIA THOME NETO

	Nº	Inscrição	CPF	Nome Candidato	Cargo	Coordenadoria
2233	54179726	***.966.661- **		POLLYANE APARECIDA LOBO DE PINHO	PROFISSIONAL DE EDUCAÇÃO II - PEDAGOGIA	MARIA THOME NETO
2234	54159245	***.731.861- **		PRISCILA FERREIRA DA SILVA ROCHA	PROFISSIONAL DE EDUCAÇÃO II - PEDAGOGIA	MARIA THOME NETO
2235	54193008	***.418.251- **		RAIMUNDA BRAUNA PEREIRA RODRIGUES	PROFISSIONAL DE EDUCAÇÃO II - PEDAGOGIA	MARIA THOME NETO
2236	54189729	***.632.671- **		RAPHAELA ANDRADE DE JESUS	PROFISSIONAL DE EDUCAÇÃO II - PEDAGOGIA	MARIA THOME NETO
2237	54174148	***.548.471- **		RAQUEL PEREIRA DE MORAIS COSTA	PROFISSIONAL DE EDUCAÇÃO II - PEDAGOGIA	MARIA THOME NETO
2238	54168286	***.587.001- **		REGINA CELI DO PRADO BARBOSA E SILVA	PROFISSIONAL DE EDUCAÇÃO II - PEDAGOGIA	MARIA THOME NETO
2239	54189972	***.274.401- **		RENATA PABLINE MARQUES ROSA	PROFISSIONAL DE EDUCAÇÃO II - PEDAGOGIA	MARIA THOME NETO
2240	54206916	***.665.261- **		ROMILDA MARIA FERREIRA LOPES	PROFISSIONAL DE EDUCAÇÃO II - PEDAGOGIA	MARIA THOME NETO
2241	54201714	***.825.291- **		ROSAINÉ ELIZAINÉ DE SOUZA OLIVEIRA	PROFISSIONAL DE EDUCAÇÃO II - PEDAGOGIA	MARIA THOME NETO
2242	54194371	***.639.192- **		ROSANGELA SANTOS OLIVEIRA	PROFISSIONAL DE EDUCAÇÃO II - PEDAGOGIA	MARIA THOME NETO
2243	54202456	***.711.911- **		ROSARIA LUCIANE FRANÇA DUARTE	PROFISSIONAL DE EDUCAÇÃO II - PEDAGOGIA	MARIA THOME NETO
2244	54198933	***.577.971- **		ROSELITA LUCIANA CLEMENTE DOS SANTOS	PROFISSIONAL DE EDUCAÇÃO II - PEDAGOGIA	MARIA THOME NETO
2245	54200852	***.746.241- **		ROSENILDA PIRES DE ALMEIDA	PROFISSIONAL DE EDUCAÇÃO II - PEDAGOGIA	MARIA THOME NETO
2246	54158609	***.436.640- **		ROSILENE MARQUES PRUVINELLI	PROFISSIONAL DE EDUCAÇÃO	MARIA THOME NETO

	Nº	Inscrição	CPF	Nome Candidato	Cargo	Coordenadoria
					II - PEDAGOGIA	
2247	54161265	***.072.523- **		ROSINETE COSTA GONÇALVES	PROFISSIONAL DE EDUCAÇÃO II - PEDAGOGIA	MARIA THOME NETO
2248	54200824	***.831.351- **		RUTE ALTINO FREIRE SOUSA	PROFISSIONAL DE EDUCAÇÃO II - PEDAGOGIA	MARIA THOME NETO
2249	54198508	***.298.752- **		SANDRA DO SOCORRO GONCALVES LOPES	PROFISSIONAL DE EDUCAÇÃO II - PEDAGOGIA	MARIA THOME NETO
2250	54191300	***.473.861- **		SILVANA LUIZ MOREIRA DE MELO	PROFISSIONAL DE EDUCAÇÃO II - PEDAGOGIA	MARIA THOME NETO
2251	54193708	***.848.501- **		SILVIA HELENA SAMPAIO	PROFISSIONAL DE EDUCAÇÃO II - PEDAGOGIA	MARIA THOME NETO
2252	54162323	***.331.851- **		SILVIA PEREIRA DE OLIVEIRA RIBEIRO	PROFISSIONAL DE EDUCAÇÃO II - PEDAGOGIA	MARIA THOME NETO
2253	54207203	***.481.951- **		SIMONE DE ARAUJO SANTOS SANTANA	PROFISSIONAL DE EDUCAÇÃO II - PEDAGOGIA	MARIA THOME NETO
2254	54195588	***.712.951- **		SIMONE ESTRLA COSTA	PROFISSIONAL DE EDUCAÇÃO II - PEDAGOGIA	MARIA THOME NETO
2255	54201151	***.313.871- **		SIMONE PEREIRA BORGES	PROFISSIONAL DE EDUCAÇÃO II - PEDAGOGIA	MARIA THOME NETO
2256	54166299	***.312.291- **		SIMONE SALES OLIVEIRA	PROFISSIONAL DE EDUCAÇÃO II - PEDAGOGIA	MARIA THOME NETO
2257	54197022	***.706.881- **		SONIA MARIA DE ANDRADE	PROFISSIONAL DE EDUCAÇÃO II - PEDAGOGIA	MARIA THOME NETO
2258	54193664	***.492.091- **		SORAIA ANTONIO LOPES	PROFISSIONAL DE EDUCAÇÃO II - PEDAGOGIA	MARIA THOME NETO
2259	54151843	***.431.001- **		SUÊD VIEIRA DAMASCENO	PROFISSIONAL DE EDUCAÇÃO II - PEDAGOGIA	MARIA THOME NETO

	Nº	Inscrição	CPF	Nome Candidato	Cargo	Coordenadoria
2260	54187499	***.345.581- **		SUELY EUGENIO MAGALHAES	PROFISSIONAL DE EDUCAÇÃO II - PEDAGOGIA	MARIA THOME NETO
2261	54151624	***.375.001- **		VALERIA CRISTINA SILVA BATISTA	PROFISSIONAL DE EDUCAÇÃO II - PEDAGOGIA	MARIA THOME NETO
2262	54156510	***.394.601- **		VALERIA PEREIRA SILVA COELHO	PROFISSIONAL DE EDUCAÇÃO II - PEDAGOGIA	MARIA THOME NETO
2263	54175473	***.810.381- **		WILZA NOGUEIRA CAVALCANTE	PROFISSIONAL DE EDUCAÇÃO II - PEDAGOGIA	MARIA THOME NETO
2264	54175142	***.041.671- **		ZENEIDE FRANCISCA DE SOUZA	PROFISSIONAL DE EDUCAÇÃO II - PEDAGOGIA	MARIA THOME NETO
2265	54181116	***.960.645- **		ANA CLAUDIA NOVAES DE ARAUJO	PROFISSIONAL DE EDUCAÇÃO II - PORTUGUÊS	BRASIL DI RAMOS CAIADO
2266	54190591	***.406.235- **		ANALENE ALVES OLIVEIRA CHAVES	PROFISSIONAL DE EDUCAÇÃO II - PORTUGUÊS	BRASIL DI RAMOS CAIADO
2267	54161706	***.963.121- **		ROSA MARIA RIBEIRO DE MORAIS	PROFISSIONAL DE EDUCAÇÃO II - PORTUGUÊS	BRASIL DI RAMOS CAIADO
2268	54173579	***.620.651- **		TERESINHA ALVES BORGES	PROFISSIONAL DE EDUCAÇÃO II - PORTUGUÊS	BRASIL DI RAMOS CAIADO
2269	54177433	***.981.541- **		VALDIRENE GOMES DA SILVA RIBEIRO	PROFISSIONAL DE EDUCAÇÃO II - PORTUGUÊS	BRASIL DI RAMOS CAIADO
2270	54201637	***.998.141- **		ATILA SILVA ARRUDA TEIXEIRA	PROFISSIONAL DE EDUCAÇÃO II - PORTUGUÊS	CENTRAL
2271	54196533	***.302.406- **		IVANA PINTO RAMOS	PROFISSIONAL DE EDUCAÇÃO II - PORTUGUÊS	CENTRAL
2272	54160795	***.032.912- **		JOSIEL MONTEIRO DA SILVA	PROFISSIONAL DE EDUCAÇÃO II - PORTUGUÊS	CENTRAL
2273	54154725	***.172.780- **		PATRICIA DA ROSA TEIXEIRA DOS SANTOS	PROFISSIONAL DE EDUCAÇÃO	CENTRAL

	Nº	Inscrição	CPF	Nome Candidato	Cargo	Coordenadoria
					II - PORTUGUÊS	
2274	54205044	***.058.821- **		AURIA LUIZ DA SILVA	PROFISSIONAL DE EDUCAÇÃO II - PORTUGUÊS	JARBAS JAYME
2275	54164976	***.647.001- **		GALDECI FEITOSA DOS ANJOS COSTA	PROFISSIONAL DE EDUCAÇÃO II - PORTUGUÊS	JARBAS JAYME
2276	54163886	***.146.221- **		LEONICE MARIA DA SILVA FERREIRA	PROFISSIONAL DE EDUCAÇÃO II - PORTUGUÊS	JARBAS JAYME
2277	54166054	***.698.391- **		MARIA CONCEICAO DE ARAUJO RODRIGUES	PROFISSIONAL DE EDUCAÇÃO II - PORTUGUÊS	JARBAS JAYME
2278	54194357	***.269.001- **		MARIA DO SOCORRO BARBOSA LEMES	PROFISSIONAL DE EDUCAÇÃO II - PORTUGUÊS	JARBAS JAYME
2279	54162905	***.417.591- **		SILSETE DA SILVA SANTOS	PROFISSIONAL DE EDUCAÇÃO II - PORTUGUÊS	JARBAS JAYME
2280	54188173	***.642.944- **		FRANCISCO CLESON DA CRUZ	PROFISSIONAL DE EDUCAÇÃO II - PORTUGUÊS	MARIA HELENA BATISTA BRETAS
2281	54155198	***.587.831- **		KÊNIA NONATO	PROFISSIONAL DE EDUCAÇÃO II - PORTUGUÊS	MARIA HELENA BATISTA BRETAS
2282	54161807	***.981.491- **		MARCIA RODRIGUES SOUSA	PROFISSIONAL DE EDUCAÇÃO II - PORTUGUÊS	MARIA HELENA BATISTA BRETAS
2283	54157346	***.493.502- **		ROZIMEIRE MOREIRA DA SILVA	PROFISSIONAL DE EDUCAÇÃO II - PORTUGUÊS	MARIA HELENA BATISTA BRETAS
2284	54177840	***.948.911- **		SUEIDE CAVALCANTE FERNANDES DE FREITAS	PROFISSIONAL DE EDUCAÇÃO II - PORTUGUÊS	MARIA HELENA BATISTA BRETAS
2285	54184040	***.733.951- **		JANE DA COSTA MARTINS ROCHA	PROFISSIONAL DE EDUCAÇÃO II - PORTUGUÊS	MARIA THOME NETO
2286	54197086	***.921.731- **		RITA DE CASSIA LEMOS AMOURY	PROFISSIONAL DE EDUCAÇÃO II - PORTUGUÊS	MARIA THOME NETO

Goiânia, 12 de abril de 2024.

MILLENE BALDY DE S. B. GIFFORD
Secretária Municipal de Educação



Documento assinado eletronicamente por **Millene Baldy de Sant'anna Braga Gifford, Secretária Municipal de Educação**, em 12/04/2024, às 11:43, conforme art. 1º, III, "b", da Lei 11.419/2006.



A autenticidade do documento pode ser conferida no site <https://www.goiania.go.gov.br/sei> informando o código verificador **3936839** e o código CRC **F4A8E6F1**.

Rua 227-A, nº 331, Quadra 67-D -
- Bairro Setor Leste Universitário
CEP 74610-060 Goiânia-GO

Referência: Processo Nº 24.24.000015608-9

SEI Nº 3936839v1



Prefeitura de Goiânia
Secretaria Municipal de Educação
Gabinete do Secretário

PROCESSO SELETIVO SIMPLIFICADO EDITAL 001/2024

EDITAL DE CONVOCAÇÃO Nº 003/2024

1. A Secretaria Municipal de Educação de Goiânia, no uso de suas atribuições legais e considerando o Resultado Final do Processo Seletivo Simplificado – Edital 001/2024, **convoca** os candidatos listados, classificados para os cargos especificados a seguir, para **comparecerem pessoalmente** com toda a documentação exigida para a contratação, nos dias especificados abaixo.

1.1 Conforme item 13.14.1 do Edital deste Processo Seletivo, **esta convocação será realizada exclusivamente de forma presencial, não havendo o upload dos documentos.**

DO DIA 15/04/2024 ATÉ 19/04/2024

Horário de atendimento presencial das Coordenadorias Regionais de Educação 08h às 12h e 14h às 17h

REGIONAL	CRE	ENDEREÇO
BRASIL DI RAMOS CAIADO	CRE Brasil Di Ramos Caiado	Rua Professor Lázaro Costa, Qd. 167, Lt. 10. Cidade Jardim.
CENTRAL	CRE Central	Rua 243, esquina com a Rua 220, nº 260. Setor Leste Universitário.
JARBAS JAYME	CRE Jarbas Jayme	Rua C-75 com a Rua C-93. Setor Sudoeste
MARIA HELENA BATISTA BRETAS	CRE Maria Helena Batista Bretas	Avenida Goiás Norte, Qd. 68, Lt. 01,. Setor Urias Magalhães.
MARIA THOME NETO	CRE Maria Thomé Neto	Rua C-165, nº 77, Qd. 588,. Bairro Nova Suíça.

CARGO	REGIONAL	CLASSIFICAÇÃO
AGENTE DE APOIO EDUCACIONAL	BRASIL	116 - 157 AC 8 - 10 *PCD 29 - 38 **PPP
	CENTRAL	190 - 272 AC 13 - 17 *PCD 48 - 67 **PPP
	JARBAS	232 - 280 AC 16 - 18 *PCD 63 - 74 **PPP
	BRETAS	176 - 242 AC 12 - 15 *PCD 45 - 59 **PPP
	THOMÉ	159 - 224 AC 11 - 14 *PCD 40 - 55 **PPP
AUXILIAR DE ATIVIDADES EDUCATIVAS	BRASIL	36 - 198 AC 4 - 12 *PCD 11 - 51 **PPP
	CENTRAL	57 - 217 AC 5 - 13 *PCD 14 - 50 **PPP
	JARBAS	79 - 258 AC 6 - 16 *PCD 21 - 65 **PPP

CARGO	REGIONAL	CLASSIFICAÇÃO
	BRETAS	42 - 214 AC 4 - 13 *PCD 12 - 52 **PPP
	THOMÉ	65 - 232 AC 5 - 13 *PCD 16 - 55 **PPP
PROFISSIONAL DE EDUCAÇÃO II - ARTE	BRASIL	1 **PPP
	CENTRAL	3 - 5 AC 1 *PCD 1 e 2 **PPP
	JARBAS	4 - 6 AC 3 **PPP
	BRETAS	6 - 10 AC
	THOMÉ	5 e 6 AC
PROFISSIONAL DE EDUCAÇÃO II - CIÊNCIAS	CENTRAL	1 AC
	JARBAS	4 e 5 AC
	BRETAS	3 AC
PROFISSIONAL DE EDUCAÇÃO II - EDUCAÇÃO FÍSICA	BRASIL	1 *PCD
	CENTRAL	5 e 6 AC 2 **PPP
	JARBAS	6 e 7 AC 2 **PPP
	BRETAS	7 AC 2 **PPP
	THOMÉ	4 e 5 AC
PROFISSIONAL DE EDUCAÇÃO II - GEOGRAFIA	BRASIL	6 AC 2 **PPP
	CENTRAL	4 e 5 AC
	JARBAS	1 **PPP
	BRETAS	1 AC
PROFISSIONAL DE EDUCAÇÃO II - HISTÓRIA	BRASIL	1 e 2 AC
	JARBAS	4 e 5 AC
	THOMÉ	1 AC
PROFISSIONAL DE EDUCAÇÃO II - INGLÊS	BRASIL	5 AC
	CENTRAL	4 e 5 AC 2 **PPP
	JARBAS	15 AC
	BRETAS	7 e 8 AC
	THOMÉ	4 - 6 AC
PROFISSIONAL DE EDUCAÇÃO II - INTÉRPRETE DE LIBRAS	BRETAS	2 AC
PROFISSIONAL DE EDUCAÇÃO II - MATEMÁTICA	BRASIL	4 - 8 AC 2 **PPP
	CENTRAL	3 - 7 AC 1 *PCD 2 **PPP
	JARBAS	11 - 15 AC 4 e 5 **PPP
	BRETAS	8 - 15 AC 3 e 4 **PPP
	THOMÉ	2 AC 1 e 2 **PPP
PROFISSIONAL DE EDUCAÇÃO II - PORTUGUÊS	BRASIL	7 - 10 AC 2 **PPP
	CENTRAL	1 - 3 AC 1 e 2 **PPP
	JARBAS	5 - 9 AC 2 **PPP
	BRETAS	10 - 14 AC 3 **PPP

CARGO	REGIONAL	CLASSIFICAÇÃO
	THOMÉ	3 AC 1 **PPP
PROFISSIONAL DE EDUCAÇÃO II - PEDAGOGIA	BRASIL	189 - 337 AC 13 - 18 *PCD 47 - 82 **PPP
	CENTRAL	114 - 262 AC 8 - 16 *PCD 30 - 65 **PPP
	JARBAS	167 - 312 AC 11 - 16 *PCD 42 - 76 **PPP
	BRETAS	170 - 329 AC 42 - 77 **PPP
	THOMÉ	87 - 188 AC 7 e 12 *PCD 22 - 45 **PPP

*PESSOA COM DEFICIÊNCIA

**PESSOA PRETA OU PARDA

***DOCUMENTAÇÃO NECESSÁRIA PARA CONTRATAÇÃO**

***Os candidatos com deficiência, deverão, além dos documentos citados abaixo, apresentar Laudo Médico, conforme ANEXO V do Edital nº 001/2024.**

**** Os candidatos negros (pretos ou pardos), deverão, além dos documentos citados abaixo, apresentar Autodeclaração Étnico-Racial, conforme Anexo VI do Edital nº 001/2024.**

***** Todos os candidatos deverão apresentar LAUDO MÉDICO DE EXAME DE SAÚDE OCUPACIONAL**

Cópias juntamente com os originais dos seguintes documentos:

- a) Formulário de Inscrição no Processo Seletivo Simplificado – Edital 001/2024;
- b) Carteira de Identidade, serão aceitas carteiras expedidas pelos Comandos Militares, pelos Corpos de Bombeiros Militares, pelas Secretarias de Segurança Pública e pelos Institutos de Identificação; Carteira Nacional de Habilitação (modelo com foto), passaporte, carteiras expedidas pelos órgãos fiscalizadores de exercício profissional (ordens, conselhos etc.), desde que possuam o número do Registro Geral (RG) com sua data de expedição;
- c) CPF;
- d) Título de Eleitor (frente e verso);
- e) Comprovante da última eleição (1º e 2º turno);
- f) Certificado de Reservista (homens);
- g) Certidão de Casamento ou averbação do divórcio;
- h) PIS/PASEP;
- i) Comprovante de endereço atualizado;
- j) Comprovante de conta corrente do Banco Itaú S.A. do mês atual (conta poupança ou conta conjunta não serão aceitas);
- k) Comprovações de Títulos e experiência profissional, conforme informado na ficha de inscrição e que estejam de acordo com o quadro 1, item 8 e Anexo III deste Edital;
- l) Diploma frente e verso (escolaridade): na falta do diploma, será aceita cópia da Certidão de Conclusão de Curso, com validade de 01 (um) ano da data de expedição, que conste a data da colação de grau ou original da Declaração, com validade de 30 (trinta) dias da data de expedição também constando a data da colação de grau;
- m) Comprovação de conclusão do 6º Ano do Ensino Fundamental para os candidatos que se inscreverem para a função de Agente de Apoio Educacional;
- n) Ter aptidão Física e mental para o exercício das atribuições da função, comprovado através de atestado de saúde ocupacional – ASO (providenciado pelo próprio candidato);
- o) Consulta Qualificação Cadastral do E-Social, disponível no site: <http://consultacadastral.inss.gov.br/Esocial/pages/index.xhtml>
- p) Declaração se exerce ou não função pública disponível no site www.goiania.go.gov.br, na página reservada aos Concursos e Seleções, no link www.goiania.go.gov.br, no ícone Concursos e Seleções, no link Processo Seletivo Simplificado – Secretaria Municipal de Educação – Edital nº 001/2024;

q) Certidões: em atendimento ao Artigo 20-A da Lei Orgânica do Município de Goiânia, acrescido pela Emenda nº 50, de 20 de junho de 2012, regulamentado pelo Decreto nº 1939, de 14 de agosto de 2012 e alterado pelo Decreto nº 2351, de 01 de novembro de 2012, todos os candidatos deverão apresentar a documentação abaixo relacionada para fins de contratação: e Anexo III deste Edital;

I - Certidão Negativa de 1º Grau Cível do Tribunal de Justiça do Estado de Goiás (selecionar a opção território estadual) disponível no site: <https://projudi.tjgo.jus.br/CertidaoNegativaPositivaPublica?%20PaginaAtual=1&TipoArea=1&InteressePessoal=&Territorio=&Finalidade=>,

II - Certidão Negativa de 1º Grau Criminal do Tribunal de Justiça do Estado de Goiás (selecionar a opção território estadual) disponível no site: <https://projudi.tjgo.jus.br/CertidaoNegativaPositivaPublica?PaginaAtual=1&TipoArea=2&InteressePessoal=S>,

III - Certidão Negativa de 1º Grau Cível da Justiça Federal da 1ª Região, no campo: selecionar um órgão, marque a opção: Regionalizada (1º e 2º Graus) disponível no site: <https://sistemas.trf1.jus.br/certidao/#/solicitacao>,

IV - Certidão Negativa de 1º Grau Criminal da Justiça Federal da 1ª Região, no campo: selecionar um órgão, marque a opção: Regionalizada (1º e 2º Graus) disponível no site: <https://sistemas.trf1.jus.br/certidao/#/solicitacao>,

V - Certidão Negativa da Justiça Eleitoral de Quitação Eleitoral com as obrigações eleitorais e VALIDAÇÃO DA CERTIDÃO, no site: <https://www.tse.jus.br/servicos-eleitorais/certidoes/certidao-de-quitacao-eleitoral>,

VI - Certidão Negativa da Justiça Eleitoral de Crimes Eleitorais com as obrigações eleitorais e VALIDAÇÃO DA CERTIDÃO, no site: <https://www.tse.jus.br/servicos-eleitorais/certidoes/certidao-de-crimes-eleitorais>,

VII - Certidão Negativa de Contas Julgadas Irregulares do Tribunal de Contas da União e VALIDAÇÃO DA CERTIDÃO, disponível no site: https://contasirregulares.tcu.gov.br/ordsext/f?p=105:21:0::NO:3%2C4%2C5%2C21:P21_FINS_ELEITORAIS:N,

VIII - Certidão Negativa de Contas do Tribunal de Contas do Estado de Goiás ou de outro ente federativo em que tenha exercido cargo ou função pública que enseje prestação de Contas relativas ao respectivo exercício e VALIDAÇÃO DA CERTIDÃO, disponível no site: <https://portal.tce.go.gov.br/emissao-de-certidoes>,

IX - Certidão Negativa de Contas dos Municípios do Estado de Goiás ou de outro ente federativo em que tenha exercido cargo ou função pública que enseje prestação de Contas relativas ao respectivo exercício e VALIDAÇÃO DA CERTIDÃO, disponível no site: <https://www.tcmgo.tc.br/certidao/index.jsf>,

Obs. 1: Os candidatos residentes fora do Município de Goiânia deverão apresentar também as Certidões Cível e Criminal do fórum da cidade de seu endereço domiciliar.

Obs. 2: Nos casos em que forem apresentadas certidões positivas, o interessado deverá anexar também a Certidão Narrativa das respectivas ações judiciais nelas constantes, além de documentação complementar pertinente, conforme Decreto nº 418, de 11 de fevereiro de 2015.

BRASIL DI RAMOS CAIADO					
AGENTE DE APOIO EDUCACIONAL - AMPLA CONCORRÊNCIA					
Class.	Inscrição	CPF	Nome Candidato	Data Nasc.	Pontuação
116	54180205	***.160.941-**	IDELMA VIEIRA DE CARVALHO	22/02/1966	10
117	54196850	***.172.282-**	DERISMAR RIBEIRO DA SILVA	16/03/1966	10
118	54175968	***.259.471-**	MARTA SOARES DA SILVA	28/03/1966	10
119	54203214	***.554.661-**	MARIA HEGNAMAR SILVA MARTINS	20/04/1966	10
120	54158987	***.747.078-**	Convocado como PPP no Edital de Convocação nº 001/2024	03/05/1966	10
121	54150691	***.050.172-**	IZABEL MARINE FLORA LUSO	11/05/1966	10
122	54172701	***.123.101-**	ZILDA JACINTO DE OLIVEIRA DA CRUZ	11/05/1966	10
123	54194500	***.322.223-**	ANA MEIRE CONCEICAO SILVA	12/05/1966	10
124	54203852	***.332.921-**	EIL MARQUES	18/05/1966	10
125	54181328	***.169.361-**	HELENA DE FATIMA DA SILVA ALVES	25/05/1966	10
126	54207846	***.093.571-**	HÉLIO CARDOSO DOS SANTOS	08/06/1966	10
127	54150821	***.204.211-**	ROSIMEIRE SANTANA SANTOS	10/07/1966	10
128	54164306	***.040.231-**	REZENDE RODRIGUES DA SILVA	13/07/1966	10
129	54190529	***.653.601-**	VILMA PEREIRA DA SILVA	22/08/1966	10
130	54181333	***.159.141-**	IARA MARIA RODRIGUES	30/08/1966	10
131	54178761	***.347.351-**	ANTONIA ROCHA MORATO	01/09/1966	10
132	54171221	***.434.171-**	Convocado como PPP no Edital de Convocação nº 001/2024	04/09/1966	10
133	54196489	***.199.471-**	MÁRCIA PEREIRA DE LIMA	30/09/1966	10
134	54191036	***.157.941-**	FRANCISCA PEREIRA FARIA	02/10/1966	10

BRASIL DI RAMOS CAIADO					
AGENTE DE APOIO EDUCACIONAL - AMPLA CONCORRÊNCIA					
135	54151554	***.440.321-**	SIMONE PAULA DA SILVA REIS	28/10/1966	10
136	54172753	***.544.841-**	Convocado como PPP no Edital de Convocação nº 001/2024	05/01/1967	10
137	54194719	***.014.521-**	Convocado como PPP no Edital de Convocação nº 001/2024	08/01/1967	10
138	54160036	***.331.763-**	MARIA DO SOCORRO APOLINARIA DA SILVA	09/01/1967	10
139	54174598	***.088.481-**	SIRLENE VIEIRA DE AMORIM	29/01/1967	10
140	54188950	***.365.211-**	SUELI MAARANHAO DE OLIVEIRA SILVA	31/01/1967	10
141	54190478	***.823.901-**	ONEIDA GONCALVES PINHEIRO	24/02/1967	10
142	54185381	***.447.471-**	ORSANTA PEREIRA DOS SANTOS	25/02/1967	10
143	54202291	***.882.301-**	EVANI RODRIGUES CARDOSO	26/02/1967	10
144	54160572	***.399.851-**	DIVANI SANTANA DE SOUSA ARAUJO	01/03/1967	10
145	54180437	***.592.281-**	MILTON RODRIGUES DA SILVA JUNIOR	02/03/1967	10
146	54182385	***.722.871-**	LUCIENE PEDROSO DE ALMEIDA	09/04/1967	10
147	54204181	***.516.171-**	NEUSENI MARIA DE SOUSA SILVA	10/04/1967	10
148	54157614	***.030.581-**	Convocado como PPP no Edital de Convocação nº 001/2024	15/04/1967	10
149	54173214	***.121.851-**	SONILDA DE OLIVEIRA WALDHELM DO NASCIMENT	17/04/1967	10
150	54170810	***.222.731-**	CARMEM LUCIA ALVES GOMES BRAZ	14/05/1967	10
151	54186809	***.237.251-**	ROMIS RIGAMONTE ALVES	21/05/1967	10
152	54169102	***.954.961-**	MARILDA LUIZA GOMES SILVA	22/05/1967	10
153	54178575	***.604.241-**	UMARY PEREIRA DA CUNHA	02/06/1967	10
154	54169730	***.094.951-**	ANA LUCIA FRANZAK	17/07/1967	10
155	54178673	***.376.131-**	MARIA SELMA DE SOUSA VAZ	07/08/1967	10
156	54192116	***.544.081-**	MARIA CELESTE TAVARES DA SILVA	20/08/1967	10
157	54174009	***.711.281-**	ILMA APARECIDA JANUARIO	22/08/1967	10

BRASIL DI RAMOS CAIADO					
AGENTE DE APOIO EDUCACIONAL - PESSOA COM DEFICIÊNCIA					
Class.	Inscrição	CPF	Nome Candidato	Data Nasc.	Pontuação
8	54156260	***.363.541-**	RENATA DE SOUZA BARBOSA	02/09/1996	8,5
9	54161583	***.432.844-**	NILCA MATOS DE OLIVEIRA	09/07/1971	8
10	54163716	***.671.142-**	JOSELIA PAZ DOS SANTOS	21/04/1973	8

BRASIL DI RAMOS CAIADO					
AGENTE DE APOIO EDUCACIONAL - PESSOA PRETA OU PARDA					
Class.	Inscrição	CPF	Nome Candidato	Data Nasc.	Pontuação
29	54190598	***.130.401-**	REGIVAM DE JESUS COSTA	28/09/1976	10
30	54160662	***.069.151-**	WESLENY DE CASTRO BARBOSA	14/10/1976	10
31	54200705	***.559.143-**	JOSELENE DA SILVA LOPES	28/11/1976	10
32	54172150	***.228.781-**	MARIA APARECIDA SILVA SANTOS	21/12/1976	10
33	54205086	***.153.771-**	ELAINE CRISTINA DOS SANTOS	03/02/1978	10
34	54179744	***.136.211-**	ALEXSANDRA DE AZEVEDO SOUSA	28/08/1978	10
35	54152338	***.573.441-**	CLAUDILENE DIVINA DIAS DA SILVA	01/09/1978	10
36	54194568	***.766.541-**	IVONE SANTOS XAVIER DE SOUZA	08/09/1978	10
37	54190889	***.232.661-**	RAIMUNDA TELES DA SILVA	28/10/1978	10
38	54188484	***.436.871-**	ADRIANA FERREIRA DOS REIS	28/10/1978	10

CENTRAL					
AGENTE DE APOIO EDUCACIONAL - AMPLA CONCORRÊNCIA					
Class.	Inscrição	CPF	Nome Candidato	Data Nasc.	Pontuação

CENTRAL					
AGENTE DE APOIO EDUCACIONAL - AMPLA CONCORRÊNCIA					
190	54190877	***.924.375-**	MARIA NICE FERNANDES SOUZA	21/05/1966	10
191	54184106	***.213.681-**	ANA DE FÁTIMA MARIA	26/05/1966	10
192	54183391	***.125.511-**	EDVONE MARIA BATISTA GOMES DOS SANTOS	11/06/1966	10
193	54181638	***.802.371-**	ELEN GONCALVES RESENDE	17/06/1966	10
194	54152064	***.162.171-**	MARIA JUDITH ARAUJO BACELAR	19/06/1966	10
195	54197285	***.323.651-**	GERCINA INOCENCIA CRUVINEL	23/06/1966	10
196	54181364	***.373.823-**	JOANA FARIAS ANDRADE	24/06/1966	10
197	54158751	***.164.911-**	DIVA AFONSO	27/06/1966	10
198	54194128	***.793.002-**	VALDIZA DO NASCIMENTO E SOUSA	16/07/1966	10
199	54188356	***.006.191-**	MARIA APARECIDA NUNES DOS SANTOS SILVA	01/08/1966	10
200	54167515	***.335.761-**	NILZA MARIA PEREIRA	06/08/1966	10
201	54176086	***.102.151-**	NILVA BARBOSA DA SILVA	14/08/1966	10
202	54165021	***.271.241-**	ZENAIDE DE BRITO SANTOS ROCHA	25/08/1966	10
203	54177992	***.129.581-**	REGINALDA ALVES DOS SANTOS	06/09/1966	10
204	54193301	***.279.151-**	ANTUNIEL DE SOUZA	10/09/1966	10
205	54178754	***.427.861-**	ANDREA CRISTINA MORAIS	16/09/1966	10
206	54207803	***.839.531-**	CARMEM TÂNIA MARINHO VIEIRA	16/09/1966	10
207	54186979	***.838.801-**	MARIA DO SOCORRO ALVES DOS SANTOS PASSOS F	30/09/1966	10
208	54161697	***.418.751-**	IVANILDE AIRES DA SILVA	02/10/1966	10
209	54181349	***.209.041-**	NEURACI PEREIRA ALVES	17/10/1966	10
210	54177645	***.569.771-**	TEREZINHA LOPES MARTINS	21/10/1966	10
211	54186916	***.585.981-**	MARILUCE RIBEIRO GUIMARAES	08/11/1966	10
212	54201819	***.186.703-**	EDILEUZA NEVES CAVALCANTE COSTA	23/11/1966	10
213	54174276	***.420.581-**	Convocado como PPP no Edital de Convocação nº 001/2024	25/11/1966	10
214	54176485	***.920.641-**	MARIA APARECIDA CIPRIANO	27/11/1966	10
215	54189533	***.922.741-**	ALTAMIRO ALVES NETO	02/12/1966	10
216	54188974	***.933.811-**	LUZIA APARECIDA DA SILVA	13/12/1966	10
217	54196105	***.072.371-**	MILTON LUIZ DOS SANTOS SILVA	10/01/1967	10
218	54193325	***.261.091-**	AMÉLIA FEITOSA DA SILVA RAMOS	12/01/1967	10
219	54205283	***.897.611-**	ROSIMAR DE SOUZA	19/01/1967	10
220	54178834	***.190.921-**	VALNIR LUCIANA SILVA LIMA	01/02/1967	10
221	54151514	***.556.321-**	Convocado como PPP no Edital de Convocação nº 001/2024	06/02/1967	10
222	54203107	***.527.261-**	JOSUE PEREIRA BRITO	02/03/1967	10
223	54155922	***.113.891-**	ELSA MARIA RODRIGUES DE SOUSA	07/03/1967	10
224	54173026	***.384.401-**	LUZANETE BARBOSA AGUIAR DE SOUZA	19/03/1967	10
225	54155249	***.374.441-**	IZABEL CRISTINA MACHADO	29/03/1967	10
226	54183843	***.732.731-**	WELLINGTON RODRIGUES DE SOUSA	11/04/1967	10
227	54208778	***.955.781-**	Convocado como PPP no Edital de Convocação nº 001/2024	22/04/1967	10
228	54170588	***.103.471-**	AIDA APARECIDA DALSSASSO ARAUJO	07/05/1967	10
229	54182328	***.889.411-**	Convocado como PPP no Edital de Convocação nº 001/2024	09/05/1967	10
230	54169533	***.261.301-**	DIVINA ETERNA MOREIRA	29/05/1967	10
231	54191958	***.090.411-**	IOLANDA BARROS E SOSA	31/05/1967	10
232	54189461	***.368.821-**	ASTOLPHO COELHO BICALHO	18/06/1967	10
233	54198178	***.082.021-**	Convocado como PCD no Edital de Convocação nº 001/2024	01/07/1967	10
234	54177717	***.464.341-**	RUBENS VIEIRA DE MORAES	13/07/1967	10
235	54157369	***.651.791-**	RONEIDE DA CRUZ PESSOA	18/07/1967	10

CENTRAL					
AGENTE DE APOIO EDUCACIONAL - AMPLA CONCORRÊNCIA					
236	54161033	***.870.211-**	Convocado como PCD no Edital de Convocação nº 001/2024	27/07/1967	10
237	54183729	***.605.918-**	IVANICE BRITO DE SOUZA	30/07/1967	10
238	54191896	***.231.301-**	EVA LUSTOSA ROCHA	02/09/1967	10
239	54163591	***.013.541-**	IZABEL NEREIDES SOUSA	03/09/1967	10
240	54150808	***.495.381-**	CRISTIANA MARTINS DA CUNHA OLIVEIRA	05/09/1967	10
241	54171486	***.354.701-**	ADELICE LOURENA DA SILVA	05/09/1967	10
242	54151091	***.277.461-**	MARILIA MENDES GADELHA	07/09/1967	10
243	54170452	***.221.051-**	MARIA CLARET GOMES	26/09/1967	10
244	54158807	***.308.751-**	DEUZENI DE ALENCAR PIMENTEL SÁNCHEZ	10/10/1967	10
245	54193055	***.126.551-**	ILMA ANDRADE DA ROCHA PEREIRA	11/10/1967	10
246	54170085	***.076.721-**	ELZA LOPES BATISTA	15/10/1967	10
247	54168144	***.543.591-**	DENILCE CARDOSO PEREIRA	17/10/1967	10
248	54154017	***.392.801-**	Convocado como PPP no Edital de Convocação nº 002/2024	19/10/1967	10
249	54182422	***.437.901-**	ISMAR PEREIRA LIMA	26/11/1967	10
250	54204250	***.161.121-**	EULER BORGES SILVA	11/12/1967	10
251	54171779	***.022.181-**	LUZIA BARBOSA DE SOUSA ALVES	13/12/1967	10
252	54160132	***.831.061-**	MARIA VALERIA VIEIRA DE SOUSA	31/12/1967	10
253	54158580	***.698.391-**	IVANILDE ROSA DA SILVA LEAL	05/01/1968	10
254	54173094	***.283.131-**	MARIA GORETTE DE SOUSA MOURA	17/01/1968	10
255	54171070	***.458.128-**	SUELI CORREIA DE LIMA	20/01/1968	10
256	54187592	***.751.981-**	MARIA APARECIDA PEREIRA MENDES	02/04/1968	10
257	54159015	***.372.791-**	NUBIA DA SILVA GUIMARAES	04/04/1968	10
258	54190225	***.167.521-**	SILVÂNIA RODRIGUES DA SILVA	08/04/1968	10
259	54160177	***.377.451-**	ADRIANE CRISTINA DA CRUZ MELO	09/04/1968	10
260	54193012	***.183.851-**	EVA DE CARVALHO AZEVEDO RODRIGUES	14/04/1968	10
261	54184434	***.620.861-**	MEIRIVONE BOLETO DOS SANTOS	17/04/1968	10
262	54170928	***.481.741-**	MARIA ALAIDES RIBEIRO DA CONCEIO	21/04/1968	10
263	54192661	***.883.571-**	Convocado como PPP no Edital de Convocação nº 002/2024	01/05/1968	10
264	54170715	***.473.541-**	MARIA SALETE FERREIRA PEREIRA	04/05/1968	10
265	54177939	***.438.341-**	JOELIA DE FATIMA SILVA FERNANDES	13/05/1968	10
266	54192145	***.823.021-**	ROSEMEIRE DOS SANTOS COSTA	17/05/1968	10
267	54153889	***.057.033-**	BEMVINDA DE SANTANA CASTRO	22/05/1968	10
268	54169081	***.996.462-**	ALCIRENE FRANCISCA DO NASCIMENTO	24/05/1968	10
269	54157682	***.884.221-**	JULIVANIA APARECIDA DA SILVA	07/06/1968	10
270	54186536	***.760.701-**	MARIA RODRIGUES BRAGA	30/06/1968	10
271	54153194	***.781.961-**	MARIA MIGUEL DE SOUZA	09/07/1968	10
272	54206516	***.662.431-**	SONIA MOREIRA RODRIGUES GOMES	16/07/1968	10

CENTRAL					
AGENTE DE APOIO EDUCACIONAL - PESSOA COM DEFICIÊNCIA					
Class.	Inscrição	CPF	Nome Candidato	Data Nasc.	Pontuação
13	54202410	***.396.631-**	THOMAZ MAGNUM DA SILVA ALVES	30/10/1987	7
14	54205261	***.134.911-**	ERNANEALVESDASILVA	19/02/1994	7
15	54166863	***.751.463-**	KAROLINA FREITAS NEVES	29/05/1998	6,25
16	54194612	***.408.761-**	LINDOMAR ALVES DE OLIVEIRA	30/01/1969	6
17	54165946	***.730.883-**	FRANCISCA REGINA DE SOUSA	29/08/1974	6

CENTRAL					
AGENTE DE APOIO EDUCACIONAL - PESSOA PRETA OU PARDA					
Class.	Inscrição	CPF	Nome Candidato	Data Nasc.	Pontuação
48	54204300	***.117.561-**	DEFFERSON DIVINO PACHECO	27/10/1973	10
49	54174989	***.809.281-**	MARCILENE DE LIMA	25/12/1973	10
50	54208710	***.411.901-**	WALTENES GOMES DE OLIVEIRA	31/12/1973	10
51	54164248	***.751.101-**	NELSI VIEIRA DA SILVA	06/05/1974	10
52	54200142	***.316.861-**	JOSEANE BORBA MACHADO TIMOTEO	28/08/1974	10
53	54163791	***.003.731-**	SIMONE LEANDRO DA SILVA	16/03/1975	10
54	54188532	***.786.551-**	NOEME MARTINS VIANA MARTINS	21/02/1976	10
55	54177771	***.827.335-**	NEUSA BERTUNES DE SOUZA	26/09/1976	10
56	54187082	***.947.471-**	GIVANIA BATISTA DE MACEDO	18/11/1976	10
57	54168243	***.515.651-**	LUCIANO DA CRUZ BORGES	15/02/1977	10
58	54171189	***.118.951-**	LEA ALVES PEREIRA	01/07/1977	10
59	54182742	***.014.301-**	WERLLES DA SILVA ARANTES	22/09/1977	10
60	54176505	***.812.813-**	EDMILSON SOUZA DA COSTA CARVALHO	11/01/1978	10
61	54168096	***.733.031-**	VILMA APARECIDA PEREIRA	24/07/1978	10
62	54152829	***.210.801-**	EIDE PEREIRA GALIZA MATOS	02/08/1978	10
63	54161991	***.970.191-**	KEILA DAS NEVES SILVA	29/08/1978	10
64	54178857	***.258.641-**	ELDA DE SOUSA SILVA	13/09/1978	10
65	54204392	***.817.401-**	JUSCELIA GONZAGA DA SILVA	18/10/1978	10
66	54179803	***.076.181-**	MARINEIDE CARLOS CARDEAL	03/01/1979	10
67	54164784	***.908.211-**	MARCELIA FRANCISCA DE OLIVEIRA	15/01/1979	10

JARBAS JAYME					
AGENTE DE APOIO EDUCACIONAL - AMPLA CONCORRÊNCIA					
Class.	Inscrição	CPF	Nome Candidato	Data Nasc.	Pontuação
232	54167156	***.223.151-**	MARILAN ROSA SOARES	23/06/1967	10
233	54183621	***.638.331-**	DIVINA APARECIDA FELISBERTO	02/07/1967	10
234	54181099	***.401.403-**	DALVA DARTE BEZERRA DA SILVA	11/07/1967	10
235	54160957	***.658.781-**	VALQUÍRIA GOMES DA SILVA MORAIS	24/07/1967	10
236	54192975	***.595.384-**	MARINEI DOS SANTOS SILVA	29/07/1967	10
237	54163068	***.711.341-**	Convocado como PPP no Edital de Convocação nº 001/2024	27/08/1967	10
238	54191131	***.109.441-**	Convocado como PPP no Edital de Convocação nº 001/2024	30/08/1967	10
239	54170332	***.761.771-**	SILVONE PEREIRA DA SILVA	02/09/1967	10
240	54196656	***.630.631-**	MONICA BORGES DE SOUSA	10/10/1967	10
241	54182897	***.469.471-**	ABADIA PEREIRA DO NASCIMENTO	10/11/1967	10
242	54167805	***.391.991-**	Convocado como PPP no Edital de Convocação nº 001/2024	21/11/1967	10
243	54185202	***.166.781-**	JOAO BATISTA DA ROCHA	22/11/1967	10
244	54190583	***.243.741-**	MARIA EDILENE DA CONCEICAO	25/11/1967	10
245	54172943	***.789.601-**	ERLENE MARTINS	09/12/1967	10
246	54205674	***.441.701-**	GERCINA FELIX ARRUDA	18/12/1967	10
247	54203755	***.843.491-**	ALIAN MARIA FREIRE	05/01/1968	10
248	54194755	***.026.491-**	SILDETE FERREIRA DE CARVALHO	24/01/1968	10
249	54178605	***.949.276-**	ELIZABETH COSTA GARCIA	26/02/1968	10
250	54183505	***.457.661-**	EDNA MARIA DA SILVA	14/03/1968	10
251	54172437	***.581.771-**	MARIA DE LOURDES PEREIRA	29/03/1968	10
252	54189168	***.556.721-**	ROSIMAR MEIRELES DE PAULA	08/04/1968	10
253	54179915	***.864.401-**	MARIZETE BATISTA DE OLIVEIRA	13/04/1968	10
254	54172866	***.215.221-**	SÔNIA FERNANDES DE ALMEIDA SILVA	03/05/1968	10
255	54195154	***.659.301-**	DAGNA ALVES DE AGUIAR	18/05/1968	10
256	54170239	***.741.593-**	ROSA DA SILVA OLIVEIRA NUNES	22/05/1968	10

JARBAS JAYME					
AGENTE DE APOIO EDUCACIONAL - AMPLA CONCORRÊNCIA					
257	54199569	***.514.171-**	ISABEL CRISTINA ARANTES	27/05/1968	10
258	54183145	***.353.681-**	SIMONE MUNIZ DE CAMPOS	06/06/1968	10
259	54172844	***.235.631-**	LENY MARIA DA SILVA FFRANCO	10/06/1968	10
260	54160308	***.757.731-**	DEBORA SOARES SANTOS	08/07/1968	10
261	54172975	***.807.761-**	Convocado como PPP no Edital de Convocação nº 001/2024	24/07/1968	10
262	54183554	***.291.621-**	NEILA DE JESUS VIEIRA	06/08/1968	10
263	54190406	***.327.161-**	DALVA MARIA DA SILVA RAMOS	09/09/1968	10
264	54180011	***.194.891-**	JAQUELINE BATISTA DE SOUZA	15/09/1968	10
265	54185488	***.896.341-**	LAUDISSEIA LOUREIRO SANTOS OLIVEIRA	15/09/1968	10
266	54167546	***.170.831-**	SIMENIA APARECIDA DA SILVA	16/09/1968	10
267	54184583	***.412.331-**	MIRACI SILVA DO ESPIRITO SANTO	21/09/1968	10
268	54183129	***.773.381-**	IRACI DA SILVA DE SOUZA DA SILVA SILVEIRA	23/09/1968	10
269	54177991	***.569.421-**	JANE BUENO FERNANDES SANTOS	26/09/1968	10
270	54183353	***.346.526-**	ELIA MARIA DA SILVA	06/10/1968	10
271	54171432	***.254.241-**	LUCIENE MARTINS DE SOUZA	18/10/1968	10
272	54166774	***.101.832-**	MÁRNA RIBEIRO FERREIRA PEREIRA	22/10/1968	10
273	54193208	***.953.641-**	KATIA FERREIRA DA SILVA	15/11/1968	10
274	54178437	***.530.361-**	IVONESA DE FARIA OLIVEIRA	20/11/1968	10
275	54193443	***.564.511-**	SUELI FRANCISCA DOS SANTOS	21/11/1968	10
276	54190613	***.044.691-**	SUELI GOMES DO AMARAL	27/11/1968	10
277	54177060	***.775.322-**	ANA MARIA DA SILVA PEREIRA	02/12/1968	10
278	54191798	***.569.681-**	CARMEN LÚCIA FERREIRA DOS SANTOS SOUZA	25/12/1968	10
279	54191294	***.041.251-**	MARIA ISABEL RAMOS SOUZA	30/12/1968	10
280	54190350	***.313.811-**	FATIMA CLARETE DE FARIA	01/01/1969	10

JARBAS JAYME					
AGENTE DE APOIO EDUCACIONAL - PESSOA COM DEFICIÊNCIA					
Class.	Inscrição	CPF	Nome Candidato	Data Nasc.	Pontuação
16	54177309	***.812.301-**	JUCELY DIVINA DE PAULA ROCHA	09/10/1968	8
17	54186324	***.640.483-**	MARIA DAYANA DA SILVA	09/08/1994	8
18	54176887	***.590.241-**	LUDMILA FIDELIS TORRES	13/04/1982	7

JARBAS JAYME					
AGENTE DE APOIO EDUCACIONAL - PESSOA PRETA OU PARDA					
Class.	Inscrição	CPF	Nome Candidato	Data Nasc.	Pontuação
63	54153100	***.398.881-**	GEANDRA FERREIRA DE PAIVA	16/12/1981	10
64	54169725	***.412.041-**	WELLINGTON CANDIDO FERREIRA	26/12/1981	10
65	54192875	***.139.781-**	ADRIANA DO AMARAL	31/12/1981	10
66	54172927	***.944.531-**	JANETE LAURA DE ALMEIDA	28/01/1982	10
67	54198014	***.646.241-**	LILIA DE CALDAS MAIA	21/02/1982	10
68	54188059	***.067.137-**	DULCELENE DE OLIVEIRA CIRINO	14/05/1982	10
69	54167137	***.939.781-**	RENATA RODRIGUES DA SILVA	18/05/1982	10
70	54173183	***.957.351-**	CINTIA ETERNA GONCALVES DE OLIVEIRA	30/06/1982	10
71	54200550	***.583.151-**	TEREZINHA DA SILVA MENDES	13/07/1982	10
72	54187833	***.471.041-**	ALZENI GONÇALVES DE ABREU	03/11/1982	10
73	54155911	***.298.271-**	VALDENICE DE JESUS DE BRITO	22/11/1982	10
74	54164513	***.533.861-**	FRANCINALVA MATIAS DA SILVA	02/12/1982	10

MARIA HELENA BATISTA BRETAS					
AGENTE DE APOIO EDUCACIONAL - AMPLA CONCORRÊNCIA					
Class.	Inscrição	CPF	Nome Candidato	Data Nasc.	Pontuação
176	54160765	***.479.711-**	ANA MARIA BATISTA ALVES	12/03/1968	10
177	54179371	***.117.271-**	IVONE BARBOSA DA SILVA	03/04/1968	10
178	54178510	***.555.981-**	ZILA LINO FERREIRA MENDONCA	11/04/1968	10
179	54180097	***.273.966-**	Convocado como PPP no Edital de Convocação nº 001/2024	20/05/1968	10
180	54157236	***.263.261-**	MARIA DO SOCORRO COELHO DA SILVA	26/05/1968	10
181	54194714	***.494.101-**	PÊDRA GONÇALVES BONTEMPO	16/06/1968	10
182	54161420	***.479.291-**	Convocado como PPP no Edital de Convocação nº 001/2024	03/07/1968	10
183	54198867	***.597.333-**	ANTONIA LUCIA BEZERRA DE NOJOSA	18/07/1968	10
184	54177723	***.629.641-**	IRENE EVANGELISTA DA SILVA ALMEIDA	22/07/1968	10
185	54191233	***.276.811-**	Convocado como PPP no Edital de Convocação nº 001/2024	28/07/1968	10
186	54187607	***.544.691-**	ADENILSON MORAIS DA SILVA	07/09/1968	10
187	54202461	***.924.601-**	MARIA LUCINDA SANTOS DE SOUZA	25/09/1968	10
188	54156046	***.120.981-**	SILVIO LOURENÇO LEITE	23/10/1968	10
189	54188380	***.377.541-**	SONIA FERREIRA DA SILVA	25/10/1968	10
190	54183896	***.199.211-**	LINDALIA RODRIGUES LEAO	14/11/1968	10
191	54178525	***.098.261-**	ANA LUCIA PEREIRA DA CUNHA RODRIGUES	03/12/1968	10
192	54171907	***.965.961-**	ELAINE NUNES FERREIRA	18/12/1968	10
193	54203674	***.646.171-**	MARCIA HELENA DE ANDRADE PEREIRA	02/02/1969	10
194	54173133	***.247.553-**	RITA CELIA DA SILVA CARNEIRO	08/02/1969	10
195	54162694	***.774.231-**	MARIA EDINALVA FERREIRA DE CARVALHO SANTOS	23/02/1969	10
196	54177730	***.142.361-**	WANDERLUCIA MENDES DE SOUZA PEREIRA	21/03/1969	10
197	54201788	***.904.821-**	WANDIR DA SILVA	02/04/1969	10
198	54195052	***.694.881-**	MARTA DA SILVA	06/04/1969	10
199	54196348	***.235.771-**	EDIONE DE OLIVEIRA	17/04/1969	10
200	54188025	***.763.513-**	Convocado como PPP no Edital de Convocação nº 001/2024	04/05/1969	10
201	54179405	***.776.972-**	MARIA DA GUIA DOS SANTOS SOUSA	08/05/1969	10
202	54186348	***.081.291-**	MARIA IVA DE SOUSA	20/05/1969	10
203	54163652	***.528.061-**	IVONE LEAL	06/07/1969	10
204	54208738	***.312.706-**	Convocado como PPP no Edital de Convocação nº 001/2024	10/07/1969	10
205	54155885	***.967.381-**	CLÁUDIA REGINA DE CARVALHO	23/07/1969	10
206	54186454	***.174.491-**	REGINA ROSA DE JESUS	26/07/1969	10
207	54170045	***.058.301-**	MARCELO RODRIGUES DA SILVA	29/07/1969	10
208	54155026	***.491.341-**	Convocado como PPP no Edital de Convocação nº 001/2024	30/08/1969	10
209	54187122	***.250.801-**	LUIZ GONZAGA DE BRITO	15/09/1969	10
210	54204055	***.830.481-**	MARIA DE JESUS DA SILVA DOS REIS	27/09/1969	10
211	54151680	***.747.701-**	Convocado como PPP no Edital de Convocação nº 001/2024	06/10/1969	10
212	54177317	***.719.401-**	VANDERLY BATISTA DOS SANTOS	08/10/1969	10
213	54184254	***.213.453-**	GENEVAL SOARES CARNEIRO	08/10/1969	10
214	54164639	***.538.101-**	ANGELITA GONCALVES DA SILVA	01/11/1969	10
215	54188050	***.404.091-**	GENI ITACARAMBY DA MOTA	08/11/1969	10
216	54187960	***.144.131-**	GENI ITACARAMBY DA MOTA	08/11/1969	10
217	54171989	***.534.431-**	Convocado como PPP no Edital de Convocação nº 001/2024	19/11/1969	10
218	54201423	***.124.631-**	CARLOS JOSE ALVES DE MIRANDA	07/12/1969	10
219	54175826	***.205.781-**	ELIZETE ARAUJO TEIXEIRA FREITAS	14/12/1969	10
220	54151229	***.320.541-**	Convocado como PPP no Edital de Convocação nº	17/01/1970	10

MARIA HELENA BATISTA BRETAS					
AGENTE DE APOIO EDUCACIONAL - AMPLA CONCORRÊNCIA					
			002/2024		
221	54187621	***.682.441-**	ELIANDRA DA PENHA CORDEIRO DE FARIA FERREIR	24/01/1970	10
222	54175711	***.561.981-**	EDITE VAZ NETO MARTINS	26/01/1970	10
223	54165729	***.580.241-**	MARIA APARECIDA ALVES DA FONSECA	04/02/1970	10
224	54162669	***.944.691-**	CELMA ROCHA FERREIRA	28/02/1970	10
225	54152813	***.313.802-**	CARMITA DE JESUS PROCOPIO	24/03/1970	10
226	54201107	***.697.441-**	LEILA DA GRACA GONCALVES	03/04/1970	10
227	54179312	***.558.811-**	MARLENE FERREIRA DE JESUS	15/04/1970	10
228	54197426	***.050.671-**	EDIVANDO ALVES DE ARAUJO	18/04/1970	10
229	54161004	***.985.791-**	SÔNIA CÉLIA CAMPOS CAVALCANTE	01/05/1970	10
230	54169188	***.431.161-**	Convocado como PPP no Edital de Convocação nº 002/2024	02/05/1970	10
231	54160327	***.799.951-**	Convocado como PPP no Edital de Convocação nº 002/2024	13/05/1970	10
232	54191727	***.407.172-**	NONATA FERREIRA DA SILVA ARAUJO	14/05/1970	10
233	54196805	***.935.191-**	GISZELIA AMORIM BATISTA SILVA	08/06/1970	10
234	54197004	***.994.011-**	MARCILENE M MONTEIRO	18/07/1970	10
235	54181084	***.224.381-**	MARIA OMIDES ROSA SILVA	16/08/1970	10
236	54208777	***.344.351-**	SUELY XAVIER	29/08/1970	10
237	54189297	***.763.901-**	SANDRA MARIA HENRIQUE SILVA MENDES	01/09/1970	10
238	54178029	***.947.281-**	MARIA DOS REIS OLIVEIRA	19/09/1970	10
239	54178965	***.894.251-**	ANA CRISTINA NUNES DE OLIVEIRA	29/09/1970	10
240	54190547	***.617.903-**	ROSILENE JANUARIO DA SILVA SOUZA	22/11/1970	10
241	54169431	***.025.182-**	MARIA OLIVEIRA DO CARMO	25/11/1970	10
242	54190616	***.568.201-**	MARIA REGINA DE SOUZA OLIVEIRA	30/11/1970	10

MARIA HELENA BATISTA BRETAS					
AGENTE DE APOIO EDUCACIONAL - PESSOA COM DEFICIÊNCIA					
Class.	Inscrição	CPF	Nome Candidato	Data Nasc.	Pontuação
12	54192870	***.582.791-**	LUCIANA FERREIRA DE OLIVEIRA SOUZA	09/08/1975	8
13	54170968	***.881.981-**	FATIMA VIEIRA	14/08/1975	8
14	54167928	***.389.661-**	JULIANA DOS SANTOS PEREIRA OLIVEIRA	14/04/1984	8
15	54206512	***.290.081-**	ROSANGELA DE FATIMA PEREIRA SARAIVA	01/10/1974	7,75

MARIA HELENA BATISTA BRETAS					
AGENTE DE APOIO EDUCACIONAL - PESSOA PRETA OU PARDA					
Class.	Inscrição	CPF	Nome Candidato	Data Nasc.	Pontuação
45	54185460	***.762.271-**	GILDETE BARROS DA SILVA VIEIRA	09/07/1976	10
46	54183551	***.902.201-**	ROZANGELA VIEIRA LOPES	30/08/1976	10
47	54200130	***.239.966-**	ELDER CARLOS DA SILVA	02/09/1976	10
48	54190733	***.921.932-**	FERNANDO DOS SANTOS	24/06/1977	10
49	54174334	***.218.471-**	RONIX FRANCISCO RODRIGUES DOS SANTOS	14/09/1977	10
50	54188776	***.700.991-**	CLAUDINEY SOARES DE MATOS	19/09/1977	10
51	54178671	***.340.851-**	MARIA DE LOURDES DE LOURDES FERNANDES LIM	01/12/1977	10
52	54206883	***.410.881-**	JOANICE SANTANA DA SILVA	22/01/1978	10
53	54207701	***.628.403-**	EZEQUIAS RIBEIRO COSTA	01/02/1978	10
54	54191398	***.042.011-**	ALESSANDRA MARIA DOS SANTOS COSTA	28/03/1978	10
55	54160295	***.257.661-**	ANA MARIA FERREIRA CAMPOLINO	26/04/1978	10
56	54178126	***.542.501-**	LUCIANA DE FREITAS PEREIRA	04/07/1978	10
57	54193627	***.518.471-**	EVANILZA MOREIRA DA SILVA	27/05/1979	10

MARIA HELENA BATISTA BRETAS AGENTE DE APOIO EDUCACIONAL - PESSOA PRETA OU PARDA					
58	54196511	***.491.721-**	DANIELA DE FATIMA DIAS	07/07/1979	10
59	54193205	***.270.861-**	LILIANE MOREIRA DOS SANTOS	08/10/1979	10

MARIA THOMÉ NETO AGENTE DE APOIO EDUCACIONAL - AMPLA CONCORRÊNCIA					
Class.	Inscrição	CPF	Nome Candidato	Data Nasc.	Pontuação
159	54205442	***.292.671-**	MARIA AUXILIADORA FERREIRA	02/04/1967	10
160	54166936	***.522.761-**	LUCIMEIRE RIBEIRO DE CASTRO RODRIGUES	21/04/1967	10
161	54162562	***.858.181-**	ANA MARTINS SANTOS	05/06/1967	10
162	54199299	***.653.872-**	ANA CLAUDIA LOPES CANTANHEDE	22/06/1967	10
163	54182582	***.760.271-**	VALERIA DUARTE SILVA	24/06/1967	10
164	54204151	***.114.281-**	Convocado como PPP no Edital de Convocação nº 001/2024	16/07/1967	10
165	54182956	***.562.411-**	GERALDO VENANCIO XAVIER	30/09/1967	10
166	54183359	***.031.071-**	MARIA APARECIDA DOS SANTOS	21/10/1967	10
167	54152081	***.444.251-**	ZELMA MARTINS OLIVEIRA BARCELOS	11/11/1967	10
168	54169925	***.656.201-**	BENEDITA LOPES TORQUATO MARUSAN	23/12/1967	10
169	54154778	***.117.771-**	SONILDA MARIA DOS SANTOS E SILVA	03/01/1968	10
170	54177411	***.439.661-**	ERIDAN FRANCISCA DO NASCIMENTO	07/01/1968	10
171	54168774	***.890.821-**	ADRIANE MARIA DE CASTRO VALADAO FRAZAO	24/03/1968	10
172	54179500	***.402.691-**	SANDRA FRANCISCA DA SILVA	07/04/1968	10
173	54168473	***.591.471-**	SELMA DA SILVA	12/04/1968	10
174	54162350	***.935.431-**	Convocado como PPP no Edital de Convocação nº 001/2024	08/05/1968	10
175	54150894	***.287.084-**	MARIA DO SOCORRO DA SILVA	01/06/1968	10
176	54180987	***.746.201-**	IVONETE MARIA RODRIGUES	04/06/1968	10
177	54208617	***.465.151-**	VANDA PEREIRA GONCALVES FERREIRA	04/06/1968	10
178	54189708	***.257.831-**	MARIA JOSE RODRIGUES	07/06/1968	10
179	54166077	***.997.291-**	VALDIRENE BONS-OLHOS DA COSTA	13/06/1968	10
180	54186418	***.511.501-**	MARGARETE CRISTINA MOREIRA DE JESUS	21/06/1968	10
181	54190566	***.131.001-**	SIRLEY LEITE FERREIRA RODRIGUES	28/06/1968	10
182	54187557	***.401.191-**	SEBASTIAO ALVES RODRIGUES	01/07/1968	10
183	54150865	***.051.791-**	LUZIA MORAES DA SILVA	31/07/1968	10
184	54160097	***.235.731-**	ALVINA PEREIRA DA SILVA	09/08/1968	10
185	54178852	***.677.431-**	MARCIA DE SOUSA GOMES	24/09/1968	10
186	54181413	***.470.401-**	LUIZ VIEIRA PEREIRA FILHO	20/10/1968	10
187	54178646	***.214.481-**	MARILENE BERTOLDO DE ARAUJO	02/12/1968	10
188	54163949	***.594.591-**	DORACI FERNANDES LIMA SANTOS	14/12/1968	10
189	54186443	***.239.001-**	ZENAIDE DE LOURDES QUEROBINO	25/03/1969	10
190	54186170	***.377.964-**	QUITERIA BEZERRA DA SILVA	03/05/1969	10
191	54207090	***.114.853-**	MARIA DE FATIMA SANTOS FEITOSA	21/06/1969	10
192	54183740	***.324.951-**	EUNICE FARIA DOS SANTOS	29/06/1969	10
193	54193145	***.605.321-**	VALDEIR ELIAS DE SOUZA	01/07/1969	10
194	54208287	***.636.571-**	Convocado como PPP no Edital de Convocação nº 002/2024	01/07/1969	10
195	54186759	***.213.331-**	NILVA GUIMARAES DA SILVA TEFILO	09/07/1969	10
196	54171331	***.508.851-**	Convocado como PPP no Edital de Convocação nº 002/2024	22/07/1969	10
197	54174176	***.411.361-**	KATIA MARIA DE PAULA CALIXTRATO	31/07/1969	10
198	54205961	***.013.755-**	MARIA LOPES DOS SANTOS SOUSA	05/08/1969	10
199	54172162	***.069.551-**	CRITIANE SOARES DE QUEIROZ	28/08/1969	10
200	54197825	***.713.403-**	DALVILENE GOMES DA SILVA RIBEIRO	01/10/1969	10

MARIA THOMÉ NETO					
AGENTE DE APOIO EDUCACIONAL - AMPLA CONCORRÊNCIA					
201	54172538	***.449.651-**	EDINA MOREIRA RODRIGUES NOGUEIRA	15/10/1969	10
202	54201979	***.983.811-**	MARIA JOSE DE MELO	09/11/1969	10
203	54198896	***.426.861-**	EDELAINÉ MARIA DE SOUZA VALENÇA	05/01/1970	10
204	54186373	***.158.275-**	EDNA EVANGELINA DOS SANTOS	08/01/1970	10
205	54164617	***.712.621-**	AMÉRICA RODRIGUES DOS SANTOS	23/01/1970	10
206	54165750	***.921.041-**	AIDA APARECIDA DE MELO SANTOS	11/03/1970	10
207	54178347	***.691.001-**	MARIA JOSE MARTINS FARIAS	17/03/1970	10
208	54163070	***.871.471-**	Convocado como PPP no Edital de Convocação nº 002/2024	05/04/1970	10
209	54183608	***.447.983-**	MARIA JOSE DE SOUSA FERREIRA	06/04/1970	10
210	54181768	***.420.311-**	ILVAINE JOSE DA SILVA	03/05/1970	10
211	54192604	***.641.103-**	MARIA ANTONIA RIBEIRO PESSOA ARAUJO	07/05/1970	10
212	54183920	***.760.785-**	ILDA MARIA SANTOS SOUZA DE JESUS	18/05/1970	10
213	54165772	***.588.871-**	WEBER SILVA DIAS	22/05/1970	10
214	54178348	***.371.901-**	MARISNEIDE TAVARES DOS SANTOS	23/05/1970	10
215	54170840	***.890.051-**	DIVINO APARECIDO DA CRUZ	23/05/1970	10
216	54186267	***.100.281-**	WANIA PAIXAO RODRIGUES	01/06/1970	10
217	54171280	***.300.622-**	IRENILDE SANTOS DA SILVA	15/06/1970	10
218	54198962	***.701.203-**	IZAIRA MARTINS SILVA VIEIRA	24/06/1970	10
219	54188864	***.630.601-**	WILSON SOARES DE MENEZES	26/06/1970	10
220	54153855	***.307.031-**	CLAUDIA PEREIRA PAIVA	07/07/1970	10
221	54204021	***.906.211-**	VALDIRENE DE SOUSA RIBEIRO	20/07/1970	10
222	54202280	***.747.681-**	MARIA D ABADIA DE MOURA REZENDE	14/08/1970	10
223	54197446	***.797.761-**	Convocado como PCD no Edital de Convocação nº 001/2024	25/08/1970	10
224	54184607	***.390.981-**	VALDELICE FERNANDES COSTA	26/09/1970	10

MARIA THOMÉ NETO					
AGENTE DE APOIO EDUCACIONAL - PESSOA COM DEFICIÊNCIA					
Class.	Inscrição	CPF	Nome Candidato	Data Nasc.	Pontuação
11	54168275	***.680.891-**	EDUARDO ALVES DA SILVA	08/01/1991	7,75
12	54197597	***.601.371-**	ISABELA FEITOSA DA COSTA	26/05/1993	7,75
13	54207309	***.245.071-**	LUCIELY OLIVEIRA MELO	28/02/2001	7,75
14	54151175	***.088.281-**	MARIA ROSA JACQUEANE DA COSTA	28/04/1976	7

MARIA THOMÉ NETO					
AGENTE DE APOIO EDUCACIONAL - PESSOA PRETA OU PARDA					
Class.	Inscrição	CPF	Nome Candidato	Data Nasc.	Pontuação
40	54153594	***.270.901-**	ANA CARLA BATISTA DA SILVA	29/05/1979	10
41	54192444	***.192.152-**	ELISANGELA BEZERRA DO NASCIMENTO	25/10/1979	10
42	54186205	***.528.381-**	LUCIANA JOSE DA SILVA	13/11/1979	10
43	54175069	***.932.521-**	FLAVIA GONCALVES DE SOUZA	01/03/1980	10
44	54158575	***.008.991-**	CLAUDIRENE LIMA LOPES MORAIS	02/01/1981	10
45	54162942	***.714.671-**	SINTHIA DOS SANTOS PEREIRA	29/01/1981	10
46	54153745	***.406.171-**	FLAVIA PAULINO DE SOUSA	19/07/1981	10
47	54161213	***.278.791-**	SELMA BISPO DA SILVA	20/10/1981	10
48	54189404	***.052.021-**	ILDA MARIA CONCEIÇÃO LIMA	06/11/1981	10
49	54152225	***.262.351-**	NOEMIA DA SILVA SANTOS	25/02/1982	10
50	54189693	***.042.801-**	ROSANA DE SOUZA COSTA	14/09/1982	10
51	54158228	***.938.541-**	ANTONIO RIBEIRO DE CARVALHO FILHO	02/12/1982	10
52	54171146	***.499.661-**	EVA JUSTINIANO DE ARAUJO	28/12/1982	10
53	54164297	***.483.221-**	LUCIARA SANTANA DA SILVA GUIMARAES	18/01/1983	10

MARIA THOMÉ NETO AGENTE DE APOIO EDUCACIONAL - PESSOA PRETA OU PARDA					
54	54171348	***.412.491-**	SAMANTHA SARAH DE JESUS BARREIRA	24/01/1983	10
55	54182217	***.801.531-**	ARION PINTO DE ALMEIDA	18/04/1983	10

BRASIL DI RAMOS CAIADO AUXILIAR DE ATIVIDADES EDUCATIVAS - AMPLA CONCORRÊNCIA					
Class.	Inscrição	CPF	Nome Candidato	Data Nasc.	Pontuação
36	54164701	***.397.611-**	CAMILA FERREIRA DE JESUS	03/08/1980	10
37	54165315	***.275.983-**	MARIA CLENILDE ALVES DA SILVA DUARTE	06/06/1981	10
38	54177941	***.462.211-**	LILIAN COSTA DE DEUS	07/07/1981	10
39	54183344	***.785.711-**	CONSUELO CARVALHO DO NASCIMENTO SALES	12/09/1981	10
40	54206980	***.854.871-**	LUCELIA FRANCA DA SILVA	25/11/1981	10
41	54160761	***.948.141-**	Convocado como PPP no Edital de Convocação nº 001/2024	13/07/1982	10
42	54165736	***.995.711-**	DANILA ROSE FERREIRA GONTIJO	03/08/1982	10
43	54194908	***.289.152-**	RODRIGO DE MIRANDA MAGALHAES	03/11/1982	10
44	54198644	***.499.381-**	ELIANE CHAVIER DO NASCIMENTO	27/10/1983	10
45	54151251	***.564.481-**	KAROLINA MARTINS LOBO RODRIGUES	27/10/1983	10
46	54206693	***.663.171-**	Convocado como PPP no Edital de Convocação nº 001/2024	14/12/1983	10
47	54153706	***.829.141-**	ADRIANA PINTO SILVA RIBEIRO	08/09/1984	10
48	54202359	***.213.321-**	GLEYCE ROCHA SUCENA	21/12/1984	10
49	54167737	***.289.591-**	Convocado como PPP no Edital de Convocação nº 002/2024	21/12/1985	10
50	54177974	***.295.461-**	CINTIA CRISTINA DA SILVA	26/12/1985	10
51	54177582	***.930.325-**	ROZINETE SANTANA SANTOS	27/12/1985	10
52	54156682	***.733.011-**	SARAH MESQUITA DE DEUS	01/08/1986	10
53	54200861	***.845.563-**	ESTER VILARINS DE OLIVEIRA REGO	06/08/1986	10
54	54197087	***.061.312-**	KESSILAINE PAIVA DE AZEVEDO	23/09/1986	10
55	54165237	***.795.875-**	ANDREIA DE BRITO	01/11/1986	10
56	54185735	***.925.352-**	LUCIENE DOS SANTOS RODRIGUES MENDES MOREI	13/01/1987	10
57	54158389	***.652.611-**	ELAINE CRISTINA DA SILVA	25/04/1987	10
58	54186235	***.464.151-**	POLLYANA ARAUJO MODENA	21/06/1987	10
59	54153406	***.781.221-**	ELIANA OLIVEIRA DE ANDRADE SILVA	01/07/1988	10
60	54156157	***.193.441-**	GEISSE RIBEIRO SILVA	08/07/1988	10
61	54208673	***.355.861-**	FERNANDA ARAUJO VIANA MENDES	08/08/1988	10
62	54171462	***.532.052-**	RITA DE CASSIA DO NASCIMENTO SANTOS	19/04/1989	10
63	54198045	***.339.621-**	MCCARTNEA MENNAID MATOS DO PRADO	23/06/1989	10
64	54190162	***.590.551-**	VIRGINIA CARLA E SILVA	15/01/1990	10
65	54178652	***.161.081-**	MARIANA ALVEES ROCHA LEO	03/05/1990	10
66	54208436	***.052.571-**	BRUNA CRISTINA VELOSO DA CRUZ	05/05/1990	10
67	54203170	***.836.781-**	ANGELA APARECIDA AUGUSTA SOARES	16/12/1990	10
68	54151535	***.127.161-**	Convocado como PPP no Edital de Convocação nº 002/2024	16/12/1990	10
69	54203888	***.816.981-**	Convocado como PPP no Edital de Convocação nº 002/2024	22/12/1990	10
70	54153244	***.647.411-**	ANA CRISTINA ALVES NETO	19/01/1991	10
71	54160449	***.913.371-**	TAUANY ABADIA FERREIA	06/02/1991	10
72	54174632	***.913.141-**	Convocado como PPP no Edital de Convocação nº 002/2024	08/04/1991	10
73	54195624	***.344.301-**	ISNAIR TELES DA ROCHA	17/04/1991	10
74	54160435	***.218.443-**	JESSICA JUSTINO CHAVES	24/07/1991	10
75	54159363	***.493.231-**	HELLEM DAYANE DE CARVALHO PETRI	24/01/1992	10

76	54189255	***.492.841-**	LÍVIA CÂNDIDA BENTO	10/12/1992	10
77	54156664	***.460.461-**	Convocado como PCD no Edital de Convocação nº 001/2024	06/02/1993	10
78	54201694	***.029.541-**	KARLA ROBERTA RIBEIRO	15/03/1993	10
79	54184308	***.123.661-**	AMANDA COSTA LOPES	17/06/1993	10
80	54161576	***.793.981-**	TIHAGO JOSÉ DALACORTE	30/06/1993	10
81	54188680	***.178.251-**	ALLANNA REGINA SANTOS	16/07/1993	10
82	54155272	***.387.901-**	NAYARA CRISTINA PEREIRA DE MELO	14/09/1993	10
83	54160899	***.771.461-**	VIVIANE GABRIELLA DA SILVA CARVALHO	01/11/1993	10
84	54167133	***.518.701-**	NAARA RITA DOS SANTOS	13/03/1994	10
85	54179870	***.355.991-**	CALICIA LIMA FREITAS	25/06/1994	10
86	54157840	***.787.311-**	STEFANY RODRIGUES DA CONCEICAO	27/06/1994	10
87	54189008	***.132.961-**	NAYARA APARECIDA DOS SANTOS VEIGA	02/11/1994	10
88	54197480	***.113.321-**	ALINNE BRAGANCA GONCALVES MARTINS	26/06/1995	10
89	54172485	***.018.101-**	ANACELIADASILVA	01/07/1995	10
90	54166171	***.016.981-**	ANA CAROLINE ROSA E SILVA DOS REIS	26/07/1995	10
91	54152047	***.353.011-**	MARIA KARINA BORGES SOUZA	05/10/1995	10
92	54209404	***.142.991-**	NATÁLIA KELLEN MARTINS DE SOUSA	14/11/1995	10
93	54195725	***.371.211-**	PATRINE DE JESUS DOS SANTOS	01/01/1997	10
94	54152721	***.364.601-**	DEBORAH CRISTINA MARINHO DOS SANTOS ROCH	21/06/1997	10
95	54159338	***.806.871-**	JENNYFER MARANHAO DA SILVA	12/11/1997	10
96	54196501	***.756.541-**	Convocado como PPP neste Edital de Convocação	13/12/1997	10
97	54177624	***.978.031-**	GABRIELLA CORREA VEIGA	14/03/1998	10
98	54193153	***.392.111-**	JAQUELINE DORNELES AGUIAR	15/03/1998	10
99	54173043	***.281.911-**	MARIA DE ALMEIDA GOMES PRIETO	03/08/1999	10
100	54180918	***.128.861-**	Convocado como PPP neste Edital de Convocação	17/02/2000	10
101	54196116	***.095.331-**	LETICIA VENANCIO DE OLIVEIRA	16/06/2000	10
102	54165049	***.811.731-**	KENIA LEMES ARAUJO	16/11/2000	10
103	54199055	***.976.301-**	SARAH TEIXEIRA MENDES GONÇALVES DA COSTA	08/02/2001	10
104	54169565	***.954.471-**	PALOMA MAURINA VIEIRA DELGADO	31/10/2001	10
105	54151663	***.021.081-**	BRUNA BORGES PEREIRA DA SILVA	24/01/2002	10
106	54184548	***.137.831-**	Convocado como PPP neste Edital de Convocação	03/09/2002	10
107	54186413	***.870.621-**	Convocado como PPP neste Edital de Convocação	27/11/2002	10
108	54184517	***.057.475-**	Convocado como PPP neste Edital de Convocação	07/09/2003	10
109	54203183	***.407.531-**	KAUANNY MUNIKELLY XAVIER DE MORAIS BARBOS	06/10/2004	10
110	54174204	***.380.591-**	ANA PAULA DE OLOIVEIRA SANTOS	06/11/2004	10
111	54159809	***.427.601-**	Convocado como PPP neste Edital de Convocação	10/12/2004	10
112	54196895	***.350.101-**	SARAH BARBOSA REIS NEVES	26/04/2005	10
113	54181291	***.862.941-**	MARIA DA GLÓRIA CAETANO	01/03/1967	9
114	54167724	***.690.471-**	WALQUIRIA GOMIDES LEMES	28/04/1982	9
115	54201410	***.814.488-**	GLAUCO CESAR DA CONCEICAO CANELLA	19/12/1991	9
116	54198139	***.462.013-**	DEUSELINE GOMES DOS SANTOS	26/02/1992	9
117	54204956	***.907.381-**	TAYTHA ADALBERTO DA SILVA	01/04/1992	9
118	54153689	***.568.881-**	ADRIANE APARECIDA GOMES SOUSA DA SILVA	22/03/1993	9
119	54181025	***.079.141-**	THAIS GARCIA FERREIRA	02/08/1994	9
120	54170007	***.484.261-**	ANA JULIA MIRANDA COSTA	19/03/2004	9
121	54202301	***.676.191-**	LUIZ FELIPE RODRIGUES CARVALHO	03/05/2004	9
122	54185629	***.013.201-**	NADIR ABREU DA SILVA	15/06/1952	9
123	54192065	***.509.531-**	NEUSA CUSTODIO XAVIER	22/01/1959	9
124	54207406	***.008.171-**	VANA LÚCIA FERNANDES DOS ANJOS	25/09/1961	9
125	54165078	***.372.454-**	ANGELA DE FATIMA AMORIM OLIVEIRA	29/01/1962	9
126	54157311	***.503.611-**	MARIA ABADIA PEREIRA DA SILVA	15/08/1962	9

127	54172972	***.480.691-**	SELMA BARBOSA DE MORAES	07/05/1963	9
128	54186366	***.886.621-**	HELENA RUBIA CARLOS FRANCO	04/11/1965	9
129	54204452	***.277.291-**	JOAO RODRIGUES DOS SANTOS	05/06/1966	9
130	54192986	***.789.981-**	ELAINE VICENTE MATEUS	01/01/1968	9
131	54164640	***.308.191-**	SIMONE BATISTA DA COSTA	21/01/1968	9
132	54163845	***.815.491-**	LENISMAR PEREIRA LEITE	30/03/1968	9
133	54162433	***.447.311-**	VILMA HELENA DE OLIVEIRA	10/12/1968	9
134	54177048	***.368.581-**	CELIA SANTANA ALMEIDA	29/01/1969	9
135	54189000	***.657.101-**	ELECI MENDES NUNES	02/02/1970	9
136	54169555	***.718.291-**	Convocado como PPP neste Edital de Convocação	07/03/1970	9
137	54159230	***.614.031-**	OSMARINA ALVES NASCIMENTO	15/08/1971	9
138	54192409	***.147.121-**	Convocado como PPP neste Edital de Convocação	10/10/1971	9
139	54205794	***.722.101-**	LÍDIA ALVES DE SOUSA	05/09/1972	9
140	54197374	***.724.651-**	RITA PEREIRA DE SOUZA	15/10/1972	9
141	54198165	***.562.761-**	KESIA DE LOURDES DO ROSARIO SILVA	30/01/1973	9
142	54183858	***.415.921-**	MARIZETE REIS DOS SANTOS	06/05/1973	9
143	54182432	***.079.451-**	REGINA FARIA DOS SANTOS	08/06/1973	9
144	54150830	***.430.811-**	SIRLENE FERREIRA GOMES	27/04/1974	9
145	54188373	***.148.621-**	ROSELY CLEMENTE RIBEIRO TELES	22/06/1974	9
146	54169660	***.238.171-**	MARCIA PEREIRA DA SILVA	07/08/1974	9
147	54151249	***.409.111-**	NEURACI FERREIRA DA SILVA BESSA	22/12/1974	9
148	54174605	***.450.521-**	JOSÉ RANGEL MARTINS JORGE	21/01/1975	9
149	54181094	***.996.241-**	BENAILDER ALVES DAS NEVES DE MEDEIROS	21/02/1975	9
150	54186287	***.702.151-**	MARIA JOSÉ HILÁRIO DE OLIVEIRA	26/02/1975	9
151	54201926	***.081.272-**	ANDREIA APARECIDA DE SOUZA ARAUJO	23/03/1975	9
152	54160013	***.701.735-**	Convocado como PPP neste Edital de Convocação	06/05/1975	9
153	54203641	***.852.561-**	LUCIELE CRISTINA PEREIRA DIAS	06/06/1975	9
154	54203805	***.641.021-**	ANDREIA DOS SANTOS PEDROSO	10/09/1975	9
155	54175224	***.631.261-**	Convocado como PPP neste Edital de Convocação	12/10/1975	9
156	54182035	***.990.991-**	LUCIANA SOARES DE CERQUEIRA SANTOS	10/01/1976	9
157	54161580	***.545.601-**	MARCIA APARECIDA FERREIRA	15/07/1976	9
158	54189621	***.086.591-**	CLEIBES APARECIDA DA SILVA PESSOA	11/10/1976	9
159	54207263	***.144.101-**	LUCIENE SANTOS BEZERRA	13/08/1977	9
160	54161212	***.248.471-**	ELIANE CHAVEIRO DE MELO ALVES	24/08/1977	9
161	54173372	***.255.371-**	ROSYLEIA MARIA DA SILVA	23/12/1977	9
162	54191534	***.053.501-**	CRISTINA APARECIDA FERREIRA	14/07/1978	9
163	54189478	***.192.751-**	RAQUEL DIAS DE SA ANDRADE	15/09/1978	9
164	54205872	***.347.451-**	SHIRLEY JOSE LEITE DE BRITO	17/09/1978	9
165	54154004	***.372.002-**	ANA FRANCISCA MACHADO REIS MARTINS	01/02/1979	9
166	54163133	***.722.331-**	CLAUDIA CLEMENTE DOS SANTOS	16/07/1979	9
167	54172294	***.544.101-**	YARA SOARES LEITE	30/07/1979	9
168	54182190	***.418.121-**	FLAVIO RODRIGUES DA MATA	07/02/1980	9
169	54176110	***.560.861-**	VILMA CARVALHO LIMA	20/05/1980	9
170	54169031	***.585.501-**	NUBIA DOS SANTOS BRAGA	08/06/1980	9
171	54178429	***.650.601-**	FÁTIMA DE SOUZA CARNEIRO	03/11/1980	9
172	54182561	***.179.581-**	SILVANA VIEIRA FRANCA	07/03/1981	9
173	54188917	***.066.901-**	LILIANE ALVES DA COSTA	05/10/1981	9
174	54178712	***.234.531-**	ELENICE BARBOSA XAVIER.	10/10/1981	9
175	54173596	***.392.631-**	DEANE SILVA DOS SANTOS	16/12/1981	9
176	54158482	***.823.161-**	SARAH CRISTINA CARVALHO TELES	27/01/1982	9
177	54173865	***.107.631-**	Convocado como PPP neste Edital de Convocação	11/03/1982	9
178	54175998	***.188.261-**	GEANE SOARES BEZERRA	14/09/1982	9
179	54199037	***.745.251-**	CHRISTINA CYBELLE SANTOS DA MOTA SOUSA	28/01/1983	9

180	54206846	***.708.861-**	Convocado como PPP neste Edital de Convocação	11/05/1983	9
181	54186672	***.949.281-**	LUCILETE DOS SANTOS MARTINS	26/08/1983	9
182	54177295	***.059.011-**	SUELI GOMES LEAL	06/12/1983	9
183	54193793	***.741.771-**	POLIANA FLAVIA MOREIRA DE ARAUJO	01/01/1984	9
184	54189629	***.242.131-**	SHEILA VIERIA VELOSO	12/01/1984	9
185	54173967	***.840.471-**	MARIA JOSÉ DA SILVA CARMO	04/04/1984	9
186	54175049	***.487.651-**	CAMILA DE SOUZA EURIPEDES	03/09/1984	9
187	54203128	***.565.491-**	RENATA PEREIRA CAIXETA	17/09/1984	9
188	54166872	***.239.501-**	LIARA MARCORIO BORGES	10/11/1984	9
189	54169558	***.832.483-**	ELEINIR CARVALHO NASCIMENTO	09/03/1985	9
190	54203101	***.414.241-**	LIGIA ALVES PORTO	05/06/1985	9
191	54178026	***.228.081-**	MARIZELIA RODRIGUES BEZERRA	22/07/1985	9
192	54173155	***.200.781-**	SARAH FERREIRA CHAVES	29/10/1985	9
193	54164285	***.852.021-**	Convocado como PPP neste Edital de Convocação	13/12/1985	9
194	54169473	***.098.792-**	WENISKLEY DE ARAÚJO SILVA	29/12/1985	9
195	54164130	***.097.711-**	MARIALUCIAPEREIRADEOLIVEIRA	27/09/1986	9
196	54155187	***.323.111-**	KHETTEMILHER ALVES RODRIGUES SAMPAIO	02/03/1987	9
197	54186022	***.481.671-**	JOSEFA CRISTINA DO CARMO RODRIGUES	13/05/1987	9
198	54203802	***.926.953-**	ERIKA SANTANA SANTOS SOUSA	24/07/1987	9

BRASIL DI RAMOS CAIADO					
AUXILIAR DE ATIVIDADES EDUCATIVAS - PESSOA COM DEFICIÊNCIA					
Class.	Inscrição	CPF	Nome Candidato	Data Nasc.	Pontuação
4	54164821	***.953.711-**	MARIA DAS DORES FERRAZ DE LIMA	15/09/1973	8,5
5	54171276	***.416.621-**	ELIANA CRISTINA DE SOUSA	20/07/1977	8,5
6	54203244	***.624.183-**	MARIA DANIELE DA SILVA	10/09/1979	8,5
7	54163694	***.582.201-**	LORRAYNNE DE SOUSA PACHECO	04/11/1991	6,75
8	54160913	***.531.571-**	ZILDA MERENCIANO DA SILVA	25/04/1969	6,25
9	54200635	***.140.911-**	MARIA MADALENA CARREIRO RODRIGUES	02/10/2005	4,25
10	54203801	***.091.175-**	DORIVALDO LEITE DOS SANTOS	22/04/1989	3,00
11	54181247	***.028.901-**	ANA CLARA CAETANO SANTOS	03/07/2002	3,00
12	54175658	***.877.141-**	SUELY DA COSTA AGUIAR PINHEIRO	12/06/1982	2,75

BRASIL DI RAMOS CAIADO					
AUXILIAR DE ATIVIDADES EDUCATIVAS - PESSOA PRETA OU PARDA					
Class.	Inscrição	CPF	Nome Candidato	Data Nasc.	Pontuação
11	54196501	***.756.541-**	MELISSA LOPES GALACHE	13/12/1997	10
12	54180918	***.128.861-**	PATRICIA RIBEIRO DUARTE	17/02/2000	10
13	54184548	***.137.831-**	BEATRIZ SILVA DE OLIVEIRA	03/09/2002	10
14	54186413	***.870.621-**	SUELLEN BESSA VIANA	27/11/2002	10
15	54184517	***.057.475-**	AMANDA EVANGELISTA CEDRAZ	07/09/2003	10
16	54159809	***.427.601-**	KARINE DOS SANTOS ARAUJO	10/12/2004	10
17	54169555	***.718.291-**	MARIA DE FATIMA CANTUARIO DOS SANTOS	07/03/1970	9
18	54192409	***.147.121-**	SANDRA SOUZA DA SILVA	10/10/1971	9
19	54160013	***.701.735-**	JALINE SILVA SANTOS	06/05/1975	9
20	54175224	***.631.261-**	NEIDE APARECIDA GOMES DA CUNHA	12/10/1975	9
21	54173865	***.107.631-**	JOICY FEITOSA DA SILVA RODRIGUES ABREU	11/03/1982	9
22	54206846	***.708.861-**	SANCLER RAFAEL MARTINS LOPES	11/05/1983	9
23	54164285	***.852.021-**	Convocado como PCD no Edital de Convocação nº 001/2024	13/12/1985	9
24	54190589	***.015.581-**	FLAVIANA BORGES DE OLIVEIRA ALVES	18/04/1990	9
25	54165515	***.809.061-**	YARA GOMES DOS SANTOS	04/05/1991	9

26	54151810	***.694.761-**	CAMILA SOUZA SANTOS	31/05/1992	9
27	54156479	***.281.251-**	ALINE RODRIGUES BARBOSA	26/11/1993	9
28	54160797	***.150.481-**	NAYARA GOMES DOS SANTOS	29/12/1994	9
29	54171628	***.208.131-**	TALES FELIPE GONCALVES DE OLIVEIRA	07/06/1999	9
30	54158934	***.628.881-**	RAISSA MARIA DA SILVA BORGES	04/09/1999	9
31	54176269	***.249.741-**	JOANA MIRANDA DE SOUZA	24/06/1965	8,5
32	54168486	***.215.721-**	DEUZENI MARIA PEREIRA	23/12/1966	8,5
33	54179023	***.917.631-**	NURVA FRANCISCO HUTIM	09/08/1970	8,5
34	54164821	***.953.711-**	Convocado como PCD neste Edital de Convocação	15/09/1973	8,5
35	54170116	***.690.551-**	ADEILDA PEREIRA DA SILVA	03/02/1974	8,5
36	54164389	***.389.601-**	SOLANGE APARECIDA CARDOSO	04/03/1974	8,5
37	54163882	***.161.101-**	ROSINALVA DIVINA DE SOUSA ALVES	01/07/1974	8,5
38	54158781	***.710.331-**	VANEUZA ALVES DE SOUZA	04/12/1974	8,5
39	54178089	***.581.571-**	NILMA SOCORRO FERREIRA DE LIMA	19/01/1975	8,5
40	54191717	***.181.271-**	FRANCINEIDE LAUREANO DE LIMA BRITO	07/06/1977	8,5
41	54187077	***.658.651-**	ANDHIARE ANDREIA MARCELINO DA SILVA	09/10/1977	8,5
42	54170176	***.571.811-**	ELIENE PEREIRA SANTOS	21/03/1978	8,5
43	54203244	***.624.183-**	Convocado como PCD neste Edital de Convocação	10/09/1979	8,5
44	54167055	***.866.715-**	MARCILENE SANTOS DE SOUZA	20/12/1980	8,5
45	54168955	***.921.241-**	FLORISMAR RODRIGUES DA SILVA	18/01/1981	8,5
46	54170908	***.230.691-**	DÉBORA DE SOUZA OLIVEIRA	31/03/1981	8,5
47	54187100	***.525.394-**	ELIANAYNI DA SILVA	14/09/1981	8,5
48	54163179	***.386.661-**	ANDRIELLY RECKERT DE OLIVEIRA	01/12/1982	8,5
49	54151953	***.140.181-**	LELIANE ALVES DA FONSECA CANUTO	14/04/1984	8,5
50	54200456	***.330.341-**	KALINE FERNANDES PAULINO	22/05/1984	8,5
51	54202060	***.758.901-**	SARA REIS DE OLIVEIRA MARTINS	14/12/1986	8,5

CENTRAL					
AUXILIAR DE ATIVIDADES EDUCATIVAS - AMPLA CONCORRÊNCIA					
Class.	Inscrição	CPF	Nome Candidato	Data Nasc.	Pontuação
57	54167567	***.171.828-**	LUCIANA VILELA DOS SANTOS	27/05/1978	10
58	54191270	***.381.671-**	CLEONICE SANTOS DE ARAUJO ALVES	17/06/1978	10
59	54203470	***.632.751-**	KEILAN ALVES DE SOUSA MARTINS	04/07/1978	10
60	54185649	***.534.191-**	ELIZETE ALVES DA COSTA LEITE OLIVEIRA	11/08/1978	10
61	54153702	***.516.491-**	BARBARA KELLY SANTOS COSTA	31/08/1978	10
62	54193934	***.583.103-**	ANA CELIA DO NASCIMENTO SILVA	28/10/1978	10
63	54206794	***.020.241-**	VALDETE NUNES DOS REIS SILVA	25/11/1978	10
64	54165313	***.448.713-**	ADRIANA MARIA SOUSA ALVARENGA	25/12/1978	10
65	54159237	***.503.871-**	LUCILEIA ADORNO DE LIMA	28/12/1978	10
66	54203776	***.615.391-**	APARECIDA RODRIGUES MENDONCA MARTINS	01/07/1979	10
67	54174968	***.844.181-**	FERNANDA CARVALHO CORREA PEREIRA	01/09/1979	10
68	54181452	***.261.751-**	APARECIDA FERREIRA DOS SANTOS	12/10/1979	10
69	54171100	***.704.891-**	MARINETE LIMA DE OLIVEIRA ALVES	18/01/1980	10
70	54197783	***.049.461-**	MARINA BATISTA DE SOUZA	30/09/1980	10
71	54156038	***.522.611-**	CIRLENE ALVES BARULA SILVA	04/02/1981	10
72	54194799	***.268.661-**	FERNANDO ARCANJO DA COSTA	04/03/1981	10
73	54151792	***.118.591-**	MÔNICA NUNES FEITOZA SILVA	30/03/1981	10
74	54167612	***.108.261-**	WAGNA ELIAS FERREIRA	18/05/1981	10
75	54196479	***.510.241-**	DENILVA PEREIRA CAMPOS	14/06/1981	10
76	54194704	***.944.231-**	Convocado como PPP no Edital de Convocação nº 002/2024	16/11/1981	10
77	54151769	***.563.861-**	THAISE SOARES DA SILVA	24/01/1982	10
78	54177643	***.797.731-**	THELMA MAIA DE OLIVEIRA	12/04/1982	10
79	54200804	***.330.871-**	THAILANE LIMA SANTOS	17/01/1983	10

80	54203256	***.180.621-**	LEILDES DE JESUS GARCIA DA SILVA FIGUEREDO	21/09/1983	10
81	54178381	***.382.941-**	CAMILA NUNES DE GOUVEA	19/10/1983	10
82	54174690	***.113.681-**	Convocado como PPP no Edital de Convocação nº 002/2024	02/06/1984	10
83	54175050	***.679.691-**	LUANA DA SILVA GUIMARAES	04/06/1984	10
84	54155800	***.446.641-**	ESTER DOS SANTOS CHAGAS GABRIEL	15/07/1984	10
85	54181620	***.698.823-**	TALYTA SILVA DE OLIVEIRA	02/11/1984	10
86	54172369	***.282.603-**	FELIPA DOS SANTOS SOUSA DE ARAUJO	26/02/1985	10
87	54162754	***.826.841-**	Convocado como PPP no Edital de Convocação nº 002/2024	29/05/1985	10
88	54165289	***.891.711-**	PRISCILA VIEGAS DA SILVA PIRES	15/08/1985	10
89	54193158	***.264.751-**	VALÉRIA APARECIDA DE SOUSA LIBÓRIO	11/05/1986	10
90	54179342	***.598.061-**	TARIANA CARLOS VALVERDE OLIVEIRA	29/06/1986	10
91	54187485	***.883.121-**	Convocado como PCD no Edital de Convocação nº 002/2024	23/11/1986	10
92	54181587	***.258.503-**	LUZIANE LOPES SILVA	13/12/1986	10
93	54203035	***.556.001-**	TEEZA CRISTINA DINIZ TEIXEIRA	04/07/1987	10
94	54197698	***.774.151-**	Convocado como PPP no Edital de Convocação nº 002/2024	27/08/1987	10
95	54181023	***.868.081-**	LUDMILLA LIBANIO GUIMARAES	27/02/1988	10
96	54165853	***.816.821-**	MARIA JOSÉ FERNANDES LIMA	29/07/1988	10
97	54152300	***.770.371-**	Convocado como PPP no Edital de Convocação nº 002/2024	09/09/1988	10
98	54177445	***.405.811-**	LORENA COSTA VIEIRA	25/10/1988	10
99	54155158	***.897.451-**	MIRELE MARILHANTS DA SILVA CASTRO	05/04/1989	10
100	54196167	***.933.471-**	PRISCILA ALVES DA COSTA	20/08/1989	10
101	54167068	***.943.423-**	IELE LEITE DA SILVA	29/11/1989	10
102	54164845	***.475.721-**	KELLY PEREIRA DE SOUSA	22/06/1990	10
103	54187566	***.825.851-**	BRUNA JOSYELL SILVA DE SOUZA	02/07/1990	10
104	54154321	***.429.651-**	DAYNE SANTOS DA SILVA	17/09/1991	10
105	54188472	***.800.741-**	JESSICA ALVES DE SANTANA	10/03/1992	10
106	54197837	***.569.123-**	MURILLO DA COSTA FALCÃO	07/04/1992	10
107	54196275	***.342.721-**	NATALIA MESSIAS DA SILVA SOUSA	18/05/1992	10
108	54169939	***.831.995-**	LORRAINE CATRINE DE OLIVEIRA RODRIGUES	13/11/1993	10
109	54194464	***.003.141-**	LARISSA CRISTINA SILVA E SOUZA	20/05/1994	10
110	54165994	***.210.201-**	Convocado como PPP no Edital de Convocação nº 002/2024	01/11/1994	10
111	54166281	***.555.003-**	LEONARA RABELO SILVA	17/12/1994	10
112	54181342	***.824.541-**	Convocado como PPP neste Edital de Convocação	11/12/1995	10
113	54159577	***.213.233-**	SIMONE RIBEIRO DE SOUSA	11/03/1996	10
114	54156021	***.741.141-**	LAÍS ALVES MARTINS RODRIGUES	07/11/1997	10
115	54208592	***.894.021-**	LUCIO STEFANO MENDES CARNEIRO MONTALVAO	14/11/1997	10
116	54156112	***.143.871-**	LUANA ALVES DE SOUZA	11/04/1998	10
117	54196007	***.013.371-**	EDUARDA CARDOSO DOS PASSOS	14/06/1998	10
118	54164249	***.325.845-**	JUCILANDIA OLIVEIRA SANTOS	14/03/1999	10
119	54193920	***.856.781-**	Convocado como PPP neste Edital de Convocação	05/06/1999	10
120	54152999	***.343.631-**	DÉBORA DE MEDEIROS EMÍLIO	07/08/1999	10
121	54167434	***.372.871-**	DAIANY FREITAS SILVA	01/12/1999	10
122	54156693	***.625.371-**	LEYANE ALVES DE SOUZA	23/01/2000	10
123	54167282	***.885.541-**	STEFFANY MONTEIRO DOS SANTOS	22/11/2000	10
124	54183972	***.158.101-**	ANNA VITÓRIA ANTONELLI SOUZA E SILVA	09/07/2001	10
125	54156478	***.202.861-**	IVA LUCIA VIEIRA NASCIMENTO	27/06/2002	10
126	54184511	***.776.371-**	NATHALIA SILVA OLIVEIRA	25/12/2002	10
127	54192399	***.376.981-**	LORENA SANTANA DE SOUZA	07/03/2003	10

128	54181171	***.275.361-**	Convocado como PPP neste Edital de Convocação	11/02/2005	10
129	54203453	***.470.861-**	FERNANDA PINHEIRO COSME	07/03/2005	10
130	54181134	***.958.301-**	Convocado como PPP neste Edital de Convocação	24/04/2005	10
131	54204965	***.967.321-**	SAIRA SUELI CASAES REIS ARAÚJO	22/12/1970	9,25
132	54172523	***.225.662-**	MARIA DE NAZARE LEITE DIAS	08/09/1971	9,25
133	54197134	***.260.421-**	JOZENEIDE RIBEIRO DE SOUSA	17/11/1975	9,25
134	54190619	***.043.531-**	Convocado como PPP neste Edital de Convocação	05/04/1984	9,25
135	54192568	***.802.941-**	ESTERLANE MARIA DA CUNHA	18/06/1990	9,25
136	54205191	***.350.871-**	ANNA CLAUDIA BORGES CORREIA	24/08/1990	9,25
137	54189342	***.065.641-**	Convocado como PPP neste Edital de Convocação	22/08/1994	9,25
138	54182058	***.857.711-**	BEATRIZ NOBREGA DA SILVA	07/03/1998	9,25
139	54181257	***.143.851-**	Convocado como PPP neste Edital de Convocação	28/05/1998	9,25
140	54200939	***.623.001-**	ANA KAROLINY DE PAULA SILVA	26/08/1999	9,25
141	54181940	***.776.341-**	ALYNE SILVA OLIVEIRA	07/04/2005	9,25
142	54180576	***.341.761-**	MARIA DA GLÓRIA COELHO HEYMBEECK	10/02/1953	9
143	54201345	***.122.741-**	Convocado como PPP neste Edital de Convocação	25/12/1954	9
144	54203389	***.064.101-**	Convocado como PPP neste Edital de Convocação	04/05/1955	9
145	54181083	***.515.141-**	GERTRUDES GOMES RIBEIRO	17/03/1958	9
146	54179080	***.796.601-**	MARIA APARECIDA REMIGIO AMANCIO	03/07/1960	9
147	54188237	***.585.541-**	ISABEL CRISTINA DE OLIVEIRA E SILVA	06/11/1960	9
148	54182625	***.526.161-**	EDINA MARIA PEREIRA LEONARDO	11/01/1961	9
149	54188328	***.332.881-**	MARINA DE CARVALHO BESSA	10/04/1962	9
150	54171111	***.181.391-**	MARIA DO SOCORRO SARDINHA	08/02/1963	9
151	54194349	***.155.891-**	CONSUELO ROCHA RAMOS	17/08/1963	9
152	54182046	***.947.671-**	MARIA APARECIDA RODRIGUES	31/12/1963	9
153	54172284	***.756.341-**	IRIA MESQUITA FONTES	25/01/1964	9
154	54157773	***.013.901-**	MARIA AMELIA BARROS	08/08/1964	9
155	54168147	***.639.215-**	Convocado como PPP neste Edital de Convocação	26/01/1965	9
156	54154031	***.213.331-**	Convocado como PPP neste Edital de Convocação	06/03/1965	9
157	54199430	***.810.962-**	MARIA DO SOCORRO DE SOUZA LEANDRO	24/05/1965	9
158	54177058	***.292.201-**	CARMEN SÍLVIA DE MATOS MORAIS	09/09/1965	9
159	54152262	***.284.853-**	Convocado como PPP neste Edital de Convocação	25/09/1965	9
160	54180426	***.491.211-**	RISONEIDE OLIVEIRA DE LIMA	24/02/1966	9
161	54160565	***.074.171-**	EVANY ANDRADE CHAVES	12/09/1966	9
162	54179068	***.782.511-**	ELAINE HUDSON SILVA	04/10/1966	9
163	54197732	***.160.296-**	EURIDES CARVALHO DA SILVA	05/10/1966	9
164	54209373	***.291.451-**	MARIA REGINA DE OLIVEIRA E SILVA MESQUITA	30/09/1967	9
165	54153559	***.867.261-**	WILMA ANTONIO DE LISBOA	26/10/1967	9
166	54191095	***.035.811-**	ADRIANE ROSA COSTA DIAS REIS	11/12/1967	9
167	54190178	***.827.211-**	MARIVONE ALVES DE OLIVEIRA	15/02/1968	9
168	54188760	***.508.501-**	LIRIANA JANUARIO SILVA DE BRITO	25/04/1968	9
169	54161939	***.020.991-**	Convocado como PPP neste Edital de Convocação	22/08/1968	9
170	54201390	***.416.911-**	EDNA MARIA DO NASCIMENTO OLIVEIRA	28/08/1968	9
171	54198485	***.874.101-**	GUIOMAR FRANÇA SALVADOR	05/01/1969	9
172	54194526	***.116.261-**	SUZILENE DALAGO DE OLIVEIRA	04/07/1969	9
173	54187145	***.750.481-**	IVANEIDE PEREIRA DE OLIVEIRA SARAN	28/09/1969	9
174	54188081	***.110.381-**	CLAUDETE MARIA OLIMPIA CUNHA	26/05/1970	9
175	54189348	***.154.791-**	DULCELINA BATISTA LEITE	28/05/1970	9
176	54196889	***.119.791-**	MARIA DA PENHA MENDONÇA NEVES	28/05/1970	9
177	54168731	***.418.171-**	MARISTELA DE OLIVEIRA MOTA	16/06/1970	9
178	54178198	***.628.461-**	CLEONICE SOARES DE SOUSA LIMA	09/08/1970	9
179	54172267	***.406.951-**	Convocado como PPP neste Edital de Convocação	11/02/1971	9
180	54195189	***.346.821-**	CLELIA LUCIA DE SOUZA	01/07/1971	9
181	54204856	***.735.111-**	TANIA MARGARIDA GONALVES NAVES	02/07/1971	9

182	54179974	***.080.283-**	CARMELITA SOUSA MORAIS	30/09/1971	9
183	54204306	***.223.909-**	PATRICIA LUZ DA ROCHA DE ANUNCIAÇÃO	03/01/1972	9
184	54208590	***.624.661-**	NORMA CLEIA LIMA JORDAO	26/02/1972	9
185	54205016	***.415.781-**	Convocado como PPP neste Edital de Convocação	05/04/1972	9
186	54188324	***.658.731-**	ANDREA CARLA SIDIAO DOS SANTOS BIZIACH	19/05/1972	9
187	54160128	***.628.701-**	IONETE MARIA DE SOUSA LIMA	18/07/1972	9
188	54183533	***.476.951-**	GENEROSA PEREIRA DA SILVA	09/09/1972	9
189	54166415	***.299.801-**	ANA CRISTINA OLIVEIRA	18/10/1972	9
190	54166708	***.373.471-**	Convocado como PPP neste Edital de Convocação	25/09/1973	9
191	54184754	***.563.291-**	SUEIDE NUNES DA PAIXÃO	24/12/1973	9
192	54201596	***.031.401-**	LUCIANA FERREIRA DA SILVA	15/02/1974	9
193	54194797	***.868.281-**	ELISÂNGELA DE SOUSA PIRES BARROS	18/03/1974	9
194	54161034	***.015.341-**	CRISTIANE MACHADO DE ARAUJO PEREIRA	04/05/1974	9
195	54182456	***.647.541-**	LETICIA RODRIGUES DE SOUZA	21/08/1974	9
196	54192750	***.442.281-**	SANDRA SOARES DA SILVA	18/10/1974	9
197	54177680	***.887.031-**	KEILA PEREIRA DA SILVA	03/11/1974	9
198	54178292	***.983.921-**	RUTH BARBOSA DE ANDRADE	31/12/1974	9
199	54194779	***.270.091-**	Convocado como PPP neste Edital de Convocação	07/02/1975	9
200	54169075	***.119.101-**	ADRIANE CRISTINA SOARES	13/04/1975	9
201	54202045	***.873.001-**	MARLENE ALVES MARCIANO MARTINS RODRIGUES	07/05/1975	9
202	54203377	***.744.691-**	RAIMUNDA APARECIDA MASCENA ABREU	03/09/1975	9
203	54193363	***.623.941-**	Convocado como PCD no Edital de Convocação nº 002/2024	01/08/1976	9
204	54173165	***.434.111-**	ZENAIDE PEREIRA MAGALHES	03/11/1976	9
205	54160784	***.926.731-**	LORENA BALTAZAR ALVES	14/12/1976	9
206	54187781	***.316.841-**	FLAVIA SOUSA CALIXTO	04/05/1977	9
207	54177961	***.655.841-**	GRAZIELLE VIANA CAMELO VIEIRA	01/10/1977	9
208	54187892	***.301.811-**	FERNANDA DE MOURA AVELAR	30/11/1977	9
209	54174820	***.241.761-**	VALTEISA MACHADO ALVES	13/03/1978	9
210	54183302	***.109.161-**	RENATA DOURADO PEIXOTO PERES	06/07/1978	9
211	54172397	***.428.531-**	CARLIANA ALVES DA SILVA	25/07/1978	9
212	54197914	***.524.601-**	SHIRLEY SILVA CAVALCANTE ESTEVES	25/01/1979	9
213	54187185	***.862.687-**	JAQUELINE SABADINI DE ABREU	25/03/1979	9
214	54156352	***.990.691-**	MARIA APARECIDA MAGALHAES DE OLIVEIRA	08/05/1979	9
215	54166959	***.653.221-**	Convocado como PPP neste Edital de Convocação	28/05/1979	9
216	54163749	***.030.061-**	NANCY GARCIA GOMES	15/08/1979	9
217	54184112	***.789.311-**	CHINEIBE QUERUBINS PESSOA	28/05/1980	9

CENTRAL					
AUXILIAR DE ATIVIDADES EDUCATIVAS - PESSOA COM DEFICIÊNCIA					
Class.	Inscrição	CPF	Nome Candidato	Data Nasc.	Pontuação
5	54207458	***.945.241-**	MARIA EDIENE PEREIRA DA SILVA	16/06/1982	9
6	54199326	***.892.791-**	THATIELLE CORDEIRO DE OLIVEIRA	31/05/1996	9
7	54190479	***.572.513-**	SOLANGE DO NASCIMENTO SILVA	12/12/2001	9
8	54187560	***.177.291-**	FLÁVIA PATRÍCIA SANTOS	06/02/1980	8,5
9	54153760	***.192.991-**	RUTH CRISTIANE ALEIXO DE SOUZA	18/01/1986	8,5
10	54169818	***.782.991-**	ARIANY MARQUES SOUZA	24/06/1997	7,75
11	54168201	***.805.301-**	ALINE ANGELA PIRES	25/05/1981	7,25
12	54196420	***.498.355-**	FAGNER PALMEIRA SANTOS DE ALMEIDA	07/10/1990	7,25
13	54164434	***.574.543-**	THAWENY VANIA SOTERO DE OLIVEIRA	14/05/2003	7,25

CENTRAL					
AUXILIAR DE ATIVIDADES EDUCATIVAS - PESSOA PRETA OU PARDA					
Class.	Inscrição	CPF	Nome Candidato	Data Nasc.	Pontuação
14	54181342	***.824.541-**	LUCAS CARVALHO DE OLIVEIRA	11/12/1995	10
15	54193920	***.856.781-**	GEOVANA FERREIRA DE ALMEDA	05/06/1999	10
16	54181171	***.275.361-**	MARIA EDUARDA CARVALHO ALVES	11/02/2005	10
17	54181134	***.958.301-**	LUCAS MIGUEL LIBÂNIO SOARES	24/04/2005	10
18	54190619	***.043.531-**	MARIA APARECIDA BRAZ DO NASCIMENTO SOUSA	05/04/1984	9,25
19	54189342	***.065.641-**	VICTÓRIA ARETHA RIOS	22/08/1994	9,25
20	54181257	***.143.851-**	THAYANNE MENEZES BORGES DA SILVA	28/05/1998	9,25
21	54201345	***.122.741-**	NATAL ALVES FRANÇA PEREIRA	25/12/1954	9
22	54203389	***.064.101-**	MARIA DACI ALVES PAZ	04/05/1955	9
23	54168147	***.639.215-**	MARIA IZABEL RODRIGUES DOS SANTOS CUNHA	26/01/1965	9
24	54154031	***.213.331-**	CIRLENE MARIA DA SILVA	06/03/1965	9
25	54152262	***.284.853-**	DERISMAR BARREIRA DE ALMEIDA	25/09/1965	9
26	54161939	***.020.991-**	MARILENE RAMOS GENTIL DE OLIVEIRA RODRIGUE	22/08/1968	9
27	54172267	***.406.951-**	MARIA GORETE ROCHA CARVALHO	11/02/1971	9
28	54205016	***.415.781-**	DIVINA CLARIMUNDO TOBIAS	05/04/1972	9
29	54166708	***.373.471-**	JANETE SOUSA DE BRITO TEIXEIRA	25/09/1973	9
30	54194779	***.270.091-**	MARIA DE JESUS DA SILVA	07/02/1975	9
31	54166959	***.653.221-**	VASTI ALVES DOS SANTOS RAFAEL.	28/05/1979	9
32	54198682	***.129.211-**	MANOEL CARLOS PIRES SANTOS	16/11/1980	9
33	54175679	***.109.611-**	REGINALDO GOMES FERREIRA	18/09/1983	9
34	54208263	***.869.461-**	COSMA DA SILVA RODRIGUES SANTANA	27/09/1983	9
35	54188941	***.460.681-**	FLINDA EUGENIA GUEDES	11/06/1984	9
36	54192773	***.412.281-**	LEIDIANE CALISTO DOS SANTOS	02/02/1985	9
37	54162403	***.025.831-**	CEILA ALVES GOMES	18/05/1985	9
38	54198650	***.489.821-**	LAYSSA LOPES DA COSTA	06/06/1987	9
39	54189048	***.696.581-**	MICHELLY CASTRO DE JESUS	11/06/1987	9
40	54176252	***.622.852-**	ROBERT DA SILVA PIRES SANTOS	29/09/1987	9
41	54172352	***.147.281-**	FERNANDA AZEVEDO DA SILVA GONDIM	01/10/1987	9
42	54169601	***.436.761-**	MICHELLE CADETE DA CUNHA	19/05/1988	9
43	54196556	***.078.045-**	TATIANE SOUZA QUEIROZ	05/07/1989	9
44	54195634	***.757.721-**	SARAH FLORES ANDRADE	14/09/1990	9
45	54165508	***.492.931-**	INGRID MONTEIRO NUNES DOS SANTOS	11/04/1991	9
46	54184742	***.644.922-**	TAYLANE RODRIGUES DA SILVA SOUSA	01/06/1992	9
47	54202697	***.984.551-**	HULLY SILVA MAIA	03/02/1993	9
48	54199326	***.892.791-**	Convocado como PCD neste Edital de Convocação	31/05/1996	9
49	54185541	***.111.201-**	GEOVANNA LOPES BATISTA	10/02/1997	9
50	54179194	***.837.381-**	DAGNA CARNEIRO FERREIRA DA SILVA	05/05/1957	8,5

JARBAS JAYME					
AUXILIAR DE ATIVIDADES EDUCATIVAS - AMPLA CONCORRÊNCIA					
Class.	Inscrição	CPF	Nome Candidato	Data Nasc.	Pontuação
79	54201293	***.886.041-**	Convocado como PCD no Edital de Convocação nº 001/2024	12/06/1988	10
80	54178487	***.599.971-**	IZA PAULA DE SOUZA LIMA	30/11/1988	10
81	54184969	***.286.771-**	DAIANE PEREIRA DE SOUSA MATOS	30/04/1989	10
82	54157949	***.010.931-**	FABIOLA QUEIROZ SILVA	09/06/1989	10
83	54171038	***.561.181-**	CRISLAINE BORGES DE FARIA	01/05/1990	10
84	54207547	***.034.111-**	CAROLINA LUISA MOREIRA	22/05/1990	10
85	54159500	***.728.371-**	MAYSA LOBO LIMA	30/06/1990	10

86	54189250	***.623.653-**	BARBARA DE SOUSA ALVES	31/08/1990	10
87	54176403	***.775.841-**	TATIANY DE OLIVEIRA SANTOS	12/09/1990	10
88	54191153	***.379.781-**	DANIELA RODRIGUES DA ROCHA SOUSA	20/12/1990	10
89	54175643	***.885.101-**	JAIANE PINHEIRO DA SILVA	26/12/1990	10
90	54199164	***.216.301-**	MARLIANA MATILDES CAMBOTA	22/02/1991	10
91	54167630	***.696.661-**	ERICA COSTA MARQUES	17/07/1991	10
92	54207405	***.098.731-**	LUNE COSTA DA SILVA	03/09/1991	10
93	54169848	***.690.721-**	Convocado como PPP no Edital de Convocação nº 001/2024	19/09/1991	10
94	54205607	***.455.601-**	LIDIANE SILVA DE ALMEIDA	27/11/1991	10
95	54167399	***.083.653-**	Convocado como PPP no Edital de Convocação nº 001/2024	10/12/1991	10
96	54168438	***.302.721-**	Convocado como PCD no Edital de Convocação nº 001/2024	25/02/1992	10
97	54177272	***.348.871-**	BLENDA LORRAINY BATISTA FERREIRA DE SOUZA	01/11/1992	10
98	54192463	***.283.141-**	RAQUEL GUIMARÃES DE ANDRADE	07/03/1993	10
99	54163841	***.565.171-**	CLEYSE SANTOS DE OLIVEIRA	23/07/1993	10
100	54157087	***.644.861-**	LAYZA ROBERTA PEREIRA BRAGA LEAL	23/09/1993	10
101	54176723	***.735.733-**	Convocado como PPP no Edital de Convocação nº 002/2024	01/08/1994	10
102	54186233	***.935.091-**	DÉBORA CRISTINA MOREIRA	09/10/1995	10
103	54192117	***.037.721-**	DARA RIBEIRO COSTA	12/11/1995	10
104	54181082	***.523.581-**	EDEMILTON DE SOUZA DIAS	20/02/1996	10
105	54154469	***.263.301-**	AMANDA DANIELE CAETANO DOS SANTOS	14/03/1996	10
106	54157403	***.172.591-**	MARIA ISABELA PEREIRA ROMANA DOS SANTOS	21/06/1997	10
107	54163479	***.733.961-**	ANA CROLINA FERREIRA DE SOUSWA OLIVEIRA	30/10/1997	10
108	54151100	***.471.551-**	ANDRIELLE PEREIRA LIMA	02/02/1998	10
109	54187826	***.944.771-**	THAYNARA DORNELES LOPES	12/01/1999	10
110	54159479	***.323.971-**	EVELLYN KAROLYNE FARIA SANTOS RITA	14/01/2001	10
111	54177493	***.292.211-**	AMANDA CRISTINA MARCELINO DE SOUSA	07/09/2001	10
112	54157276	***.823.301-**	KETLEN WIZY TEIXEIRA DOS SANTOS	19/05/2003	10
113	54165113	***.635.731-**	LORRAYNE TEIXEIRA DUARTE	22/11/2003	10
114	54159708	***.370.511-**	TATIANE DE FÁTIMA FERREIRA	29/04/1980	9,25
115	54203890	***.088.971-**	FATIANE GUIMARAES DE SOUSA	05/07/1983	9,25
116	54201750	***.416.501-**	FERNANDA BRUNEL AGUILERA DE OLIVEIRA	17/08/1988	9,25
117	54202898	***.200.391-**	SUELLEN DE SANTANA CASTRO	16/07/1989	9,25
118	54208967	***.775.942-**	JESSIANE MAIA TEIXEIRA	26/03/1993	9,25
119	54155774	***.248.371-**	LARA MANENTI MANZI	29/03/1994	9,25
120	54159447	***.757.621-**	Convocado como PPP no Edital de Convocação nº 002/2024	15/09/1998	9,25
121	54178441	***.761.931-**	LAYS SOUZA DE PAULA	02/02/1999	9,25
122	54170030	***.000.481-**	LAILA HEVELLIN LOPES NUNES	12/01/2001	9,25
123	54204706	***.718.851-**	LORRANY CARNEIRO DOS SANTOS	04/06/2003	9,25
124	54169427	***.701.801-**	EDITE DA CONCEICAO DE SOUSA	08/09/1957	9
125	54190186	***.151.501-**	CIDMAR FREITAS	02/07/1958	9
126	54185944	***.590.591-**	SALETE MARIA DO SOCORRO ROBEIRO	26/06/1960	9
127	54171919	***.974.881-**	ANA CELIA FERNANDES ANDRADE	27/10/1963	9
128	54172323	***.088.111-**	VALMIRA CORONHA HELIODORO	03/11/1963	9
129	54203963	***.587.841-**	ELAINE MARIA LOPES DA SILVA RODRIGUES	21/06/1964	9
130	54193031	***.107.071-**	MARIA APARECIDA BARBOSA DOS SANTOS	14/03/1966	9
131	54204689	***.717.421-**	JOSINA LAURA SOUZA OLIVEIRA	12/09/1966	9
132	54171030	***.349.512-**	SOLANGE FARIA DA SILVA	29/09/1966	9
133	54207507	***.185.051-**	LUCIA MARIA BORGES MENDES	08/11/1966	9
134	54182017	***.562.591-**	SÔNIA CARDOSO DE ARAÚJO CASTRO	19/04/1968	9

135	54154894	***.108.501-**	Convocado como PPP no Edital de Convocação nº 002/2024	28/09/1968	9
136	54191158	***.137.071-**	SIMONE SEVERINO DA COSTA	07/01/1969	9
137	54207334	***.563.381-**	JEANNESMAR CANDIDA VAZ	21/03/1969	9
138	54173404	***.114.141-**	MELZA MOREIRA DE SOUZA CRUZ	29/04/1969	9
139	54203109	***.273.731-**	Convocado como PPP no Edital de Convocação nº 002/2024	01/10/1969	9
140	54178406	***.823.101-**	DARCI ALVES GONZAGA	25/11/1969	9
141	54203032	***.606.671-**	ELIANE CAMPOS DE OLIVEIRA ALVES	02/12/1969	9
142	54176571	***.964.511-**	FLORISMAR MARTINS DA SILVA	07/06/1970	9
143	54174933	***.013.401-**	MARIA DO CARMO NETA SILVA	17/07/1970	9
144	54169167	***.667.701-**	Convocado como PPP no Edital de Convocação nº 002/2024	08/04/1971	9
145	54200059	***.502.051-**	LEIDE PORTILHO MACEDO DE SOUZA	13/05/1971	9
146	54163317	***.499.811-**	ALDERINA EVANGELISTA DA SILVA MENDES	23/05/1971	9
147	54188679	***.194.431-**	SANTISSIMA BORGES DE SOUZA	09/10/1971	9
148	54178414	***.283.963-**	SIRAIANA PERETRA DE CARVALHO	28/01/1972	9
149	54170950	***.544.871-**	LUCIA SALOME CARNEIRO	25/05/1972	9
150	54192935	***.558.061-**	WILMA RAMOS DA SILVA SOUSA	20/09/1972	9
151	54193858	***.909.081-**	SIRLEI PINTO DE ARAUJO	01/12/1972	9
152	54179240	***.660.581-**	EUGENIA DO VALE RIBEIRO	16/02/1973	9
153	54194557	***.152.971-**	SIRLENE COELHO	23/04/1973	9
154	54179033	***.773.531-**	CRISTIANE GUIMARES MARQUES MONTEIRO	15/12/1973	9
155	54191170	***.438.231-**	JOANA DARC RODRIGUES NERES DA SILVA	21/03/1974	9
156	54180861	***.861.081-**	NILDO DE ASSIS DE PÁDUA	30/03/1974	9
157	54185797	***.861.381-**	RUTH ANDRADE DA SILVA	09/04/1974	9
158	54201602	***.620.501-**	ELAINE FRANCO DE CARVALHO FERREIRA	24/07/1974	9
159	54180107	***.429.781-**	SUELY LINTIA DE CASTRO BITENCOURT	25/07/1974	9
160	54203588	***.109.481-**	ELIONE MARIA DE MORAIS	03/09/1974	9
161	54170725	***.297.491-**	VÂNIA CORCINA ROSA	28/11/1974	9
162	54175774	***.942.141-**	Convocado como PPP no Edital de Convocação nº 002/2024	01/04/1975	9
163	54166429	***.033.321-**	ELAINE CRISTINA FRANCA	08/04/1975	9
164	54179086	***.660.461-**	SILVIA GONCALVES DO MOVIMENTO DUARTE	10/04/1975	9
165	54180363	***.476.418-**	ADRIANA DA CUNHA PEREIRA	11/06/1975	9
166	54206930	***.688.501-**	CARLA REGINA FERREIRA	08/09/1975	9
167	54151262	***.688.831-**	ELISANGELA MARIA SOARES	05/01/1976	9
168	54165817	***.697.131-**	RAQUEL GLEIBE MARQUES SILVA FERNANDES	22/02/1976	9
169	54163336	***.527.741-**	FRANCICLEIDE GOMES DA SILVA	29/04/1976	9
170	54165176	***.986.813-**	Convocado como PPP no Edital de Convocação nº 002/2024	25/06/1976	9
171	54185211	***.002.921-**	JOANA DARC RIBEIRO LEITE	25/08/1976	9
172	54180507	***.177.691-**	REJAINÉ DA ROCHA FAGUNDES COSTA	27/10/1976	9
173	54178311	***.135.241-**	DIVINA CLAUDIA GRACIA	07/02/1977	9
174	54183452	***.041.501-**	VIVIANE GONCALVES BOAVENTURA	19/02/1977	9
175	54164980	***.201.081-**	NUBIA CRISTINA PIMENTA ALVES	21/04/1977	9
176	54152767	***.347.011-**	CLAUDIA DE MACEDO E SILVA PAULA	17/05/1977	9
177	54200066	***.818.871-**	MÁRCIA APARECIDA DA SILVA	02/08/1977	9
178	54167799	***.829.771-**	KARINA APARECIDA PASSOS ALVES	11/10/1977	9
179	54202223	***.843.672-**	ROSINALVA RODRIGUES DOS REIS	15/11/1977	9
180	54207064	***.683.201-**	DIVINA APARECIDA DE OLIVEIRA SILVA CAIXETA	15/05/1978	9
181	54177656	***.884.221-**	KATIUSCIA PAULA TOMAZ DE SANTANA BEZERRA	24/05/1978	9
182	54165930	***.163.971-**	MARIA RAIMUNDA DE JESUS SILVA	01/09/1978	9
183	54185394	***.665.681-**	FRANCISCA FERNANDES DE ARAUJO	04/10/1978	9

184	54171043	***.310.912-**	ROSINEIDE SANTOS DE SOUZA	05/12/1978	9
185	54154125	***.850.301-**	ANDREIA LEITE DE SOUSA	07/12/1978	9
186	54185123	***.955.401-**	VANDERLEIA FAUSTINO DE JESUS	24/12/1978	9
187	54191948	***.350.851-**	PATRÍCIA RODRIGUES SIQUEIRA SILVA	28/04/1979	9
188	54185497	***.544.021-**	KARINA VIEIRA COSTA	01/06/1979	9
189	54194133	***.404.959-**	MARIA REJANIA DE OLIVEIRA ALVES	30/08/1979	9
190	54171983	***.131.801-**	MARCILENE BORGES DE ARRUDA SANTANA	04/10/1979	9
191	54200035	***.349.251-**	LILIAM CRISTINA TERRA SANTOS GOMES	04/12/1979	9
192	54200454	***.028.261-**	Convocado como PPP no Edital de Convocação nº 002/2024	28/01/1980	9
193	54176596	***.809.811-**	DEJANE DOS REIS PEREIRA	31/07/1980	9
194	54170605	***.435.291-**	SUELENA ALVES DE SOUSA	10/10/1980	9
195	54163517	***.490.546-**	FERNANDA TOMAZ SILVA	14/03/1981	9
196	54191560	***.764.281-**	CLODINEIDE DAS GRASAS PEREIRA REGO	21/03/1981	9
197	54205421	***.339.631-**	NYCOLLAS CAMARGO DE OLIVEIRA	02/04/1981	9
198	54178516	***.633.031-**	TATIANE LEMES DA SILVA MARTINS	05/07/1981	9
199	54188923	***.811.191-**	LUDMILA CÂNDIDA DE SOUSA	19/07/1981	9
200	54168359	***.376.991-**	WANESSA PACHECO DE AZARA	14/04/1982	9
201	54165047	***.065.261-**	VALERIA CRISTINA GARCIA	28/05/1982	9
202	54195764	***.410.101-**	LUCINETE DA ROCHA DOS SANTOS NERES	31/05/1982	9
203	54204751	***.524.061-**	Convocado como PPP no Edital de Convocação nº 002/2024	24/07/1982	9
204	54188674	***.144.701-**	MARIA DA GUIA DA SILVA REIS	09/08/1982	9
205	54205997	***.284.932-**	FRANCIANE PEREIRA DA SILVA DUARTE	20/08/1982	9
206	54177061	***.812.071-**	ALEXANDRE ALVES	06/11/1982	9
207	54165506	***.388.671-**	LORENNIA FERNANDES RODRIGUES	08/11/1982	9
208	54203949	***.964.241-**	DEBORA ALMEIDA ARAJÓ DE CARVALHO	07/01/1983	9
209	54162324	***.682.631-**	IZA CRISTINA BATISTA DOS SANTOS	11/04/1983	9
210	54182977	***.431.651-**	GLAUCIENE RIBEIRO DOS SANTOS RODRIGUES	25/04/1983	9
211	54160342	***.289.731-**	MILENA DOS SANTOS SILVA	22/06/1983	9
212	54186257	***.273.401-**	CRISTINA FERREIRA PONTES DE MORAIS	27/11/1983	9
213	54161630	***.884.721-**	JULIANA LEMES DE BASTOS FREITAS	16/01/1984	9
214	54151639	***.814.131-**	ALLINE TORRES DA SILVA	26/01/1984	9
215	54188921	***.039.681-**	CARLA ALVES PORTO FREIRE	27/02/1984	9
216	54187558	***.774.172-**	MIRNA SONIA DA SILVA	16/12/1984	9
217	54199908	***.475.651-**	GRAZIANE OLIVEIRA SANTOS	06/03/1985	9
218	54170539	***.333.111-**	MIRIAN LIMA DE ARAJÓ	21/05/1985	9
219	54153993	***.076.731-**	LORRAINNY FREITAS ARAJÓ	23/05/1985	9
220	54165218	***.212.621-**	SIRLEIA FRANÇA GOMES	26/05/1985	9
221	54188318	***.683.911-**	BERNADETE MARIA DA SILVA	10/06/1985	9
222	54152874	***.625.011-**	LUDIMILA MOREIRA DE SÁ	27/08/1985	9
223	54169140	***.743.292-**	TÂNIA ALVES DA SILVA PEREIRA	20/12/1985	9
224	54188451	***.587.081-**	FERNANDA COSTA LEMOS	28/12/1985	9
225	54170505	***.672.542-**	EULILA TEIXEIRA DA COSTA DE JESUS	05/05/1986	9
226	54152521	***.422.521-**	VANUSA DA MATA PEREIRA	15/06/1986	9
227	54153799	***.337.421-**	BARBARA PRISCILA RODRIGUES BORGES	30/10/1986	9
228	54185562	***.679.881-**	JAKELINE BARBOSA DE SÁ LOPES	25/12/1986	9
229	54171474	***.581.931-**	SIBELI MARIA NONATO DE JESUS	02/03/1987	9
230	54178215	***.066.101-**	JOSYANE RAMOS SILVA	01/04/1987	9
231	54157595	***.117.611-**	LUCELIA VERGINIA MARTINS DAMASCENO GARCIA	08/06/1987	9
232	54159655	***.694.711-**	DIOGO HENRIQUE DA SILVA	16/07/1987	9
233	54200894	***.167.821-**	DALILA CRISTINA RODRIGUES	27/10/1987	9
234	54169088	***.317.371-**	ARICLEIA MARTINS SOUSA QUIRINO RIBEIRO	14/11/1987	9
235	54186307	***.930.883-**	ROSILENE MACHADO DOS SANTOS	29/11/1987	9

236	54206818	***.667.491-**	ANA CRISTINA DO NASCIMENTO SANTOS	04/12/1987	9
237	54191520	***.481.411-**	IVETE DE SOUSA SILVA	01/01/1988	9
238	54166582	***.831.671-**	LAURIANE CONSTANTINO SANTIAGO	22/01/1988	9
239	54208448	***.304.091-**	LUDMILA EVANGELISTA ALVES DE ARAUJO	02/02/1988	9
240	54175304	***.493.701-**	Convocado como PPP neste Edital de Convocação	25/05/1988	9
241	54160847	***.085.941-**	MADRIANE MARTINS DOS SANTOS MACHADO	05/09/1988	9
242	54206424	***.481.841-**	GUERHARD SULLIVAN CASTRO	18/10/1988	9
243	54165362	***.734.951-**	LILIAN CRISTINA DE AGUIAR MANSO	16/01/1989	9
244	54205853	***.747.061-**	DEBORA BATALHA SILVA	02/02/1989	9
245	54187041	***.221.451-**	ALINE ARRUDA DE SOUSA	20/04/1989	9
246	54168940	***.684.221-**	JOANA MARIA DOS SANTOS DIAS	09/07/1989	9
247	54155811	***.273.711-**	GIULIANA DE ASSIS NASCIMENTO	06/09/1989	9
248	54162441	***.698.511-**	ELIENE SODRE DE OLIVEIRA	14/10/1989	9
249	54156339	***.974.581-**	ELICA PAULA DA SILVA	10/05/1990	9
250	54161808	***.484.681-**	FLORIZA ALVES DOS SANTOS	26/05/1990	9
251	54158368	***.397.611-**	LANORRANE FERNANDES DOS SANTOS	16/06/1990	9
252	54172167	***.029.461-**	LAUREANY DOS SANTOS CAMARGO	05/08/1990	9
253	54180053	***.012.361-**	KASSIA APARECIDA GOMES	31/08/1990	9
254	54168650	***.100.241-**	Convocado como PPP neste Edital de Convocação	16/01/1991	9
255	54184373	***.862.141-**	ELAINE TOME SILVA	22/06/1991	9
256	54191371	***.320.188-**	AMANDA ROBERTA DA SILVA	26/06/1991	9
257	54179416	***.682.121-**	DANIELA DE QUEIROZ E SILVA	14/10/1991	9
258	54170454	***.170.161-**	RENATA GOMES BATISTA OLIVEIRA	16/11/1991	9

JARBAS JAYME					
AUXILIAR DE ATIVIDADES EDUCATIVAS - PESSOA COM DEFICIÊNCIA					
Class.	Inscrição	CPF	Nome Candidato	Data Nasc.	Pontuação
6	54177664	***.117.833-**	VICTORIA SOUSA REGO	26/12/2000	7
7	54175330	***.034.661-**	DAIANE PERNE DE ARAUJO VENTURA	24/12/1988	6,25
8	54196882	***.256.311-**	BIANCA CARMO SOUZA	22/02/2005	6,25
9	54191026	***.645.531-**	ROSIMEIRE ELIAS DOS SANTOS	19/12/1968	6
10	54166066	***.791.131-**	JACKELINE ROSA DOS SANTOS	11/02/1978	6
11	54179951	***.851.991-**	MADENICE FRANÇA MARINHO	29/06/1987	5,5
12	54172760	***.698.241-**	LUCAS SARDINHA DO NASCIMENTO	16/04/1994	4,5
13	54200394	***.839.921-**	MARINA ROSA PORTELA OVERNEY	06/06/1970	4
14	54158068	***.992.261-**	RUTE RIBEIRO GAMA	02/12/1997	3,75
15	54164072	***.699.191-**	JOAO BATISTA DIAS FERREIRA CARVALHO	09/03/1994	3
16	54163060	***.495.531-**	BRENNA DOS SANTOS CAMPOS	30/03/1998	2,75

JARBAS JAYME					
AUXILIAR DE ATIVIDADES EDUCATIVAS - PESSOA PRETA OU PARDA					
Class.	Inscrição	CPF	Nome Candidato	Data Nasc.	Pontuação
21	54175304	***.493.701-**	FERNANDO HENRIQUE DA COSTA FIGUEIRA PACHE	25/05/1988	9
22	54168650	***.100.241-**	GEFERSON VINICIO ALEXANDRE	16/01/1991	9
23	54155468	***.500.741-**	RAYNNER HALEKS DA SILVA	15/12/1994	9
24	54168649	***.243.021-**	JUCILENE MOREIRA DA PAZ	15/11/1996	9
25	54187053	***.886.071-**	KARINA OLIVEIRA DE SOUSA	31/01/1998	9
26	54154813	***.848.891-**	ALLINE RODOVALHO LOPES	12/05/2000	9
27	54161613	***.386.642-**	IZAIR DOS SANTOS NOGUEIRA	20/08/1963	8,5
28	54191822	***.731.721-**	MARIA SERRACENA DE SOUSA SANTOS	23/03/1964	8,5
29	54156700	***.204.928-**	MARIA JOSE DO ESPIRITO SANTO DA SILVA	27/01/1966	8,5

30	54154414	***.005.851-**	ROSA PEREIRA DE VIVEIROS ROCHA	22/10/1968	8,5
31	54157410	***.132.631-**	MARILVANDES FERNANDES SILVA	03/03/1971	8,5
32	54209041	***.277.481-**	JOYCI EULÁLIA DOS REIS MAIA	12/03/1973	8,5
33	54204192	***.182.951-**	HELIDA CARDOSO DOS SANTOS	25/01/1974	8,5
34	54167271	***.596.661-**	MARINETE ALVES DAS CHAGAS	10/03/1974	8,5
35	54188752	***.013.541-**	BERNARDINA DOS SANTOS SOUZA	04/10/1976	8,5
36	54190983	***.975.272-**	EDENEIS OLIVEIRA DOS SANTOS	22/02/1977	8,5
37	54160506	***.958.781-**	IVONE CORREA LEITE	21/03/1977	8,5
38	54173271	***.944.171-**	MARCILEIDE VINICIO AMBROZIO FERREIRA	10/02/1978	8,5
39	54175173	***.232.811-**	ISANA CLEYCE SILVA OLIVEIRA	07/05/1979	8,5
40	54170081	***.383.501-**	ALLINE DE FATIMA CEZARIO	29/07/1980	8,5
41	54165684	***.167.371-**	JEANNE ROSY DO NASCIMENTO DA SILVA MELO	18/08/1980	8,5
42	54188880	***.169.691-**	PABLINE NOGUEIRA SOUSA	20/10/1980	8,5
43	54159476	***.756.812-**	JOENE FRAZAO DOS SANTOS	11/04/1981	8,5
44	54167404	***.827.011-**	EDIANE PEREIRA DE SOUSA	20/12/1981	8,5
45	54161035	***.296.061-**	ELISANGELA ROSA VIANA	09/02/1983	8,5
46	54165226	***.195.411-**	DARLENE DE SENA RODRIGUES AGUIAR	21/11/1983	8,5
47	54154203	***.930.981-**	CREOMILDA ALVES BARBOSA	10/02/1986	8,5
48	54202966	***.947.391-**	JOELMA VIEIRA DA SILVA	05/01/1988	8,5
49	54164773	***.550.601-**	ADRIANA FERREIRA DIAS LOPES	28/01/1989	8,5
50	54202561	***.048.931-**	NAYARA GOMES PEREIRA	08/03/1989	8,5
51	54176978	***.554.191-**	PATRICIA SILVA DE OLIVEIRA RAMOS	03/09/1989	8,5
52	54171933	***.535.041-**	JOSIANA DE CARVALHO RIBEIRO	19/11/1990	8,5
53	54157302	***.680.541-**	PAULA NUNES DA LAPA	10/10/1991	8,5
54	54162665	***.477.611-**	DANUBIA DOS REIS SOBRINHO	16/06/1992	8,5
55	54201822	***.934.961-**	Convocado como PCD no Edital de Convocação nº 002/2024	21/11/1992	8,5
56	54201955	***.208.931-**	DAYANNE ONOFRE DA SILVA CAMILO	01/12/1992	8,5
57	54192520	***.146.861-**	LUZIANA LOPES PEREIRA	13/12/1992	8,5
58	54193778	***.447.861-**	DHULLY THAINARA ALVES JARDIM	31/01/1993	8,5
59	54155964	***.334.571-**	KATIA ALVES FERREIRA	13/08/1995	8,5
60	54175414	***.238.492-**	JESSICA SILVA DO NASCIMENTO	04/09/1995	8,5
61	54169001	***.049.431-**	WANDERSON WALEX MENDES DIAS	12/08/1996	8,5
62	54206657	***.702.021-**	LETÍCIA BARBOSA DE SOUZA	30/08/1996	8,5
63	54154524	***.208.731-**	LARISSA ALEXANDRINA ROCHA SOUZA	07/08/1997	8,5
64	54166604	***.732.596-**	MIRISLENE IARA PARREIRA COSTA	01/01/1998	8,5
65	54208697	***.350.341-**	YARA GOMES VINICIUS AMBROZIO	15/04/1998	8,5

MARIA HELENA BATISTA BRETAS					
AUXILIAR DE ATIVIDADES EDUCATIVAS - AMPLA CONCORRÊNCIA					
Class.	Inscrição	CPF	Nome Candidato	Data Nasc.	Pontuação
42	54169723	***.786.541-**	VANESSA RODRIGUES TELES	22/01/1985	10
43	54181012	***.392.153-**	GERLIANE SILVA SOUZA MARTINS	10/03/1986	10
44	54194202	***.998.523-**	Convocado como PPP no Edital de Convocação nº 001/2024	01/10/1987	10
45	54153314	***.311.841-**	LUANA DE OLIVEIRA	24/12/1987	10
46	54199509	***.086.071-**	ANA ALICE FAGUNDES TERRA	21/09/1988	10
47	54187797	***.813.571-**	KAMILA NUNES DE OLIVEIRA	08/07/1989	10
48	54150515	***.094.451-**	Convocado como PPP no Edital de Convocação nº 001/2024	12/09/1989	10
49	54174836	***.736.071-**	JACQUELINE FRANCISCA DOS SANTOS LAVRA	29/09/1989	10
50	54154536	***.997.331-**	ANNY KAROLINE RODRIGUES LIMA	31/08/1990	10
51	54164260	***.915.641-**	DEBORAH STEFANIA LAPOT RODRIGUES	29/05/1991	10
52	54152881	***.450.615-**	LEIDIANE SOUZA SANTOS	25/07/1991	10

53	54155410	***.657.541-**	GEICY CRISTIAN FREITAS NERES	12/08/1991	10
54	54185097	***.066.101-**	WIRILLENY JANNE VIANA DO CARMO ARAUJO	24/03/1992	10
55	54178994	***.787.581-**	STEFANNYA RUBIA DE SOUZA ALVES	30/04/1992	10
56	54156077	***.450.523-**	LIDIA DE OLIVEIRA FRANCA	10/05/1992	10
57	54152901	***.402.841-**	ADRIANA RIBEIRO DE FREITAS	06/09/1993	10
58	54154752	***.988.781-**	BRUNA KATIELLE GUIMARÃES BUENO	08/12/1993	10
59	54151432	***.023.941-**	SCARLET LORRAYNE SIQUEIRA SOUZA	07/04/1994	10
60	54165232	***.274.811-**	Convocado como PPP no Edital de Convocação nº 001/2024	25/06/1994	10
61	54177750	***.908.461-**	TATIELLY RIBEIRO DA COSTA	16/03/1995	10
62	54182390	***.048.071-**	JAKELLINY PRATA DA COSTA	25/04/1995	10
63	54154443	***.661.461-**	SUMAYA LUCIA EL AOUAR	25/04/1995	10
64	54208340	***.591.041-**	Convocado como PPP no Edital de Convocação nº 001/2024	04/09/1995	10
65	54168835	***.394.513-**	LUCIVANE CHAGAS DE ALMEIDA	10/10/1996	10
66	54188423	***.810.838-**	JOAO PEDRO CAVALCANTE SILVA	18/03/1997	10
67	54160305	***.490.081-**	NATALIA FERREIRA DOS SANTOS	19/10/1997	10
68	54204470	***.057.341-**	YANKA PIMENTEL DINIZ	22/04/1998	10
69	54161682	***.940.411-**	KELITA THALISSIA ARAUJO GALDINO	06/08/1999	10
70	54187813	***.206.071-**	CLAUDIA CAROLINE DOS SANTOS	03/09/1999	10
71	54176708	***.545.341-**	EDIEILA CARVALHO MARTINS	30/09/1999	10
72	54161068	***.331.591-**	OSMARILDES FERREIRA RODRIGUES DE SOUZA	25/10/1999	10
73	54187770	***.560.651-**	NATHALIA BARBOSA DA SILVA	26/04/2000	10
74	54183189	***.240.711-**	BRENDA CORREIA MARTINS	29/10/2000	10
75	54173722	***.620.871-**	Convocado como PPP no Edital de Convocação nº 002/2024	03/05/2002	10
76	54176819	***.887.771-**	LARA DA CONCEIÇÃO CUNHA	10/10/2004	10
77	54150982	***.760.221-**	LETÍCIA ALVES RIBEIRO	27/10/2005	10
78	54190989	***.363.441-**	MARIA JOSE RODRIGUES DOS SANTOS MAGALHAES	11/05/1975	9,25
79	54185041	***.040.361-**	JOELMA NOGUEIRA REZENDE	11/02/1978	9,25
80	54154769	***.385.511-**	KETHULLY ALVES PIRES	25/08/1991	9,25
81	54183198	***.310.889-**	AMÉLIA YOSHIMI NANAMI OHARA	28/04/1957	9
82	54192840	***.291.961-**	EDEILDES MARIA DE ALMEIDA	08/04/1958	9
83	54170151	***.986.291-**	SONIA MARIA RODRIGUES	01/01/1960	9
84	54161657	***.244.891-**	MARIA LUIZA BOM JARDIM PIMENTEL CARNEIRO	17/10/1960	9
85	54176402	***.783.551-**	LIORDETE EDITE DE OLIVEIRA	02/01/1962	9
86	54153492	***.970.891-**	Convocado como PPP no Edital de Convocação nº 002/2024	03/09/1962	9
87	54180176	***.907.809-**	TEREZINHA DE FATIMA BARBOSA MOURA	18/09/1962	9
88	54158640	***.906.921-**	Convocado como PPP no Edital de Convocação nº 002/2024	05/04/1963	9
89	54157910	***.404.741-**	MARIA DO SOCORRO PONTES	17/07/1963	9
90	54151200	***.442.551-**	WILMA GOMES DE MENEZES ALVES	17/07/1963	9
91	54175832	***.948.951-**	ALAIRA ROSA DE CASTRO MAIA	05/01/1964	9
92	54173230	***.421.891-**	SOLANGE LUIZA RIBEIRO DE ANDRADE	28/07/1965	9
93	54178755	***.900.911-**	DINA FERNANDES	11/10/1965	9
94	54174159	***.360.221-**	Convocado como PPP no Edital de Convocação nº 002/2024	15/01/1966	9
95	54170076	***.850.863-**	DIVINA AMORIM DA SILVA	15/03/1966	9
96	54187462	***.908.771-**	IDEVALDA FERREIRA FELIPE LIMA	29/06/1966	9
97	54204420	***.708.201-**	Convocado como PCD no Edital de Convocação nº 001/2024	31/10/1966	9
98	54180410	***.464.341-**	Convocado como PPP no Edital de Convocação nº 002/2024	16/10/1967	9

99	54158120	***.067.681-**	IVONILDES RIBEIRO	11/02/1968	9
100	54160297	***.042.401-**	MARCIENE SANTOS TEODORO RIBEIRO	14/03/1968	9
101	54205768	***.657.191-**	FRANCILDA CASSIA CORRÊA	23/10/1968	9
102	54173820	***.229.421-**	SIRIA ALEUDES ALVES CAVALCANTE ARAUJO	20/03/1969	9
103	54169665	***.413.501-**	EDNA ALVES DA SILVA	29/06/1969	9
104	54156437	***.614.331-**	VANUSA CRISTINA FERREIRA	04/09/1969	9
105	54187812	***.842.651-**	BENEVIDES DE FARIAS CAMPOS	07/08/1970	9
106	54169184	***.051.481-**	MARISA SANTOS	28/01/1971	9
107	54204088	***.794.711-**	MARIA APARECIDA MARTINS DE OLIVERIA	06/02/1971	9
108	54164068	***.659.071-**	AGOSTINHO ALVES BRASIL	02/05/1971	9
109	54188531	***.053.401-**	MARIA SILVEIRA MESSIAS	18/05/1971	9
110	54172303	***.211.151-**	EDNALDA NOGUEIRA DE ANDRADE	06/10/1971	9
111	54184052	***.083.051-**	ANTONIA FERREIRA DOS SANTOS	13/02/1972	9
112	54160659	***.527.083-**	Convocado como PPP neste Edital de Convocação	16/04/1972	9
113	54189069	***.918.707-**	CLAUDIVANE DE MIRANDA	16/04/1973	9
114	54157388	***.992.071-**	MARIA VANILDES FRANCISCA DA SILVA	06/05/1973	9
115	54184110	***.527.141-**	SIMONE ELIAS DA SILVA	19/05/1973	9
116	54160320	***.235.041-**	ELZA SATILA SOARES DE ANDRADE	07/08/1973	9
117	54200281	***.648.351-**	Convocado como PCD no Edital de Convocação nº 001/2024	06/03/1974	9
118	54171946	***.793.511-**	Convocado como PPP neste Edital de Convocação	07/10/1974	9
119	54164997	***.140.961-**	ALESSANDRA PEREIRA DE MATOS CAMPOS	05/11/1974	9
120	54185505	***.695.811-**	ADRIANA RODRIGUES DA SILVA	24/01/1975	9
121	54161713	***.671.021-**	DEBORAH CORDEIRO GONCALVES	27/01/1975	9
122	54207953	***.413.411-**	MARIA LUCIMAR OLIVEIRA MORAIS	28/03/1975	9
123	54158841	***.585.011-**	VIVIA MARTINS ANDRE DA SILVA	09/05/1975	9
124	54195636	***.004.791-**	PATRICIA DONIZETE DE ARAUJO RIBEIRO TAVEIRA	29/07/1975	9
125	54202764	***.423.701-**	MARCIA MARIA MARQUES DA SILVA COSTA	21/08/1975	9
126	54166382	***.357.021-**	CÉLIA MARIA BORGES GARCIA	20/09/1975	9
127	54152257	***.284.823-**	DENIZE RODRIGUES DE SOUSA	18/01/1976	9
128	54195610	***.483.101-**	ROSANGELA FLORES PIO REIS	08/02/1976	9
129	54171812	***.907.571-**	GRACIANE FERNANDES SANTOS DE SOUSA	04/03/1976	9
130	54153714	***.497.031-**	ANA DEBORA GONCALVES DE ARAUJO	10/04/1976	9
131	54192573	***.966.701-**	MORGANA FELIX DE SOUSA	21/06/1976	9
132	54179015	***.601.261-**	ROSANA VIEIRA MATIAS FERREIRA	31/07/1976	9
133	54157579	***.687.191-**	ELIENETE BUENO PEIXOTO	22/08/1976	9
134	54168408	***.456.441-**	Convocado como PCD no Edital de Convocação nº 002/2024	07/12/1976	9
135	54180124	***.317.201-**	ADRIANI ALVES DA SILVA AMARAL	10/01/1977	9
136	54153536	***.498.101-**	DEZIREIA LIMA MACHADO DOS SANTOS	18/04/1977	9
137	54177251	***.204.951-**	FLAVIA EMERENCIANA BATISTA FEITOSA	06/06/1977	9
138	54203020	***.598.681-**	ANA MARIA DELMIRO OLIVEIRA SANTOS	09/07/1977	9
139	54151937	***.037.541-**	MICHELLE BEATRIZ DA SILVA	31/07/1977	9
140	54173224	***.541.368-**	VANUZA DE ASSUNÇÃO PEREIRA	28/10/1977	9
141	54165061	***.788.641-**	GRAZIELLA COSTA SANTOS	28/11/1977	9
142	54184698	***.461.801-**	ELISANGELA VIRGINIA CLAUDINO SANTOS	13/01/1978	9
143	54162099	***.988.301-**	TATIANA DA LUZ FRANCA LIMA MESQUITA	07/04/1978	9
144	54195196	***.046.291-**	GLEIDES LEITE BORGES PIRES	08/04/1978	9
145	54197032	***.197.331-**	SILVANIA RODRIGUES PEREIRA	27/09/1978	9
146	54197951	***.594.401-**	GENILDA ALVES BATISTA	08/11/1978	9
147	54173220	***.059.401-**	DAUANE CANDIDA	24/04/1979	9
148	54169046	***.454.341-**	ELIZAMA GONZAGA DE SOUZA MAIA	03/12/1979	9
149	54192804	***.521.431-**	JUCIARA TRINDADE DA SILVA MELO	15/02/1980	9
150	54159692	***.783.391-**	VIVIANE CRISTINA DE OLIVEIRA SILVA	21/02/1980	9
151	54155019	***.023.531-**	ANA LUCIA ALVES PAES RAMOS	25/04/1980	9

152	54193288	***.108.001-**	ADELIA CRISTINA VERISSIMO VIEIRA	10/09/1980	9
153	54156648	***.767.331-**	KÁRITA FERREIRA TRINDADE MOREIRA DA SILVEIRA	14/12/1980	9
154	54198316	***.486.671-**	REGIANE MOREIRA DOS SANTOS	25/05/1981	9
155	54179440	***.365.872-**	JOELMA CALDAS MADUREIRA EVANGELISTA	03/06/1981	9
156	54183813	***.853.841-**	Convocado como PPP neste Edital de Convocação	29/07/1981	9
157	54179897	***.633.981-**	MARIA JOSE DA SILVA BARBOSA	20/08/1981	9
158	54197800	***.987.255-**	Convocado como PPP neste Edital de Convocação	02/02/1982	9
159	54168908	***.285.982-**	JOMÁRIA DO CARMO AMORIM	03/04/1982	9
160	54172519	***.580.771-**	MARIA FRANCINETE DA SILVA CARDOSO	20/05/1982	9
161	54159838	***.999.473-**	LUZIENE GONCALVES DE SOUSA	09/07/1982	9
162	54166737	***.615.811-**	EDILSON JOSÉ DA SILVA	27/10/1982	9
163	54159379	***.318.001-**	LUCIANA GOMES CRISPIM	14/02/1983	9
164	54203266	***.542.761-**	JANE MARIA SOARES COSTA	08/03/1983	9
165	54201520	***.994.411-**	KARLETE CARDOSO DOS SANTOS	12/04/1983	9
166	54183078	***.051.241-**	GRACIELY AYRES DA SILVA	19/04/1983	9
167	54183580	***.884.531-**	ANA PAULA FERNANDES RIBEIRO	30/05/1983	9
168	54154974	***.458.581-**	CLEONICE RODRIGUES PEREIRA	27/07/1983	9
169	54189221	***.961.482-**	VANINA DA SILVA PENHA	17/09/1983	9
170	54189045	***.615.931-**	ELIAINE ALVES DOS SANTOS	29/03/1984	9
171	54208450	***.319.281-**	Convocado como PPP neste Edital de Convocação	12/07/1984	9
172	54165462	***.675.171-**	CRISTINA DE JESUS DA SILVA	01/09/1984	9
173	54157680	***.073.321-**	MARIA DEUZENI LUIZ DA SILVA COSTA	10/09/1984	9
174	54199186	***.504.141-**	HELOISA ANDREIA BORGES	19/01/1985	9
175	54158353	***.197.771-**	DELI SEBASTIANA JANUARIO DE BRITO	20/01/1985	9
176	54205101	***.620.381-**	Convocado como PPP neste Edital de Convocação	29/05/1985	9
177	54159848	***.405.141-**	SARAH AMORIM DA SILVA	08/08/1985	9
178	54191390	***.470.161-**	ADRIANA CIRQUEIRA COELHO	11/02/1986	9
179	54207856	***.344.431-**	FRANCISLENE SILVA E SILVA	03/11/1986	9
180	54162293	***.886.541-**	SARA RODRIGUES DE ALCÂNTARA	04/11/1987	9
181	54181845	***.792.241-**	ADA LAIS SALES JARDIM	14/12/1987	9
182	54166705	***.457.396-**	KATIA PEREIRA RODRIGUES	03/03/1988	9
183	54169875	***.833.181-**	THAISSA ALVES DE OLIVEIRA ARAÚJO	22/03/1988	9
184	54202078	***.870.211-**	ALDREY ALVES OLIVEIRA	26/05/1988	9
185	54171340	***.836.901-**	LAIZA CRISTINA DE SOUZA OLIVEIRA	22/09/1988	9
186	54158779	***.082.453-**	VÂNIA PEREIRA DOS SANTOS	10/03/1989	9
187	54175814	***.098.501-**	Convocado como PPP neste Edital de Convocação	09/06/1989	9
188	54169236	***.803.991-**	HEDYLAINÉ RODRIGUES COSTA	22/10/1989	9
189	54162847	***.220.151-**	THALITA ALVES RAMOS	27/12/1989	9
190	54163922	***.755.741-**	Convocado como PPP neste Edital de Convocação	22/03/1990	9
191	54156257	***.552.031-**	BRUNA CRISTINA DA SILVA	30/03/1990	9
192	54157543	***.800.401-**	MARIANA VASCONCELOS DE MOURA LIMA	21/09/1990	9
193	54199667	***.217.542-**	GEISA ADILA OLIVEIRA DA SILVA PEREIRA	14/10/1990	9
194	54160773	***.957.011-**	Convocado como PPP neste Edital de Convocação	02/02/1991	9
195	54179369	***.471.551-**	RAYMARA SOARES SILVA	03/07/1991	9
196	54160874	***.144.681-**	PATRICIA LORRANY SOUZA LIMA ALVES	09/10/1991	9
197	54183050	***.117.111-**	DANIELY LORRANY OLIVEIRA DA SILVA	17/12/1991	9
198	54160475	***.646.751-**	GABRIEL CARVALHAES COUTO	27/12/1991	9
199	54164231	***.795.651-**	Convocado como PPP neste Edital de Convocação	24/06/1992	9
200	54159149	***.283.211-**	ANDRE LUIZ LOURENCO DASILVA	27/06/1992	9
201	54201034	***.603.261-**	LIVYANNE GOMES DE OLIVEIRA	04/09/1992	9
202	54177804	***.120.881-**	RANY HELLEN COSTA ALVES	22/12/1992	9
203	54207907	***.091.152-**	RENILDO DOURADO SOUZA	21/02/1993	9
204	54184362	***.477.741-**	SONIA MESQUITA CAVALCANTE VASCONCELOS	04/03/1993	9

205	54186535	***.161.701-**	IZADORA TATIANE DIAS VIEIRA	26/05/1993	9
206	54188999	***.348.141-**	MATHEUS DANIEL TAVARES DE ARCANJO	20/07/1993	9
207	54186124	***.372.411-**	ISABELA CRISTINA SOFIA DOS SANTOS	11/09/1993	9
208	54168962	***.620.331-**	İLİ½TILA MAJANE GONİLİ½ALVES LIMA COUTINHO D	15/12/1993	9
209	54176956	***.300.121-**	LORRANY LEMES DE QUEIROZ	24/01/1994	9
210	54198760	***.206.191-**	RHUANNY DAMASCENA FERREIRA	12/04/1995	9
211	54166652	***.803.071-**	FABIANA PROENÇA FRANÇA	22/01/1996	9
212	54157837	***.008.801-**	Convocado como PPP neste Edital de Convocação	22/01/1996	9
213	54176409	***.415.691-**	NUBIA MARTINS DE OLIVEIRA	21/10/1996	9
214	54176943	***.030.431-**	BRUNNO DOURADO SILVA	01/05/1997	9

MARIA HELENA BATISTA BRETAS					
AUXILIAR DE ATIVIDADES EDUCATIVAS - PESSOA COM DEFICIÊNCIA					
Class.	Inscrição	CPF	Nome Candidato	Data Nasc.	Pontuação
4	54193282	***.997.011-**	LENIMAR SOUSA DE OLIVEIRA	15/05/1975	8,5
5	54168102	***.359.883-**	ELIZANGELA DOS SANTOS SILVA	03/06/1977	8,5
6	54156456	***.143.351-**	DAYANA HELOISA SOUSA AKIAMA	07/06/1986	8,5
7	54202171	***.548.901-**	MARCIA HELENA DE OLIVEIRA BARREIROS	16/07/1965	7,25
8	54201761	***.255.601-**	ALESSANDRA CORREIA DA SILVA	05/07/1976	7,25
9	54192860	***.218.151-**	ARIELE ROSA DA COSTA	09/06/1994	6
10	54159552	***.834.291-**	GUSTAVO ALVINO DE LIMA	06/08/1995	4
11	54178623	***.087.835-**	BIANCA RODRIGUES DA SILVA	08/08/1994	1,25
12	54175722	***.441.711-**	JACIANE DOS SANTOS MENEZES	29/04/1987	0
13	54171457	***.742.223-**	FRANCIANE PEREIRA OLIVEIRA	03/02/1991	0

MARIA HELENA BATISTA BRETAS					
AUXILIAR DE ATIVIDADES EDUCATIVAS - PESSOA PRETA OU PARDA					
Class.	Inscrição	CPF	Nome Candidato	Data Nasc.	Pontuação
12	54160659	***.527.083-**	MARIA DE OLIVEIRA SILVA	16/04/1972	9
13	54171946	***.793.511-**	LAURINDA MELO GONÇALVES	07/10/1974	9
14	54183813	***.853.841-**	FRANCISCA GARCIA DA SILVA	29/07/1981	9
15	54197800	***.987.255-**	MARIA DA GRAÇA DOS ANJOS OLIVEIRA LEMES	02/02/1982	9
16	54208450	***.319.281-**	JOB RODRIGUES ATAHALPA VLADIMIR DE OLIVEIRA	12/07/1984	9
17	54205101	***.620.381-**	LUZINETE FRANCISCO GUDINHO	29/05/1985	9
18	54175814	***.098.501-**	PRISCILA EMINE RODRIGUES LIMA	09/06/1989	9
19	54163922	***.755.741-**	STHEFFANI DE SOUSA VALENTE PIRES ALVES	22/03/1990	9
20	54160773	***.957.011-**	ANA CLAUDIA ALVES BEZERRA MONTEIRO	02/02/1991	9
21	54164231	***.795.651-**	JONATAN ALVES GONÇALVES VALENTE	24/06/1992	9
22	54157837	***.008.801-**	FRANCIELLE FERNANDES VELOSO	22/01/1996	9
23	54160074	***.932.951-**	ANA CRISTINA CORREA E SILVA	20/07/1997	9
24	54185912	***.378.961-**	MARIA MADALENA SILVA PONTES ARAÚJO	14/01/1998	9
25	54167030	***.007.835-**	RUTH PEREIRA DA SILVA	06/05/1964	8,5
26	54199647	***.966.921-**	LAZARO CESAR BATISTA ALVES	15/08/1967	8,5
27	54208290	***.941.061-**	MARIA BARROS DA SILVA AZEVEDO	16/09/1967	8,5
28	54181716	***.479.801-**	ANA MARIA FERREIRA DE MATOS RODRIGUES	20/09/1968	8,5
29	54180687	***.621.331-**	MARIA DO CARMO NEVES DA SILVA ALVES	21/08/1969	8,5
30	54196641	***.845.551-**	LINA RODRIGUES DOS SANTOS	02/12/1972	8,5
31	54183589	***.597.101-**	EDNA CALDEIRA BARRETO	26/03/1975	8,5
32	54155038	***.459.971-**	SOLANGE FERREIRA COELHO PEREIRA	30/12/1975	8,5
33	54171892	***.796.731-**	ROSANGELA GOMES DOS REIS	11/03/1976	8,5

34	54167463	***.128.401-**	ROSAMIRA PEREIRA DE ALMEIDA	24/04/1976	8,5
35	54155429	***.176.511-**	HELIANE DE FÁTIMA RIBEIRO	27/05/1977	8,5
36	54172002	***.660.111-**	JULIANA PEREIRA DE OLIVEIRA	21/07/1977	8,5
37	54179052	***.184.111-**	RAIMUNDA CLEUDE FERREIRA DA SILVA	29/07/1977	8,5
38	54171756	***.837.941-**	JULIANA PEREIRA DA SILVA	24/01/1978	8,5
39	54191033	***.441.131-**	JOANADARC FERREIRA XAVIER BARRETO	16/10/1979	8,5
40	54209091	***.846.461-**	REGIANA BARBOSA DOS SANTOS	04/11/1980	8,5
41	54161800	***.331.941-**	CRISTIANA VERISSIMO DA SILVA	22/04/1981	8,5
42	54181967	***.779.931-**	MARIA FRANCISCA COSTA PALHARES	10/08/1982	8,5
43	54169122	***.363.621-**	INGRID REGINA LOPES	05/01/1983	8,5
44	54186822	***.577.691-**	GLAUCIA SOCORRO DOS SANTOS	21/09/1983	8,5
45	54199827	***.316.681-**	LILIANE BARBOSA DE ARAÚJO CUNHA	04/07/1984	8,5
46	54194754	***.007.171-**	VERIDIANA RAINHA DE JESUS	05/04/1985	8,5
47	54171666	***.057.431-**	SIRLEY SATIRO DE MIRANDA VIEIRA	05/09/1985	8,5
48	54207978	***.262.382-**	JOSENEI PEREIRA DA SILVA	13/05/1986	8,5
49	54156456	***.143.351-**	Convocado como PCD neste Edital de Convocação	07/06/1986	8,5
50	54160311	***.806.861-**	DEBORAH SALES DE FARIA	13/09/1988	8,5
51	54161651	***.712.891-**	NIVEA MACEDO DE ARAUJO	08/10/1988	8,5
52	54164544	***.207.981-**	MICHELLE DA SILVA MARQUES	15/10/1989	8,5

MARIA THOME NETO					
AUXILIAR DE ATIVIDADES EDUCATIVAS - AMPLA CONCORRÊNCIA					
Class.	Inscrição	CPF	Nome Candidato	Data Nasc.	Pontuação
65	54187147	***.568.862-**	RAQUEL MENDES DE SOUZA	04/09/1998	10
66	54194063	***.408.091-**	ALEX MOREIRA GONCALVES	30/05/1999	10
67	54170405	***.924.521-**	DHENNYFER SILVERIO DURAES	26/06/1999	10
68	54198445	***.449.611-**	AMANDA DE ANDRADE COSTA	10/07/1999	10
69	54185112	***.474.902-**	RAYSSA CRISTINA MENDES DE SOUZA	08/08/2002	10
70	54194487	***.926.221-**	THALITA BATISTA DA SILVA	15/01/2003	10
71	54199277	***.217.801-**	HADASSA SARA VIANA DOS SANTOS	02/02/2005	10
72	54193095	***.108.661-**	Convocado como PPP no Edital de Convocação nº 001/2024	06/02/2005	10
73	54188662	***.920.651-**	SANDRA CRISTINA ALVES PEREIRA	12/04/1967	9,25
74	54168235	***.279.271-**	ELENIR DOS REIS BRITO	06/01/1978	9,25
75	54175669	***.328.251-**	Convocado como PPP no Edital de Convocação nº 002/2024	04/09/1981	9,25
76	54198562	***.700.901-**	LUCIANA SANTOS MARQUES DA SILVA	19/03/1982	9,25
77	54172081	***.120.371-**	PETRONILA SILVA SANTOS	29/06/1990	9,25
78	54177878	***.203.333-**	JULIANA NUNES FERREIRA	18/02/1994	9,25
79	54203404	***.381.831-**	Convocado como PPP no Edital de Convocação nº 002/2024	25/11/1995	9,25
80	54188214	***.262.081-**	JESSICA COIMBRA DE QUEIROZ	28/03/1996	9,25
81	54188323	***.370.921-**	FRANCISCO CEZAR PIRES	29/07/1960	9
82	54153930	***.360.651-**	MARIA ALZIRA DE JESUS SILVA RIBEIRO	28/02/1961	9
83	54196438	***.826.821-**	IRANI DE OLIVEIRA CARVALHO	04/04/1961	9
84	54163293	***.877.791-**	TEREZINHA ALVES RIBEIRO	03/10/1961	9
85	54189910	***.430.213-**	MARIA ORLENE CARDOSO	23/01/1962	9
86	54188098	***.329.681-**	SANDRA FERREIRA DE MELO	21/09/1962	9
87	54198075	***.418.691-**	Convocado como PPP no Edital de Convocação nº 002/2024	10/01/1963	9
88	54179634	***.254.961-**	EUNICE DE SOUSA NASCIMENTO CAMPOS	06/11/1964	9
89	54183629	***.168.173-**	ANA MARILDA COELHO DE BRITO	13/08/1965	9
90	54191906	***.409.831-**	RAQUEL BORGES DOS SANTOS	10/01/1966	9
91	54183703	***.135.471-**	ELIZABETH DOS SANTOS FERNANDES	17/12/1966	9
92	54183051	***.376.901-**	SONIA APAREIDA DA SILVA	18/04/1967	9

93	54169588	***.377.541-**	MARCILENE SILVA DAS NEVES	29/04/1967	9
94	54191865	***.374.681-**	TELMA MARIA DOS REIS	15/09/1967	9
95	54188558	***.959.861-**	CELIA CRISTINA GORNERO	28/09/1967	9
96	54194835	***.605.713-**	MARIA EMLIA VIEIRA	18/11/1967	9
97	54198503	***.433.631-**	SANDRA MISSIAS VAZ DE ALMEIDA	12/12/1967	9
98	54175863	***.900.161-**	GILNEIDE MARCELO DE CASTRO REIS	10/06/1968	9
99	54157886	***.947.271-**	ALESSANDRA PEREIRA DE ANDRADE	20/06/1968	9
100	54165557	***.367.701-**	MARIA NAZARETH REGIS MAIA	22/08/1968	9
101	54178573	***.243.251-**	ALDENICE DA CUNHA E SOUZA	07/03/1969	9
102	54170946	***.203.921-**	VALÉRIA CORREIA DOS SANTOS	28/11/1969	9
103	54189149	***.436.481-**	MARIA JANE CELEDONIO ALMEIDA	20/01/1970	9
104	54173075	***.371.211-**	GISLENE MARIA DE SOUZA	21/04/1971	9
105	54154180	***.123.061-**	PATRÍCIA LARA KADRY	05/11/1971	9
106	54198442	***.565.201-**	MARIA DOS ANJOS SILVA SALES	13/01/1972	9
107	54156707	***.880.131-**	ADRIANE SILVA DE CASTRO	02/03/1972	9
108	54186656	***.946.801-**	ROBERTA CRISTINE SIMÕES	10/04/1972	9
109	54171842	***.650.391-**	SHEILA DA SILVA DARES GOMES	22/08/1972	9
110	54202612	***.530.081-**	MARCIA CLEIDES DA COSTA NOGUEIRA	19/09/1972	9
111	54182782	***.988.018-**	OZENI FRANCISCA MIRANDA CARDOSO	18/11/1972	9
112	54178708	***.183.211-**	WEIDER DO SOCORRO SANTIAGO	22/11/1972	9
113	54168913	***.610.591-**	MARIA TEREZINHA FERREIRA DA SILVA	23/04/1973	9
114	54178677	***.452.601-**	SIRLEI SANTANA DIAS	28/05/1973	9
115	54206908	***.600.798-**	ALESSANDRA MACHADO DE QUEIROZ	20/11/1973	9
116	54166711	***.962.381-**	MARIA SAMARITANA PIRES	15/05/1974	9
117	54186264	***.035.371-**	ANA PAULA MESQUISTA MENDES DA COSTA	31/10/1974	9
118	54208659	***.155.001-**	VERONICA FIRMINA NOGUEIRA	03/04/1975	9
119	54157958	***.935.251-**	GEORGIANE DE SOUZA MOREIRA LIMA	13/05/1975	9
120	54190707	***.513.432-**	MARIA JOSE MARQUES CARVALHO	13/07/1975	9
121	54183598	***.693.381-**	IVANDA ALVES DOS SANTOS MATOSO	22/09/1975	9
122	54194781	***.970.271-**	SANDRA APARECIDA DE ARAUJO	07/12/1975	9
123	54182419	***.188.951-**	TÂNIA MARIA DE OLIVEIRA	14/10/1976	9
124	54188719	***.858.911-**	MARIA JOSE TEIXEIRA DE SOUZA REIS	24/10/1976	9
125	54172000	***.839.441-**	MORGANA OLIVEIRA DUARTE	06/11/1976	9
126	54206854	***.832.403-**	LINDALVA DE ANDRADE DE SOUZA	30/12/1976	9
127	54160125	***.897.401-**	ELAIDE CRISTINA SILVA DOS SANTOS	10/02/1977	9
128	54173358	***.907.001-**	Convocado como PPP no Edital de Convocação nº 002/2024	25/02/1977	9
129	54160102	***.598.841-**	EMILANE PINTO OLIVEIRA	12/04/1977	9
130	54173391	***.164.251-**	CARMEN LÚCIA DE ALELUIA SILVEIRA	05/05/1977	9
131	54173824	***.487.341-**	LILIAN PEREIRA DE ALMEIDA FERNANDES	21/10/1977	9
132	54171992	***.509.141-**	VIVIANE ALMEIDA GLERIA	11/11/1977	9
133	54208111	***.456.311-**	ADRIANE GONÇALVES BARCELOS OLIVEIRA	19/11/1977	9
134	54176689	***.380.291-**	DANIELLA ALVES DA COSTA	10/02/1978	9
135	54199334	***.079.411-**	MADELAINY DA MOTA LIMA OLIVEIRA	03/03/1978	9
136	54207011	***.502.362-**	RISELDA SOUSA SANTOS	23/07/1978	9
137	54171532	***.271.031-**	EMERSON NOLETO SILVA	28/07/1978	9
138	54200094	***.018.141-**	Convocado como PCD no Edital de Convocação nº 001/2024	20/09/1978	9
139	54193080	***.540.501-**	BIANCA DELOSANDES PINHEIRO DE OLIVEIRA	15/11/1978	9
140	54201364	***.229.771-**	ROGERIO SOUSA PORTO	26/03/1979	9
141	54196901	***.437.801-**	ROSILENE MARIA DE SOUZA	16/05/1979	9
142	54180743	***.262.963-**	GEDILIA LIMA COSTA XAVIER	06/06/1979	9
143	54158568	***.424.401-**	RAIMUNDA SOARES COSTA	30/08/1979	9
144	54165551	***.954.541-**	LEIDE DIAS DE OLIVEIRA	25/03/1980	9
145	54159297	***.078.581-**	WANDERCYA BANDEIRA COUTO	19/05/1980	9

146	54205405	***.103.541-**	VANIA REGINA DA SILVA	11/06/1980	9
147	54188485	***.064.101-**	Convocado como PCD no Edital de Convocação nº 002/2024	22/06/1980	9
148	54172103	***.731.881-**	DÉBORA D.D BATISTA	09/07/1980	9
149	54165589	***.369.373-**	MARIA DA CRUZ PEREIRA SOARES	04/12/1980	9
150	54193789	***.143.931-**	ELIANE SOUZA DE ANDRADE	13/02/1981	9
151	54206410	***.774.571-**	ALESSANDRA BARBOSA DE OLIVEIRA	03/10/1981	9
152	54151012	***.647.203-**	ELAINE CRISTINA LEITE DE OLIVEIRA DA SILVA	09/01/1982	9
153	54164627	***.398.301-**	THIAGO ELIANDRO SILVA DE CASTRO	13/01/1982	9
154	54153438	***.287.661-**	CRISTIANE MARQUES DE SOUSA	31/03/1982	9
155	54160584	***.132.321-**	ELIANE RODRIGUES DE OLIVEIRA	05/05/1982	9
156	54186424	***.537.281-**	Convocado como PPP no Edital de Convocação nº 002/2024	06/05/1982	9
157	54185843	***.178.761-**	MARIA JOSE DA SILVA BRAZ	11/05/1982	9
158	54161119	***.248.051-**	EMILIA GABRIELA DE OLIVEIRA SOUZA	24/12/1982	9
159	54159490	***.310.551-**	EDCARLA CRISTINA GONÇALVES DE MOURA	14/06/1983	9
160	54186529	***.451.481-**	JONIENE ELE SANCHES COSTA	24/06/1983	9
161	54188663	***.028.271-**	TATIANE VIEIRA DOS SANTOS	25/06/1983	9
162	54208150	***.557.121-**	MARIA DE JESUS LUZ DE SOUZA SILVA	04/08/1983	9
163	54159979	***.875.671-**	Convocado como PPP no Edital de Convocação nº 002/2024	11/08/1983	9
164	54154684	***.829.481-**	MIRETTE LAURA OLIVEIRA MATUNAGA	24/09/1983	9
165	54158306	***.413.151-**	CHRISTINA LEAL DE OLIVEIRA	15/11/1983	9
166	54167808	***.481.281-**	Convocado como PPP no Edital de Convocação nº 002/2024	08/02/1984	9
167	54205459	***.418.191-**	ANGELA CRISTINA SIQUEIRA SILVA	23/02/1984	9
168	54195272	***.668.101-**	RAQUEL APARECIDA CRISPIM	23/03/1984	9
169	54195857	***.677.911-**	Convocado como PPP no Edital de Convocação nº 002/2024	02/05/1984	9
170	54158138	***.533.691-**	NAIRA ALVES LEITE SIQUEIRA	15/08/1984	9
171	54173414	***.360.841-**	VANDERLEA PEREIRA BARROS	04/02/1985	9
172	54193993	***.610.881-**	KAREN JOANA GUEVARA FARIAS	07/05/1985	9
173	54182708	***.644.081-**	Convocado como PPP no Edital de Convocação nº 002/2024	07/08/1985	9
174	54208170	***.802.741-**	PATRICIA CARDOSO GONTIJO FIRMINO	20/09/1985	9
175	54170286	***.661.681-**	JAQUELINE MENDES DOS SANTOS	25/12/1985	9
176	54186277	***.676.101-**	ANDREIA CARDOSO MOREIRA	07/05/1986	9
177	54189763	***.140.051-**	CINTIA CRISTINA SILVA OLIVEIRA	14/10/1986	9
178	54174160	***.578.061-**	IZABELLY FERNANDES DUARTE	13/11/1986	9
179	54165562	***.056.642-**	LEUDIANE SOARES DA SILVA MENDES	13/02/1987	9
180	54184093	***.129.801-**	TAMIRES SILVA MARANHÃO DE MORAIS	03/06/1987	9
181	54156863	***.909.495-**	PAULA ANNE SANTANA SERRA	09/08/1987	9
182	54196811	***.827.371-**	NINCE EVANGELISTA DANTAS MENDES	13/01/1988	9
183	54204252	***.012.811-**	GLEYCY KELLEN ALVES DE BRITO LIMA	09/03/1988	9
184	54171436	***.404.461-**	Convocado como PPP neste Edital de Convocação	02/06/1988	9
185	54193200	***.823.041-**	ANDRELANDIA GONCALVES DE SOUZA	18/10/1988	9
186	54159010	***.465.551-**	CRISLENE PEREIRA SOARES	21/10/1988	9
187	54175290	***.254.203-**	MÁRCIA PATRÍCIA FERREIRA MELO	18/12/1988	9
188	54208490	***.782.431-**	Convocado como PPP neste Edital de Convocação	31/01/1989	9
189	54190673	***.522.231-**	JOSIANE DA SILVA MARTINS	27/02/1989	9
190	54170204	***.882.551-**	VANDIANE DE LOURDES DIAS SILVA	12/05/1989	9
191	54179568	***.177.551-**	ROSANA RODRIGUES OLIVEIRA PEREZ	01/06/1989	9
192	54200690	***.667.051-**	JACKELINE NAVES SANTANA	07/07/1989	9
193	54171058	***.728.531-**	Convocado como PPP neste Edital de Convocação	19/08/1989	9
194	54154910	***.387.861-**	KEREN LAIRA PINHEIRO FREITAS	09/09/1989	9
195	54179822	***.937.982-**	IVONE SILVA PEDROSA	10/03/1990	9

196	54199556	***.834.731-**	LAYLA DE FREITAS TEIXEIRA	28/06/1990	9
197	54199561	***.834.711-**	LEYLA DE FREITAS TEIXEIRA	28/06/1990	9
198	54174963	***.229.241-**	JULIANA CRISTINA ROMANA DA SILVA	08/02/1991	9
199	54152444	***.231.088-**	LUDMILA OLIVEIRA DOS SANTOS	18/05/1991	9
200	54194364	***.716.521-**	Convocado como PPP neste Edital de Convocação	11/08/1991	9
201	54188084	***.198.127-**	STEPHANY PEREIRA CARVALHO	25/01/1992	9
202	54197180	***.187.463-**	MILENA NUNES OLIVEIRA	25/03/1992	9
203	54208187	***.801.471-**	LAISA FLAVIA DA SILVA MARTINS	08/06/1992	9
204	54197840	***.313.841-**	MARIANA PEIXOTO DE AZEVEDO	19/03/1993	9
205	54164166	***.074.911-**	LARISSA JAQUES DE MATOS	13/05/1994	9
206	54195062	***.014.901-**	OSTILIA MARIA MONTOVANI DE LIMA	06/12/1994	9
207	54196694	***.062.351-**	DAYANE CRISTINA GOMES DA SILVA	18/12/1994	9
208	54160360	***.961.811-**	Convocado como PPP neste Edital de Convocação	14/04/1995	9
209	54167280	***.735.821-**	STEFANE LORRANE DE SOUSA NASARETH	25/04/1995	9
210	54168516	***.774.871-**	KARINA SOUZA DE PAULA	20/05/1995	9
211	54170650	***.619.201-**	BEATRIZ NICOMEDES DA CUNHA	01/04/1996	9
212	54173570	***.970.161-**	LETICIA HELLEN ALVES MONTEIRO	02/10/1996	9
213	54165322	***.392.841-**	DARA LARESCA DE MELO RODRIGUES	09/11/1996	9
214	54165185	***.245.111-**	ANA CAROLINA OLIVEIRA SOARES	17/07/1997	9
215	54204941	***.822.281-**	ANA LUIZA NUNES GUEDE	17/09/1997	9
216	54205453	***.945.761-**	LAIS RIBEIRO CORREA	09/03/1998	9
217	54156841	***.847.151-**	KHETELY DE NAZARE BARROS BORGES	12/10/1998	9
218	54200562	***.225.921-**	CÁSSIA RAFAELA OLIVEIRA E SILVA	26/11/1998	9
219	54163399	***.712.111-**	NAIARA DOS SANTOS SANTANA	26/11/1998	9
220	54191027	***.337.571-**	LETICIA ALVES DE OLIVEIRA SILVA	28/09/1999	9
221	54202580	***.980.661-**	TATIELLY BARCELOS SILVA	12/01/2001	9
222	54179566	***.523.771-**	WEDER GABRIEL SILVA DE NAZARETH	08/03/2001	9
223	54170662	***.303.131-**	MILENA DE SOUZA SILVA	28/05/2004	9
224	54151450	***.209.131-**	JOO LUCAS RODRIGUES	08/02/1948	8,5
225	54188929	***.289.821-**	VIRGINIA AZEVEDO	10/05/1950	8,5
226	54188843	***.145.001-**	MARIA JOSÉ LUCENA DOS SANTOS	26/12/1953	8,5
227	54185410	***.425.901-**	ALCIONE MENDES MOREIRA	23/06/1956	8,5
228	54165993	***.083.031-**	SONEIR ROSA SEGURADO	24/04/1957	8,5
229	54179780	***.062.491-**	MARIA DE LOURDS FONSECA	10/02/1958	8,5
230	54188207	***.690.541-**	MARIA HELENA ALVES	03/03/1958	8,5
231	54179865	***.407.741-**	APARECIDA DELFINO DE OLIVEIRA SILVA	11/12/1958	8,5
232	54168900	***.060.381-**	MIRACI GONCALVES	26/05/1960	8,5

MARIA THOME NETO					
AUXILIAR DE ATIVIDADES EDUCATIVAS - PESSOA COM DEFICIÊNCIA					
Class.	Inscrição	CPF	Nome Candidato	Data Nasc.	Pontuação
5	54163700	***.395.163-**	MARIA LUIZA LOPES DOS SANTOS	22/01/2000	5,75
6	54208966	***.942.731-**	EDUARDO AUGUSTO DE OLIVEIRA	08/06/1984	5,25
7	54195120	***.082.071-**	VICTORIA DE JESUS LIMA BRITO	31/07/1999	5,25
8	54180373	***.873.061-**	ISOLINA BATISTA DE BRITO NETA	17/08/1992	4,5
9	54190187	***.974.591-**	JANIANA FERREIRA DE MELO	23/01/1976	3,75
10	54180796	***.257.001-**	TEREZINHA CAMILO SOARES	20/10/1962	3
11	54161619	***.457.301-**	MAYARA RAVENNA OLIVEIRA DA SILVA	02/07/1988	2,75
12	54171155	***.665.621-**	MARILENE ARAÚJO DE MACEDO	06/06/1968	0
13	54187851	***.205.231-**	MARIANA BAYER OLIVEIRA DE MENDONCA	19/12/2004	0

MARIA THOME NETO					
AUXILIAR DE ATIVIDADES EDUCATIVAS - PESSOA PRETA OU PARDA					

Class.	Inscrição	CPF	Nome Candidato	Data Nasc.	Pontuação
16	54171436	***.404.461-**	JOICE BARBOSA DE ALMEIDA	02/06/1988	9
17	54208490	***.782.431-**	ALESSANDRA TELLES DA CUNHA SILVA	31/01/1989	9
18	54171058	***.728.531-**	FRANK WILLYAN GOMES DE SOUZA	19/08/1989	9
19	54194364	***.716.521-**	MARINEIDE BORGES DA SILVA	11/08/1991	9
20	54160360	***.961.811-**	REGINA REZENDE SILVA	14/04/1995	9
21	54166024	***.976.351-**	SERGIA MARTINS	09/09/1962	8,5
22	54192076	***.531.531-**	MARIA DOS ANJOS DA SILVA SANTOS	10/09/1962	8,5
23	54205437	***.951.511-**	JOARAIDES ARAUJO DE OLIVEIRA	06/06/1963	8,5
24	54181838	***.754.041-**	FRANCILENE RODRIGUES NOUZA	27/10/1970	8,5
25	54168469	***.780.461-**	ELIENE GOMES DE SOUZA	10/07/1974	8,5
26	54153166	***.944.941-**	RENATA CHAVEIRO DA SILVA	05/11/1979	8,5
27	54196737	***.846.701-**	IVANILD ALVES DOS SANTOS OLIVEIA	02/05/1981	8,5
28	54196791	***.220.831-**	RUTH FRANCISCA DO NASCIMENTO	30/03/1982	8,5
29	54171485	***.294.875-**	SONIA RODRIGUES BRANDAO	28/06/1982	8,5
30	54151036	***.702.471-**	JOSIENY VIEIRA RODRIGUES DA SILVA	25/11/1984	8,5
31	54202108	***.107.171-**	FABIANA RODRIGUES DE OLIVEIRA BARROSO	20/06/1987	8,5
32	54151254	***.036.611-**	THETT NUNES	15/07/1987	8,5
33	54154634	***.878.461-**	ANA CECÍLIA CAETANO DA SILVA	01/09/1988	8,5
34	54151148	***.923.531-**	CAMILA SILVA DE SOUZA	06/12/1988	8,5
35	54205229	***.928.661-**	LEIDIANE DOS SANTOS TEIXEIRA	16/04/1991	8,5
36	54205598	***.494.093-**	MARCILENE DE SOUSA MORAES SILVA	18/10/1993	8,5
37	54153108	***.090.391-**	DEBORAH PEREIRA LOPES	17/02/1995	8,5
38	54200097	***.284.411-**	LARISSA FARIAS DOS SANTOS	18/12/1995	8,5
39	54196193	***.674.601-**	VICTOR LEONARDO CARVALHO NUNES DE SOUZA	24/05/1997	8,5
40	54192061	***.681.491-**	VANESSA PEREIRA DE SOUZA	09/09/1997	8,5
41	54180366	***.937.201-**	VANESSA SILVA DE OLIVEIRA MATOS	19/04/1998	8,5
42	54184901	***.367.541-**	VANESSA ALVES BARBOSA	13/07/1998	8,5
43	54178340	***.653.391-**	DEBORA DOS SANTOS LIMA	14/09/1998	8,5
44	54205720	***.517.281-**	JOAO VICTOR FERREIRA DE OLIVEIRA	16/06/2000	8,5
45	54206608	***.090.771-**	NATHALIA GOMES DE SANTANA DE FARIAS	15/07/2000	8,5
46	54196091	***.655.171-**	SELYNA DARLETH MACHADO DOS SANTOS	24/11/2002	8,5
47	54203144	***.521.051-**	AURIANA SANTOS LIMA CARMO	16/04/2003	8,5
48	54192417	***.052.461-**	AMANDA CARMO DOS SANTOS	07/10/2003	8,5
49	54160522	***.921.151-**	MARINA SOARES BELTRÃO	06/10/1993	8,25
50	54209368	***.905.911-**	DAYANY LOPES DA SILVA	24/04/1994	8,25
51	54189218	***.248.481-**	NAIZA SANTANA GODINHOP	27/01/1998	8,25
52	54165273	***.870.581-**	LAYS NOGUEIRA DE SOUSA	21/10/1989	7,75
53	54192395	***.188.863-**	TANIA MARIA DE SOUSA NEVES	23/11/1990	7,75
54	54172187	***.131.081-**	AMELIA CRISTINA FERREIRA FERNANDES	13/12/2003	7,75
55	54172445	***.457.661-**	RAYSSA DE OLIVEIRA FONSECA	17/01/2005	7,75

BRASIL DI RAMOS CAIADO
PROFISSIONAL DE EDUCAÇÃO II - ARTES - PESSOA PRETA OU PARDA

Class.	Inscrição	CPF	Nome Candidato	Data Nasc.	Pontuação
1	54189118	***.185.561-**	EMANUELLA XAVIER ROCHA FERREIRA LIMA	20/08/1984	5,25

CENTRAL
PROFISSIONAL DE EDUCAÇÃO II - ARTES - AMPLA CONCORRÊNCIA

Class.	Inscrição	CPF	Nome Candidato	Data Nasc.	Pontuação
3	54205290	***.600.811-**	RENATA ALESSANDRA WEBER	11/09/1986	9,5

CENTRAL					
PROFISSIONAL DE EDUCAÇÃO II - ARTES - AMPLA CONCORRÊNCIA					
4	54194189	***.339.791-**	RENAN RIBEIRO FONSECA	24/09/1987	9,5
5	54159823	***.672.888-**	ISABELA PRETO JUNQUEIRA	07/06/1990	9,5

CENTRAL					
PROFISSIONAL DE EDUCAÇÃO II - ARTES - PESSOA COM DEFICIÊNCIA					
Class.	Inscrição	CPF	Nome Candidato	Data Nasc.	Pontuação
1	54206145	***.091.761-**	ELISABETH ALVES DA SILVA	21/10/1969	9

CENTRAL					
PROFISSIONAL DE EDUCAÇÃO II - ARTES - PESSOA PRETA OU PARDA					
Class.	Inscrição	CPF	Nome Candidato	Data Nasc.	Pontuação
1	54173067	***.107.921-**	MARIA ROSA DOS SANTOS	22/01/1982	9
2	54175636	***.159.191-**	FERNANDA HELENA VAZ SIQUEIRA	26/11/1994	9

JARBAS JAYME					
PROFISSIONAL DE EDUCAÇÃO II - ARTES - AMPLA CONCORRÊNCIA					
Class.	Inscrição	CPF	Nome Candidato	Data Nasc.	Pontuação
4	54162949	***.117.781-**	HERLAINE REIS MARIANO	19/01/1974	9
5	54202828	***.190.781-**	RUBENS CESAR DE AGUIAR SILVEIRA	08/07/1977	9
6	54152989	***.307.061-**	RICARDO RODRIGUÊS DE SOUSA	10/12/1979	9

JARBAS JAYME					
PROFISSIONAL DE EDUCAÇÃO II - ARTES - PESSOA PRETA OU PARDA					
Class.	Inscrição	CPF	Nome Candidato	Data Nasc.	Pontuação
3	54194379	***.627.228-**	CONCEICAO EMILIA MORAES BAPTISTA MOREIRA	30/11/1966	7,25

MARIA HELENA BATISTA BRETAS					
PROFISSIONAL DE EDUCAÇÃO II - ARTES - AMPLA CONCORRÊNCIA					
Class.	Inscrição	CPF	Nome Candidato	Data Nasc.	Pontuação
6	54196347	***.454.201-**	JULIO JUSTINO DE MELO	26/10/1967	9
7	54180709	***.592.078-**	MARICELIA MENDES MEDINA FECURY	14/01/1968	9
8	54151799	***.670.291-**	EMERSON VIANA JUNIOR	22/10/1979	9
9	54191888	***.986.692-**	GREICE DOS SANTOS AGUIAR	19/05/1981	9
10	54201232	***.135.481-**	RAINY GRAICY DA CUNHA SANTOS DIAS	10/05/1982	9

MARIA THOMÉ NETO					
PROFISSIONAL DE EDUCAÇÃO II - ARTES - AMPLA CONCORRÊNCIA					
Class.	Inscrição	CPF	Nome Candidato	Data Nasc.	Pontuação
5	54199021	***.142.961-**	MARIA JOSE DE SOUSA RIBEIRO	31/03/1970	9
6	54166055	***.661.168-**	LUZINALVA DA SILVA FERRIERA	07/05/1973	9

CENTRAL					
PROFISSIONAL DE EDUCAÇÃO II - CIÊNCIAS - AMPLA CONCORRÊNCIA					
Class.	Inscrição	CPF	Nome Candidato	Data Nasc.	Pontuação
1	54168920	***.042.041-**	FIDELIS JUNIO MARRA SANTOS	24/03/1980	10

JARBAS JAYME					
PROFISSIONAL DE EDUCAÇÃO II - CIÊNCIAS - AMPLA CONCORRÊNCIA					
Class.	Inscrição	CPF	Nome Candidato	Data Nasc.	Pontuação
4	54197512	***.613.681-**	Convocado como PPP no Edital de Convocação nº 002/2024	01/11/1985	9,5
5	54152185	***.513.891-**	KLEBER FRANCISCO DA SILVA	16/11/1988	9,5

MARIA HELENA BATISTA BRETAS					
PROFISSIONAL DE EDUCAÇÃO II - CIÊNCIAS - AMPLA CONCORRÊNCIA					
Class.	Inscrição	CPF	Nome Candidato	Data Nasc.	Pontuação
3	54166058	***.897.634-**	ROMUALDO JOSE DOS SANTOS CONCEICAO	16/08/1972	9,5

BRASIL DI RAMOS CAIADO					
PROFISSIONAL DE EDUCAÇÃO II - EDUCAÇÃO FÍSICA - PESSOA COM DEFICIÊNCIA					
Class.	Inscrição	CPF	Nome Candidato	Data Nasc.	Pontuação
1	54196801	***.684.721-**	RICARDO CEZAR RAMALHO	09/05/1991	9

CENTRAL					
PROFISSIONAL DE EDUCAÇÃO II - EDUCAÇÃO FÍSICA - AMPLA CONCORRÊNCIA					
Class.	Inscrição	CPF	Nome Candidato	Data Nasc.	Pontuação
5	54167527	***.597.001-**	GABRIELA DE OLIVEIRA TELES	07/12/1996	9,5
6	54183766	***.126.288-**	FRANCISCO AVELINO PEREIRA	06/01/1958	9

CENTRAL					
PROFISSIONAL DE EDUCAÇÃO II - EDUCAÇÃO FÍSICA - PESSOA PRETA OU PARDA					
Class.	Inscrição	CPF	Nome Candidato	Data Nasc.	Pontuação
2	54192835	***.022.284-**	EDUARDO JOSÉ LINO DOS SANTOS	10/02/1981	9

JARBAS JAYME					
PROFISSIONAL DE EDUCAÇÃO II - EDUCAÇÃO FÍSICA - AMPLA CONCORRÊNCIA					
Class.	Inscrição	CPF	Nome Candidato	Data Nasc.	Pontuação
6	54180054	***.205.121-**	DIVINA MARIA DE MELO	17/08/1954	9
7	54186639	***.700.101-**	EDSON APARECIDO DANTAS	24/08/1962	9

JARBAS JAYME					
PROFISSIONAL DE EDUCAÇÃO II - EDUCAÇÃO FÍSICA - PESSOA PRETA OU PARDA					
Class.	Inscrição	CPF	Nome Candidato	Data Nasc.	Pontuação
2	54179946	***.562.691-**	PAULO CESAR MENDES DE ALMEIDA	15/08/1973	9

MARIA HELENA BATISTA BRETAS					
PROFISSIONAL DE EDUCAÇÃO II - EDUCAÇÃO FÍSICA - AMPLA CONCORRÊNCIA					
Class.	Inscrição	CPF	Nome Candidato	Data Nasc.	Pontuação
7	54180101	***.630.691-**	CLAUDIA MARIA FERREIRA DE CARVALHO	25/09/1968	9

MARIA HELENA BATISTA BRETAS					
PROFISSIONAL DE EDUCAÇÃO II - EDUCAÇÃO FÍSICA - PESSOA PRETA OU PARDA					
Class.	Inscrição	CPF	Nome Candidato	Data Nasc.	Pontuação
2	54165517	***.110.531-**	PAULO RICARDO ARANTES DE BRITO	25/10/1977	9

MARIA THOMÉ NETO					
PROFISSIONAL DE EDUCAÇÃO II - EDUCAÇÃO FÍSICA - AMPLA CONCORRÊNCIA					
Class.	Inscrição	CPF	Nome Candidato	Data Nasc.	Pontuação
4	54182488	***.295.801-**	ANAMELIA GOMES DE OLIVEIRA SEIXAS	08/05/1959	9
5	54182218	***.259.531-**	LILIANY DOS SANTOS MOTA	10/10/1969	9

BRASIL DI RAMOS CAIADO					
PROFISSIONAL DE EDUCAÇÃO II - GEOGRAFIA - AMPLA CONCORRÊNCIA					
Class.	Inscrição	CPF	Nome Candidato	Data Nasc.	Pontuação
6	54192892	***.134.401-**	MARIA CELESTE MOTA FRANCO	21/02/1972	9

BRASIL DI RAMOS CAIADO					
PROFISSIONAL DE EDUCAÇÃO II - GEOGRAFIA - PESSOA PRETA OU PARDA					
Class.	Inscrição	CPF	Nome Candidato	Data Nasc.	Pontuação
2	54160286	***.406.332-**	CINTHIA SILVA SOARES	30/05/1991	6,75

CENTRAL					
PROFISSIONAL DE EDUCAÇÃO II - GEOGRAFIA - AMPLA CONCORRÊNCIA					
Class.	Inscrição	CPF	Nome Candidato	Data Nasc.	Pontuação
4	54166472	***.015.056-**	BENVINDO ZUBA DE SOUZA JUNIOR	13/05/1987	9,5
5	54205862	***.846.521-**	SAMUEL DE OLIVEIRA MENDES	15/06/1989	9,5

JARBAS JAYME					
PROFISSIONAL DE EDUCAÇÃO II - GEOGRAFIA - PESSOA PRETA OU PARDA					
Class.	Inscrição	CPF	Nome Candidato	Data Nasc.	Pontuação
1	54155399	***.105.361-**	FRANCISCO EVANGELISTA DANTAS	15/12/1975	9

MARIA HELENA BATISTA BRETAS					
PROFISSIONAL DE EDUCAÇÃO II - GEOGRAFIA - AMPLA CONCORRÊNCIA					
Class.	Inscrição	CPF	Nome Candidato	Data Nasc.	Pontuação
1	54194184	***.830.186-**	CRISLANE CALIXTO PEREIRA EVARISTO	19/12/1983	9,5

BRASIL DI RAMOS CAIADO					
PROFISSIONAL DE EDUCAÇÃO II - HISTÓRIA - AMPLA CONCORRÊNCIA					
Class.	Inscrição	CPF	Nome Candidato	Data Nasc.	Pontuação
1	54185036	***.893.821-**	ORLANDINO GONCALVES NETO	17/09/1971	9,5
2	54183990	***.487.311-**	ANDERSON LUIZ MARQUES ESTEVES	03/12/1992	9,5

JARBAS JAYME					
PROFISSIONAL DE EDUCAÇÃO II - HISTÓRIA - AMPLA CONCORRÊNCIA					
Class.	Inscrição	CPF	Nome Candidato	Data Nasc.	Pontuação
4	54178400	***.430.881-**	MARLENE DE SOUZA GOMES	10/07/1950	9

JARBAS JAYME PROFISSIONAL DE EDUCAÇÃO II - HISTÓRIA - AMPLA CONCORRÊNCIA					
5	54199968	***.711.075-**	ANTONIO ROCHA DE SOUZA	10/05/1958	9

MARIA THOMÉ NETO PROFISSIONAL DE EDUCAÇÃO II - HISTÓRIA - AMPLA CONCORRÊNCIA					
Class.	Inscrição	CPF	Nome Candidato	Data Nasc.	Pontuação
1	54175337	***.425.231-**	ISABELLA DE FARIA BRETAS	10/12/1985	10

BRASIL DI RAMOS CAIADO PROFISSIONAL DE EDUCAÇÃO II - INGLÊS - AMPLA CONCORRÊNCIA					
Class.	Inscrição	CPF	Nome Candidato	Data Nasc.	Pontuação
5	54183773	***.075.484-**	MARIANA ANDRADE DE AQUINO	15/01/1986	9

CENTRAL PROFISSIONAL DE EDUCAÇÃO II - INGLÊS - AMPLA CONCORRÊNCIA					
Class.	Inscrição	CPF	Nome Candidato	Data Nasc.	Pontuação
4	54201406	***.315.181-**	ANA CLÉSIA DE OLIVEIRA	18/09/1997	9,5
5	54172159	***.913.028-**	MARIA ANGÉLICA RICCIARDI FRAGOAS	16/12/1959	9

CENTRAL PROFISSIONAL DE EDUCAÇÃO II - INGLÊS - PESSOA PRETA OU PARDA					
Class.	Inscrição	CPF	Nome Candidato	Data Nasc.	Pontuação
2	54184380	***.040.131-**	ANA PAULA DA SILVA OLIVEIRA	15/12/1976	9

JARBAS JAYME PROFISSIONAL DE EDUCAÇÃO II - INGLÊS - AMPLA CONCORRÊNCIA					
Class.	Inscrição	CPF	Nome Candidato	Data Nasc.	Pontuação
15	54197651	***.106.501-**	SILMA MOREIRA NARCISO	23/04/1977	9

MARIA HELENA BATISTA BRETAS PROFISSIONAL DE EDUCAÇÃO II - INGLÊS - AMPLA CONCORRÊNCIA					
Class.	Inscrição	CPF	Nome Candidato	Data Nasc.	Pontuação
7	54150968	***.559.031-**	KIZZY MARIA GONZAGA DE JESUS	02/01/1980	9
8	54200864	***.265.871-**	HELAINÉ SALES RAMOS	18/02/1981	9

MARIA THOMÉ NETO PROFISSIONAL DE EDUCAÇÃO II - INGLÊS - AMPLA CONCORRÊNCIA					
Class.	Inscrição	CPF	Nome Candidato	Data Nasc.	Pontuação
4	54161063	***.498.111-**	GERONICE FERNANDES GOMES	20/07/1969	9
5	54207873	***.912.341-**	MARILENE MIRANDA AGUIAR	04/08/1974	9
6	54152942	***.054.451-**	ANDRESSA BARBOSA NASCIMENTO	18/06/1975	9

MARIA HELENA BATISTA BRETAS PROFISSIONAL DE EDUCAÇÃO II - INTÉRPRETE DE LIBRAS - AMPLA CONCORRÊNCIA					
Class.	Inscrição	CPF	Nome Candidato	Data Nasc.	Pontuação
2	54201479	***.978.906-**	SUELI LUCIA GARCIA	14/11/1955	9

BRASIL DI RAMOS CAIADO					
PROFISSIONAL DE EDUCAÇÃO II - MATEMÁTICA - AMPLA CONCORRÊNCIA					
Class.	Inscrição	CPF	Nome Candidato	Data Nasc.	Pontuação
4	54174335	***.968.771-**	WILIAM CARLOS VILELA	11/01/1961	9
5	54202204	***.540.371-**	EDSON MARTINS PEREIRA	02/11/1961	9
6	54202442	***.276.682-**	JAIZEMIRO RODRIGUES DOS SANTOS	01/03/1963	9
7	54206448	***.680.622-**	JOSIMAR DIAS DA COSTA	11/03/1966	9
8	54193265	***.164.771-**	DIRCE MARIVONE JANCZESKI BARBOSA	23/02/1967	9

BRASIL DI RAMOS CAIADO					
PROFISSIONAL DE EDUCAÇÃO II - MATEMÁTICA - PESSOA PRETA OU PARDA					
Class.	Inscrição	CPF	Nome Candidato	Data Nasc.	Pontuação
2	54191795	***.177.011-**	BIRACI ROSA DA SILVA	09/01/1980	9

CENTRAL					
PROFISSIONAL DE EDUCAÇÃO II - MATEMÁTICA - AMPLA CONCORRÊNCIA					
Class.	Inscrição	CPF	Nome Candidato	Data Nasc.	Pontuação
3	54176781	***.744.324-**	Convocado como PPP no Edital de Convocação nº 002/2024	20/05/1994	9,5
4	54192207	***.500.591-**	EDINILCIO LUIZ MONTEIRO	24/10/1960	9
5	54194476	***.964.791-**	CLEIBE MARIA DA SILVA	19/07/1963	9
6	54204349	***.666.631-**	ELIESER BARROS GOUVEIA	19/01/1964	9
7	54203231	***.168.041-**	MARIA APRECIDA DE FARIA	31/05/1964	9

CENTRAL					
PROFISSIONAL DE EDUCAÇÃO II - MATEMÁTICA - PESSOA COM DEFICIÊNCIA					
Class.	Inscrição	CPF	Nome Candidato	Data Nasc.	Pontuação
1	54191102	***.005.213-**	RUI CESARIO CARDOSO SOARES	06/11/1964	6

CENTRAL					
PROFISSIONAL DE EDUCAÇÃO II - MATEMÁTICA - PESSOA PRETA OU PARDA					
Class.	Inscrição	CPF	Nome Candidato	Data Nasc.	Pontuação
2	54158705	***.601.481-**	ANIVALDO LIMA CARNEIRO	04/09/1970	9

JARBAS JAYME					
PROFISSIONAL DE EDUCAÇÃO II - MATEMÁTICA - AMPLA CONCORRÊNCIA					
Class.	Inscrição	CPF	Nome Candidato	Data Nasc.	Pontuação
11	54160253	***.897.112-**	Convocado como PPP no Edital de Convocação nº 002/2024	26/12/1971	9
12	54199467	***.181.861-**	RONI RIBEIRO DA SILVA	08/07/1972	9
13	54174869	***.738.881-**	ELISANGELA CARVALHO VAZ	05/12/1972	9
14	54161425	***.917.931-**	LUIS ERLAM VELOSO TEIXEIRA	26/03/1973	9
15	54180215	***.777.861-**	CLAUDIA APARECIDA DE MELO SILVA	23/07/1973	9

JARBAS JAYME					
PROFISSIONAL DE EDUCAÇÃO II - MATEMÁTICA - PESSOA PRETA OU PARDA					
Class.	Inscrição	CPF	Nome Candidato	Data Nasc.	Pontuação
4	54203359	***.867.083-**	ELSON RODRIGUES	19/11/1973	9

JARBAS JAYME PROFISSIONAL DE EDUCAÇÃO II - MATEMÁTICA - PESSOA PRETA OU PARDA					
5	54183090	***.849.651-**	KEILA CAROLINE DA SILVA DIAS	28/11/1977	9

MARIA HELENA BATISTA BRETAS PROFISSIONAL DE EDUCAÇÃO II - MATEMÁTICA - AMPLA CONCORRÊNCIA					
Class.	Inscrição	CPF	Nome Candidato	Data Nasc.	Pontuação
8	54163347	***.777.931-**	SIMONIA DE SOUSA MARTINS	29/10/1969	9
9	54159398	***.078.032-**	RAIMUNDO ARTEMILDO CARVALHO DA SILVA	06/02/1973	9
10	54185407	***.856.441-**	ROSIMEIRE OLIVEIRA BARROS DIAS	30/09/1974	9
11	54196582	***.931.831-**	DANIELLA ARAUJO DE MORAIS	12/11/1977	9
12	54154441	***.540.896-**	RODRIGO JOSE PEREIRA	29/12/1977	9
13	54193226	***.107.161-**	WALQUIRIA LUIZA FERREIRA CARNEIRO	20/01/1979	9
14	54180082	***.498.491-**	KEILA APARECIDA GONCALVES	10/02/1979	9
15	54183214	***.521.874-**	LUCY LEITE DE SOUSA	03/03/1979	9

MARIA HELENA BATISTA BRETAS PROFISSIONAL DE EDUCAÇÃO II - MATEMÁTICA - PESSOA PRETA OU PARDA					
Class.	Inscrição	CPF	Nome Candidato	Data Nasc.	Pontuação
3	54191789	***.276.211-**	JULIA BARBOSA MENDES	16/10/1995	9
4	54187064	***.889.501-**	ANNA BEATRIZ CATULIO	03/06/1996	9

MARIA THOMÉ NETO PROFISSIONAL DE EDUCAÇÃO II - MATEMÁTICA - AMPLA CONCORRÊNCIA					
Class.	Inscrição	CPF	Nome Candidato	Data Nasc.	Pontuação
2	54183944	***.270.801-**	MAYLINE REGINA SILVA	17/05/1994	10

MARIA THOMÉ NETO PROFISSIONAL DE EDUCAÇÃO II - MATEMÁTICA - PESSOA PRETA OU PARDA					
Class.	Inscrição	CPF	Nome Candidato	Data Nasc.	Pontuação
1	54183944	***.270.801-**	Convocado como AMPLA CONCORRÊNCIA neste Edital	17/05/1994	10
2	54154715	***.555.172-**	JAIME NERY PEREIRA DA COSTA	02/12/1971	9

BRASIL DI RAMOS CAIADO PROFISSIONAL DE EDUCAÇÃO II - PORTUGUÊS - AMPLA CONCORRÊNCIA					
Class.	Inscrição	CPF	Nome Candidato	Data Nasc.	Pontuação
7	54161706	***.963.121-**	ROSA MARIA RIBEIRO DE MORAIS	04/06/1965	9
8	54173579	***.620.651-**	TERESINHA ALVES BORGES	14/06/1965	9
9	54181116	***.960.645-**	ANA CLAUDIA NOVAES DE ARAUJO	26/03/1967	9
10	54177433	***.981.541-**	VALDIRENE GOMES DA SILVA RIBEIRO	02/05/1969	9

BRASIL DI RAMOS CAIADO PROFISSIONAL DE EDUCAÇÃO II - PORTUGUÊS - PESSOA PRETA OU PARDA					
Class.	Inscrição	CPF	Nome Candidato	Data Nasc.	Pontuação
2	54190591	***.406.235-**	ANALENE ALVES OLIVEIRA CHAVES	26/07/1979	9

CENTRAL					
PROFISSIONAL DE EDUCAÇÃO II - PORTUGUÊS - AMPLA CONCORRÊNCIA					
Class.	Inscrição	CPF	Nome Candidato	Data Nasc.	Pontuação
1	54196533	***.302.406-**	IVANA PINTO RAMOS	07/07/1973	10
2	54201637	***.998.141-**	ATILA SILVA ARRUDA TEIXEIRA	27/07/1982	10
3	54154725	***.172.780-**	PATRICIA DA ROSA TEIXEIRA DOS SANTOS	18/08/1984	10

CENTRAL					
PROFISSIONAL DE EDUCAÇÃO II - PORTUGUÊS - AMPLA CONCORRÊNCIA					
Class.	Inscrição	CPF	Nome Candidato	Data Nasc.	Pontuação
1	54196533	***.302.406-**	IVANA PINTO RAMOS	07/07/1973	10
2	54201637	***.998.141-**	ATILA SILVA ARRUDA TEIXEIRA	27/07/1982	10
3	54154725	***.172.780-**	PATRICIA DA ROSA TEIXEIRA DOS SANTOS	18/08/1984	10

JARBAS JAYME					
PROFISSIONAL DE EDUCAÇÃO II - PORTUGUÊS - AMPLA CONCORRÊNCIA					
Class.	Inscrição	CPF	Nome Candidato	Data Nasc.	Pontuação
5	54164976	***.647.001-**	GALDECI FEITOSA DOS ANJOS COSTA	30/08/1959	9
6	54166054	***.698.391-**	MARIA CONCEICAO DE ARAUJO RODRIGUES	22/12/1961	9
7	54162905	***.417.591-**	SILSETE DA SILVA SANTOS	08/02/1964	9
8	54163886	***.146.221-**	LEONICE MARIA DA SILVA FERREIRA	20/08/1964	9
9	54194357	***.269.001-**	MARIA DO SOCORRO BARBOSA LEMES	07/03/1966	9

JARBAS JAYME					
PROFISSIONAL DE EDUCAÇÃO II - PORTUGUÊS - PESSOA PRETA OU PARDA					
Class.	Inscrição	CPF	Nome Candidato	Data Nasc.	Pontuação
2	54205044	***.058.821-**	AURIA LUIZ DA SILVA	05/12/1975	9

MARIA HELENA BATISTA BRETAS					
PROFISSIONAL DE EDUCAÇÃO II - PORTUGUÊS - AMPLA CONCORRÊNCIA					
Class.	Inscrição	CPF	Nome Candidato	Data Nasc.	Pontuação
10	54161807	***.981.491-**	MARCIA RODRIGUES SOUSA	11/03/1970	9
11	54177840	***.948.911-**	SUEIDE CAVALCANTE FERNANDES DE FREITAS	15/05/1971	9
12	54151157	***.207.881-**	Convocado como PPP no Edital de Convocação nº 001/2024	16/11/1973	9
13	54188173	***.642.944-**	FRANCISCO CLESON DA CRUZ	04/03/1974	9
14	54157346	***.493.502-**	ROZIMEIRE MOREIRA DA SILVA	11/09/1974	9

MARIA HELENA BATISTA BRETAS					
PROFISSIONAL DE EDUCAÇÃO II - PORTUGUÊS - PESSOA PRETA OU PARDA					
Class.	Inscrição	CPF	Nome Candidato	Data Nasc.	Pontuação
3	54155198	***.587.831-**	KÊNIA NONATO	25/12/1975	8,5

MARIA THOMÉ NETO					
PROFISSIONAL DE EDUCAÇÃO II - PORTUGUÊS - AMPLA CONCORRÊNCIA					
Class.	Inscrição	CPF	Nome Candidato	Data Nasc.	Pontuação
3	54197086	***.921.731-**	RITA DE CASSIA LEMOS AMOURY	21/04/1977	9,5

MARIA THOMÉ NETO					
PROFISSIONAL DE EDUCAÇÃO II - PORTUGUÊS - PESSOA PRETA OU PARDA					
Class.	Inscrição	CPF	Nome Candidato	Data Nasc.	Pontuação
1	54184040	***.733.951-**	JANE DA COSTA MARTINS ROCHA	25/09/1962	9

BRASIL DI RAMOS CAIADO					
PROFISSIONAL DE EDUCAÇÃO II - PEDAGOGIA - AMPLA CONCORRÊNCIA					
Class.	Inscrição	CPF	Nome Candidato	Data Nasc.	Pontuação
189	54166693	***.402.501-**	TATIANA DE SOUZA	10/09/1976	9
190	54185819	***.082.182-**	ANGELA AFONSO MONTEIRO	24/09/1976	9
191	54172744	***.757.481-**	CLEUNICE PEREIRA DA SILVA	03/10/1976	9
192	54165499	***.826.841-**	RUBIA MARIA DE SOUZA	12/10/1976	9
193	54166892	***.511.861-**	VIVIANE APARECIDA GARCIA GUIMARÃES	23/10/1976	9
194	54207618	***.876.412-**	MARCIA DE FREITAS SHIRMER	03/01/1977	9
195	54165235	***.968.531-**	SIRLEI MARIA DA FONSECA VINHAL	10/02/1977	9
196	54161107	***.307.631-**	PATRICIA LAZARA DE GODOY SILVA	20/02/1977	9
197	54177170	***.751.241-**	MEURINEI MENDES FARIA FORTUNA	02/03/1977	9
198	54187737	***.735.781-**	Convocado como PPP no Edital de Convocação nº 001/2024	06/03/1977	9
199	54199923	***.225.061-**	Convocado como PPP no Edital de Convocação nº 001/2024	06/03/1977	9
200	54159924	***.526.481-**	HELIZABETH CRISTINA SILVA PALHARES	02/04/1977	9
201	54191169	***.484.305-**	TEREZA DE SOUZA DOURADO SILVA	04/04/1977	9
202	54164473	***.096.041-**	GERUZA REZENDE MACHADO	12/04/1977	9
203	54191290	***.400.901-**	Convocado como PPP no Edital de Convocação nº 001/2024	16/04/1977	9
204	54157828	***.218.771-**	ELISMENE MENDONCA RIOS DE MENEZES	26/04/1977	9
205	54199596	***.023.261-**	NAUVIA RODRIGUES DA COSTA	03/05/1977	9
206	54175796	***.515.391-**	RUSLEIA CRISTINA ALVES NOGUEIRA	17/05/1977	9
207	54169097	***.795.188-**	RENATA MARIA SILVA MAGALHÃES	20/06/1977	9
208	54193367	***.084.291-**	RENATA MARIA DA SILVA	22/06/1977	9
209	54181996	***.163.471-**	JULIANA FERNANDES DE OLIVEIRA	27/06/1977	9
210	54201774	***.530.503-**	MARINALVA LIMA DA SILVA	15/07/1977	9
211	54160726	***.008.041-**	LAUDISLEINE LOPES DE LIMA	18/07/1977	9
212	54155628	***.035.471-**	MARIA FRANCISCA ARAUJO DOS SANTOS	07/08/1977	9
213	54179213	***.951.701-**	LUCINÉIA DOS SANTOS VIEIRA ALVES	22/08/1977	9
214	54160554	***.167.661-**	ALESSANDRA ROSA GOMES	01/09/1977	9
215	54157564	***.839.421-**	ADALVA FRANCISCO DE LIMA MENDES	12/09/1977	9
216	54182092	***.028.591-**	JULIANA NAZARETH DE SOUSA	21/09/1977	9
217	54204067	***.058.091-**	NIVALDA BATISTA DA SILVA	25/09/1977	9
218	54204539	***.571.971-**	MARISSA QUEIROZ DIAS ROSA	13/10/1977	9
219	54189961	***.670.208-**	MONIQUE NICOLE DE SOUZA BEZERRA	19/10/1977	9
220	54162724	***.559.511-**	EDLAINE LINA DE MORAES	28/11/1977	9
221	54159487	***.312.181-**	WATNA SANTOS DA SILVA TELES	25/12/1977	9
222	54208917	***.591.541-**	BEATRIZ CAETANO LEONARDO	17/01/1978	9
223	54192233	***.674.961-**	GIZELLY RIBEIRO GOMES	26/01/1978	9
224	54178152	***.882.161-**	Convocado como PPP no Edital de Convocação nº 001/2024	28/01/1978	9
225	54151397	***.889.191-**	ADRIANA SOUSA DO VALE	31/03/1978	9
226	54159643	***.995.221-**	LUCIANA SILVA SOUZA	29/04/1978	9
227	54179325	***.348.981-**	Convocado como PPP no Edital de Convocação nº 001/2024	18/05/1978	9
228	54160542	***.205.741-**	ROUSMEYRE RIBEIRO DE REZENDE DOURADO	09/06/1978	9
229	54198662	***.927.801-**	CRISTIANE SERPA DOS SANTOS	09/06/1978	9

230	54159322	***.000.611-**	JOSY MAZETO OLIVEIRA	30/06/1978	9
231	54165837	***.388.381-**	SUELENE DANTAS DE CARVALHO SANTANA	23/07/1978	9
232	54200661	***.731.831-**	CLEIDIANA PIRES CANUTO RODRIGUES	11/08/1978	9
233	54203460	***.399.561-**	MARILEIDE VIEIRA DOS SANTOS	13/08/1978	9
234	54154467	***.962.821-**	BYANCA COSTA CARVALHO	15/08/1978	9
235	54175095	***.792.101-**	EUNICE DA SILVA PEREIRA SOARES	04/09/1978	9
236	54195809	***.330.741-**	SIMONE EVANGELISTA DI SILVA	04/10/1978	9
237	54198272	***.102.061-**	TÂNIA GOUVEIA DA SILVA RAIMUNDO	17/10/1978	9
238	54208553	***.232.101-**	KATILIANA DE FREITAS GUILARDUCI SOARES	19/10/1978	9
239	54153979	***.986.741-**	MAYSA SANTOS MACHADO	10/11/1978	9
240	54163670	***.163.681-**	LINIEVERSON SILVA QUEIROZ	13/11/1978	9
241	54180007	***.373.881-**	IDALENA FERNANDES DE ALMEIDA NETO	14/11/1978	9
242	54205838	***.376.536-**	RENATA APARECIDA PEREIRA SILVA	15/11/1978	9
243	54199769	***.065.601-**	HUBIA PAIVA NETO	20/11/1978	9
244	54156032	***.508.471-**	GLEICIENE MOREIRA DA SILVA PIRES	25/11/1978	9
245	54203873	***.780.971-**	PATRICIA RODRIGUES VIEIRA NUNES	08/12/1978	9
246	54181660	***.278.221-**	SIMONE ALVES PERES	09/01/1979	9
247	54191618	***.979.772-**	LIDIANE BATISTA DOS SANTOS	30/01/1979	9
248	54208028	***.405.811-**	ERIKA GOMES MARQUES ALVES	23/02/1979	9
249	54150557	***.297.008-**	EDILENE APARECIDA DE OLIVEIRA	27/03/1979	9
250	54189689	***.366.271-**	EVANIA MACIEL SOARES	27/04/1979	9
251	54208605	***.930.551-**	HELEN CRISTINA ROSA DA SILVA	12/05/1979	9
252	54198297	***.971.571-**	FLAVIA PEREIRA DA SILVA	01/06/1979	9
253	54192721	***.074.751-**	VANISIA GONCALVES VIEIRA	09/06/1979	9
254	54188545	***.598.601-**	PATRICIA GONCALVES LOURENCO MARIANO	06/07/1979	9
255	54174755	***.881.401-**	LUCELMA FRANCISCA BARROS RIBEIRO	09/07/1979	9
256	54195400	***.575.591-**	DENISE DA SILVA RIBEIRO	25/07/1979	9
257	54191689	***.571.292-**	EDILZA SIMOES FROTA	20/08/1979	9
258	54205921	***.166.752-**	IVANEIDE SILVA SANTOS COELHO	01/09/1979	9
259	54150967	***.527.111-**	VALERIA MARTINS DA SILVA	12/09/1979	9
260	54159963	***.184.473-**	JOSE MILTON SOUSA LIMA	08/10/1979	9
261	54191813	***.647.461-**	FLAVIA GONCALVES DA SILVA	12/11/1979	9
262	54186151	***.003.431-**	CLAUDIA GUIMARÃES BENTO SILVA ALMEIDA	26/11/1979	9
263	54172629	***.637.601-**	Convocado como PPP no Edital de Convocação nº 001/2024	14/12/1979	9
264	54171895	***.092.975-**	WANESSA COSTA DE OLIVEIRA	26/01/1980	9
265	54195069	***.131.111-**	ELISANGELA ALVES DE OLIVEIRA	27/01/1980	9
266	54155656	***.683.061-**	MARIA DIVINA DOS SANTOS	11/02/1980	9
267	54193750	***.210.821-**	Convocado como PPP no Edital de Convocação nº 001/2024	14/02/1980	9
268	54199815	***.747.561-**	MARIA CRISTINA VALDIVINA DA SILVA	22/02/1980	9
269	54179503	***.072.021-**	DAIANNA CRISTINA GODINHO	24/04/1980	9
270	54206451	***.534.075-**	Convocado como PPP no Edital de Convocação nº 001/2024	27/04/1980	9
271	54161111	***.771.331-**	PATRICIA FERREIRA PACHECO	05/05/1980	9
272	54191476	***.543.102-**	LAIDE FREITAS JAQUES	10/05/1980	9
273	54193594	***.902.861-**	KEILA BERNARDES DOS SANTOS	22/05/1980	9
274	54194856	***.553.861-**	CARLENE CÉLIA XAVIER	02/07/1980	9
275	54154836	***.468.905-**	GESONE BARROS DE ANDRADE	05/07/1980	9
276	54198025	***.793.381-**	KELLY CRISTINA GOMES DOS SANTOS	10/07/1980	9
277	54186069	***.124.771-**	VIVIANE CARLA DA SILVA PEREIRA	16/07/1980	9
278	54194187	***.820.031-**	RENATA DE OLIVEIRA MORAIS	26/08/1980	9
279	54205615	***.183.291-**	KELLY FELIPE VASQUES	07/09/1980	9
280	54198874	***.010.361-**	LORENA SANTOS AMARAL	10/09/1980	9
281	54180093	***.362.411-**	POLYANA NAVES PIO VEIGA	18/09/1980	9

282	54189368	***.263.101-**	REGINA RODRIGUES DE SOUZA ROSA	27/09/1980	9
283	54180597	***.172.091-**	JACKELINE GOMES DE LIMA SAVIO	26/11/1980	9
284	54155914	***.657.071-**	LETICIA ALVES DUTRA	28/11/1980	9
285	54174378	***.601.586-**	SANDRA ALVES SALES	17/12/1980	9
286	54168648	***.384.257-**	Convocado como PPP no Edital de Convocação nº 002/2024	20/12/1980	9
287	54198077	***.538.911-**	GISELLE DE OLIVEIRA SANTOS VIEIRA	21/12/1980	9
288	54164450	***.139.371-**	KEILA ALVES TORRES	10/03/1981	9
289	54182724	***.224.393-**	SINORLANDIA TELES NASCIMENTO DA SILVA	25/03/1981	9
290	54170872	***.955.481-**	ELAINE MONTEIRO CORREIA	15/04/1981	9
291	54205112	***.915.181-**	DAIANY COSTA DE SOUSA MELO	01/05/1981	9
292	54194434	***.852.781-**	Convocado como PPP no Edital de Convocação nº 002/2024	25/05/1981	9
293	54189077	***.205.446-**	MICHELE SONARA DE SOUSA	30/05/1981	9
294	54193629	***.714.211-**	FLAVIA LEANDRO DE GODOI XAVIER	17/06/1981	9
295	54161099	***.413.341-**	HABIA LETCIA FELIPE FERREIRA	07/07/1981	9
296	54196186	***.072.421-**	JULIANA NETO RODRIGUES DA SILVA	10/07/1981	9
297	54201275	***.043.882-**	MARLEIDE NASCIMENTO DA SILVA ACACIO	21/07/1981	9
298	54189324	***.689.321-**	DENISE RODRIGUES DE OLIVEIRA SOUZA	29/07/1981	9
299	54180375	***.486.821-**	BEATRIZ CARDOSO DA ROCHA SILVA	30/07/1981	9
300	54151830	***.996.081-**	Convocado como PPP no Edital de Convocação nº 002/2024	11/08/1981	9
301	54207314	***.636.119-**	PRISCILA MARQUES DE SOUZA	18/08/1981	9
302	54158041	***.079.321-**	Convocado como PCD no Edital de Convocação nº 001/2024	24/08/1981	9
303	54180832	***.471.351-**	VANIA SIRLENE DA SILVA	24/08/1981	9
304	54195363	***.994.213-**	JOSILENE PEREIRA DA SILVA	24/08/1981	9
305	54203030	***.114.911-**	SHIRLENE DE JESUS BONIFACIO	25/08/1981	9
306	54161796	***.834.259-**	DAIANE CRISTINA RAMOS PANCERA GOMES	20/09/1981	9
307	54189662	***.771.401-**	DANIELA DOMINGUES DA SILVA REIS	22/10/1981	9
308	54195036	***.113.332-**	BENEDITA ANDREA DE OLIVEIRA DA SILVA	28/11/1981	9
309	54171026	***.298.221-**	WALNISCLEIA ASSIS DE ANDRADE LOPES	29/11/1981	9
310	54203299	***.428.911-**	CLAUDIA DO NASCIMENTO	14/01/1982	9
311	54165950	***.297.842-**	JOSIANE FERREIRA BARATA DE ALMEIDA	23/01/1982	9
312	54161197	***.669.168-**	MIRIAN SANTOS DA SILVA	02/02/1982	9
313	54198843	***.143.391-**	LILIAN FRANCO BRAGA SILVA	03/02/1982	9
314	54173909	***.553.771-**	ROGÉRIO ALMEIDA	11/02/1982	9
315	54206150	***.810.161-**	CELIA DO PRADO LUZ ALVES	10/03/1982	9
316	54157769	***.141.201-**	ANA MARCELA PEREIRA DA SILVA CASTRO	12/03/1982	9
317	54191117	***.393.181-**	JALINE APARECIDA COUTO FERREIRA DA SILVA	16/03/1982	9
318	54173739	***.259.081-**	KELLY ALVES SILVA	27/03/1982	9
319	54161892	***.476.921-**	CEIJANE NAZARE ROSA DE JESUS	12/04/1982	9
320	54193196	***.101.451-**	LUCIANNA MARTINS DE AZEVEDO	05/05/1982	9
321	54196832	***.055.211-**	VANIA FARIA DE OLIVEIRA FUHR	22/05/1982	9
322	54204081	***.985.591-**	Convocado como PPP no Edital de Convocação nº 002/2024	17/06/1982	9
323	54193299	***.767.991-**	PAULO EDUARDO SILVA TAVARES	01/07/1982	9
324	54173147	***.985.921-**	VIVIANE MARTINS PIMENTA	11/08/1982	9
325	54196722	***.650.651-**	ANA CLAUDIA REZENDE VIEIRA FERNANDES	12/08/1982	9
326	54191504	***.923.149-**	SORAYA CAMPOS DE MELO	23/08/1982	9
327	54174610	***.840.593-**	ELAINE SILVA E SOUZA	26/08/1982	9
328	54185779	***.517.021-**	FERNANDA JERONIMO DOS REIS MENDONCA	03/10/1982	9
329	54156839	***.040.421-**	HINGRID LARA ROSA	18/10/1982	9
330	54187346	***.301.821-**	LILIANE FERNANDA RAMOS	10/01/1983	9
331	54185155	***.086.301-**	BEATRIZ FERREIRA PACHECO GALDINO	28/02/1983	9

332	54162632	***.586.011-**	VANIA FERREIRA DA COSTA	23/03/1983	9
333	54192446	***.243.511-**	PATRICIA CRISTINA DA SILVA	30/03/1983	9
334	54153353	***.685.741-**	Convocado como PPP no Edital de Convocação nº 002/2024	25/04/1983	9
335	54193281	***.401.971-**	ROSIVANE GONCALVES DOS REIS SOUSA	12/05/1983	9
336	54170431	***.012.771-**	Convocado como PPP no Edital de Convocação nº 002/2024	25/05/1983	9
337	54152235	***.875.691-**	LEIDE DOS SANTOS MARTINS	04/06/1983	9

BRASIL DI RAMOS CAIADO					
PROFISSIONAL DE EDUCAÇÃO II - PEDAGOGIA - PESSOA COM DEFICIÊNCIA					
Class.	Inscrição	CPF	Nome Candidato	Data Nasc.	Pontuação
13	54168380	***.199.042-**	JULIA GRACIELA PRADO TELES	29/06/1990	3,75
14	54167901	***.469.883-**	LUIZA SIRLEY DA SILVA MARTINS	24/01/1987	3
15	54190665	***.389.411-**	GIOVANIA MARCIA DE MENDONÇA	18/02/1967	2
16	54194510	***.323.641-**	MARIA DO CARMO DE ASSIS	27/09/1963	0,75
17	54207836	***.287.161-**	ANDREIA ALVES DA SILVA	05/01/1993	0,5
18	54155144	***.610.661-**	WENDER PEREIRA DE CASTRO	20/04/1983	0

BRASIL DI RAMOS CAIADO					
PROFISSIONAL DE EDUCAÇÃO II - PEDAGOGIA - PESSOA PRETA OU PARDA					
Class.	Inscrição	CPF	Nome Candidato	Data Nasc.	Pontuação
47	54177903	***.382.761-**	IEDA SILVA RIBEIRO	09/04/1991	9
48	54162860	***.643.351-**	PAULINO ANTONIO DA SILVA MOREIRA	08/06/1992	9
49	54163027	***.656.881-**	CREUSILENE LOPES PEREIRA RODRIGUES	26/04/1993	9
50	54184232	***.965.831-**	MAYARA BORGES DE SOUZA	21/07/1993	9
51	54205908	***.775.061-**	LAIS NUNES DO CARMO MARQUES	20/02/1995	9
52	54161586	***.887.921-**	VIVIANE COX ROCHA OLIVEIRA	04/03/1995	9
53	54191227	***.547.561-**	POLLYANA COSTA DE REZENDE	03/06/1995	9
54	54154689	***.637.051-**	MONIQUE RIBEIRO BISPO	07/05/1996	9
55	54161836	***.568.021-**	JAIANE OLIVEIRA VIANA RODRIGUES	23/08/1996	9
56	54181206	***.243.741-**	IDELMA RODRIGUES DOS SANTOS	14/01/1965	8,5
57	54186057	***.243.721-**	LUIZ CARLOS BATISTA TEIXEIRA	08/08/1972	8,5
58	54190317	***.244.875-**	MARISTELA PEREIRA COSTA FERREIRA	24/08/1976	8,5
59	54153973	***.009.821-**	FERNANDA ATAÍDE SANTANA	18/08/1977	8,5
60	54208753	***.296.822-**	Convocado como PCD no Edital de Convocação nº 002/2024	10/09/1978	8,5
61	54191005	***.345.778-**	FLAVIA AUGUSTA ALVES FERREIRA MATSUNAGA	06/10/1978	8,5
62	54196379	***.210.701-**	SABRINA GABRIELA FERNANDES BORGES	27/08/1982	8,5
63	54184164	***.040.181-**	ROSIANA MONTEIRO LIMA	27/04/1983	8,5
64	54179489	***.956.581-**	ANA PAULA DE ORBILEM SANTOS ALVES	22/08/1983	8,5
65	54170385	***.068.443-**	JOSIEL TEIXEIRA DA CRUZ SILVA	11/07/1986	8,5
66	54208476	***.607.601-**	DEISE PEREIRA DOS SANTOS	22/09/1987	8,5
67	54150436	***.930.941-**	ANA CLAUDIA DE SOUZA OLIVEIRA LEITAO	27/11/1987	8,5
68	54174860	***.947.921-**	DAYANA OLIVEIRA DE SOUSA ALVES	18/08/1989	8,5
69	54192060	***.842.111-**	SARAH LORRAYNA BARBOSA RIBEIRO	02/05/1990	8,5
70	54150599	***.096.381-**	HULIANY SOARES DE JESUS	13/11/1992	8,5
71	54186936	***.300.431-**	JHESSICA HELLEM OLIVEIRA SANTOS	01/08/1994	8,5
72	54174922	***.976.191-**	ANA RAFAELA BARBOSA DA CUNHA	15/03/1995	8,5
73	54164098	***.337.493-**	IZALDETE BORBA DOS SANTOS	09/02/1971	8,25
74	54188943	***.265.111-**	SONIA DA CUNHA ABREU	01/10/1972	8,25
75	54191454	***.868.221-**	LUCILENE CARLOS SOUSA TEIXEIRA	18/05/1973	8,25
76	54193971	***.194.311-**	RUBIANE MACHADO DE BESSA ASSIS	15/07/1984	8,25

77	54200417	***.165.361-**	ANNA MARIA PEREIRA	22/12/1984	8,25
78	54177553	***.279.441-**	CARLA CAROLINE DOS SANTOS MATOS	05/04/1988	8,25
79	54176233	***.904.982-**	ERICA DE SOUSA SILVA VASCONCELOS	21/10/1988	8,25
80	54173366	***.273.221-**	FRANCISLENE ALVES OLIVEIRA SILVA	13/03/1989	8,25
81	54188264	***.082.052-**	ANA PAULA PEREIRA LIMA	23/09/1989	8,25
82	54201857	***.832.946-**	MARCOS JUNIOR DA MOTA MARINHO	03/08/1991	8,25

CENTRAL					
PROFISSIONAL DE EDUCAÇÃO II - PEDAGOGIA - AMPLA CONCORRÊNCIA					
Class.	Inscrição	CPF	Nome Candidato	Data Nasc.	Pontuação
114	54206796	***.648.801-**	MARIA SOUZA DO NASCIMENTO	01/05/1967	9
115	54161157	***.712.941-**	KATIA OLIVEIRA NUNES	14/06/1967	9
116	54172165	***.229.031-**	REJANE MARIA DA SILVA	18/07/1967	9
117	54159236	***.717.801-**	LENIR ALVES DIAS VIEIRA	19/07/1967	9
118	54152668	***.711.291-**	DENISE SANTOS DA SILVA	26/07/1967	9
119	54169635	***.624.431-**	ALAÍDE BORGES DE CARVALHO GUEDES	13/08/1967	9
120	54184630	***.089.891-**	ELIZETH OLIVEIRA FERREIRA	15/09/1967	9
121	54176836	***.590.061-**	MARIA LEIDE LIMA	15/10/1967	9
122	54180824	***.183.861-**	ANA CLAUDIA AMORIM OLIVEIRA	29/11/1967	9
123	54204789	***.537.701-**	FRANCISCA PEREIRA DA CRUZ SILVA	23/12/1967	9
124	54171029	***.189.291-**	EDNA JACINTO DE SOUZA	25/12/1967	9
125	54173698	***.048.598-**	CLEONICE META	18/01/1968	9
126	54192530	***.070.361-**	CLEIDE MARIA DA SILVA	02/02/1968	9
127	54169196	***.496.041-**	RUTH GOMES DA CRUZ	24/02/1968	9
128	54157141	***.208.321-**	DORIANE ALBUQUERQUE AMORIM DA SILVEIRA	28/03/1968	9
129	54186878	***.547.801-**	MARIA HOZANA DE OLIVEIRA SILVA	27/04/1968	9
130	54194284	***.458.122-**	MIRIAN EUNICE BATISTA MAIA	05/05/1968	9
131	54189815	***.415.651-**	ISABEL DIAS DE FREITAS	05/06/1968	9
132	54199984	***.968.441-**	Convocado como PPP no Edital de Convocação nº 002/2024	09/06/1968	9
133	54197744	***.816.201-**	VALDINETE RIBEIRO PATRICIO DE MOURA	06/07/1968	9
134	54174523	***.670.562-**	Convocado como PPP no Edital de Convocação nº 002/2024	29/07/1968	9
135	54180088	***.541.481-**	MARIA VANDERNI MOREIRA MENDES	30/07/1968	9
136	54208096	***.306.371-**	EDIVANIA ETERNA RIBEIRO	07/08/1968	9
137	54167149	***.483.491-**	Convocado como PPP no Edital de Convocação nº 002/2024	12/08/1968	9
138	54180601	***.401.961-**	ODISSÉIA TERTO MARQUES GONCALVES	01/09/1968	9
139	54205666	***.923.741-**	Convocado como PPP no Edital de Convocação nº 002/2024	16/10/1968	9
140	54200423	***.539.261-**	MIRLENE SOUSA SILVA NARDINI	24/10/1968	9
141	54203125	***.775.201-**	TANIA MARA NAVES DA SILVA	22/11/1968	9
142	54178460	***.980.411-**	SIRLENE MARIA DA SILVA	08/12/1968	9
143	54152932	***.143.942-**	VANILDA LUZIA DA SILVA	13/12/1968	9
144	54179302	***.043.450-**	KARLA MARTINS DE OLIVEIRA	18/12/1968	9
145	54200863	***.543.881-**	Convocado como PPP no Edital de Convocação nº 002/2024	15/01/1969	9
146	54186726	***.072.921-**	SOLANGE PAULA DE ALVARENGA	08/02/1969	9
147	54207869	***.746.343-**	MARIA DEUSILENE RIOS RIBEIRO CORTEZ	20/02/1969	9
148	54162248	***.128.201-**	ZENAIDE NERES GRAMACHO	26/02/1969	9
149	54179477	***.541.901-**	TANIA CRISTINA MATOS DE ALMEIDA	23/03/1969	9
150	54164490	***.951.904-**	ANA PAULA LUZ DA ROCHA DIAS	31/03/1969	9
151	54199475	***.445.781-**	NEIDE APARECIDA BATISTA LEITE PEREIRA	06/04/1969	9
152	54163421	***.767.951-**	RITA DE CÁSSIA ALVES BRAGA SANTOS	26/04/1969	9

153	54181732	***.322.861-**	ROSANE SOARES DE ARAUJO FERNANDES	10/06/1969	9
154	54187351	***.453.361-**	ELVIA BORGES PITANGA	20/06/1969	9
155	54164415	***.347.531-**	MARILZA MONTEIRO SOARES	23/06/1969	9
156	54174448	***.148.101-**	Convocado como PPP no Edital de Convocação nº 002/2024	26/06/1969	9
157	54178187	***.020.111-**	CLEUZENY PEREIRA DE ANDRADE	21/07/1969	9
158	54161615	***.914.201-**	IONE VANDA MARCIANO	06/08/1969	9
159	54173300	***.002.941-**	ALINE MELO MARTINS DE ANDRADA	08/08/1969	9
160	54189573	***.205.861-**	ELIANE DA CONCEICAO	13/08/1969	9
161	54165502	***.598.061-**	MARCIA NASCIMENTO	18/08/1969	9
162	54170661	***.268.561-**	CIMENE BEATRIZ DE LIMA	12/09/1969	9
163	54172839	***.107.771-**	MARIA DALVA DE OLIVEIRA REIS SILVA	19/09/1969	9
164	54174433	***.786.201-**	LELIANE BUENO ESTEVES DOS SANTOS	01/11/1969	9
165	54152677	***.106.136-**	MARLISE DOS REIS MATOS	08/11/1969	9
166	54209301	***.048.791-**	Convocado como PPP no Edital de Convocação nº 002/2024	27/11/1969	9
167	54174035	***.456.291-**	ROSABETE VIEIRA DA SILVA	22/12/1969	9
168	54164916	***.180.441-**	RUTE ALVES DA SILVEIRA PACHECO	01/01/1970	9
169	54158502	***.285.961-**	GISELENE GOMES DE LIMA	25/01/1970	9
170	54187490	***.046.161-**	Convocado como PPP no Edital de Convocação nº 002/2024	08/02/1970	9
171	54181916	***.100.831-**	MARIA DE LURDES BARBOSA DA CUNHA ELIAS	09/02/1970	9
172	54154412	***.073.751-**	ADELMO OLIVEIRA BARBOSA	15/02/1970	9
173	54187582	***.371.901-**	CÉLIA REGINA DO PRADO	24/02/1970	9
174	54189728	***.261.461-**	LEIDA CESAR NETO DE PAULA	06/03/1970	9
175	54189094	***.952.411-**	ADRIANA CRISTINA DA CUNHA ALVARES DE ALMEI	25/03/1970	9
176	54166494	***.779.161-**	SANDRA MARISE DE CARVALHO ALMEIDA	22/04/1970	9
177	54208297	***.411.813-**	MARIA LUIZA GOMES DE SANTANA SILVA	16/05/1970	9
178	54207360	***.211.201-**	MEIRE FARIA DA SILVA	04/06/1970	9
179	54157716	***.715.248-**	DIVINA APARECIDA MIRANDA	09/06/1970	9
180	54199988	***.908.011-**	VALERIA CAVALCANTE DE MORAIS	11/06/1970	9
181	54207588	***.498.941-**	ELIANE CRISTINA DOS SANTOS	13/06/1970	9
182	54164542	***.571.931-**	SCHELLA VIEIRA DA SILVA AGOSTINI	21/06/1970	9
183	54180454	***.918.841-**	DELIANE APARECIDA NUNES	27/06/1970	9
184	54155114	***.415.211-**	NADIR SIQUEIRA BATISTA	17/07/1970	9
185	54186664	***.705.421-**	BIANCA RODRIGUES RCHA	29/07/1970	9
186	54183301	***.138.328-**	ELAINE ALVES DOS SANTOS	05/08/1970	9
187	54180948	***.809.721-**	EDINEUDE FERREIRA LIMA DA SILVA	07/08/1970	9
188	54179732	***.899.361-**	Convocado como PPP no Edital de Convocação nº 002/2024	29/08/1970	9
189	54183668	***.109.591-**	LUCILIA CRUZ MORAIS	01/09/1970	9
190	54177576	***.764.071-**	KENYA CRISTINA LOPES DE OLIVEIRA	22/09/1970	9
191	54173066	***.148.201-**	CLAUDIA SILVA PEREIRA	08/10/1970	9
192	54177076	***.780.701-**	CHEIRLY CRISTIANE PEREIRA DE MELO	20/10/1970	9
193	54184542	***.682.831-**	MARGARETH ESTANISLAU ROSA	25/10/1970	9
194	54156870	***.029.471-**	JUSSILENE PEREIRA DA SILVA DUARTE	30/10/1970	9
195	54185025	***.337.201-**	MARILDA MARIA MENEZES	21/11/1970	9
196	54175780	***.479.425-**	NEUSA NOGUEIRA CARNEIRO LOPES	29/12/1970	9
197	54199362	***.381.041-**	IZABEL MARIA DE JESUS	10/01/1971	9
198	54189952	***.979.281-**	Convocado como PCD no Edital de Convocação nº 001/2024	01/03/1971	9
199	54156207	***.313.841-**	MARLI ROSA MAGALHAES RODRIGUES	24/03/1971	9
200	54186052	***.941.251-**	KATIA OLIVEIRA GARCIA	25/04/1971	9
201	54180879	***.069.151-**	ALESSANDRA CLEY TORÍBIO DE SENA	29/04/1971	9
202	54196158	***.401.491-**	KATHIA GONÇALVES SOARES	29/04/1971	9

203	54179846	***.340.801-**	VERANEIDE APARECIDA BISPO DE PAIVA	05/05/1971	9
204	54165253	***.484.381-**	EDNA CHAGAS VERAS RODRIGUES	10/05/1971	9
205	54193398	***.339.081-**	DIVINA FERREIRA DOS SANTOS	10/05/1971	9
206	54188492	***.249.141-**	SEBASTIAO MARCELO DE OLIVEIRA	31/05/1971	9
207	54155928	***.267.981-**	MONICA DE ASSIS SOUSA	24/06/1971	9
208	54195831	***.091.031-**	Convocado como PCD no Edital de Convocação nº 001/2024	10/07/1971	9
209	54169326	***.426.081-**	LIVIA REGINA CARVALHO RESENDE	24/07/1971	9
210	54173933	***.653.995-**	ALCIONE ARAUJO CARNEIRO SANTOS	30/07/1971	9
211	54164067	***.907.023-**	MARIA CELIA MORAES CRUZ	04/08/1971	9
212	54179273	***.561.521-**	MARINALVA ROCHA DE OLIVEIRA MESQUITA	09/08/1971	9
213	54164725	***.183.804-**	FRANCINETE LALAU DE SOUZA MIGUEL	15/08/1971	9
214	54168474	***.060.301-**	ROSA PEREIRA BARBOSA	13/10/1971	9
215	54170536	***.895.191-**	ANA CRISTINA VELOSO DE ASSIS SILVA	24/10/1971	9
216	54182996	***.853.811-**	JOSIANE TORRES	26/10/1971	9
217	54162911	***.497.251-**	ANDREA SILVA SANTOS	27/10/1971	9
218	54204372	***.063.111-**	ELIZANETH CANDIDO LOPES	16/11/1971	9
219	54169356	***.443.271-**	UELMA PEREIRA BORGES	01/01/1972	9
220	54160200	***.923.604-**	Convocado como PPP no Edital de Convocação nº 002/2024	13/02/1972	9
221	54175076	***.030.095-**	NEULMA OLIVEIRA LOPES	03/03/1972	9
222	54174332	***.919.852-**	LINDALVA CARDOSO DOS SANTOS	13/03/1972	9
223	54166148	***.567.281-**	KELI CRISTINA DE CASTRO MATOS DIAS	28/03/1972	9
224	54157692	***.845.872-**	Convocado como PPP no Edital de Convocação nº 002/2024	03/05/1972	9
225	54200716	***.192.811-**	KLEIDE MENDES DE SOUSA SILVA	20/05/1972	9
226	54168128	***.245.861-**	LUCILENE MONTEIRO DO NASCIMENTO SILVA	28/05/1972	9
227	54163038	***.773.401-**	KENIA GONCALVES ROSA	05/06/1972	9
228	54154952	***.085.291-**	ELISABETE DE SOUZA FARIA	09/06/1972	9
229	54157699	***.385.381-**	SANDRA REGINA AMORIM DE CARVALHO	10/06/1972	9
230	54195244	***.172.471-**	ROMES CRISTINA ALVES DOS SANTOS COELHO	14/06/1972	9
231	54173951	***.270.571-**	VANUZA HELENA DE ARAÚJO NOGUEIRA	16/06/1972	9
232	54192593	***.187.161-**	GISELE FERREIRA PAIVA SANTOS	25/06/1972	9
233	54158401	***.036.911-**	MARCIA ADRIANA CARDOSO DOS SANTOS	04/08/1972	9
234	54153795	***.242.031-**	RENATA LOPES REZENDE COSTA	22/08/1972	9
235	54195650	***.781.751-**	ANA ROGERIA DE SOUSA SILVA BRAZ	30/08/1972	9
236	54194338	***.141.951-**	WILFABIA MARIA DE LIMA	21/09/1972	9
237	54154757	***.727.361-**	IOLETE GOMES DE SÁ	28/09/1972	9
238	54203451	***.029.071-**	ILVA FERNANDES DE OLIVEIRA	05/10/1972	9
239	54179970	***.225.181-**	Convocado como PPP no Edital de Convocação nº 002/2024	06/11/1972	9
240	54196714	***.668.631-**	ANA CLAUDIA CHAVES	22/11/1972	9
241	54158741	***.157.801-**	ZENILDE NERES GRAMACHO NOGUEIRA	01/12/1972	9
242	54190720	***.789.171-**	Convocado como PPP no Edital de Convocação nº 002/2024	04/12/1972	9
243	54192516	***.412.871-**	DJALIR ANDRADE DE ARAUJO	16/12/1972	9
244	54173226	***.341.037-**	ELIZABETH MOREIRA DE AZEVEDO	22/12/1972	9
245	54172535	***.272.971-**	ROSIMEIRE BORGES MONTEIRO	12/01/1973	9
246	54193521	***.978.571-**	GEISILENE RIBEIRO	27/01/1973	9
247	54177838	***.762.502-**	JAILSA BARREIRA DA SILVA	29/01/1973	9
248	54190276	***.654.537-**	Convocado como PPP neste Edital de Convocação	31/01/1973	9
249	54204331	***.587.956-**	NADIA REGINA ANDRADE MOURA GOMES	24/02/1973	9
250	54189121	***.920.661-**	JORDELI ALVES DA SILVA PELEJA	25/03/1973	9
251	54182184	***.040.324-**	Convocado como PPP neste Edital de Convocação	06/04/1973	9
252	54188127	***.961.871-**	ROSANA DO SOCORRO LEMES DIAS	16/04/1973	9

253	54163334	***.385.094-**	Convocado como PPP neste Edital de Convocação	17/04/1973	9
254	54196207	***.746.171-**	KEILA RODRIGUES CARNEIRO STIVAL	10/05/1973	9
255	54189125	***.487.241-**	RENATA DA PAIXAO	10/06/1973	9
256	54197114	***.120.535-**	VANUZA GONAVES DE OLIVEIRA	02/07/1973	9
257	54171132	***.141.841-**	IZABEL CRISTINA ROSA FERREIRA	08/07/1973	9
258	54196919	***.658.571-**	CARLA REGINA MAXIMO	06/08/1973	9
259	54196995	***.020.991-**	MARIA LUCILENE DA SILVA	19/08/1973	9
260	54156324	***.350.181-**	ELIANE GOMES SILVA	04/09/1973	9
261	54185747	***.720.551-**	FLAVIA CASER BARBOSA	05/09/1973	9
262	54153911	***.672.013-**	MARIA APARECIDA SAMPAIO CONCEICAO	12/10/1973	9

CENTRAL					
PROFISSIONAL DE EDUCAÇÃO II - PEDAGOGIA - PESSOA COM DEFICIÊNCIA					
Class.	Inscrição	CPF	Nome Candidato	Data Nasc.	Pontuação
8	54172185	***.590.519-**	MARCOS PRETTO	07/05/1987	9
9	54160338	***.583.451-**	CAROLINA STACIARINI SILVA	26/07/1995	9
10	54155209	***.601.771-**	MARCELA HORANNA DA SILVA ELESBAO	24/03/1998	9
11	54178287	***.041.792-**	SILVANI BATISTA RODRIGUES	31/07/1972	8,5
12	54202454	***.645.737-**	MIRELLI PORTO SILVA	19/07/1987	8,5
13	54191466	***.897.111-**	RAISLANE PEREIRA DE SOUSA SILVA	17/08/1987	8,25
14	54166057	***.118.401-**	PRISCILLA PEREIRA LIMA	26/05/1976	8
15	54156816	***.544.521-**	ROSSANA PEREIRA DUARTE	09/10/1977	7,5
16	54161573	***.675.701-**	CRISTINA RODRIGUES PINHEIRO	16/02/1979	7,5

CENTRAL					
PROFISSIONAL DE EDUCAÇÃO II - PEDAGOGIA - PESSOA PRETA OU PARDA					
Class.	Inscrição	CPF	Nome Candidato	Data Nasc.	Pontuação
30	54190276	***.654.537-**	REGINA PEREIRA DA SILVA	31/01/1973	9
31	54182184	***.040.324-**	KENIA MONICA DE SOUZA	06/04/1973	9
32	54163334	***.385.094-**	GEORGINA MELO COSTA SILVA	17/04/1973	9
33	54180314	***.316.501-**	DORALINA TAVARES CERQUEIRA CARVALHO	10/04/1974	9
34	54194230	***.899.093-**	CARLUCIA BATISTA DE SOUSA	18/07/1974	9
35	54204343	***.120.901-**	Convocado como PCD no Edital de Convocação nº 001/2024	16/07/1975	9
36	54196824	***.133.901-**	EVANIR VIEIRA DE MELO	08/09/1975	9
37	54158457	***.600.311-**	ANA FLÁVIA MORENO MENDES	07/10/1975	9
38	54151236	***.024.851-**	CLAUDIA REJANE SANTOS DE OLIVEIRA E SILVA	15/11/1975	9
39	54186771	***.662.571-**	ANA CLAUDIA PEDRO TEIXEIRA BRASIL	23/12/1975	9
40	54172471	***.799.292-**	ROSA AMELIA BARROS SILVA	31/01/1976	9
41	54202034	***.215.065-**	NANCI PEREIRA DA SILVA SANTANA	27/07/1976	9
42	54206944	***.735.321-**	SHEILA BRAZ QUINTINO PIRES	08/08/1976	9
43	54177098	***.702.871-**	GRAZIELLE ELOIZA LOPES GUIMARES	21/04/1977	9
44	54164678	***.514.861-**	MARIA LURDIANE COSTA GOMES DA SILVA	21/07/1977	9
45	54208660	***.372.701-**	NEIDE OVÍDIO DOS SANTOS ÁVILA.	04/09/1977	9
46	54164298	***.032.601-**	VALDIRENI FERREIRA DE MATOS	18/11/1977	9
47	54170457	***.947.051-**	PATRICIA RODRIGUES CARDOSO	26/03/1978	9
48	54171183	***.593.741-**	CRISTIANE SIQUEIRA DE MORAES	20/05/1978	9
49	54180887	***.973.851-**	IVANILCE DE SOUSA SANTANA	25/08/1978	9
50	54185346	***.075.751-**	BIANCA MAGALHAES	22/04/1979	9
51	54159271	***.750.941-**	LILIANE OLIVEIRA LUZ RIOS	20/07/1979	9
52	54174339	***.991.465-**	CATIANA DE SOUZA PINTO FONSECA	12/08/1979	9
53	54195954	***.911.701-**	VANIA GOMES BANDEIRA	12/08/1979	9

54	54179102	***.143.851-**	FERNANDA GOMES DA SILVA CARVALHO DE MORA	04/01/1980	9
55	54157461	***.396.061-**	ERIVANIA MONTEIRO DA SILVA	17/06/1980	9
56	54153387	***.718.311-**	SILVIA CAMILA GONÇALVES ALVES DE ALNDRADE	08/07/1981	9
57	54204510	***.922.951-**	ELIZÂNGELA APARECIDA BATISTA	02/02/1982	9
58	54164836	***.684.803-**	LUCIANA MARIA DA CONCEICAO CAMPOS	02/07/1982	9
59	54163851	***.159.441-**	MARIA HELENA ALVES DA SILVA FERREIRA	14/08/1982	9
60	54165591	***.349.301-**	CRISTIANE SILVA LISBOA	27/10/1982	9
61	54190076	***.319.041-**	PAULO ROBERTO DA CUNHA BARROS JUNIOR	29/12/1982	9
62	54174634	***.037.331-**	EMILENE VILELA MEDEIROS DOS SANTOS	05/02/1983	9
63	54171840	***.808.781-**	DALVANI SILVA DIAS	15/02/1983	9
64	54172655	***.743.551-**	ELISANGELA LIMA DOS SANTOS	26/02/1983	9
65	54204791	***.280.841-**	SIMONE GOMIDES DA ROCHA	10/04/1983	9

JARBAS JAYME					
PROFISSIONAL DE EDUCAÇÃO II - PEDAGOGIA - AMPLA CONCORRÊNCIA					
Class.	Inscrição	CPF	Nome Candidato	Data Nasc.	Pontuação
167	54206639	***.232.221-**	ESTELA CRISTINA VINHAL PEREIRA	06/06/1971	9
168	54174779	***.799.301-**	EDIONE SOUSA DE CARVALHO FELIPE	21/06/1971	9
169	54198145	***.173.251-**	CELIA RODIGUES DO NASCIMENTO VAZ	27/06/1971	9
170	54199830	***.766.411-**	SILENE MARIA DOS SANTOS FERNANDES	16/07/1971	9
171	54176247	***.688.891-**	INES ANGELA COELHO GOMES	01/08/1971	9
172	54172583	***.798.851-**	MIRIAM MONTEIRO RIBEIRO SOUZA	10/08/1971	9
173	54166361	***.573.681-**	SILVANE SOUZA RODRIGUES	21/09/1971	9
174	54200891	***.473.121-**	VIVIANE ARAUJO E SILVA	22/09/1971	9
175	54189471	***.328.681-**	CRISTIANE PAULINA DE SOUSA CAMELO	27/09/1971	9
176	54184806	***.406.071-**	EMERSON UENDELL SOARES PINTO	06/11/1971	9
177	54162983	***.518.671-**	ADELINA SANTOS CAMELO	09/11/1971	9
178	54185606	***.616.161-**	CLEIDE ALVES DA SILVA GOIAS	18/11/1971	9
179	54157064	***.778.291-**	Convocado como PPP no Edital de Convocação nº 001/2024	29/11/1971	9
180	54169619	***.855.951-**	ALESSANDRA CANDIDA AVELAR	07/12/1971	9
181	54190652	***.835.005-**	LUIZA SILVA SANTOS GOMES	18/12/1971	9
182	54191434	***.769.591-**	NATHALIE ALVES MARQUES QUITO	25/12/1971	9
183	54191148	***.221.322-**	PATRICIA OLIVEIRA DOS SANTOS	25/12/1971	9
184	54162134	***.007.831-**	JAYNE BARBOSA DOS REIS	28/12/1971	9
185	54162790	***.161.451-**	LUCIMAR ALVES DA CONCEICAO OLIVEIRA	03/01/1972	9
186	54194310	***.297.651-**	ALESSANDRA FERNANDES	07/01/1972	9
187	54163758	***.341.451-**	TANIA MARIA BERNARDES	09/01/1972	9
188	54198231	***.714.991-**	MARIA APARECIDA LIRA DA COSTA	20/01/1972	9
189	54189431	***.073.921-**	IZABEL BENICIO DE SOUZA	02/02/1972	9
190	54206072	***.502.441-**	Convocado como PPP no Edital de Convocação nº 001/2024	10/02/1972	9
191	54195552	***.170.641-**	Convocado como PPP no Edital de Convocação nº 001/2024	26/02/1972	9
192	54165007	***.750.192-**	Convocado como PPP no Edital de Convocação nº 001/2024	03/03/1972	9
193	54193386	***.657.441-**	SANDRA SIONE DE SOUSA	09/04/1972	9
194	54196802	***.229.451-**	MARTA BIDU DE LUNA	15/04/1972	9
195	54184516	***.675.334-**	GLAUCIANE NUNES DE SANTANA	27/04/1972	9
196	54176231	***.138.141-**	MARILEIDE CARDOSO DA SILVA FELCIO	01/05/1972	9
197	54193604	***.204.431-**	JACILENE BEZERRA DA SILVA	07/05/1972	9
198	54184066	***.936.611-**	JANAINA DOS SANTOS FERREIRA	21/05/1972	9
199	54195137	***.460.772-**	NUBIA SILVA MATOS	28/05/1972	9

200	54164090	***.875.421-**	WALDETE DA SILVA BRITO FERNANDES	26/06/1972	9
201	54158869	***.841.965-**	ADAO RUFINO DOS SANTOS	03/07/1972	9
202	54182205	***.502.101-**	CLAUDIA RODRIGUES ROCHA DE SA	13/07/1972	9
203	54186327	***.120.191-**	Convocado como PPP no Edital de Convocação nº 001/2024	28/07/1972	9
204	54157253	***.678.741-**	TELMA MARIA DE OLIVEIRA	02/08/1972	9
205	54194711	***.548.435-**	ELENITA SANTANA DE OLIVEIRA	05/08/1972	9
206	54208015	***.073.731-**	ANA MARIA SOARES	10/08/1972	9
207	54185476	***.663.011-**	IVONILDA DE ALCANTARA RAMOS PEREIRA	20/08/1972	9
208	54161065	***.556.741-**	MARIA EDILENE BEZERRA	22/08/1972	9
209	54199310	***.487.561-**	SILVINHA CALIL DOS ANJOS SOUZA	28/08/1972	9
210	54182155	***.971.601-**	RONAN VIEIRA MAGALHAES	08/09/1972	9
211	54166806	***.350.621-**	CLAUDIA RODRIGUES DO AMARAL SILVA	21/09/1972	9
212	54187107	***.401.666-**	ZELIA APARECIDA PEDROSO SILVA SOUSA	26/09/1972	9
213	54187707	***.859.491-**	VANDAIR PIRES DE OLIVEIRA SANTANA	15/10/1972	9
214	54168903	***.134.131-**	IARA CELIA LOURENCO DE BREU	17/11/1972	9
215	54191900	***.210.503-**	ARLEY MARINHO DE ANDRADE	28/11/1972	9
216	54171866	***.724.691-**	SIMONE DE MEDEIROS	06/12/1972	9
217	54161995	***.937.691-**	Convocado como PPP no Edital de Convocação nº 001/2024	01/01/1973	9
218	54199563	***.571.811-**	DENUBES ALVES DE OLIVEIRA	03/01/1973	9
219	54196119	***.728.701-**	EVANGELA EUGENIO MOREIRA	26/02/1973	9
220	54163564	***.409.171-**	Convocado como PPP no Edital de Convocação nº 001/2024	28/02/1973	9
221	54177926	***.087.521-**	MARCIO LUCIO DE OLIVEIRA	09/03/1973	9
222	54151152	***.233.341-**	MARIA RITA MESQUITA DA SILVA	14/04/1973	9
223	54189579	***.954.601-**	MARIA DE FATIMA RIBEIRO DA SILVA	15/04/1973	9
224	54199241	***.999.896-**	LUCIANA FERREIRA MORAIS	01/06/1973	9
225	54191540	***.096.243-**	MARIA DO ESPRITO SANTO RIBEIRO LIMA	02/06/1973	9
226	54200079	***.511.641-**	RAQUEL DE OLIVEIRA MACHADO	03/06/1973	9
227	54165888	***.072.566-**	ELIANE DE CASSIA FERREIRA	22/06/1973	9
228	54198447	***.039.711-**	Convocado como PPP no Edital de Convocação nº 002/2024	29/06/1973	9
229	54155126	***.331.711-**	SANDRA DIVINA CAMPOS SILVEIRA	30/06/1973	9
230	54164233	***.917.241-**	NEUSA PEREIRA DA SILVA ARAUJO	03/07/1973	9
231	54207632	***.739.901-**	CELIA DINIZ DE PAULA	07/07/1973	9
232	54164764	***.006.805-**	LUCINEI SANTOS DA SILVA	11/07/1973	9
233	54187929	***.612.701-**	MONICA APARECIDA OLIVEIRA DUARTE	11/07/1973	9
234	54187101	***.486.271-**	SHIRLEY DE CASTRO SANTANA	27/07/1973	9
235	54183104	***.558.371-**	ERONICE DA SILVA GOMES	28/07/1973	9
236	54207116	***.637.951-**	SHIRLEI BATISTA DA SILVA	29/07/1973	9
237	54208110	***.588.221-**	AILDE ALVES DE OLIVEIRA DIAS	10/08/1973	9
238	54171141	***.194.061-**	LUCIVANIA ALVES RIBEIRO	19/08/1973	9
239	54193975	***.469.501-**	ROSANGELA MATOS DOS SANTOS	20/08/1973	9
240	54202673	***.268.241-**	FERNANDA SOUSA	07/09/1973	9
241	54192373	***.089.056-**	ALEXSANDRA MARIA PINTO	14/09/1973	9
242	54190811	***.498.461-**	VALDIRENE ROSA RODRIGUES	25/09/1973	9
243	54202001	***.358.723-**	ELIANE RIBEIRO MAIA OLIVEIRA	10/10/1973	9
244	54190621	***.635.281-**	TEREZINHA NERES RODRIGUES	17/10/1973	9
245	54199683	***.553.771-**	ELIENE FRANCISCA GOMES COSTA	01/11/1973	9
246	54159668	***.521.971-**	MARIA ZELIA DA SILVA MARIANO	24/11/1973	9
247	54168310	***.906.321-**	CARMEM CLEIA FERREIRA GALVAO ALVES	02/12/1973	9
248	54181765	***.881.291-**	VANDERLETE DE MELO.	02/02/1974	9
249	54195101	***.294.371-**	MARIA DOS REIS DA SILVA	06/02/1974	9
250	54197715	***.779.221-**	GICELIA PEREIRA DE MORAIS	06/03/1974	9
251	54153212	***.055.511-**	ZAIRA CRISTINA DE CARVALHO	16/03/1974	9

252	54191253	***.642.851-**	SOLENY DE SIQUEIRA PIRES	18/03/1974	9
253	54157771	***.583.323-**	MARGARETH DE SOUSA LIMA	19/03/1974	9
254	54181696	***.508.291-**	VANAILCE VIANA OLIVEIRA	29/03/1974	9
255	54162950	***.879.884-**	ROSA MALENA DE SOUZA	17/04/1974	9
256	54151720	***.564.805-**	Convocado como PPP no Edital de Convocação nº 002/2024	18/04/1974	9
257	54200432	***.986.951-**	ANDREA MENDES DE MORAIS BORGES	13/05/1974	9
258	54154806	***.311.801-**	ANGELA MARIA OLIVEIRA TEIXEIRA VIEIRA	20/05/1974	9
259	54186321	***.394.101-**	JULIO CESAR MOTA DE ALMEIDA	02/06/1974	9
260	54185582	***.037.151-**	IRENE CAMPOS DA LUZ	24/06/1974	9
261	54189295	***.985.591-**	REILLA APARECIDA MARQUES	25/06/1974	9
262	54190189	***.206.541-**	SONIA PEREIRA DA SILVA CARIRI	07/07/1974	9
263	54177924	***.229.251-**	PALMA KARLA DA SILVA	05/08/1974	9
264	54179896	***.237.151-**	JULIANA SOUZA E SILVA MARTINS	23/08/1974	9
265	54200808	***.307.251-**	MARIUSA PORFIRIO ALVES	15/09/1974	9
266	54185553	***.363.251-**	ANNIVIAN PIMENTA DO CARMO	22/09/1974	9
267	54161479	***.296.911-**	ROSANE RODRIGUES JUNQUEIRA	15/10/1974	9
268	54174036	***.369.341-**	VERA LUCIA FERREIRA DOS SANTOS ROSA	28/10/1974	9
269	54190965	***.010.301-**	ANA OLIVIA BORGES SANTANA	10/11/1974	9
270	54188964	***.444.561-**	ESLIY DIAS RIBEIRO SAMPAIO	13/12/1974	9
271	54186458	***.787.703-**	ANA LUIZA FERNANDES MATOS	14/12/1974	9
272	54196079	***.965.132-**	MARCOS JOSE FARIAS ALVES	15/12/1974	9
273	54162783	***.487.451-**	CLEONICE NERIS DO CARMO SOUSA	18/12/1974	9
274	54190403	***.520.981-**	MEIRY CRUVINEL PEREIRA DE OLIVEIRA	07/01/1975	9
275	54184552	***.781.201-**	Convocado como PPP no Edital de Convocação nº 002/2024	11/01/1975	9
276	54165610	***.433.801-**	IRENE MENDES DA ROCHA	23/01/1975	9
277	54176861	***.064.052-**	ROSILENE DANTAS DE ARAÚJO	26/01/1975	9
278	54204626	***.561.541-**	ZIMEIRE SERVATO	27/01/1975	9
279	54183462	***.929.661-**	ARLETE DE LOURDES VIEIRA DA SILVA	06/02/1975	9
280	54192387	***.058.881-**	MARCIA FERNANDES DE SOUSA	11/02/1975	9
281	54188378	***.875.401-**	MARIA JOSÉ DA SILVA AMÂNCIO	24/02/1975	9
282	54164376	***.165.941-**	JORLENE MARQUES PONCE	26/02/1975	9
283	54190826	***.097.711-**	Convocado como PPP no Edital de Convocação nº 002/2024	17/03/1975	9
284	54200789	***.851.391-**	Convocado como PCD no Edital de Convocação nº 001/2024	17/03/1975	9
285	54190077	***.924.001-**	MARCIA ALVES DA SILVA SOUZA	04/04/1975	9
286	54190740	***.564.494-**	MARIA JOSE DA SILVA	22/04/1975	9
287	54201871	***.300.971-**	KEYLA ROZANE FERREIRA MARTINS	27/04/1975	9
288	54159496	***.837.001-**	NILVIA ALVES LOPES PEREIRA	30/04/1975	9
289	54188477	***.869.061-**	FABRICIA FERREIRA DA SILVA CASTRO	30/04/1975	9
290	54199795	***.718.701-**	FABIANA DE OLIVEIRA MIRANDA	04/05/1975	9
291	54196142	***.212.471-**	LUCIENE CARLA DA ROCHA	14/05/1975	9
292	54171693	***.575.041-**	FABRIZIA RODRIGUES SOARES	30/05/1975	9
293	54196093	***.615.151-**	CARMEM LUCIA LOPES RAMOS DE ALMEIDA	03/06/1975	9
294	54185765	***.693.941-**	UELMA COSTA ROSA DE PAULA	29/06/1975	9
295	54198134	***.883.331-**	EDLEUSA FERNANDES DE OLIVEIRA E PAULA	11/07/1975	9
296	54197968	***.024.561-**	ANA PAULA DA SILVA MIRANDA	25/08/1975	9
297	54196173	***.058.381-**	ELIENE CASTELO BRANCO SOARES	26/08/1975	9
298	54158602	***.491.761-**	LAVINA ALVES DA CRUZ SOUSA	07/09/1975	9
299	54152527	***.111.192-**	MARIA AUXILIADORA BARROSO DE OLIVEIRA	08/09/1975	9
300	54205627	***.399.871-**	ELIZANA FERREIRA COELHO	08/09/1975	9
301	54153388	***.114.535-**	ALICE SALES LIMA	13/09/1975	9
302	54161247	***.198.181-**	MARCIA DE OLIVEIRA COSTA	03/10/1975	9

303	54187917	***.858.081-**	GILVANICE VIEIRA CIRILO	14/10/1975	9
304	54185107	***.487.221-**	LUCILAINE AUGUSTO FIRMINO	31/10/1975	9
305	54198373	***.101.501-**	VIVIANE DE ARAUJO COELHO.	31/10/1975	9
306	54199446	***.210.161-**	SIZELISIA NUNES DE SOUSA	05/11/1975	9
307	54167819	***.880.921-**	SIMONE XAVIER LOPES	09/11/1975	9
308	54183136	***.254.101-**	LUCIANE NEVES DE BRITO SANTOS	10/11/1975	9
309	54189278	***.093.361-**	MARLENE CRUZ COELHO	11/11/1975	9
310	54200402	***.627.261-**	ELECANDRI ALVES DA SILVA PAIVA	18/11/1975	9
311	54180235	***.301.501-**	MARCIA MARIA DE ARAUJO IMA	25/11/1975	9
312	54176892	***.158.451-**	ROSANA LEMES FERREIRA ALVES	28/11/1975	9

JARBAS JAYME					
PROFISSIONAL DE EDUCAÇÃO II - PEDAGOGIA - PESSOA COM DEFICIÊNCIA					
Class.	Inscrição	CPF	Nome Candidato	Data Nasc.	Pontuação
11	54192817	***.164.971-**	NEUZANIR GONÇALVES ITACARAMBI DE ALMEIDA	17/02/1963	6,75
12	54196855	***.110.481-**	TATIANE GOMES FONSECA	29/05/1994	6,75
13	54165897	***.135.281-**	SUELLEN CHRISTINA DE MATOS	30/08/1996	6,25
14	54205162	***.468.761-**	OLIANDA COUTINHO DE SOUZA	19/12/1979	5,5
15	54198034	***.121.171-**	NÚBIA CYNTHIA FERNANDES	22/10/1980	4,75
16	54193117	***.264.831-**	ELENA PEREIRA DE OLIVEIRA	20/01/1986	2,5

JARBAS JAYME					
PROFISSIONAL DE EDUCAÇÃO II - PEDAGOGIA - PESSOA PRETA OU PARDA					
Class.	Inscrição	CPF	Nome Candidato	Data Nasc.	Pontuação
42	54176057	***.189.341-**	ALESSANDRA BATISTA REIS DE CASTRO	28/02/1980	9
43	54150622	***.509.051-**	RENATA FERNANDA DE OLIVEIRA	30/09/1980	9
44	54191447	***.008.221-**	LIDIANE GOMES DE ALMEIDA CARVALHO	05/10/1980	9
45	54173997	***.870.681-**	LUCIANO DE LIMA PINTO	01/12/1980	9
46	54197594	***.554.131-**	JARDEL CORDEIRO SANTOS	18/02/1981	9
47	54206556	***.530.991-**	GRAZIELLY RIBEIRO DINIZ	27/02/1981	9
48	54204280	***.734.001-**	ANGELA PEREIRA DO CARMO	08/04/1981	9
49	54165992	***.394.951-**	NEUZIRENE SANTOS DAS SILVA SOUSA	30/06/1981	9
50	54208142	***.340.931-**	FERNANDA GONCALVES BERNARDO NOGUEIRA	16/09/1981	9
51	54190765	***.864.311-**	ADRIANA VIEIRA SILVA	09/03/1982	9
52	54187548	***.740.162-**	MARIA EDINEIDE DANTAS DE SOUSA	09/03/1982	9
53	54194080	***.248.011-**	CLAUDEANE DA SILVA SANTOS	11/07/1982	9
54	54205497	***.527.322-**	VANIA GOMES PEREIRA DOS SANTOS	10/08/1982	9
55	54159778	***.550.571-**	EMILIANA DA SILVA LIMA	16/10/1982	9
56	54151513	***.635.336-**	IRIS TEIXEIRA DE ARAJO	19/11/1982	9
57	54182150	***.452.851-**	LIGIA MARA DOS SANTOS SILVA	09/12/1982	9
58	54156669	***.099.731-**	RAYANE PEREIRA DE ARAUJO	20/01/1983	9
59	54174049	***.401.391-**	RAQUEL BATISTA DA SILVA	03/02/1983	9
60	54157032	***.429.701-**	ROGERIO FERRAZ DA SILVA	16/02/1983	9
61	54174972	***.883.995-**	CLEIDE LINA DE JESUS	06/06/1983	9
62	54159240	***.659.691-**	FLAVIANA IRINEU DE CARVALHO	18/06/1983	9
63	54187692	***.990.601-**	GABRIELLA DOS SANTOS XAVIER	16/08/1983	9
64	54176427	***.831.281-**	LUCIANA FERNANDES DA PAIXAO	18/11/1983	9
65	54202682	***.574.411-**	IONARIA VIRGINIA DO CARMO	31/03/1984	9
66	54156244	***.427.271-**	JULIANA DE OLIVEIRA TEIXEIRA BONIFACIO	11/12/1984	9
67	54150947	***.851.651-**	DANIELE TAVARES PEREIRA DOS SANTOS MELO	10/01/1985	9
68	54151195	***.165.011-**	ELINE MACIEL FERREIRA	05/06/1985	9

69	54198015	***.688.951-**	HEBE NATHALIA OLIVEIRA E AIRES	20/07/1985	9
70	54194257	***.296.711-**	JANEINA LOPES DO NASACIMENTO	23/09/1985	9
71	54172256	***.795.351-**	LÁZARA KALLINE DE FARIA GALVÃO LACERDA	21/12/1985	9
72	54197823	***.260.989-**	VÂNIA MOREIRA DOS SANTOS KERMER	13/08/1986	9
73	54205914	***.726.801-**	ADRIANA DE OLIVEIRA MARIANO	17/08/1986	9
74	54177948	***.902.721-**	FRANCISCA FRANCINEA GARCES PRATA	06/11/1986	9
75	54185500	***.607.241-**	RAISA GABRIELE MARTINS BOMFIM	25/11/1986	9
76	54189569	***.643.981-**	MIRIAN BORGES DA SILVA	16/06/1987	9

MARIA HELENA BATISTA BRETAS					
PROFISSIONAL DE EDUCAÇÃO II - PEDAGOGIA - AMPLA CONCORRÊNCIA					
Class.	Inscrição	CPF	Nome Candidato	Data Nasc.	Pontuação
170	54162176	***.471.016-**	ANDREZZA GONTIJO	31/10/1975	9
171	54197318	***.896.141-**	RONECLEIA NUMES DE SOUZA MATIAS	09/11/1975	9
172	54202439	***.527.661-**	ADRIANA KRUK DE OLIVEIRA FERNANDES	11/11/1975	9
173	54196902	***.436.631-**	ELIANE MARIA ALVES DA SILVA	14/11/1975	9
174	54172746	***.413.951-**	MARINEZ FIRMINO DE FARIA SILVA	09/12/1975	9
175	54158040	***.672.281-**	JULIANA DE OLIVEIRA RASMUSSEN	11/12/1975	9
176	54161426	***.981.343-**	MARIA LUZIA MELO DOS SANTOS	12/12/1975	9
177	54197137	***.756.482-**	MARIA DO SOCORRO FREITAS DOS SANTOS	31/12/1975	9
178	54160468	***.986.141-**	NEUDYS OLIVEIRA DA ROCHA	12/01/1976	9
179	54198952	***.701.153-**	MARIA VALDENIRA MARCULINO DA SILVA	18/04/1976	9
180	54170360	***.824.871-**	SANDRA SUELI CARDOSO DOS SANTOS	19/04/1976	9
181	54162178	***.608.401-**	KARLLA CHRISTINA FERREIRA DA CUNHA GOMES	25/04/1976	9
182	54193032	***.524.071-**	MARLENE SANTOS BASTOS E SILVA	30/04/1976	9
183	54158672	***.044.131-**	Convocado como PPP no Edital de Convocação nº 001/2024	19/05/1976	9
184	54163433	***.066.861-**	MARIA SOUZA RIBEIRO	24/05/1976	9
185	54193195	***.394.011-**	EDILUCIA ALVES GONCALVES	11/06/1976	9
186	54151438	***.360.302-**	ISMA DE JESUS NEVES FURTADO	10/07/1976	9
187	54204874	***.164.261-**	SIRLEI RODRIGUES PEREIRA PERDIGÃO	19/07/1976	9
188	54150989	***.481.801-**	ELAINE SOARES SILVA	25/07/1976	9
189	54205542	***.290.293-**	ANDREIA PEREIRA SANTANA	23/08/1976	9
190	54191330	***.534.621-**	NEIDE CRISTINA DOS SANTOS	01/09/1976	9
191	54150673	***.960.468-**	FELICIANA SILVA MARQUES RIBEIRO	18/09/1976	9
192	54192130	***.081.611-**	FLAVIA EMILIA DE AMORIM FELIZBINO ROSA	18/09/1976	9
193	54157798	***.567.975-**	Convocado como PPP no Edital de Convocação nº 001/2024	19/09/1976	9
194	54184177	***.562.371-**	GRAZIELLI TEIXEIRA COSTA	24/09/1976	9
195	54174171	***.305.503-**	JOSENEIDE BARBOSA DA SILVA	09/10/1976	9
196	54169178	***.831.331-**	ALESSANDRA DA SILVA NERY RIBEIRO	10/10/1976	9
197	54150990	***.999.771-**	EDNAMAR BORBA CAMILO	20/11/1976	9
198	54158259	***.403.081-**	ADMARA LUZIA MORAIS	13/12/1976	9
199	54203258	***.784.992-**	HOZANA VANESSA DA SILVA	20/12/1976	9
200	54169155	***.052.201-**	ALESSANDRA DA SILVA RODRIGUES	27/12/1976	9
201	54193269	***.629.211-**	ROSANGELA ANANIAS SANTOS LIMA	15/01/1977	9
202	54198786	***.114.201-**	Convocado como PPP no Edital de Convocação nº 001/2024	15/01/1977	9
203	54197869	***.153.301-**	ALESSANDRA SILVA DO NASCIMENTO.	23/02/1977	9
204	54195630	***.407.011-**	EDILEUZA CAETANO DE OLIVEIRA SANTOS	08/03/1977	9
205	54206506	***.079.491-**	LUCIENE VICENTE RIBEIRO	16/03/1977	9
206	54192045	***.289.161-**	LUCIMAR GONÇALVES	04/04/1977	9
207	54189780	***.840.701-**	GLEIBE REGINA SILVA DE OLIVEIRA	12/04/1977	9

208	54208305	***.346.831-**	PATRICIA BEATRIZ DE OLIVEIRA LEITE	20/04/1977	9
209	54153522	***.191.261-**	KATIA ROBERTA MENDES BATISTA	19/05/1977	9
210	54203311	***.709.661-**	CINTIA APARECIDA DIAS	25/05/1977	9
211	54205285	***.664.301-**	LUCIENE SOARES DA SIKVA AVELAR	26/05/1977	9
212	54151346	***.135.081-**	HILDA MARIA SILVA TEIXEIRA	17/06/1977	9
213	54158365	***.475.417-**	MARIANGELA VIEIRA DA SILVA LIMA	26/06/1977	9
214	54184980	***.152.091-**	EUNICE PARREIRA DE SOUZA	21/07/1977	9
215	54194954	***.927.171-**	KELLY ALMEIDA FREITAS	25/07/1977	9
216	54173818	***.573.071-**	RUTIMERY DE OLIVEIRA GOMES	01/08/1977	9
217	54197084	***.436.481-**	TATIANA MARTINS GABRIEL SILVA	17/08/1977	9
218	54191215	***.155.151-**	EVILENE MACIEL DE BRITO	10/09/1977	9
219	54172320	***.120.731-**	PATRICIA KEROLE MOREIRA PEREIRA SILVA	28/09/1977	9
220	54173642	***.785.032-**	CLEIA NOGUEIRA DA SILVA BRITO	30/10/1977	9
221	54205125	***.466.333-**	ELVIS CLEITON SAMPAIO DE OLIVEIRA	26/11/1977	9
222	54198669	***.030.351-**	Convocado como PPP no Edital de Convocação nº 001/2024	23/12/1977	9
223	54190315	***.931.551-**	ELCIONE MORAES SILVA	27/12/1977	9
224	54206068	***.879.581-**	SIMONE RODRIGUES SANTOS BORGES	22/01/1978	9
225	54179493	***.618.301-**	HELICIA DE OLIVEIRA MACHADO	11/02/1978	9
226	54190610	***.276.261-**	LILIANE ALVES VALADÃO	13/03/1978	9
227	54161871	***.253.451-**	VANESSA TEODORA MENDES DE CARVALHO	23/03/1978	9
228	54153480	***.888.281-**	CRISTIANA AYRES PAULINO	29/03/1978	9
229	54174360	***.487.891-**	Convocado como PPP no Edital de Convocação nº 001/2024	21/04/1978	9
230	54194551	***.244.141-**	DANIELLE PEREIRA CARDOSO	29/04/1978	9
231	54198973	***.817.201-**	MONICA ANTONIA DE OLIVEIRA	01/05/1978	9
232	54190264	***.548.593-**	ANTONIA LUCILEIA CUNHA DE SOUSA	07/05/1978	9
233	54158001	***.315.621-**	SHIRLEY MORAIS AGUIAR PAPINI	08/06/1978	9
234	54163522	***.752.811-**	MARCOS MAJELA DA SILVA	22/06/1978	9
235	54193030	***.965.571-**	NORMA CLEIA TAVARES DAMASO	22/06/1978	9
236	54170954	***.482.561-**	FRANCISCA CLEANES PEREIRA SANTANA	24/06/1978	9
237	54195359	***.268.061-**	SILVONE ANSELMO ALVES	17/07/1978	9
238	54155250	***.357.141-**	THAISE DE MORAES	06/09/1978	9
239	54197140	***.094.731-**	JACQUELINE SHAADIA NUNES CARVALHO	09/09/1978	9
240	54188808	***.315.741-**	SIMONE SHIGUEMATSU FERREIRA ANASTACIO	22/09/1978	9
241	54159035	***.657.381-**	Convocado como PPP no Edital de Convocação nº 001/2024	03/10/1978	9
242	54208892	***.009.821-**	FERNANDA DO NASCIMENTO	05/10/1978	9
243	54192174	***.768.582-**	EDER JANE TEIXEIRA DA PAZ DIAS	25/10/1978	9
244	54191100	***.551.301-**	DIVINA ALVES DA SILVA	31/10/1978	9
245	54162370	***.793.081-**	GISLAINE GOMES DOS SANTOS AMARAL	18/12/1978	9
246	54189902	***.613.331-**	AURÉLIA DE CASTRO LIMA	27/02/1979	9
247	54162814	***.818.066-**	ROSANE DE ALMEIDA MIRANDA	13/03/1979	9
248	54179878	***.861.541-**	GISELLE MARIA STIVAL DE MELO	17/03/1979	9
249	54194488	***.564.441-**	TATIANI FERREIRA DOS SANTOS ROSA	28/03/1979	9
250	54189432	***.397.943-**	MARIA DAS DORES DOS SANTOS VIEIRA	10/04/1979	9
251	54200019	***.023.141-**	MARA ELIZABETH HILARIO GOMES SOARES	26/04/1979	9
252	54184770	***.494.061-**	Convocado como PPP no Edital de Convocação nº 001/2024	08/06/1979	9
253	54163031	***.026.541-**	NUBIA GONCALVES DE FREITAS	14/06/1979	9
254	54192192	***.593.621-**	SANDRA MARA DOS SANTOS	15/07/1979	9
255	54158385	***.096.271-**	CRISTIANE SOUSA PIMENTA	28/07/1979	9
256	54199971	***.907.401-**	Convocado como PPP no Edital de Convocação nº 002/2024	21/08/1979	9
257	54192442	***.290.591-**	CLELIA FARIAS DE ALECRIM	06/09/1979	9

258	54176430	***.144.741-**	KEILA LIMA SILVA	01/10/1979	9
259	54198543	***.810.411-**	ALESSANDRA MONTEIRO DE SOUSA	01/10/1979	9
260	54206156	***.398.461-**	ANDREIA SILVA MANSO	03/10/1979	9
261	54182799	***.592.401-**	Convocado como PPP no Edital de Convocação nº 002/2024	04/10/1979	9
262	54204002	***.269.321-**	Convocado como PPP no Edital de Convocação nº 002/2024	18/10/1979	9
263	54179804	***.120.902-**	Convocado como PPP no Edital de Convocação nº 002/2024	28/10/1979	9
264	54172501	***.283.741-**	KATIA DA SILVA PIRES	13/11/1979	9
265	54171343	***.651.521-**	JOSE ACACIO CHAVIER DA CRUZ	18/11/1979	9
266	54159613	***.339.911-**	JOSEANY AUGUSTA DE OLIVEIRA MORAIS	21/11/1979	9
267	54188436	***.449.821-**	KEYLLA DAMIANE SANTOS DA SILVA DANTAS ATAID	12/12/1979	9
268	54183371	***.355.461-**	PATRICIA LOPES DE DEUS	15/12/1979	9
269	54162948	***.649.417-**	Convocado como PCD no Edital de Convocação nº 001/2024	20/12/1979	9
270	54163772	***.211.901-**	KEIDILAINE COSTA DA SILVA MARCAL	23/12/1979	9
271	54164380	***.209.801-**	MAIZA LOPES NUNES DA SILVA AMORIM	02/01/1980	9
272	54194866	***.505.301-**	CRISTIANE PEREIRA DOS SANTOS	31/01/1980	9
273	54174333	***.327.251-**	NEILTON PEREIRA VASCO	11/02/1980	9
274	54162371	***.155.511-**	EVA THANIA OLIVEIRA SILVA	17/02/1980	9
275	54170415	***.256.431-**	MARIA JOSE DIOGO DE OLIVEIRA	18/03/1980	9
276	54207282	***.151.111-**	Convocado como PPP no Edital de Convocação nº 002/2024	06/04/1980	9
277	54191041	***.806.921-**	ROSILENE DA SILVA MOURA	22/05/1980	9
278	54195358	***.617.221-**	SAIMY FLAVIA TELES MOURA	01/07/1980	9
279	54163541	***.657.431-**	HILLANA LINO DO CARMO	22/07/1980	9
280	54188548	***.326.901-**	FLAVIA RIBEIRO DE OLIVEIRA	22/07/1980	9
281	54180295	***.468.401-**	SIMONE CRISTINA LACERDA DA SILVA MESQUITA	28/07/1980	9
282	54158103	***.064.031-**	TELMA INÁCIO CARDOSO	05/08/1980	9
283	54177565	***.639.901-**	ARLETE DOURADO DE SOUZA	31/08/1980	9
284	54192513	***.966.561-**	FRANCISCA ANDREIA DA SILVA NASCIMENTO	04/09/1980	9
285	54185464	***.675.681-**	JANAYNA FERNANDES CARVALHO ANDREOTTI	06/09/1980	9
286	54162387	***.203.211-**	RAKEL DE CASTRO CRUVINEL INOMARU	23/10/1980	9
287	54152915	***.495.531-**	Convocado como PPP no Edital de Convocação nº 002/2024	10/11/1980	9
288	54181260	***.829.521-**	ANA PAULA RODRIGUES DE OLIVEIRA SIVA	15/11/1980	9
289	54197277	***.471.061-**	ESTHER LUCINDO DE OLIVEIRA PERPÉtua	22/11/1980	9
290	54167659	***.064.611-**	Convocado como PPP no Edital de Convocação nº 002/2024	08/12/1980	9
291	54190289	***.933.051-**	ERICA CINTIA DA SILVA	12/12/1980	9
292	54178977	***.431.781-**	MARIA LUIZA COLNAGHI	16/01/1981	9
293	54159586	***.697.141-**	ALESSANDRA MARQUES	29/01/1981	9
294	54161043	***.927.801-**	DAIANY CRISTINA RODRIGUES DOS SANTOS	03/02/1981	9
295	54163939	***.343.931-**	MARIA ANGELICA ROSA DOS SANTOS.	05/02/1981	9
296	54188370	***.281.201-**	LUANA SUELY ROSA DOS SANTOS NUNES	10/02/1981	9
297	54173023	***.556.851-**	KARLA PATRÍCIA PINTO RODRIGUES	01/03/1981	9
298	54208907	***.642.611-**	JULYANNE RODRIGUES SILVA BARBOSA	09/03/1981	9
299	54198298	***.004.311-**	JULIANA SOCORRO JORGE SCHEIM	22/04/1981	9
300	54185805	***.955.601-**	FABRICIA PIRES ROSA	19/05/1981	9
301	54172460	***.012.221-**	LUZIA VIDAL DA SILVA	20/05/1981	9
302	54193561	***.334.721-**	DANIELLA BEZERRA DE JESUS ALVES	22/05/1981	9
303	54203580	***.141.731-**	LEILA CRISTINA LOPES DA SILVA	30/06/1981	9
304	54175188	***.437.151-**	LUCIANE MARIA RODRIGUES MELO	19/07/1981	9

305	54183868	***.093.111-**	GLAUCIANE TAVARES SANTIAGO FERREIRA	21/07/1981	9
306	54171295	***.733.183-**	MARIA ALVANIR LEAL DOS SANTOS	15/08/1981	9
307	54173630	***.689.111-**	POLIANA ARETUSA PEREIRA MAIA	15/08/1981	9
308	54188234	***.628.341-**	ELISANGELA OLIVEIRA DE MELO CARVALHO	10/09/1981	9
309	54166311	***.648.541-**	SISLAINE FERREIRA SUARES RODRIGUES	11/09/1981	9
310	54165213	***.437.961-**	PATRICIA LEONARDO DE SOUZA PAIS	25/09/1981	9
311	54196534	***.786.011-**	JOSIÂNGELA ALMEIDA MAIA GOMES	28/09/1981	9
312	54187231	***.632.321-**	AURINETE SILVA VIEIRA EVANGELISTA	02/10/1981	9
313	54196449	***.610.351-**	DANIELLE MARIA DE OLIVEIRA	27/11/1981	9
314	54152031	***.834.682-**	JOSIANE CRISTINA MAGALHÃES MONTEIRO	03/12/1981	9
315	54170111	***.210.871-**	LIDIANE CRISTINA DE OLIVEIRA	06/12/1981	9
316	54185579	***.205.291-**	MARILENE PEREIRA NUNES VIANA GARCIA	12/12/1981	9
317	54183950	***.602.143-**	MARIA SONIA DIAS DE LIMA	15/12/1981	9
318	54162613	***.598.301-**	LEIDIANE ALVES DE CASTRO	02/01/1982	9
319	54155509	***.734.241-**	CAROLINA SALVADOR ARAUJO DE ALMEIDA	06/02/1982	9
320	54153571	***.550.211-**	JERLANE DE ALMEIDA SILVA LUIS	23/02/1982	9
321	54162109	***.667.218-**	ELIONE DOS SANTOS BISPO	08/03/1982	9
322	54193701	***.945.431-**	CARLA MARIA COELHO GONCALVES BORGES	20/03/1982	9
323	54188811	***.507.461-**	FERNANDA RODRIGUES FERREIRA	23/04/1982	9
324	54168888	***.741.761-**	WASHINGTON LUIZ KLETHEN E SILVA	31/05/1982	9
325	54166198	***.194.581-**	ALINE BATISTA DE OLIVEIRA	08/06/1982	9
326	54182567	***.333.771-**	Convocado como PPP no Edital de Convocação nº 002/2024	21/08/1982	9
327	54180254	***.080.901-**	SUSANA ALVES GONÇALVES	23/10/1982	9
328	54182469	***.739.783-**	ELVIRA DI PAULA GIMENEZ SILVA	09/11/1982	9
329	54190737	***.010.141-**	GIZELE GONZAGA LOPES MARIANO	27/11/1982	9

MARIA HELENA BATISTA BRETAS					
PROFISSIONAL DE EDUCAÇÃO II - PEDAGOGIA - PESSOA PRETA OU PARDA					
Class.	Inscrição	CPF	Nome Candidato	Data Nasc.	Pontuação
42	54184428	***.387.276-**	LUCIMEIRE DA SILVA GONCALVES	06/09/1989	9
43	54171279	***.390.572-**	GEANI DE FREITAS PINHEIRO	31/03/1990	9
44	54202727	***.861.615-**	QUELLE BOA SORTE SILVA	21/04/1990	9
45	54195093	***.083.311-**	LORRANE MOREIRA RODRIGUES LOBO	30/08/1990	9
46	54193482	***.840.571-**	JOSAINÉ VIEIRA MONTEIRO	12/02/1992	9
47	54158980	***.857.901-**	ANNA PAULA NERI DE SOUSA DUTRA DE MIRANDA	19/07/1992	9
48	54183832	***.568.751-**	STEFANIA SANTOS OLIVEIRA	04/11/1994	9
49	54183034	***.294.521-**	LISYANNE MIRANDA LOPES DE OLIVEIRA	17/12/1997	9
50	54159286	***.367.241-**	PEDRO HENRIQUE DOS SANTOS	29/07/2000	9
51	54168340	***.615.161-**	LUDMYLLA GONZAGA GONTIJO	13/09/2001	9
52	54168067	***.371.341-**	ANA MARIA CORREA DE SOUZA COELHO	18/07/1967	8,5
53	54204052	***.238.811-**	MARIA APARECIDA CARDOSO MAIA	02/09/1969	8,5
54	54157402	***.851.421-**	VERA DE OLIVEIRA LIMA	28/02/1970	8,5
55	54195953	***.312.391-**	MARIUZA FERREIRA DA SILVA	04/04/1975	8,5
56	54186548	***.898.681-**	GECIRLENE PEREIRA DOS SANTOS	14/07/1976	8,5
57	54176012	***.270.001-**	EDILEUZA ROSA DA SILVA	29/11/1976	8,5
58	54151441	***.221.871-**	MICHELLE OLIVEIRA DE SOUZA	22/03/1977	8,5
59	54151670	***.889.071-**	IRISMAR CARVALHO DOS SANTOS VIANA	25/05/1977	8,5
60	54202691	***.979.501-**	DENIS KELLEN OLIVEIRA DA SILVA DIAS	20/01/1986	8,5
61	54193142	***.311.191-**	ELIZABETE ANASTÁCIA BENEDITO	28/02/1988	8,5
62	54181530	***.198.461-**	TAYNARA FEITOSAGONTIJOHOTMAIL.COM	11/12/1989	8,5
63	54153419	***.096.451-**	ROSINETE DA SILVA CARDOSO OLIVEIRA	10/07/1990	8,5
64	54152628	***.268.021-**	EDNALVA CURCINO CIRQUEIRA	08/07/1992	8,5

65	54151207	***.950.961-**	NATHALIA NUNES DE SOUZA MELO VIEIRA	31/08/1992	8,5
66	54194465	***.899.201-**	LEIDA LUANA TITO	03/07/1993	8,5
67	54196293	***.161.341-**	BRENDO WESLEY DE FREITAS LAURINDO	12/02/1997	8,5
68	54157726	***.433.611-**	GISLANE COSTA DA SILVA	13/02/1997	8,5
69	54185848	***.556.551-**	MICHELLE MAXIMIANO SANTOS	14/05/1997	8,5
70	54153174	***.710.541-**	TANIA SANTOS SOUZA	08/06/1997	8,5
71	54205963	***.836.181-**	ESTER BEZERRA DOS SANTOS	10/03/1999	8,5
72	54192397	***.315.011-**	MARIA EDUARDA SALES AZIZ	01/06/1999	8,5
73	54192077	***.609.301-**	MARIA CRISTINA RIBEIRO	23/10/1964	8,25
74	54159888	***.536.201-**	DELIANA ALVES BORGES	08/08/1979	8,25
75	54208579	***.973.374-**	CLAUDIA DE SOUZA SILVA BITENCOURT	04/10/1979	8,25
76	54194920	***.246.531-**	MAGNÓLIA NUNES DE LIMA	15/05/1981	8,25
77	54173465	***.486.041-**	ALESSANDRA REGINA DA SILVA SOUSA	17/01/1983	8,25

MARIA THOME NETO					
PROFISSIONAL DE EDUCAÇÃO II - PEDAGOGIA - AMPLA CONCORRÊNCIA					
Class.	Inscrição	CPF	Nome Candidato	Data Nasc.	Pontuação
87	54162380	***.212.331-**	DOMINGAS ALVES BUENO	04/04/1966	9
88	54191300	***.473.861-**	SILVANA LUIZ MOREIRA DE MELO	17/05/1966	9
89	54201151	***.313.871-**	SIMONE PEREIRA BORGES	01/09/1966	9
90	54151843	***.431.001-**	SUÊD VIEIRA DAMASCENO	30/09/1966	9
91	54193708	***.848.501-**	SILVIA HELENA SAMPAIO	13/12/1966	9
92	54173718	***.341.341-**	ANA LUCIA FERNANDES BATISTA	28/12/1966	9
93	54200852	***.746.241-**	ROSENILDA PIRES DE ALMEIDA	17/01/1967	9
94	54198508	***.298.752-**	SANDRA DO SOCORRO GONCALVES LOPES	23/01/1967	9
95	54191731	***.782.535-**	MARILZA OLIVEIRA BRITO	24/01/1967	9
96	54198171	***.203.001-**	ANA MARIA DE ALMEIDA CORREA	08/03/1967	9
97	54200824	***.831.351-**	RUTE ALTINO FREIRE SOUSA	15/04/1967	9
98	54188842	***.252.621-**	CLEIDEMAR DA SILVA FERNANDES	02/08/1967	9
99	54180361	***.311.531-**	Convocado como PPP no Edital de Convocação nº 001/2024	07/10/1967	9
100	54202456	***.711.911-**	ROSARIA LUCIANE FRANÇA DUARTE	19/10/1967	9
101	54168286	***.587.001-**	REGINA CELI DO PRADO BARBOSA E SILVA	22/12/1967	9
102	54196157	***.022.001-**	MARIA APARECIDA DAS GRAÇAS CAMPOS CABRAL	03/03/1968	9
103	54153805	***.175.971-**	LUCY PEREIRA DE REZENDE	28/03/1968	9
104	54205452	***.252.896-**	Convocado como PPP no Edital de Convocação nº 001/2024	17/07/1968	9
105	54173778	***.084.191-**	LAZARA LUIZ CORREA SOARES	13/08/1968	9
106	54188513	***.848.701-**	ENI RAMOS DA SILVA MOTA	16/08/1968	9
107	54164036	***.164.171-**	MARINA GARCIA DE CASTILHO MAGALHAES AZEVE	27/09/1968	9
108	54179475	***.770.921-**	MARCIA MARIA JOSE DE CARVALHO	18/10/1968	9
109	54194290	***.729.551-**	ELIANE ESTER DE BRITO	06/11/1968	9
110	54206611	***.383.873-**	Convocado como PPP no Edital de Convocação nº 001/2024	11/11/1968	9
111	54208765	***.441.181-**	Convocado como PCD no Edital de Convocação nº 001/2024	14/11/1968	9
112	54205039	***.051.051-**	GIOVANA TOLETINO ISRAEL	14/01/1969	9
113	54164367	***.605.401-**	CLAUDILENE ANTUNES CAPPELLI	13/02/1969	9
114	54164111	***.819.871-**	Convocado como PPP no Edital de Convocação nº 001/2024	22/02/1969	9
115	54193664	***.492.091-**	SORAIA ANTONIO LOPES	28/02/1969	9
116	54195443	***.788.191-**	ELIANA MACHADO DE OLIVEIRA	26/03/1969	9
117	54178033	***.972.681-**	MARIA DA CONCEICAO BORGES DE SOUSA	14/06/1969	9
118	54186336	***.606.607-**	JERUSA KESIA PINTO FURTADO	24/06/1969	9

119	54188885	***.734.181-**	EVANDRA AUXILIADORA DE OLIVEIRA	12/08/1969	9
120	54185062	***.310.812-**	MARLENE SILVA PEREIRA	06/09/1969	9
121	54204759	***.569.101-**	MARIA NONATO DA SILVA	08/09/1969	9
122	54193340	***.887.360-**	LUCIANE MACHADO DE MIRANDA DIAS	08/10/1969	9
123	54207268	***.903.901-**	ADRIANA FELIPE VAZ SILVA	30/10/1969	9
124	54193008	***.418.251-**	RAIMUNDA BRAUNA PEREIRA RODRIGUES	10/11/1969	9
125	54195588	***.712.951-**	SIMONE ESTRLA COSTA	01/12/1969	9
126	54154034	***.168.932-**	ILZETE ROCHA DOS SANTOS	06/12/1969	9
127	54166952	***.705.101-**	OLGACY LEITE RODE	16/12/1969	9
128	54197104	***.922.781-**	NILZA HELENA PEREIRA	09/02/1970	9
129	54189479	***.089.471-**	LUCIENE MARIA MENDONCA	23/02/1970	9
130	54187499	***.345.581-**	SUELY EUGENIO MAGALHAES	02/06/1970	9
131	54194050	***.751.522-**	ELTANIA CRISTINA MENDONCA MOTA	21/06/1970	9
132	54156702	***.696.621-**	Convocado como PPP no Edital de Convocação nº 001/2024	16/07/1970	9
133	54180771	***.188.832-**	MARIA GRACIETE MAGNO VIEIRA	02/09/1970	9
134	54190279	***.161.503-**	PEDRO VITORINO DA CONCEICAO LOPES	02/09/1970	9
135	54203612	***.181.612-**	BELONICE FERREIRA DE OLIVEIRRA	29/09/1970	9
136	54175473	***.810.381-**	WILZA NOGUEIRA CAVALCANTE	03/10/1970	9
137	54189022	***.594.301-**	CLAUDIA ALMEIDA GUERRA	09/11/1970	9
138	54168479	***.957.791-**	DANIELA SIQUEIRA BARBOSA PEREIRA	03/12/1970	9
139	54190286	***.464.351-**	MARIA DAS GRAÇAS OLIVEIRA	24/01/1971	9
140	54159463	***.890.154-**	LUCIANA VIEIRA BEZERRIL	21/02/1971	9
141	54191526	***.871.551-**	ADRIANA ALVES FERREIRA	04/03/1971	9
142	54155256	***.310.811-**	MARIA APARECIDA DE SOUSA	09/03/1971	9
143	54154299	***.488.746-**	ANA VALDIRENE RIBEIRO BRAGA	17/03/1971	9
144	54173082	***.914.911-**	Convocado como PPP no Edital de Convocação nº 001/2024	06/05/1971	9
145	54190055	***.920.321-**	MARIA DO CARMO LOPES PINHEIRO	16/07/1971	9
146	54179520	***.927.451-**	ÁUREA APARECIDA DE MELO TOLEDO NASCIMENT	01/09/1971	9
147	54188250	***.199.335-**	JUCILENE FERREIRA LIMA	10/09/1971	9
148	54203110	***.324.771-**	ANA PAULA DE SOUZA JORGE XAVIER	01/10/1971	9
149	54178594	***.706.721-**	NILMA HELENA VIEIRA DA SILVA	13/10/1971	9
150	54195835	***.988.701-**	ANDREA ROCHA BORGES DE ALMEIDA	26/10/1971	9
151	54209310	***.391.341-**	MARIA ALAIDES CASTRO TEXEIRA	27/10/1971	9
152	54185994	***.386.261-**	Convocado como PPP no Edital de Convocação nº 001/2024	01/12/1971	9
153	54188852	***.267.581-**	APARECIDA MORAES DE SOUSA	01/12/1971	9
154	54173746	***.738.451-**	LUCILENE MOREIRA DOS REIS	17/12/1971	9
155	54207203	***.481.951-**	SIMONE DE ARAUJO SANTOS SANTANA	28/12/1971	9
156	54158609	***.436.640-**	ROSILENE MARQUES PRUVINELLI	20/01/1972	9
157	54206916	***.665.261-**	ROMILDA MARIA FERREIRA LOPES	26/01/1972	9
158	54204284	***.759.081-**	MARTA GISLENE GOMES	18/02/1972	9
159	54201714	***.825.291-**	ROSAINÉ ELIZAINÉ DE SOUZA OLIVEIRA	26/02/1972	9
160	54197380	***.247.251-**	GENIZELIA DA CUNHA DE SOUZA E SILVA	05/03/1972	9
161	54163333	***.403.001-**	MARIA ADRIANA PIRES PEREIRA	11/04/1972	9
162	54150468	***.155.551-**	GIOVANNA DE CARVALHO MOREIRA	21/04/1972	9
163	54198135	***.470.201-**	ELCIMAR SOARES DOS SANTOS	25/04/1972	9
164	54195241	***.982.191-**	LINDALVA DE SOUSA COUTO GONCALVES	05/06/1972	9
165	54197022	***.706.881-**	SONIA MARIA DE ANDRADE	06/06/1972	9
166	54196342	***.523.331-**	JANE APARECIDA DA CUNHA SILVA	28/06/1972	9
167	54190646	***.685.431-**	ANDREIA REIS DE FARIA	21/09/1972	9
168	54167284	***.432.981-**	NEIMAR CARMO DA SILVA	29/09/1972	9
169	54180086	***.291.881-**	DIVINA APARECIDA DA SILVA E SILVA	05/10/1972	9

170	54152696	***.010.761-**	Convocado como PPP no Edital de Convocação nº 002/2024	11/10/1972	9
171	54194371	***.639.192-**	ROSANGELA SANTOS OLIVEIRA	12/10/1972	9
172	54171208	***.253.431-**	Convocado como PPP no Edital de Convocação nº 002/2024	19/10/1972	9
173	54162397	***.141.296-**	CLAUDIA ALVES HOMEM	22/01/1973	9
174	54197634	***.182.731-**	PATRICIA GOMES PEREIRA	05/02/1973	9
175	54198421	***.713.861-**	ANA APARECIDA DA HORA SOUZA OZORIO	07/02/1973	9
176	54174148	***.548.471-**	RAQUEL PEREIRA DE MORAIS COSTA	09/02/1973	9
177	54172116	***.229.351-**	MARIA LOURDES PEREIRA DE ALMEIDA SANTOS	08/03/1973	9
178	54187835	***.135.381-**	DILCILENE FONSECA DOS SANTOS	08/03/1973	9
179	54157671	***.508.955-**	Convocado como PPP no Edital de Convocação nº 002/2024	11/03/1973	9
180	54179726	***.966.661-**	POLLYANE APARECIDA LOBO DE PINHO	04/04/1973	9
181	54198933	***.577.971-**	ROSELITA LUCIANA CLEMENTE DOS SANTOS	04/04/1973	9
182	54208280	***.223.051-**	KARLLA DANNIELLA MORAES SANTOS	06/04/1973	9
183	54192800	***.287.281-**	PATRCIA DE OLIVEIRA NEIVA MIGUEL	08/04/1973	9
184	54189972	***.274.401-**	RENATA PABLINE MARQUES ROSA	10/05/1973	9
185	54180847	***.438.441-**	MARCIA MACHADO ROCHA	11/05/1973	9
186	54162921	***.209.801-**	JOSANE SOARES MIRANDA	03/06/1973	9
187	54153906	***.489.091-**	Convocado como PPP no Edital de Convocação nº 002/2024	12/06/1973	9
188	54168223	***.193.141-**	ANTÔNIA PEREIRA ALVES	13/06/1973	9

MARIA THOME NETO					
PROFISSIONAL DE EDUCAÇÃO II - PEDAGOGIA - PESSOA COM DEFICIÊNCIA					
Class.	Inscrição	CPF	Nome Candidato	Data Nasc.	Pontuação
7	54195436	***.946.654-**	EMANUEL CÉSAR ROCHA GOMES DE MORAIS	17/10/2000	7,75
8	54187829	***.668.331-**	KALLIENA BATISTA DE SOUZA CAMPOS	15/01/1988	6,25
9	54202249	***.640.801-**	MARTHA VIEIRA BORGES CAMARGO	14/01/1971	6
10	54208430	***.379.343-**	ALLANA CRICIA CUNHA ABREU	04/07/1989	4
11	54182772	***.109.881-**	PAULO HENRIQUE BARBOSA MARQUES	29/10/1973	3,25
12	54189729	***.632.671-**	RAPHAELA ANDRADE DE JESUS	21/07/1998	2,5

MARIA THOME NETO					
PROFISSIONAL DE EDUCAÇÃO II - PEDAGOGIA - PESSOA PRETA OU PARDA					
Class.	Inscrição	CPF	Nome Candidato	Data Nasc.	Pontuação
22	54162323	***.331.851-**	SILVIA PEREIRA DE OLIVEIRA RIBEIRO	05/10/1975	9
23	54185472	***.027.751-**	LIGIA MARIA DA SILVA MONTEIRO	10/02/1977	9
24	54163199	***.330.281-**	LUZIA EUNICE GERMANO	13/12/1977	9
25	54190258	***.844.991-**	KENIA CRISTINA GOMES	20/01/1978	9
26	54151624	***.375.001-**	VALERIA CRISTINA SILVA BATISTA	18/05/1978	9
27	54156510	***.394.601-**	VALERIA PEREIRA SILVA COELHO	08/12/1978	9
28	54150970	***.796.681-**	GESEA SALVINO MENDES	01/05/1980	9
29	54193765	***.257.651-**	MARIA DE JESUS MARTINS BARROS	20/08/1980	9
30	54174515	***.465.051-**	LUCIMAR RODRIGUES DE JESUS	06/10/1980	9
31	54180772	***.888.531-**	KELEN MARIA DA SILVA	22/02/1981	9
32	54208332	***.722.291-**	MARIA APARECIDA VIEIRA DOS SANTOS	12/06/1981	9
33	54202375	***.774.801-**	EVERTON HENRIQUE RIBEIRO DE QUEIROZ	20/07/1981	9
34	54207913	***.274.461-**	ELISÂNGELA APARECIDA LEMES DE OLIVEIRA	21/01/1982	9
35	54200992	***.929.321-**	ANA CLAUDIA FERREIRA DA SILVA PEREIRA	04/02/1982	9
36	54166299	***.312.291-**	SIMONE SALES OLIVEIRA	22/02/1982	9

37	54153512	***.258.791-**	FERNANDA FERREIRA DINIZ SILVA	17/07/1982	9
38	54159245	***.731.861-**	PRISCILA FERREIRA DA SILVA ROCHA	24/08/1982	9
39	54162245	***.451.061-**	MARIA SEBASTIANA QUEIROZ MEIRA RIBEIRO	09/12/1982	9
40	54175142	***.041.671-**	ZENEIDE FRANCISCA DE SOUZA	18/12/1982	9
41	54189356	***.316.531-**	JEYSI PRINCEZA DE PORTUGAL	03/07/1983	9
42	54161265	***.072.523-**	ROSINETE COSTA GONÇALVES	22/08/1983	9
43	54204888	***.521.971-**	CARLA MARIA DE QUEIROZ ANDRADE	04/03/1984	9
44	54163805	***.223.211-**	CLISSIA PEREIRA CAITANO GOMES	23/12/1984	9
45	54184975	***.471.931-**	CAMILA CARDOSO MOREIRA DE CARVALHO	26/03/1985	9

MILLENE BALDY DE SANT'ANNA BRAGA GIFFORD
SECRETÁRIA MUNICIPAL DE EDUCAÇÃO

Goiânia, 12 de abril de 2024.



Documento assinado eletronicamente por **Millene Baldy de Sant'anna Braga Gifford, Secretária Municipal de Educação**, em 12/04/2024, às 10:12, conforme art. 1º, III, "b", da Lei 11.419/2006.



A autenticidade do documento pode ser conferida no site <https://www.goiania.go.gov.br/sei> informando o código verificador **3934547** e o código CRC **B450554C**.

Rua 227-A, nº 331, Quadra 67-D -
- Bairro Setor Leste Universitário
CEP 74610-060 Goiânia-GO

Referência: Processo Nº 24.24.000015608-9

SEI Nº 3934547v1



Prefeitura de Goiânia
Secretaria Municipal dos Esportes
Secretaria Geral

PORTARIA Nº 31, 12 DE ABRIL DE 2024

Designa servidores para as atribuições de Gestor e Gestor Substituto para o Termo de Fomento nº 007/2024, firmado entre a Secretaria Municipal dos Esportes e a **LIGA GOIANA DE FUTEVÔLEI**, CNPJ Nº16.849.359/0001-78, referente ao processo SEI nº 24.26.000000241-8, e dá outras providências.

O SECRETÁRIO MUNICIPAL DOS ESPORTES, nomeado pelo Decreto nº 2.193, de 15 de maio de 2023, no uso de suas atribuições legais, tendo em vista o disposto no Artigo 50 da Lei Complementar nº 355, de 01 de janeiro de 2021, que dispõe sobre a organização administrativa do Poder Executivo Municipal e pelo Decreto Nº 180, de 14 de janeiro de 2021, que aprova o Regimento Interno desta Secretaria, resolve:

Art.1º - Designar a servidora **Caroline dos Santos Aguiar**, matrícula nº 1189468-04 , Analista em Cultura e Desporto, lotado na Secretaria Municipal dos Esportes, para desempenhar a função de Gestora e **Roque Sanchez Salgado**, matrícula nº1534440-01, Analista em Cultura e Desporto, lotado na Secretaria Municipal dos Esportes, como Gestora Substituto, em situações de licença médica ou exoneração dos Gestores do Termo de Fomento resultante do Processo SEI Nº 24.26.000000241-8, firmado entre a Secretaria Municipal dos Esportes - SMESP e a **LIGA GOIANA DE FUTEVÔLEI**, CNPJ Nº16.849.359/0001-78.

Art. 2º - As atribuições de Gestor e Gestor Substituto são enumerados na Lei Nº 13.019/2014 e no Decreto Nº 8.726/2016.

Art. 3º - As decisões e providências necessárias, que ultrapassem a competência dos representantes, deverão ser solicitadas a seus superiores, em tempo hábil, para adoção das medidas convenientes.

Art. 4º - Esta portaria entrará em vigor na data de sua assinatura.

Publique-se, e cumpra-se.

Goiânia, 12 de abril de 2024.



Documento assinado eletronicamente por **Danilo Viana Rabelo, Secretário Municipal dos Esportes**, em 12/04/2024, às 15:55, conforme art. 1º, III, "b", da Lei 11.419/2006.



A autenticidade do documento pode ser conferida no site <https://www.goiania.go.gov.br/sei> informando o código verificador **3940864** e o código CRC **7049B0E1**.

Rua T-53, nº 55 -
- Bairro Setor Marista
CEP 74150-310 Goiânia-GO

Referência: Processo Nº 24.26.000000241-8

SEI Nº 3940864v1



Prefeitura de Goiânia
Secretaria Municipal dos Esportes
Chefia da Advocacia Setorial

TERMO DE FOMENTO Nº 007/2024

Termo de Fomento que entre si fazem o Município de Goiânia por intermédio da **SECRETARIA MUNICIPAL DOS ESPORTES** e a organização da sociedade civil **LIGA GOIANA DE FUTEVÔLEI**

O Município de Goiânia por intermédio da **SECRETARIA MUNICIPAL DOS ESPORTES**, com sede em Goiânia, Capital do Estado de Goiás, sito à rua T-53, nº55, Qd. G21, Lt 14, Setor Marista – Goiânia-GO - CEP. 74150-310, inscrito no CNPJ/MF sob o nº40.478.763/0001-67, doravante designada simplesmente **SMESP**, neste ato representada pelo Secretário, Sr. **DANILO VIANA RABELO**, brasileiro, divorciado, portador da Carteira de Identidade nº41159675, SSP/SC, e inscrito no CPF sob o nº008.686.779-22, residente e domiciliado nesta Capital, e organização da sociedade civil (OSC) **LIGA GOIANA DE FUTEVÔLEI**, associação privada, com sede na Rua 148, 301, Setor Marista, Goiânia, Goiás, CEP. 74.170.110, inscrita no **CNPJ nº 16.849.359/0001-78**, aqui representada pelo seu presidente, **JOSÉ SALES FERREIRA FILHO**, portador de CPF de nº 227.543.931-53, residente e domiciliado nesta Capital, Goiânia, Goiás, têm entre si, justo e avençado, e celebram o presente instrumento mediante as seguintes cláusulas e condições:

1. CLÁUSULA PRIMEIRA – FUNDAMENTAÇÃO

1.1. O presente Termo decorre do **Processo nº24.26.000000241-8** e está fundamentado no artigo 29 da Lei nº13.019/14, na Lei Orgânica do Município de Goiânia e demais legislações correlatas.

2. CLÁUSULA SEGUNDA – OBJETO

2.1. Constitui objeto do presente Termo de Fomento a realização do Circuito Goiano, por meio da transferência de recursos financeiros de emenda impositiva, da **SMESP** para a organização da sociedade civil **LIGA GOIANA DE FUTEVÔLEI**, no valor de R\$ 300.000,00 (trezentos mil reais), conforme estabelecido no Plano de Trabalho aprovado.

2.2. Constará como anexo do Termo de Fomento o plano de trabalho, que dele será parte integrante e indissociável, nos moldes do parágrafo único, artigo 42 da Lei nº13.019/2014.

3. CLÁUSULA TERCEIRA – DA EXECUÇÃO

3.1. Caso haja a paralisação da execução do objeto deste Termo, caberá prerrogativa à **SMESP** para assumir ou transferir a responsabilidade pela execução do objeto, de modo a evitar sua descontinuidade.

4. CLÁUSULA QUARTA – DAS OBRIGAÇÕES DAS PARTES E RESCISÃO

4.1. O Município de Goiânia, por intermédio da **SMESP**, compromete-se a efetuar pagamento de R\$ 300.000,00 (trezentos mil reais), mediante recurso da Emenda Impositiva de número 495 a serem transferidos à organização da sociedade civil **LIGA GOIANA DE FUTEVÔLEI**, sendo os gastos efetuados exclusivamente nas atividades do objeto do presente instrumento, cujo repasse deverá ocorrer dentro do prazo de vigência do Termo de Fomento.

4.2. Como forma mútua de cooperação na execução do objeto do TERMO DE FOMENTO, comprometem-se, os Parceiros, a executar a integralidade das obrigações assumidas, no âmbito das respectivas competências conforme previsto no Plano de Trabalho, que é parte integrante e indissociável deste instrumento, bem como toda documentação técnica que dele resulte, cujos dados acatam os partícipes.

4.3. A **SMESP**, por meio de uma comissão criada para este fim, fará o monitoramento e avaliação da parceria que ora se realiza.

4.4. A organização da sociedade civil **LIGA GOIANA DE FUTEVÔLEI**, em contrapartida, deverá promover a inserção da logomarca da Prefeitura Municipal de Goiânia em matérias gráficas, “divulgar na internet e em locais visíveis de suas sedes sociais e dos estabelecimentos em que exerça suas ações de parcerias celebradas com a administração pública” (art. 11, caput, Lei nº13.019/2014), contendo, no mínimo, o especificado nos incisos do parágrafo único do art. 11 da Lei nº13.019/14.

4.5. A organização da sociedade civil **LIGA GOIANA DE FUTEVÔLEI** responsabilizar-se-á pela correta aplicação dos recursos ora pactuados nos termos do Plano de Trabalho.

4.6. A organização da sociedade civil **LIGA GOIANA DE FUTEVÔLEI** se compromete a não impedir o acesso de servidores da Controladoria Geral do Município, Tribunal de Contas dos Municípios ou **SMESP**, a qualquer tempo e lugar, a todos os atos e fatos relacionados diretamente ou indiretamente com a presente parceria quando da emissão de fiscalização ou auditoria.

4.6.1. No exercício das ações de fiscalização, monitoramento e avaliação do cumprimento do objeto da parceria, a Administração Pública:

I- designará o gestor da parceria, agente público responsável pela gestão da parceria, designado por ato publicado em meio oficial de comunicação, com poderes de controle e fiscalização (art. 2º, inciso VI, da Lei nº 13.019, de 2014);

II- designará a comissão de monitoramento e avaliação, órgão colegiado destinado a monitorar e avaliar a parceria, constituído por ato específico publicado em meio oficial de comunicação (art. 2º, inciso XI, da Lei nº 13.019, de 2014);

III- emitirá relatório(s) técnico(s) de monitoramento e avaliação, na forma e prazos previstos na legislação regente e neste instrumento, sobre a conformidade do cumprimento do objeto e os resultados alcançados durante a execução da presente parceria, para fins de análise da prestação de contas anual, quando for o caso (art. 59 da Lei nº 13.019, de 2014, c/c art. 60 do Decreto nº 8.726, de 2016);

IV- realizará visita técnica *in loco* para subsidiar o monitoramento da parceria, nas hipóteses em que esta for essencial para verificação do cumprimento do objeto da parceria e do alcance das metas (art. 52 do Decreto nº 8.726, de 2016).

4.7. A organização da sociedade civil **LIGA GOIANA DE FUTEVÔLEI** terá como obrigação a responsabilidade exclusiva pelo gerenciamento administrativo de suas ações, assim como pelos danos causados por seus funcionários, no exercício da presente parceria.

4.8. A organização da sociedade civil **LIGA GOIANA DE FUTEVÔLEI** será obrigada a manter a escrituração de acordo com os princípios fundamentais de contabilidade e com as Normas Brasileiras de Contabilidade em relação aos recursos recebidos.

4.9. A organização da sociedade civil **LIGA GOIANA DE FUTEVÔLEI** será exclusivamente responsável pelo gerenciamento administrativo e financeiro dos recursos recebidos, inclusive no que diz respeito às despesas de custeio, de investimento e de pessoal.

4.10. A organização da sociedade civil **LIGA GOIANA DE FUTEVÔLEI** compromete-se a efetuar a restituição de recursos nos casos previstos na Lei nº13.019/2014 através de conta bancária indicada pelo Tesouro Municipal conforme art. 42, IX da Lei nº13.019/14 e demais legislações correlatas.

4.11. O presente TERMO DE FOMENTO poderá ser rescindido, a qualquer tempo, independente de prévia notificação ou interpelação judicial ou extrajudicial, nas seguintes hipóteses: inexecução contratual; utilização dos recursos em desacordo com o Plano de Trabalho; inadimplemento de quaisquer das cláusulas pactuadas e constatação, a qualquer tempo, de falsidade ou incorreção em qualquer documento apresentado. O prazo mínimo estipulado de publicidade para a rescisão será de 60 (sessenta) dias.

4.12. A Inexecução contratual dar-se-á das seguintes formas:

- por força maior (evento humano imprevisível e inevitável, como a greve e a grave perturbação da ordem) qualificada pelo caráter impeditivo absoluto para o cumprimento das obrigações contratadas;
- por caso fortuito, em que um evento da natureza imprevisível e inevitável, como o tufão, a pandemia, a inundação e o terremoto, o agravante do evento que constitui o caso fortuito é impossibilidade total criada pelo fato da natureza que exime o contratado de cumprir suas obrigações caracterizadas pela sua imprevisibilidade, aliada a inevitabilidade de seus efeitos.

Parágrafo único. Na hipótese de inexecução por culpa exclusiva da organização da sociedade civil, seguirá os moldes do artigo 62, I, II, parágrafo único da Lei nº13.019/2014.

4.13. A organização da sociedade civil **LIGA GOIANA DE FUTEVÔLEI** responsabiliza-se pelo pagamento dos encargos trabalhistas, previdenciários, fiscais e comerciais relacionados à execução do objeto desta parceria, não implicando responsabilidade solidária ou subsidiária da Administração Pública a inadimplência em relação aos pagamentos, ônus incidentes sobre o objeto da parceria ou danos decorrentes da restrição à sua execução.

4.14. A organização da sociedade civil **LIGA GOIANA DE FUTEVÔLEI** compromete-se a manter pelo prazo de 10 (dez) anos, contado do dia útil subsequente ao da prestação de contas, em seu arquivo os documentos originais que comprovem a prestação de contas.

5. CLÁUSULA QUINTA – DA DOTAÇÃO, DO PRAZO DE VIGÊNCIA E VALOR

5.1. O prazo de vigência do presente Termo será da data de publicação do mesmo no Diário Oficial do Município a **30/06/2024**, podendo ser prorrogado, mediante termo aditivo, por solicitação da OSC devidamente fundamentada, formulada, no mínimo, 30 (trinta) dias antes do seu término, desde que autorizada pela Administração Pública.

5.2. O valor do presente Termo é de R\$ 300.000,00 (trezentos mil reais).

5.3. Os recursos do presente Termo estão previstos na dotação orçamentária compactada: 202472010113.

6. CLÁUSULA SEXTA – DA PRESTAÇÃO DE CONTAS

6.1. A organização da sociedade civil **LIGA GOIANA DE FUTEVÔLEI** terá o prazo de 60 (sessenta) dias após o término da vigência do contrato para realizar a prestação de contas, de acordo com os arts. 63 e seguintes da Lei nº13.019/14, sendo as despesas autorizadas as que constarem no Plano de Trabalho e admitidas no art. 46 desta Lei.

6.2. A organização da sociedade civil **LIGA GOIANA DE FUTEVÔLEI** deverá comprovar a quitação de impostos retidos na fonte referentes aos gastos efetuados e a juntada de toda documentação fiscal correspondente aos gastos com o valor do objeto deste Termo, de acordo com art. 42, inciso VII e IX da Lei Federal nº13.019/2014, sob pena de restituição do valor.

6.3. A prestação de contas apresentada pela organização da sociedade civil deverá conter elementos que permitam ao gestor da parceria avaliar o andamento ou concluir que o seu objeto foi executado conforme pactuado, com a descrição pormenorizada das atividades realizadas e a comprovação do alcance das metas e dos resultados esperados, até o período de que trata a prestação de contas (art. 64, caput, da Lei nº13.019/2014).

6.4. A prestação de contas relativa à execução do termo de fomento, nos termos do artigo 66, I e II, da Lei nº13.019/2014, dar-se-á mediante a análise dos documentos previstos no plano de trabalho e dos seguintes relatórios:

- I - relatório de execução do objeto, elaborado pela organização da sociedade civil, contendo as atividades ou projetos desenvolvidos para o cumprimento do objeto e o comparativo de metas propostas com os resultados alcançados;

II - relatório de execução financeira do termo de colaboração ou do termo de fomento, com a descrição das despesas e receitas efetivamente realizadas e sua vinculação com a execução do objeto, na hipótese de descumprimento de metas e resultados estabelecidos no plano de trabalho.

7. CLÁUSULA SÉTIMA – DA CONTA BANCÁRIA

7.1. A conta corrente deverá ser aberta nas instituições Banco do Brasil SA ou Caixa Econômica Federal e será de uso específico e exclusivo para movimentação dos recursos do objeto desta parceria, conforme art. 51, da Lei nº13.019/14, sendo isenta de tarifa bancária.

7.2. Os recursos referentes ao presente Termo de Fomento, desembolsados pela **SMESP**, serão depositados na conta corrente de nº 00004290-1, operação 003, agência 0996, Caixa Econômica Federal, de titularidade da organização da sociedade civil **LIGA GOIANA DE FUTEVÔLEI**.

8. CLÁUSULA OITAVA – DA PUBLICAÇÃO

8.1. O presente Termo de Fomento está vinculado às disposições da Lei nº13.019/14 e do Decreto nº8.729/2016, assim como os atos emitidos no processo administrativo que lhe deu origem.

8.2. A publicação do presente instrumento será efetivada no Diário Oficial do Município de Goiânia.

9. CLÁUSULA NONA – DAS SANÇÕES

9.1. Caso a execução da parceria estiver em desacordo com o estabelecido no Plano de Trabalho e/ou com as normas e legislação vigente, o MUNICÍPIO DE GOIÂNIA poderá aplicar à organização da sociedade civil **LIGA GOIANA DE FUTEVÔLEI** sanções de advertência, suspensão temporária e declaração de inidoneidade, na forma da Lei nº13.019/2014, sendo garantidos os direitos de ampla defesa e contraditório da OSC, onde se tem:

- Advertência, que será aplicada através de notificação por meio de ofício, mediante contrarrecibo do contratado, sendo estabelecido o prazo de 5 (cinco) dias úteis para que este apresente justificativas;
- Suspensão Temporária de participação em licitação e impedimento de contratar com a Administração por prazo não superior a 2 (dois) anos;
- Declaração de inidoneidade para licitar ou contratar com a Administração Pública enquanto perdurarem os motivos determinantes da punição ou até que seja promovida a reabilitação perante a própria autoridade que aplicou a penalidade, que será concedida sempre que o contratado ressarcir a Administração pelos prejuízos resultantes e após decorrido o prazo da sanção aplicada com base no inciso anterior.

9.2. Independente das sanções previstas no item 9.1, a OSC ficará sujeita, ainda, à composição de perdas e danos causados à Administração, decorrentes da sua inadimplência e/ou mora na execução deste instrumento.

10. CLÁUSULA DÉCIMA – DOS BENS PERMANENTES E DA PROPRIEDADE INTELECTUAL

10.1. Caso a organização da sociedade civil adquira equipamentos e materiais permanentes com recursos provenientes da celebração da parceria, o bem será gravado com cláusula de inalienabilidade, e ela deverá formalizar promessa de transferência da propriedade à administração pública, na hipótese de sua extinção, conforme exige o art. 35 §5º, da Lei nº13.019/14.

10.2. Os bens adquiridos remanescentes deverão ser gravados com cláusula de inalienabilidade sendo vedada a doação, venda, cessão, empréstimo, transferência ou qualquer outra transmissão de titularidade dos bens permanentes adquiridos e ou produzidos em razão da execução deste Termo, devendo ainda ser formalizada a promessa de transferência da propriedade à Administração Pública, na hipótese de sua extinção, conforme exige o art. 35 §5º, da Lei nº13.019/14.

11. CLÁUSULA DÉCIMA PRIMEIRA – DAS DISPOSIÇÕES GERAIS

11.1. O presente Termo de Fomento deverá ser cadastrado no arquivo de contratos do Egrégio Tribunal de Contas dos Municípios do Estado de Goiás, bem como certificado pela Controladoria Geral do Município de Goiânia, não cabendo indenização alguma, caso o mesmo seja denegado.

12. CLÁUSULA DÉCIMA SEGUNDA – DO FORO

12.1. Eventuais controvérsias derivadas do presente instrumento deverão ser objeto, inicialmente, de solução administrativa e, mantendo o litígio, fica eleito o Foro da Comarca de Goiânia para dirimir os conflitos judiciais derivados da presente parceria.

E por estarem assim justas e acordadas, as partes assinam o presente instrumento, em 03 (três) vias de igual teor e forma para um só efeito legal, na presença das testemunhas abaixo nominadas.

Goiânia, 12 de abril de 2024.

Pela **SMESP**:

DANILO VIANA RABELO
Secretário Municipal dos Esportes

Pela OSC **LIGA GOIANA DE FUTEVÔLEI**:

JOSÉ SALES FERREIRA FILHO
Presidente

Testemunha 01:

Testemunha 02:

Goiânia, 12 de abril de 2024.



Documento assinado eletronicamente por **Daniilo Viana Rabelo, Secretário Municipal dos Esportes**, em 12/04/2024, às 15:01, conforme art. 1º, III, "b", da Lei 11.419/2006.



A autenticidade do documento pode ser conferida no site <https://www.goiania.go.gov.br/sei> informando o código verificador **3933040** e o código CRC **FDB60C18**.

Rua T-53, nº 55 -
- Bairro Setor Marista
CEP 74150-310 Goiânia-GO



Prefeitura de Goiânia
Secretaria Municipal dos Esportes
Secretaria Geral

JUSTIFICATIVA

A Lei Federal Nº 13.019/2014 estabelece o regime jurídico das parcerias entre a administração pública e as organizações da sociedade civil, em regime de mútua cooperação, para a consecução de finalidades de interesse público e recíproco, mediante a execução de atividades ou de projetos previamente estabelecidos em planos de trabalho inseridos em termos de fomento.

Disciplina que, no caso das modalidades de parcerias dispostas pela lei, para celebração de Termo de fomento, a sociedade civil é selecionada pela administração por intermédio de um chamamento público. Tal modalidade se configura em uma disputa, e para que ocorra é indispensável que haja pluralidade de objetos e de ofertantes.

No entanto, a Lei prevê, em seu art. 29, que, os termos de fomento que envolvam recursos decorrentes de emenda o chamamento não será realizado.

"Art. 29. Os termos de colaboração ou de fomento que envolvam recursos decorrentes de emendas parlamentares às leis orçamentárias anuais e os acordos de cooperação serão celebrados sem chamamento público, exceto, em relação aos acordos de cooperação, quando o objeto envolver a celebração de comodato, doação de bens ou outra forma de compartilhamento de recurso patrimonial, hipótese em que o respectivo chamamento público observará o disposto nesta Lei."

Diante do exposto, como SECRETÁRIO MUNICIPAL DOS ESPORTES declaro que o Processo SEI 24.26.00000241-8 se enquadra no art. 29, da Lei 13.019/2014, uma vez que envolve Emenda Parlamentar Impositiva, dessarte não necessário o chamamento público para o repasse de cota da Secretaria Municipal dos Esportes - SMESP para a **LIGA GOIANA DE FUTEVOLEI**, CNPJ Nº16.849.359/0001-78.

Em relação à identidade e à reciprocidade de interesse das partes na realização da parceria prevista na Lei nº13.019/2014, destaca-se que a Liga Goiana de Futevôlei, pessoa jurídica de direito privado, de fins não econômicos, de caráter exclusivamente desportivo, possui entre suas finalidades o desenvolvimento e difusão da prática do Futevôlei no Estado de Goiás, a regulamentação e direção de competições e festivais desportivos, e a promoção e realização de eventos/competições, podendo inclusive receber recursos públicos para tal, conforme previsto em seu Estatuto (3832820). O projeto apresentado tem por objetivo

fomentar o desenvolvimento e a difusão do esporte aos praticantes da modalidade e a demonstração à população local da possibilidade de melhora na qualidade de vida e saúde através da prática desportiva.

Conforme Lei Complementar Municipal Nº 335/2021, Art. 50, à SMESP compete a execução das políticas de esportes, bem como a promoção e o cumprimento dos princípios e preceitos da legislação desportiva, a implementação e apoio às atividades desportivas. A parceria com a **LIGA GOIANA DE FUTEVÔLEI** incentiva, amplia e promove a prática esportiva no município, atendendo ao princípio do interesse público.

Conforme o Artigo 4 do Estatuto da Entidade (3832820), esta tem entre suas finalidades desenvolver, orientar e difundir no território do Estado de Goiás a prática do Futevôlei, pugnando pelo progresso de seus associados com vistas a melhora da qualidade da prática desportiva; a regulamentação e direção de torneios, competições e festivais desportivos sob sua jurisdição, e a promoção da realização de eventos/competições nacionais, regionais, estaduais, municipais e intermunicipais, podendo inclusive receber recursos públicos para sua realização. Verificou-se que os objetivos da parceira são voltados à promoção de atividades e finalidades de relevância pública e social em políticas públicas de esporte. Ainda, em conformidade com o estatuto da entidade, Art. 46, e Declaração Estatutária (3832831) assinada pelo presidente da Organização da Sociedade Civil, em caso de dissolução da Liga Goiana de Futevôlei, o respectivo patrimônio líquido será transferido a outra pessoa jurídica qualificada que preencha os requisitos da Lei nº13019/2014.

O projeto apresentado tem por objetivo a realização do “Circuito Goiano” nas modalidades Futevôlei e Beach Tennis objetivando a realização de um torneio a nível nacional englobando amadores, profissionais e iniciantes no intuito de fomentar o desenvolvimento e difusão do esporte aos praticantes das modalidades e demonstrar à população a possibilidade da prática e conseqüente melhora na qualidade de vida e saúde através do esporte.

Conforme dispõe o artigo 50 da Lei Complementar Municipal nº335/2021, compete à Secretaria Municipal dos Esportes a execução das políticas de esportes, bem como a promoção e o cumprimento dos princípios e preceitos da legislação desportiva, a implementação e apoio às atividades desportivas.

Neste mesmo sentido, os Arts. 4º e 18 do Decreto Nº 180/2021, que aprova o Regimento Interno da Secretaria Municipal dos Esportes, prescrevem:

Art. 4º A Secretaria Municipal dos Esportes – SMESP, tem por finalidade administrar, coordenar, gerir, incentivar, promover, o esporte e o paradesporto formal e informal e suas áreas afins, procurando desta maneira viabilizar amplo desenvolvimento das manifestações esportivas e eventos no município de maneira que o mesmo possa vir a ter representatividade em competições municipais, estaduais, nacionais e internacionais, como também promover o esporte enquanto agente da promoção da qualidade de vida:

II - promover articulação com órgãos federais e estaduais e outros organismos possíveis públicos ou privados para cumprimento de programas e ações governamentais pertinentes ao esporte e

ao paradesporto e apoio às iniciativas locais e regionais;

Art. 18. Compete à Diretoria de Esportes, unidade integrante da estrutura da Superintendência de Desporto, e ao seu titular:

V - estabelecer parcerias com órgãos afins, inclusive ligas, federações e empresas, de forma a incentivar e ampliar a prática desportiva junto à população.

Importante considerar que, por ser um preceito constitucional, o acesso ao esporte e ao lazer constitui um direito do cidadão, cuja garantia de efetivação repousa no protagonismo do poder público frente à demanda estabelecida pela carta magna brasileira. Desse modo, cabe ao Estado garantir a efetivação de uma política consciente e participativa quanto ao esporte e ao lazer.

A parceria com a **LIGA GOIANA DE FUTEVOLEI**, CNPJ N°16.849.359/0001-78, incentiva e promove a prática esportiva no município, desta forma conclui-se que a proposta analisada atende ao princípio do interesse público.

Publique-se.

Goiânia, 11 de abril de 2024.



Documento assinado eletronicamente por **Danilo Viana Rabelo**, **Secretário Municipal dos Esportes**, em 12/04/2024, às 08:38, conforme art. 1º, III, "b", da Lei 11.419/2006.



A autenticidade do documento pode ser conferida no site <https://www.goiania.go.gov.br/sei> informando o código verificador **3932860** e o código CRC **88D64A81**.

Rua T-53, nº 55 -
- Bairro Setor Marista
CEP 74150-310 Goiânia-GO

Referência: Processo Nº 24.26.000000241-8

SEI Nº 3932860v1



Prefeitura de Goiânia
Secretaria Municipal dos Esportes
Secretaria Geral

AUTORIZAÇÃO

Acato o inteiro teor do Parecer Nº 0017/2024 expedido pela Chefia da Advocacia Setorial desta Secretaria, no qual manifesta-se pela legalidade do repasse financeiro no valor de R\$ 300.000,00 (trezentos mil reais) à **LIGA GOIANA DE FUTEVOLEI**, CNPJ Nº16.849.359/0001-78, cujo o objeto é a realização do “Circuito Goiano” com atletas profissionais, amadores e aprendizes, e AUTORIZO A CELEBRAÇÃO DO TERMO DE FOMENTO entre as partes.

Goiânia, 11 de abril de 2024.



Documento assinado eletronicamente por **Danilo Viana Rabelo**,
Secretário Municipal dos Esportes, em 12/04/2024, às 08:38, conforme
art. 1º, III, "b", da Lei 11.419/2006.



A autenticidade do documento pode ser conferida no site
<https://www.goiania.go.gov.br/sei> informando o código verificador
3932859 e o código CRC **56FB122F**.

Rua T-53, nº 55 -
- Bairro Setor Marista
CEP 74150-310 Goiânia-GO

Referência: Processo Nº 24.26.000000241-8

SEI Nº 3932859v1



Prefeitura de Goiânia
Secretaria Municipal de Saúde
Secretaria Geral

PORTARIA Nº 139 DE 05 DE ABRIL, DE 2024

Designa como Gestor e Fiscal das Despesas, decorrente do processo SEI nº 23.29.000027501-1, as servidoras que se especificam.

A SECRETARIA MUNICIPAL DE SAÚDE DE GOIÂNIA, no uso de suas atribuições legais e regulamentares, conferidas por meio da edição da Lei Complementar nº 335, de 01 de janeiro de 2021 e do Decreto nº 046, de 07 de janeiro de 2021; e

Considerando o disposto nos artigos 58, inciso III e 67, da Lei 8.666/93 e artigo 3º, inciso XXI, da Instrução Normativa nº 10/2015 do Tribunal de Contas dos Municípios – TCM, na qual dispõe que a execução do contrato deverá ser acompanhada e fiscalizada por um representante da Administração especialmente designado;

Considerando a Instrução Normativa CGM nº 002/2018, da Controladoria Geral do Município, publicada no Diário Oficial do Município nº 6.748, de 06 de fevereiro, de 2018;

Considerando a Portaria nº 552/2021, publicada na Edição nº 7658 de 18 de outubro de 2021, do Diário Oficial do Município de Goiânia;

Considerando o Despacho nº 116/2024, (3876889) da Coordenação de Almoxarifado Central;

Considerando o Processo SEI nº 23.29.000027501-1, que tem por objeto aquisição de veículo tipo Van para para realização de trabalho da equipe de Consultório na Rua da Secretaria Municipal de Saúde

RESOLVE:

Art. 1º Designar como Gestor, o servidor **RAYONE PERES AZEVEDO**, matrícula nº **800724**, CPF nº 027.XXX.XXX-05, ocupante do cargo de Diretor de Infraestrutura e

Logística, lotado na Diretoria de de Infraestrutura e Logística da Secretaria Municipal de Saúde.

Art. 2º Designar como Fiscal do processo *supracitado*, o servidor **ALEXANDRE EMANUEL RODRIGUES**, matrícula nº **594563**, CPF nº 734.XXX.XXX-53, ocupante do cargo: Gerente de Transporte da Secretaria Municipal de Saúde, para acompanhar e fiscalizar a despesa decorrente do processo acima mencionado.

Art. 3º Os representantes anotarão em registro próprio todas as ocorrências relacionadas com a execução do contrato, determinando o que for necessário à regularização das faltas ou defeitos observados.

§1º *As decisões e providências que ultrapassarem a competência dos representantes designadas **deverão ser solicitadas a seus superiores em tempo hábil para a adoção das medidas convenientes***, dentre elas, verificar previamente a necessidade de prorrogação de prazos contratuais evitando que haja a descontinuidade da execução do contrato, sob pena de responsabilização do agente que vier a dar causa.

Art. 4º Esta Portaria entrará em vigor na data da assinatura.

Goiânia, data da assinatura eletrônica



Documento assinado eletronicamente por **Luiz Geraldo de Almeida Mello, Chefe de Gabinete**, em 11/04/2024, às 10:49, conforme art. 1º, III, "b", da Lei 11.419/2006.



A autenticidade do documento pode ser conferida no site <https://www.goiania.go.gov.br/sei> informando o código verificador **3879821** e o código CRC **5C71280D**.

Avenida do Cerrado, nº 999, APM-09, Bloco D, 2º andar -
- Bairro Park Lozandes
CEP 74884-900 Goiânia-GO

Referência: Processo Nº 23.29.000027501-1

SEI Nº 3879821v1



Prefeitura de Goiânia
Secretaria Municipal de Saúde
Secretaria Geral

PORTARIA Nº 140, 05 DE ABRIL DE 2024

Altera a Portaria nº 410/2021 a qual designa como gestor e fiscal dos convênios e contratos relacionados, os servidores a que se especificam.

A SECRETARIA MUNICIPAL DE SAÚDE DE GOIÂNIA, no uso de suas atribuições legais e regulamentares, conferidas por meio da edição da Lei Complementar nº 335, de 01 de janeiro de 2021 e Decreto nº 046, de 07 de janeiro de 2021; e

Considerando o disposto nos artigos 58, inciso III e 67 da Lei 8.666/93 e artigo 3º, inciso XXI, da Instrução Normativa nº 10/2015 do Tribunal de Contas dos Municípios – TCM, na qual dispõe que a execução do contrato deverá ser acompanhada e fiscalizada por um representante da Administração especialmente designado;

Considerando a Instrução Normativa CGM nº 002/2018 da Controladoria Geral do Município, publicada no Diário Oficial do Município nº 6.748 de 06 de fevereiro de 2018;

Considerando o Memorando nº 83/2024 (3725661), da Superintendência de Regulação, Avaliação e Controle;

Considerando a Portaria nº 410/2021, publicada na Edição nº 7599, de 21 de julho de 2021;

Considerando a Portaria nº 121, de 28 de junho de 2022, publicada na Edição nº 7834, de 07 de julho de 2022;

Considerando a Portaria nº 538, de 01/10/2021, publicada no D.O.M. nº 7654 de 08/10/2021, que delega poderes a Chefia de Gabinete da Secretaria Municipal de Saúde.

RESOLVE:

Art. 1º - Ficam alterados os Artigos 1º e 2º da Portaria nº 410/2021, publicada na Edição nº 7599, de 21 de julho de 2021, do Diário Oficial do Município de Goiânia, sendo que passa a ter a seguinte redação:

“Art. 1º Designar como **Gestora** dos Convênios e Contratos relacionados na tabela constante do Art. 2º, a servidora **JANAYNNA RODRIGUES PEREIRA DA SILVA**, matrícula nº. 1476041, CPF nº. 735.260.881-87, ocupante do cargo de Diretora de Atenção Secundária e Urgência e Emergência, da Secretaria Municipal de Saúde.

Art. 2º Designar como Fiscal, a servidora **DAYANA PEREIRA FARIA**, matrícula nº 1146823-01, CPF nº 015.829.301-04, ocupante do cargo de Gerente de Atenção Especializada, da Diretora de Atenção Secundária e de Urgência e Emergência, da Superintendência de Gestão de Redes de Atenção à Saúde, dos convênios e contratos na tabela abaixo."

PROCESSO	CONVÊNIO/ CONTRATO	ASSUNTO
74504272/2018	05/2018	Convênio celebrado entre Município de Goiânia, via Secretaria Municipal de Saúde e a Universidade Federal de Goiás – UFG e a Fundação de Apoio ao Hospital das Clínicas da UFG- FUNDAHC, para administração do Hospital e Maternidade Dona Iris .
80376014/2019	007/2019	Convênio celebrado entre Município de Goiânia, via Secretaria Municipal de Saúde e a Universidade Federal de Goiás – UFG e a Fundação de Apoio ao Hospital das Clínicas da UFG- FUNDAHC, para administração do Hospital e Maternidade Municipal Célia Câmara

Art. 2º - Mantém-se inalterados os demais dispositivos da Portaria nº 410/2021.

Art. 3º - Esta Portaria entrará em vigor a partir da data de sua assinatura, revogando a PORTARIA Nº 121, DE 28 DE JUNHO DE 2022 E A PORTARIA Nº 129, DE 19 DE MARÇO DE 2024.

Goiânia, data da assinatura eletrônica



Documento assinado eletronicamente por **Luiz Geraldo de Almeida Mello, Chefe de Gabinete**, em 11/04/2024, às 10:49, conforme art. 1º, III, "b", da Lei 11.419/2006.



A autenticidade do documento pode ser conferida no site <https://www.goiania.go.gov.br/sei> informando o código verificador **3881334** e o código CRC **E072104A**.

Avenida do Cerrado, nº 999, APM-09, Bloco D, 2º andar -
- Bairro Park Lozandes
CEP 74884-900 Goiânia-GO

Referência: Processo Nº 24.29.000007445-3

SEI Nº 3881334v1



Prefeitura de Goiânia
Secretaria Municipal de Saúde
Secretaria Geral

PORTARIA Nº 152, DE 11 DE ABRIL, DE 2024

Altera a Portaria nº 145, de 08 de abril de 2024, que designa como Gestor e Fiscais dos contratos de prestação de serviços médicos, no âmbito das unidades de saúde do município, decorrentes do Edital de Chamamento Público nº 001/2024, os servidores que se especificam.

A SECRETARIA MUNICIPAL DE SAÚDE DE GOIÂNIA, no uso de suas atribuições legais e regulamentares, conferidas por meio da edição da Lei Complementar nº 335, de 1º de janeiro de 2021 e do Decreto nº 046, de 07 de janeiro de 2021; e

Considerando o disposto nos artigos 58, inciso III, e 67, da Lei 8.666/93, e artigo 3º, inciso XXI, da Instrução Normativa nº 10/2015 do Tribunal de Contas dos Municípios – TCM, na qual dispõe que a execução do contrato deverá ser acompanhada e fiscalizada por um representante da Administração especialmente designado;

Considerando a Instrução Normativa CGM nº 002/2018, da Controladoria Geral do Município, publicada no Diário Oficial do Município nº 6.748, de 06 de fevereiro de 2018;

Considerando a Portaria nº 538, 1º/10/2021, publicada no D.O.M. nº 7654, de 08/10/2021, que delega poderes à Chefia de Gabinete, da Secretaria Municipal de Saúde;

Considerando o Memorando nº 74/2024 (3898736) da Superintendência de Gestão de Redes de Atenção à Saúde;

Considerando a Portaria nº 145, de 08 de abril de 2024, publicada no D.O.M. nº 8266, de 09/04/2024, que designa como Gestor e Fiscais dos contratos de prestação de serviços médicos, no âmbito das unidades de saúde do município, decorrentes do Edital de Chamamento Público nº 001/2024, os servidores que se especificam.

Considerando o Processo SEI nº 23.29.000047634-3, que tem por objeto o Edital de Chamamento Público nº 001/2024, de credenciamento de pessoa jurídica para fornecimento de serviços médicos na rede de atenção à saúde, para de forma complementar atender os usuários do Sistema Único de Saúde do Município de Goiânia junto a Rede Municipal de Saúde.

RESOLVE:

Art. 1º Ficam alterados os Art. 1º e 2º da Portaria nº 145, de 08 de abril de 2024, publicada na Edição nº 8266, de 09 de abril de 2024, do Diário Oficial do Município de Goiânia, sendo que passa a ter a seguinte redação:

"Art. 1º Designar como **Gestora** dos Contratos especificados no Art. 2º, a servidora **CYNARA MATHIAS COSTA, matrícula nº 458805, CPF nº 591.403.211-34**, ocupante do cargo de Superintendente de Gestão de Redes de Atenção à Saúde da Secretaria Municipal de Saúde.

Art. 2º Designar como **Fiscais** dos contratos abaixo especificados, os servidores **JANAYNNA RODRIGUES PEREIRA, matrícula nº 1476041, CPF nº 735.260.881-87**, ocupante do cargo: Diretora de Atenção Secundária e Urgência e Emergência, **ALESSANDRA ROSA LEONARDO, matrícula nº 196207-01, CPF nº 533.096.001-06**, ocupante do cargo: Diretora de Atenção Primária e Promoção da Saúde, **DORAINE REGINA BARCELOS, matrícula nº 939706, CPF nº 956.611.231-91**, ocupante do cargo: Diretora do Complexo Regulador Municipal, **SALVADOR ABRANTES NETO, matrícula nº 649910-05, CPF nº 001.677.951-71**, ocupante do cargo: Diretor de Gestão e Desenvolvimento de Pessoas, para acompanharem e fiscalizarem as despesas decorrentes dos processos abaixo."

Nº	CONTRATADOS	CONTRATOS Nº	CNPJ
1	RPC E ASSOCIADOS SERVICOS DE SAUDE LTDA	113/2024	20.755.503/0001-84
2	H2 TECNOLOGIA E SERVIÇOS MEDICOS LTDA	114/2024	04.189.941/0001-76
3	SEMPRE VIDA MEDICINA INTENSIVA LTDA	115/2024	10.015.441/0001-10
4	GESTÃO DO CUIDADO SERVIÇOS DE SAÚDE	116/2024	47.434.926/0001-59
5	SÓLIDA SAÚDE SERVIÇOS MÉDICOS LTDA	117/2024	31.003.654/0001-00
6	INTEGRALIDADE MÉDICA LTDA	118/2024	25.254.114/0001-99
7	DALLA ATENDIMENTO HOSPITALAR LTDA	119/2024	13.560.881/0001-47

Art. 2º Os representantes anotarão em registro próprio todas as ocorrências relacionadas com a execução do processo, determinando o que for necessário à regularização das faltas ou defeitos observados.

§1º *As decisões e providências que ultrapassarem a competência da representante designado(a) deverão ser solicitadas a seus superiores em tempo hábil para a adoção das medidas convenientes*, dentre elas, verificar previamente a necessidade de prorrogação de prazos contratuais evitando que haja a descontinuidade da execução do contrato, sob pena de responsabilização do agente que vier a dar causa.

Art. 3º Esta Portaria entrará em vigor na data da assinatura.

Goiânia, data da assinatura eletrônica



Documento assinado eletronicamente por **Luiz Geraldo de Almeida Mello, Chefe de Gabinete**, em 11/04/2024, às 10:53, conforme art. 1º, III, "b", da Lei 11.419/2006.



A autenticidade do documento pode ser conferida no site <https://www.goiania.go.gov.br/sei> informando o código verificador **3923301** e o código CRC **42F764AF**.

Avenida do Cerrado, nº 999, APM-09, Bloco D, 2º andar -
- Bairro Park Lozandes
CEP 74884-900 Goiânia-GO

Referência: Processo Nº 24.29.000013937-7

SEI Nº 3923301v1



Prefeitura de Goiânia
Secretaria Municipal de Saúde
Gabinete do Secretário

DESPACHO Nº 010/2024

O Secretário de Saúde do Município de Goiânia, no uso de suas atribuições legais e regulamentares, conferidas pelo Decreto Municipal nº 4.562/2023, nos termos do Art. 52 da Lei Complementar Municipal nº 335/2021 e Lei Municipal nº 9.525/2014.

Autoriza o procedimento de *aquisição e aplicação (tinta) de produto inseticida com ação duradoura (1 ano de garantia) e eficaz através de tecnologia inseticida a partir de tinta à base de água e micro encapsulamento de ativos e pelo processo de pintura de paredes e afins em ambientes públicos, visando o controle de vetores e combate a enfermidades endêmicas transmitidas pelo Aedes aegypti e com eficácia comprovada através de estudos em laboratório e campo aberto, com mão de obra inclusa. o princípio ativo do produto é o "PROPOXUR" concentrado a 1,0%, para atender às necessidades da Secretaria de Saúde., por meio de adesão (carona) a ata de registro de preços nº 008/2023, decorrente do Pregão Eletrônico nº 008/2023, realizado pelo **CONSÓRCIO PÚBLICO PROD NORTE**, em conformidade com os documentos constantes do processo Administrativo SEI 24.29.000007787-8 e manifestação regimental exarada através do Despacho SMS/CHEDAV nº 537/2024 (3907720), tendo em conta, enquadramento da contratação nos parâmetros e pressupostos do Parecer Referencial PGM/PEAA nº 1031/2023, estando a instrução processual de acordo com as orientações jurídicas nele contidas.*

SAÚDE MAIS IND LTDA - CNPJ: 19.111.014/0001-00

ITEM	LOTE	DESCRIÇÃO	MARCA	UNID.	QUANT.	VALOR UNIT.	VALOR
01	01	AQUISIÇÃO/APLICAÇÃO (TINTA) PROD. INSETICIDA	Carbapaint 10/ Lata	LATAS	12.000	R\$1.775,00	R\$ 21.300.000,00
TOTAL: R\$ 21.300.000,00 (vinte e um milhões e trezentos mil reais)							

Goiânia, 11 de abril de 2024.

Wilson Modesto Pollara
Secretário Municipal de Saúde



Documento assinado eletronicamente por **Wilson Modesto Pollara, Secretário Municipal de Saúde**, em 11/04/2024, às 16:14, conforme art. 1º, III, "b", da Lei 11.419/2006.



A autenticidade do documento pode ser conferida no site <https://www.goiania.go.gov.br/sei> informando o código verificador **3922585** e o código CRC **58D69352**.

Avenida do Cerrado, nº 999, APM-09, Bloco D, 2º andar -
- Bairro Park Lozandes
CEP 74884-900 Goiânia-GO

Referência: Processo Nº 24.29.000007787-8

SEI Nº 3922585v1



Prefeitura de Goiânia
Secretaria Municipal de Desenvolvimento Humano e Social
Gabinete do Secretário

PORTARIA Nº 63, 10 DE ABRIL DE 2024

A SECRETÁRIA MUNICIPAL DE DESENVOLVIMENTO HUMANO E SOCIAL - SEDHS, com poderes outorgados por intermédio do Decreto nº 961, de 05 de abril de 2024, conforme estabelece o Art. 8, inciso III, do Regimento Interno desta Secretaria, ora aprovado pelo Decreto Municipal nº 697, de 28 de janeiro de 2021.

RESOLVE:

Art. 1º – Nomear os Conselheiros do *Conselho Municipal de Segurança Alimentar e Nutricional de Goiânia (CONSEA)*, do Município de Goiânia, para o período de 2024/2026:

I - 1/3 (um terço) de representantes, titulares e suplentes, de órgãos governamentais:

1. Titular: Natália Menezes. CPF: 019.567.311-56 - Secretaria Municipal de Desenvolvimento Humano e Social – SEDHS;

1.a Suplente: Roberta Paula de Sousa. CPF: 793.348.141-87 - Secretaria Municipal de Desenvolvimento Humano e Social – SEDHS;

2. Titular: Gisele da Silva Freitas. CPF: 315.405.461-87. Secretaria Municipal de Saúde – SMS;

2.a Suplente: Ludmila Pereira da Silva Souza. CPF: 736.477.481-53. Secretaria Municipal de Saúde – SMS;

3. Titular: Nair Augusta Almeida Gomes. CPF: 333.347.731-91. Secretaria Municipal de Educação – SME;

3.a Suplente: Michele Ferreira Lima Cardoso. CPF: 023.374.581-56. Secretaria Municipal de Educação – SME;

4. Titular: Luiz Vilela Gouveia. CPF: 131.708.216-87. Companhia Nacional de Abastecimento – CONAB;

5. Titular: Camila Gonçalves. CPF: 012.502.101-19. Secretaria de Estado de Agricultura, Pecuária e Abastecimento de Goiás – SEAPA;

5.a Suplente: Cristhian Lorraine Pires Araújo. CPF: 037.200.641-82. Secretaria de Estado de Agricultura, Pecuária e Abastecimento de Goiás – SEAPA;

II - 2/3 (dois terços) de representantes da sociedade civil, titulares e suplentes:

6. Titular: Marília Araújo Silva. CPF: 039.353.591-60. Organização das Voluntárias de Goiás – OVG;

- 6.a Suplente: Priscila Pereira Santos. CPF: 003.599.321-93. Organização das Voluntárias de Goiás – OVG;
- 7.Titular: Sebastiana Fernandes Doutor. CPF: 699.747.481-00. Arquidiocese de Goiânia;
- 7.a Suplente: Arnaldo Pereira de Souza. CPF: 083.516.191-91. Arquidiocese de Goiânia;
- 8.Titular: Cláudia Silva de Jesus Teodoro. CPF: 645.028.561-34. Sociedade São Vicente de Paulo;
- 9.Titular: Amanda Gabriela Araújo de Oliveira. CPF: 010.366.871-39. Conselho Regional de Engenharia e Agronomia de Goiás - CREA – GO;
- 10.Titular: Paulo Roberto Viana. CPF: 992.943.621-91. Conselho Municipal de Alimentação Escolar de Goiânia – CAE;
- 10.a Suplente: Jorge Ricardo Arantes Borges. CPF: 363.173.491-34. Conselho Municipal de Alimentação Escolar de Goiânia – CAE;
- 11.Titular: Agajoeme Alves Barreto. CPF: 931159891-72. Central Única dos Trabalhadores de Goiânia – GO - CUT;
- 11.a Suplente: Ana Luiza Lima de Sena. CPF: 713.614.131-15. Central Única dos Trabalhadores de Goiânia – GO - CUT;
- 12.Titular: Bárbara Lopes de Moraes. CPF: 011.981.861-27. Instituto ECOMAMOR;
- 12.a Suplente: Jordana Albino Oliveira. CPF: 037.354.291-73. Instituto ECOMAMOR;
- 13.Titular: Benedito Ribeiro de Andrade. CPF: 056.055.551-20. Grupo Fraternal de Assistência Social – Goiânia;
- 13.a Suplente: Kariny Kansong de Andrade. CPF: 799.485.021-91. Grupo Fraternal de Assistência Social – Goiânia;
- 14.Titular: Ieda Cristina da Silva Fazani. CPF: 515.142.221-91. Conselho Municipal Nutricional;
- 14.a Suplente: Marcos Vinícius Alves dos Santos. CPF: 059.557.361-40. Conselho Municipal Nutricional;
- 15.Titular: Sônia Cleide Ferreira da Silva. CPF: 508.299.201-53. Mulheres Negras Malunga;
- 16.Titular: Marina Melcia Irias O. Almeida. CPF: 700.641.451-23. Associação Tio Cleobaldo;
- 16.a Suplente: Maylla Amorim Lopes Rigonato. CPF: 060.973.726-04. 131211701-04. Associação Tio Cleobaldo;
- 17.Titular: Nayara Modes Cintra. CPF: 047.051.921-50. Serviço Social do Comércio - SESC/Mesa Brasil;
- 18.Titular: Paula Christina de Abrantes Figueiredo. CPF: 711.220.101-25. Instituto Federal de Educação, Ciência e Tecnologia de Goiás – IFG.

Art. 2º – O mandato dos Conselheiros nomeados nesta Portaria será de 2 (dois) anos, nos termos do parágrafo § 2º do Art. 3º da Lei nº 8.241/2004.

Art. 3º – As atribuições dos conselheiros empossados, está contida no Art. 2º da Lei nº 8.241/2004.

Art. 4º – O exercício da função de membro deste Conselho não será remunerado, sendo considerado serviço público relevante.

Art. 5º – *Esta portaria entra em vigor na data de sua publicação.*

Dê-se ciência, publique-se e cumpra-se.

GABINETE DA SECRETÁRIA MUNICIPAL DE DESENVOLVIMENTO HUMANO E SOCIAL, aos 10 dia do mês de abril de 2024.

LUANNA SHIRLEY DE JESUS SOUSA
Secretária Municipal de Desenvolvimento Humano e Social



Documento assinado eletronicamente por **Luanna Shirley de Jesus Sousa, Secretária Municipal de Desenvolvimento Humano e Social**, em 10/04/2024, às 15:26, conforme art. 1º, III, "b", da Lei 11.419/2006.



A autenticidade do documento pode ser conferida no site <https://www.goiania.go.gov.br/sei> informando o código verificador **3911262** e o código CRC **589950BC**.

Rua 25-A esquina com Avenida Republica do Líbano -
- Bairro Setor Aeroporto
CEP 74070-150 Goiânia-GO

Referência: Processo Nº 24.10.000003609-6

SEI Nº 3911262v1



Prefeitura de Goiânia
Secretaria Municipal de Desenvolvimento Humano e Social
Gabinete do Secretário

PORTARIA Nº 64, 10 DE ABRIL DE 2024

Designa a Comissão Permanente de Sindicância.

A SECRETÁRIA MUNICIPAL DE DESENVOLVIMENTO HUMANO E SOCIAL – SEDHS, no uso de suas atribuições legais e regulamentares, conforme estabelece o artigo 8º, inciso III, do Regimento Interno desta Secretaria, ora aprovado pelo Decreto Municipal nº 697, de 28 de janeiro de 2021.

Considerando, o teor dos documentos juntados aos autos do Processo de número 24.10.000000116-0 e a dispór do art. 165 da Lei Complementar nº.: 011 de 11 de maio de 1992;

Considerando, a Portaria nº.: 47/2024, que instituiu a Comissão Permanente de Sindicância da SEDHS.

Resolve:

Art. 1º - Designar a Comissão Permanente de Sindicância, composta pelos servidores efetivos: Maria Iones Martins Cordeiro, MF.: 891576-1, Adriana Lima de Farias, MF.: 903930-1 e Railson Gomes da Silva, MF.: 905992-1, para fins de apurar a denúncia constante no referido processo, bem como demais infrações conexas que emergirem no decorrer dos trabalhos, sob a presidência do primeiro e secretariado pelo último.

Art. 2º - A Comissão deverá concluir seus trabalhos no prazo de 60 (sessenta) dias, prorrogável por igual período, com a apresentação do relatório conclusivo quanto aos fatos apurados.

Art. 3º - Esta Portaria entrará em vigor na data de sua publicação. Dê-se ciência e publique-se.

Dê-se ciência, publique-se e cumpra-se.

GABINETE DA SECRETÁRIA MUNICIPAL DE DESENVOLVIMENTO HUMANO E SOCIAL, aos 10 dia do mês de abril de 2024.

LUANNA SHIRLEY DE JESUS SOUSA
Secretária Municipal de Desenvolvimento Humano e Social



Documento assinado eletronicamente por **Luanna Shirley de Jesus Sousa**,
Secretária Municipal de Desenvolvimento Humano e Social, em
10/04/2024, às 15:26, conforme art. 1º, III, "b", da Lei 11.419/2006.



A autenticidade do documento pode ser conferida no site
<https://www.goiania.go.gov.br/sei> informando o código verificador
3911336 e o código CRC **4426CE25**.

Rua 25-A esquina com Avenida Republica do Líbano -
- Bairro Setor Aeroporto
CEP 74070-150 Goiânia-GO

Referência: Processo Nº 24.10.000003644-4

SEI Nº 3911336v1



Prefeitura de Goiânia
Instituto de Previdência dos Servidores do Município de Goiânia
Gabinete da Presidência

PORTARIA Nº 512, DE 10 DE ABRIL DE 2024

A PRESIDENTE DO INSTITUTO DE PREVIDÊNCIA DOS SERVIDORES DO MUNICÍPIO DE GOIÂNIA – GOIANIAPREV, no uso das atribuições legais previstas no Art. 57 da Lei Complementar Municipal nº 335, de 01/01/2021, e no Art. 7º do Decreto nº 304, de 19/01/2021, e considerando os dispostos no Art. 128, VI, da Lei Complementar n.º 011, de 11 de maio de 1992, no Parecer nº 313/2024 da Advocacia Setorial deste Instituto, no Parecer de Verificação Interna nº 624/2024 da Controladoria Especial Previdenciária do Órgão e do que mais consta do processo SEI Nº 22.24.000014870-0,

RESOLVE:

Art. 1.º Averbar ao tempo de serviço da servidora **ROSILENE FRANCISCA DA SILVA BORGES**, matrícula nº 671002-04, CPF nº 437.970.241-34, ocupante do cargo de Profissional de Educação, Classe II, Padrão “G”, lotada na Secretaria Municipal de Educação, o período de serviço público abaixo relacionado, conforme Certidão de Tempo de Contribuição emitida pelo Goiás Previdência – GOIASPREV.

	Período de Contribuição	Tempo de Contribuição
01	01.08.1996 a 31.03.1997	00 (zero) ano, 04 (quatro) meses e 14 (quatorze) dias

§ 1º O tempo de contribuição acima descrito de **00 (zero) ano, 04 (quatro) meses e 14 (quatorze) dias**, líquido de efetivo serviço **público (Pró-Labore)**, será averbado exclusivamente para os fins de aposentadoria e disponibilidade (**incluído pela Lei Complementar nº 269, de 28/10/2014**).

Art. 2.º Esta Portaria entra em vigor na data de sua publicação.

Publique-se. Registre-se. Anote-se.

Goiânia, 10 de abril de 2024.

CAROLINA ALVES LUIZ PEREIRA
Presidente



Documento assinado eletronicamente por **Carolina Alves Luiz Pereira, Presidente do Instituto de Previdência dos Servidores do Município de Goiânia**, em 10/04/2024, às 11:08, conforme art. 1º, III, "b", da Lei 11.419/2006.



A autenticidade do documento pode ser conferida no site <https://www.goiania.go.gov.br/sei> informando o código verificador **3900927** e o código CRC **361FE041**.

Avenida B, nº 155 -
- Bairro Setor Oeste
CEP Goiânia-GO



Prefeitura de Goiânia
Instituto de Previdência dos Servidores do Município de Goiânia
Gabinete da Presidência

PORTARIA Nº 519, DE 11 DE ABRIL DE 2024

A PRESIDENTE DO INSTITUTO DE PREVIDÊNCIA DOS SERVIDORES DO MUNICÍPIO DE GOIÂNIA – GOIANIAPREV, no uso das atribuições legais previstas no Art. 57 da Lei Complementar Municipal nº 335, de 01/01/2021, e no Art. 7º do Decreto nº 304, de 19/01/2021, e considerando os dispostos no Art. 128, IV, da Lei Complementar n.º 011, de 11 de maio de 1992, no Parecer nº 319/2024 da Advocacia Setorial deste Instituto, no Parecer de Verificação Interna nº 627/2024, da Controladoria Especial Previdenciária do Órgão e do que mais consta do processo SEI Nº 24.5.000010068-7,

RESOLVE:

Art. 1.º Averbar ao tempo de serviço da servidora **ROSENILDE GONCALVES DE LIMA SARAIVA**, ocupante do cargo de ocupante do cargo de Profissional de Educação, Classe II, Padrão “F”, matrícula n.º 1117696-01, CPF n.º 691.127.621-72, lotada na Secretaria Municipal de Saúde, os períodos de serviço privado abaixo relacionados, conforme Certidão de Tempo de Contribuição emitida pelo Instituto Nacional do Seguro Social – INSS.

	Período de Contribuição	Tempo de Contribuição
01	01.07.1992 a 31.08.1992	00 (zero) ano, 02 (dois) meses e 00 (zero) dia
02	01.03.1995 a 17.05.1995	00 (zero) ano, 02 (dois) meses e 17 (dezessete) dias
03	01.09.1995 a 07.07.2000	04 (quatro) anos, 10 (dez) meses e 07 (sete) dias
04	01.08.2001 a 11.12.2001	00 (zero) ano, 04 (quatro) meses e 11 (onze) dias
05	01.02.2003 a 30.08.2003	00 (zero) ano, 07 (sete) meses e 00 (zero) dia
06	01.12.2005 a 10.01.2012	06 (seis) anos, 01 (um) mês e 10 (dez) dias

§ 1º Os tempos de contribuição acima descritos **de 12 (doze) anos, 03 (três) meses e 15 (quinze) dias**, líquidos de efetivo serviço **privado**, serão averbados exclusivamente para os fins de aposentadoria e disponibilidade.

Art. 2.º Esta Portaria entra em vigor na data de sua publicação.

Publique-se. Registre-se. Anote-se.

Goiânia, 11 de abril de 2024.

CAROLINA ALVES LUIZ PEREIRA
Presidente



Documento assinado eletronicamente por **Carolina Alves Luiz Pereira, Presidente do Instituto de Previdência dos Servidores do Município de Goiânia**, em 11/04/2024, às 09:02, conforme art. 1º, III, "b", da Lei 11.419/2006.



A autenticidade do documento pode ser conferida no site <https://www.goiania.go.gov.br/sei> informando o código verificador **3907750** e o código CRC **A8543AE7**.

Avenida B, nº 155 -
- Bairro Setor Oeste
CEP Goiânia-GO

Referência: Processo Nº 24.5.000010068-7

SEI Nº 3907750v1



Prefeitura de Goiânia
Instituto de Previdência dos Servidores do Município de Goiânia
Gabinete da Presidência

PORTARIA Nº 520, DE 11 DE ABRIL DE 2024

A PRESIDENTE DO INSTITUTO DE PREVIDÊNCIA DOS SERVIDORES DO MUNICÍPIO DE GOIÂNIA - GOIANIAPREV, no uso de suas atribuições legais e à vista do disposto no Art. 40, § 7º, I, § 8º da Constituição Federal de 1988, e nos artigos 100, II; 115; 116; 117; 119 e 121, caput e incisos, da Lei Complementar Municipal nº 312/2018, que reestrutura o Regime Próprio de Previdência Social dos Servidores Públicos do Município de Goiânia, e do que mais consta no processo SEI Nº 24.20.000000194-9,

RESOLVE:

Art. 1º Conceder pensão por morte em favor de **BELCHIOR ALVES VERANO**, inscrito no CPF sob o nº 020.603.071-12, viúvo do ex-servidor **CLODOMIRO DE CARVALHO ALVES**, matrícula nº 83755-01, inscrito sob o CPF nº 132.412.571-34, aposentado no cargo de Analista em Cultura e Desportos, Classe A11, Padrão "P".

Parágrafo Único. A pensão de que trata este artigo será de **R\$ 15.246,54 (quinze mil duzentos e quarenta e seis reais e cinquenta e quatro centavos)** mensais, que corresponde ao limite máximo de Benefício para o RGPS, acrescido de 70% (setenta por cento) da parcela excedente a este, calculado sobre o **Vencimento: R\$ 8.634,08** (oito mil, seiscentos e trinta e quatro reais e oito centavos); **Quinquênios (07): R\$ 6.043,86** (seis mil, quarenta e três reais e oitenta e seis centavos); **Adicional de Titulação e Aperfeiçoamento (25%): R\$ 2.158,52** (dois mil, cento e cinquenta e oito reais e cinquenta e dois centavos) e **Adicional de Desempenho Profissional (20%): R\$ 1.726,82** (um mil, setecentos e vinte e seis reais oitenta e dois centavos), a serem pagos por meio do Fundo Previdenciário do Município de Goiânia FUNPREV (CNPJ Nº 31.711.157/0001-59) e reajustados para preservar-lhes, em caráter permanente, o valor real, conforme critérios estabelecidos em lei, em consonância com o Art. 40, § 8º, da Constituição Federal de 1988.

Art. 2º A extinção da pensão pertencente a **CLODOMIRO DE CARVALHO ALVES** é a de **29 (vinte e nove) de abril de 2024**.

Art. 3º Esta Portaria entrará em vigor na data de sua publicação, **retroagindo seus efeitos a 29 (vinte e nove) de dezembro de 2023**.

Goiânia, 11 de abril de 2024.

CAROLINA ALVES LUIZ PEREIRA
Presidente



Documento assinado eletronicamente por **Carolina Alves Luiz Pereira, Presidente do Instituto de Previdência dos Servidores do Município de Goiânia**, em 11/04/2024, às 09:02, conforme art. 1º, III, "b", da Lei 11.419/2006.



A autenticidade do documento pode ser conferida no site <https://www.goiania.go.gov.br/sei> informando o código verificador **3911660** e o código CRC **D0F82A33**.

Avenida B, nº 155 -
- Bairro Setor Oeste
CEP Goiânia-GO



Prefeitura de Goiânia
Instituto de Previdência dos Servidores do Município de Goiânia
Gabinete da Presidência

PORTARIA Nº 521, DE 11 DE ABRIL DE 2024

A PRESIDENTE DO INSTITUTO DE PREVIDÊNCIA DOS SERVIDORES DO MUNICÍPIO DE GOIÂNIA – GOIANIAPREV, no uso das atribuições legais previstas no Art. 57 da Lei Complementar Municipal nº 335, de 01/01/2021, e no Art. 7º do Decreto nº 304, de 19/01/2021, e considerando os dispostos no Art. 128, VI, da Lei Complementar n.º 011, de 11 de maio de 1992, no Parecer nº 311/2024 da Advocacia Setorial deste Instituto, no Parecer de Verificação Interna nº 633/2024 da Controladoria Especial Previdenciária do Órgão e do que mais consta do processo SEI Nº 24.24.000002111-6,

RESOLVE:

Art. 1.º Averbar ao tempo de serviço da servidora **CLEIDE MOCO LIMA**, matrícula nº 228400-04, CPF nº 355.211.471-87, ocupante do cargo de Profissional de Educação, Classe II, Padrão “K”, lotada na Secretaria Municipal de Educação, o período de serviço público abaixo relacionado, conforme Certidão de Tempo de Contribuição emitida pelo Goiás Previdência – GOIASPREV.

	Período de Contribuição	Tempo de Contribuição
01	02.08.1999 a 11.01.2000	00 (zero) ano, 05 (cinco) meses e 13 (treze) dias

§ 1º O tempo de contribuição acima descrito **de 00 (zero) ano, 05 (cinco) meses e 13 (treze) dias**, líquido de efetivo serviço **público**, será averbado exclusivamente para os fins de aposentadoria e disponibilidade (**incluído pela Lei Complementar nº 269, de 28/10/2014**).

Art. 2.º Esta Portaria entra em vigor na data de sua publicação.

Publique-se. Registre-se. Anote-se.

Goiânia, 11 de abril de 2024.

CAROLINA ALVES LUIZ PEREIRA
Presidente



Documento assinado eletronicamente por **Carolina Alves Luiz Pereira, Presidente do Instituto de Previdência dos Servidores do Município de Goiânia**, em 11/04/2024, às 09:02, conforme art. 1º, III, "b", da Lei 11.419/2006.



A autenticidade do documento pode ser conferida no site <https://www.goiania.go.gov.br/sei> informando o código verificador **3912078** e o código CRC **9C55C929**.

Avenida B, nº 155 -
- Bairro Setor Oeste
CEP Goiânia-GO



Prefeitura de Goiânia

Instituto de Previdência dos Servidores do Município de Goiânia
Gabinete da Presidência

PORTARIA Nº 522, DE 11 DE ABRIL DE 2024

A PRESIDENTE DO INSTITUTO DE PREVIDÊNCIA DOS SERVIDORES DO MUNICÍPIO DE GOIÂNIA – GOIANIAPREV, no uso das atribuições legais previstas no Art. 57 da Lei Complementar Municipal nº 335, de 01/01/2021, e no Art. 7º e 23, III, do Decreto nº 304, de 19/01/2021, e considerando o previsto no § 2º do art. 12 da Lei Complementar nº 312, de 28 de setembro de 2018 e considerando o Parecer nº 316/2024, da Advocacia Setorial deste Instituto e no Parecer de Verificação Interna nº 621/2024, da Controladoria Especial Previdenciária do Órgão e do que mais consta do processo SEI Nº 23.5.000041676-9,

RESOLVE:

Art. 1.º Desaverbar dos assentamentos funcionais da **BIANCA BERNADETE DE BARROS**, matrícula nº 1072013-01, ocupante do cargo de Profissional de Educação, Classe II, Padrão "F", matrícula nº 1072013-01, CPF nº 767.101.571-72, com lotação na Secretaria Municipal de Educação, os períodos privados e públicos abaixo especificados.

	Período de Contribuição	Tempo de Contribuição
01	01.09.1988 a 12.10.1990	02 (dois) anos, 01 (um) mês e 12 (doze) dias
02	01.10.1991 a 30.12.1991	00 (zero) ano, 03 (três) meses e 00 (zero) dia
03	01.09.1993 a 01.04.1995	01 (um) ano, 07 (sete) meses e 01 (um) dia
04	23.08.1995 a 21.09.1995	00 (zero) ano, 00 (zero) mês e 29 (vinte e nove) dias
05	03.06.1996 a 25.10.1996	00 (zero) ano, 04 (quatro) meses e 23 (vinte e três) dias
06	02.01.1997 a 01.11.1997	00 (zero) ano, 10 (dez) meses e 00 (zero) dia
07	02.11.1997 a 21.05.1998	00 (zero) ano, 06 (seis) meses e 20 (vinte) dias
08	22.05.1998 a 01.02.2001	02 (dois) anos, 08 (oito) meses e 10 (dez) dias
09	07.03.2001 a 04.07.2001	00 (zero) ano, 03 (três) meses e 28 (vinte e oito) dias
10	06.08.2001 a 14.10.2002	01 (um) ano, 02 (dois) meses e 09 (nove) dias
11	15.10.2002 a 08.04.2008	05 (cinco) anos, 05 (cinco) meses e 24 (vinte e quatro) dias
12	09.04.2008 a 14.06.2010	02 (dois) anos, 02 (dois) meses e 06 (seis) dias
13	15.06.2010 a 30.09.2010	00 (zero) ano, 03 (três) meses e 15 (quinze) dias
14	01.10.2010 a 16.03.2011	00 (zero) ano, 05 (cinco) meses e 15 (quinze) dias

§ 1º Os tempos de contribuição de serviço privado a serem desaverbados, somam um **total de 18 (dezoito) anos, 05 (cinco) meses e 12 (doze) dias.**

Art. 2.º Retificar a **PORTARIA Nº 0717/2020**, da Secretaria Municipal de Administração, de 20/02/2020, publicada no DOM Eletrônico nº 7251, de 04/03/2020 e a Anotação Funcional, que averbou os

períodos ao tempo de serviço da servidora acima mencionada, excluindo da mesma os períodos acima citados, permanecendo inalterados os demais termos do referido ato.

Art. 3.º Esta Portaria entra em vigor na data de sua publicação.

Publique-se. Registre-se. Anote-se.

Goiânia, 11 de abril de 2024.

CAROLINA ALVES LUIZ PEREIRA
Presidente



Documento assinado eletronicamente por **Carolina Alves Luiz Pereira, Presidente do Instituto de Previdência dos Servidores do Município de Goiânia**, em 11/04/2024, às 09:02, conforme art. 1º, III, "b", da Lei 11.419/2006.



A autenticidade do documento pode ser conferida no site <https://www.goiania.go.gov.br/sei> informando o código verificador **3912883** e o código CRC **69106490**.

Avenida B, nº 155 -
- Bairro Setor Oeste
CEP Goiânia-GO

Referência: Processo Nº 23.5.000041676-9

SEI Nº 3912883v1

**Prefeitura de Goiânia**

Instituto de Previdência dos Servidores do Município de Goiânia
Gabinete da Presidência

PORTARIA Nº 523, DE 11 DE ABRIL DE 2024

A PRESIDENTE DO INSTITUTO DE PREVIDÊNCIA DOS SERVIDORES DO MUNICÍPIO DE GOIÂNIA – GOIANIAPREV, no uso das atribuições legais previstas no Art. 57 da Lei Complementar Municipal nº 335, de 01/01/2021, e no Art. 7º do Decreto nº 304, de 19/01/2021, e considerando os dispostos no Art. 128, IV, da Lei Complementar n.º 011, de 11 de maio de 1992, no Parecer nº 314/2024 da Advocacia Setorial deste Instituto, no Parecer de Verificação Interna nº 611/2024, da Controladoria Especial Previdenciária do Órgão e do que mais consta do processo SEI Nº 22.20.000002568-5,

RESOLVE:

Art. 1.º Averbar ao tempo de serviço da servidora **THAYS CRISTINA DE OLIVEIRA E SILVA**, ocupante do cargo de Especialista em Saúde, Grau III, Referência “F”, matrícula n.º 1157663-01, CPF n.º 003.208.171-56, lotada na Secretaria Municipal de Saúde, os períodos de serviço privado abaixo relacionados, conforme Certidão de Tempo de Contribuição emitida pelo Instituto Nacional do Seguro Social – INSS.

	Período de Contribuição	Tempo de Contribuição
01	01.03.2007 a 11.08.2008	01 (um) ano, 05 (cinco) meses e 11 (onze) dias
02	12.08.2008 a 23.08.2009	01 (um) ano, 00 (zero) mês e 11 (onze) dias

§ 1º Os tempos de contribuição acima descritos **de 02 (dois) anos, 05 (cinco) meses e 22 (vinte e dois) dias**, líquidos de efetivo serviço **privado**, serão averbados exclusivamente para os fins de aposentadoria e disponibilidade.

Art. 2.º Esta Portaria entra em vigor na data de sua publicação.

Publique-se. Registre-se. Anote-se.

Goiânia, 11 de abril de 2024.

CAROLINA ALVES LUIZ PEREIRA

Presidente



Documento assinado eletronicamente por **Carolina Alves Luiz Pereira, Presidente do Instituto de Previdência dos Servidores do Município de Goiânia**, em 11/04/2024, às 09:02, conforme art. 1º, III, "b", da Lei 11.419/2006.



A autenticidade do documento pode ser conferida no site <https://www.goiania.go.gov.br/sei> informando o código verificador **3913749** e o código CRC **121467F9**.

Avenida B, nº 155 -
- Bairro Setor Oeste
CEP Goiânia-GO



Prefeitura de Goiânia
Instituto de Previdência dos Servidores do Município de Goiânia
Gabinete da Presidência

PORTARIA Nº 524, DE 11 DE ABRIL DE 2024

A PRESIDENTE DO INSTITUTO DE PREVIDÊNCIA DOS SERVIDORES DO MUNICÍPIO DE GOIÂNIA – GOIANIAPREV, no uso das atribuições legais previstas no Art. 57 da Lei Complementar Municipal nº 335, de 01/01/2021, e no Art. 7º do Decreto nº 304, de 19/01/2021, e considerando os dispostos no Art. 128, VI, da Lei Complementar n.º 011, de 11 de maio de 1992, no Parecer nº 302/2024 da Advocacia Setorial deste Instituto, no Parecer de Verificação Interna nº 631/2024 da Controladoria Especial Previdenciária do Órgão e do que mais consta do processo SEI Nº 24.24.000001381-4,

RESOLVE:

Art. 1.º Averbar ao tempo de serviço da servidora **GENYSTELA BORGES DE MORAIS OLIVEIRA**, matrícula nº 465950-02, CPF nº 509.235.951-04, ocupante do cargo de Profissional de Educação, Classe II, Padrão “J”, lotada na Secretaria Municipal de Educação, o período de serviço público abaixo relacionados, conforme Certidão de Tempo de Contribuição emitida pelo Goiás Previdência - GOIASPREV.

	Período de Contribuição	Tempo de Contribuição
01	01.02.1994 a 20.12.1998	02 (dois) anos, 08 (oito) meses e 24 (vinte e quatro) dias

§ 1º O tempo de contribuição acima descrito **de 02 (dois) anos, 08 (oito) meses e 24 (vinte e quatro) dias**, líquido de efetivo serviço **público** (Pró-Labore), será averbado exclusivamente para os fins de aposentadoria e disponibilidade (**incluído pela Lei Complementar nº 269, de 28/10/2014**).

Art. 2.º Esta Portaria entra em vigor na data de sua publicação.

Publique-se. Registre-se. Anote-se.

Goiânia, 11 de abril de 2024.

CAROLINA ALVES LUIZ PEREIRA
Presidente



Documento assinado eletronicamente por **Carolina Alves Luiz Pereira, Presidente do Instituto de Previdência dos Servidores do Município de Goiânia**, em 11/04/2024, às 09:02, conforme art. 1º, III, "b", da Lei 11.419/2006.



A autenticidade do documento pode ser conferida no site <https://www.goiania.go.gov.br/sei> informando o código verificador **3914105** e o código CRC **0A25A510**.

Avenida B, nº 155 -
- Bairro Setor Oeste
CEP Goiânia-GO

**Prefeitura de Goiânia**

Instituto de Previdência dos Servidores do Município de Goiânia
Gabinete da Presidência

PORTARIA Nº 525, DE 11 DE ABRIL DE 2024

A PRESIDENTE DO INSTITUTO DE PREVIDÊNCIA DOS SERVIDORES DO MUNICÍPIO DE GOIÂNIA – GOIANIAPREV, no uso das atribuições legais previstas no Art. 57 da Lei Complementar Municipal nº 335, de 01/01/2021, e no Art. 7º do Decreto nº 304, de 19/01/2021, e considerando os dispostos no Art. 127 e no Art. 128, IV, da Lei Complementar n.º 011, de 11 de maio de 1992, no Parecer nº 304/2024 da Advocacia Setorial deste Instituto, no Parecer de Verificação Interna nº 623/2024 – CEP da Controladoria Especial Previdenciária do Órgão e do que mais consta do processo SEI N.º 23.5.000047937-0,

RESOLVE:

Art. 1.º Averbar ao tempo de serviço da servidora **MAGNA PEREIRA DIAS**, ocupante do cargo de Agente de Combate as Endemias, Nível ACE, Referência “009” matrícula n.º 321044-02, CPF nº 440.842.001-82, lotado na Secretaria Municipal de Saúde, os períodos abaixo relacionados, conforme Certidão de Tempo de Contribuição emitida pelo Instituto Nacional do Seguro Social – INSS.

	Período de Contribuição	Tempo de Contribuição
01	19.08.1996 a 01.01.1998	01 (um) ano, 04 (quatro) meses e 13 (treze) dias

§ 1º O tempo de contribuição acima descrito **de 01 (um) anos, 04 (quatro) meses e 13 (treze) dias**, líquido de efetivo serviço **público prestados ao município de Goiânia**, será averbado para os fins de aposentadoria, adicional por tempo de serviço e disponibilidade (**incluído pela Lei Complementar nº 269, de 28/10/2014**).

	Período de Contribuição	Tempo de Contribuição
01	01.06.1990 a 19.07.1996	06 (seis) anos, 01 (um) mês e 19 (dezenove) dias

§ 2º O tempo de contribuição acima descrito **de 06 (seis) anos, 01 (um) mês e 19 (dezenove) dias**, líquido de efetivo serviço **privado**, será averbado exclusivamente para os fins de aposentadoria e disponibilidade.

Art. 2.º Esta Portaria entra em vigor na data de sua publicação.

Publique-se. Registre-se. Anote-se. 01 ano (s), 04 mês (s) e 13 dia

Goiânia, 11 de abril de 2024.

CAROLINA ALVES LUIZ PEREIRA
Presidente



Documento assinado eletronicamente por **Carolina Alves Luiz Pereira, Presidente do Instituto de Previdência dos Servidores do Município de Goiânia**, em 11/04/2024, às 09:02, conforme art. 1º, III, "b", da Lei 11.419/2006.



A autenticidade do documento pode ser conferida no site <https://www.goiania.go.gov.br/sei> informando o código verificador **3915492** e o código CRC **BF532913**.

Avenida B, nº 155 -
- Bairro Setor Oeste
CEP Goiânia-GO

Referência: Processo Nº 23.5.000047937-0

SEI Nº 3915492v1

**Prefeitura de Goiânia**

Instituto de Previdência dos Servidores do Município de Goiânia
Gabinete da Presidência

PORTARIA Nº 526, DE 11 DE ABRIL DE 2024

A PRESIDENTE DO INSTITUTO DE PREVIDÊNCIA DOS SERVIDORES DO MUNICÍPIO DE GOIÂNIA – GOIANIAPREV, no uso de suas atribuições legais e em cumprimento da decisão judicial transitada em julgado, prolatada na Ação de Conhecimento nº 5165831-06.2018.8.09.0051, do 2º Juizado Especial da Fazenda Pública da Comarca de Goiânia - Goiás, Decreto nº 564, de 15/02/2024, Publicado no DOM Eletrônico nº 8228, de 15/02/2024, e considerando o teor do Parecer de Verificação Interna nº 647/2024, da Controladoria Especial Previdenciária, e o que mais consta do processo SEI Nº 24.6.000001713-2,

RESOLVE:

Art. 1.º Retificar a **PORTARIA Nº 38, DE 15/01/2024**, do GOIANIAPREV, publicada no DOM Eletrônico nº 8208, de 16/01/2024, que concedeu pensão por morte em favor de **JOANA DARC NAZARIO**, inscrita no CPF sob o nº 944.188.881-87, viúva do ex-servidor **BRAZ RODRIGUES NAZARIO**, matrícula nº 280097-06, inscrito sob o CPF nº 278.588.121-49, ocupante do cargo de Motorista, Grau A07, Referência "D", na parte relativa a Referência e aos proventos, para considerá-los como **Referência "F"**, e compostos das seguintes parcelas mensais: **Vencimento: R\$ 1.926,55** (um mil, novecentos e vinte e seis reais e cinquenta e cinco centavos); **Adicional por Tempo de Serviço – Quinquênios (4): R\$ 770,62** (setecentos e setenta reais e sessenta e dois centavos) e **Adicional Incentivo Funcional (90%): R\$ 1.733,90** (um mil, setecentos e trinta e três reais e noventa centavos), permanecendo inalterados os demais termos do referido ato.

Publique-se.

Goiânia, 11 de abril de 2024.

CAROLINA ALVES LUIZ PEREIRA

Presidente



Documento assinado eletronicamente por **Carolina Alves Luiz Pereira, Presidente do Instituto de Previdência dos Servidores do Município de Goiânia**, em 11/04/2024, às 09:01, conforme art. 1º, III, "b", da Lei 11.419/2006.



A autenticidade do documento pode ser conferida no site <https://www.goiania.go.gov.br/sei> informando o código verificador **3917175** e o código CRC **67587FF8**.

Avenida B, nº 155 -
- Bairro Setor Oeste
CEP Goiânia-GO



Prefeitura de Goiânia
Instituto de Previdência dos Servidores do Município de Goiânia
Gabinete da Presidência

PORTARIA Nº 527, DE 11 DE ABRIL DE 2024

A PRESIDENTE DO INSTITUTO DE PREVIDÊNCIA DOS SERVIDORES DO MUNICÍPIO DE GOIÂNIA – GOIANIAPREV, no uso de suas atribuições legais e à vista dos dispostos nos artigos 6º, I, II, III, IV, e 7º da Emenda Constitucional nº 41/2003 e no Art. 2º da Emenda Constitucional nº 47/2005 c/c o Art. 127 da Lei Complementar Municipal nº 312/2018, que reestrutura o Regime Próprio de Previdência Social dos Servidores Públicos do Município de Goiânia, e do que mais consta do processo SEI Nº 24.24.000000586-2,

RESOLVE:

Art. 1º Aposentar a servidora **MARIA JOSE COELHO SOARES BUENO**, matrícula nº 589900-01, inscrita no CPF sob o nº 389.437.941-34, no cargo de Agente de Apoio Educacional, Nível IV, Referência "G", por ter implementado todos os requisitos para aposentadoria voluntária integral.

Parágrafo único. Os proventos da aposentadoria a que se refere este artigo serão integrais e compostos das seguintes parcelas mensais: **Vencimento: R\$ 1.873,14** (um mil, oitocentos e setenta e três reais e quatorze centavos) e **Adicional por Tempo de Serviço – Quinquênios (03): R\$ 561,94** (quinhentos e sessenta e um reais e noventa e quatro centavos), a serem pagos por meio do Fundo Previdenciário do Município de Goiânia – FUNPREV (CNPJ: 31.711.157/0001-59) e revistos na mesma proporção e na mesma data, sempre que se modificar a remuneração dos servidores em atividade, conforme previsto no Art. 7º da Emenda Constitucional nº 041/2003 e no Art. 2º da Emenda Constitucional nº 047/2005.

Art. 2º Esta Portaria entrará em vigor na data de sua publicação.

Goiânia, 11 de abril de 2024.

CAROLINA ALVES LUIZ PEREIRA
Presidente



Documento assinado eletronicamente por **Carolina Alves Luiz Pereira, Presidente do Instituto de Previdência dos Servidores do Município de Goiânia**, em 11/04/2024, às 09:01, conforme art. 1º, III, "b", da Lei 11.419/2006.



A autenticidade do documento pode ser conferida no site <https://www.goiania.go.gov.br/sei> informando o código verificador **3917586** e o código CRC **534E819F**.

Avenida B, nº 155 -
- Bairro Setor Oeste
CEP Goiânia-GO



Prefeitura de Goiânia
Instituto de Previdência dos Servidores do Município de Goiânia
Gabinete da Presidência

PORTARIA Nº 528, DE 11 DE ABRIL DE 2024

A PRESIDENTE DO INSTITUTO DE PREVIDÊNCIA DOS SERVIDORES DO MUNICÍPIO DE GOIÂNIA - GOIANIAPREV, no uso de suas atribuições legais e à vista do disposto no Art. 40, § 7º, II, e 8º, da constituição Federal de 1988, e nos artigos 100, II; 115, 116, 117, 119 e 121, caput e incisos, da Lei Complementar municipal nº 312/2018, que reestrutura o Regime Próprio de Previdência Social dos Servidores Públicos do Município de Goiânia, e do que mais consta no processo SEI Nº 24.16.000001673-0,

RESOLVE:

Art. 1.º Conceder pensão por morte em favor de **LUCIANA MARIA BATISTA SOUZA**, inscrita no CPF sob o nº 735.957.211-87, viúva do ex-servidor **AIRTON FERREIRA DE SOUZA**, matrícula nº 803421-01, inscrito sob o CPF nº 777.121.371-53, ocupante do cargo Guarda Civil Metropolitano, Classe GM1, Nível VI.

Parágrafo Único. A pensão de que trata este artigo será de **R\$ 7.814,52 (sete mil, oitocentos e quatorze reais e cinquenta e dois centavos)** mensais, que corresponde ao limite máximo de Benefício para o RGPS, acrescido de 70% (setenta por cento) da parcela excedente a este, calculado sobre o **Vencimento: R\$ 7.826,74** (sete mil, oitocentos e vinte e seis reais e setenta e quatro centavos), a serem pagos por meio do Fundo Previdenciário do Município de Goiânia FUNPREV (CNPJ Nº 31.711.157/0001-59) e reajustados para preservar-lhes, em caráter permanente, o valor real, conforme critérios estabelecidos em lei, em consonância com o Art. 40, § 8º, da Constituição Federal de 1988.

Art. 2º Esta Portaria entrará em vigor na data de sua publicação, **retroagindo seus efeitos a 05 (cinco) de fevereiro de 2024.**

Goiânia, 11 de abril de 2024.

CAROLINA ALVES LUIZ PEREIRA

Presidente



Documento assinado eletronicamente por **Carolina Alves Luiz Pereira, Presidente do Instituto de Previdência dos Servidores do Município de Goiânia**, em 11/04/2024, às 09:01, conforme art. 1º, III, "b", da Lei 11.419/2006.



A autenticidade do documento pode ser conferida no site <https://www.goiania.go.gov.br/sei> informando o código verificador **3917890** e o código CRC **EBB6B2E0**.

Avenida B, nº 155 -
- Bairro Setor Oeste
CEP Goiânia-GO



Prefeitura de Goiânia
Instituto de Previdência dos Servidores do Município de Goiânia
Gabinete da Presidência

PORTARIA Nº 529, DE 11 DE ABRIL DE 2024

A PRESIDENTE DO INSTITUTO DE PREVIDÊNCIA DOS SERVIDORES DO MUNICÍPIO DE GOIÂNIA – GOIANIAPREV, no uso de suas atribuições legais e à vista dos dispostos nos artigos 6º, I, II, III, IV, e 7º da Emenda Constitucional nº 41/2003 e no Art. 2º da Emenda Constitucional nº 47/2005 c/c o Art. 127 da Lei Complementar Municipal nº 312/2018, que reestrutura o Regime Próprio de Previdência Social dos Servidores Públicos do Município de Goiânia, e do que mais consta do processo SEI Nº 23.24.000035829-8,

RESOLVE:

Art. 1º Aposentar a servidora **SUELY DIAS DA SILVA MOREIRA**, matrícula nº 192058-01, inscrita no CPF sob o nº 590.192.471-15, no cargo de Agente de Apoio Educacional, Nível I, Referência "I", por ter implementado todos os requisitos para aposentadoria voluntária integral.

Parágrafo único. Os proventos da aposentadoria a que se refere este artigo serão integrais e compostos das seguintes parcelas mensais: **Vencimento: R\$ 1.415,83** (um mil, quatrocentos e quinze reais e três centavos) e **Adicional por Tempo de Serviço – Quinquênios (6): R\$ 849,50** (oitocentos e quarenta e nove reais e cinquenta centavos), a serem pagos por meio do Fundo Financeiro do Município de Goiânia – FUNFIN (CNPJ: 31.710.983/0001-83) e revistos na mesma proporção e na mesma data, sempre que se modificar a remuneração dos servidores em atividade, conforme previsto no Art. 7º da Emenda Constitucional nº 041/2003 e no Art. 2º da Emenda Constitucional nº 047/2005.

Art. 2º Esta Portaria entrará em vigor na data de sua publicação.

Goiânia, 11 de abril de 2024.

CAROLINA ALVES LUIZ PEREIRA
Presidente



Documento assinado eletronicamente por **Carolina Alves Luiz Pereira, Presidente do Instituto de Previdência dos Servidores do Município de Goiânia**, em 11/04/2024, às 09:01, conforme art. 1º, III, "b", da Lei 11.419/2006.



A autenticidade do documento pode ser conferida no site <https://www.goiania.go.gov.br/sei> informando o código verificador **3918328** e o código CRC **4F8D3500**.

Avenida B, nº 155 -
- Bairro Setor Oeste
CEP Goiânia-GO

**Prefeitura de Goiânia**

Instituto de Previdência dos Servidores do Município de Goiânia
Gabinete da Presidência

PORTARIA Nº 530, DE 11 DE ABRIL DE 2024

A PRESIDENTE DO INSTITUTO DE PREVIDÊNCIA DOS SERVIDORES DO MUNICÍPIO DE GOIÂNIA – GOIANIAPREV, no uso das atribuições legais previstas no Art. 57 da Lei Complementar Municipal nº 335, de 01/01/2021, e no Art. 7º do Decreto nº 304, de 19/01/2021, e considerando os dispostos no Art. 127, da Lei Complementar n.º 011, de 11 de maio de 1992, no Parecer nº 329/2024 da Advocacia Setorial deste Instituto, no Parecer de Verificação Interna nº 634/2024 da Controladoria Especial Previdenciária do Órgão e do que mais consta do processo SEI Nº 23.24.000035292-3,

RESOLVE:

Art. 1.º Averbar ao tempo de serviço do servidor **EDESIO SOARES CIRQUEIRA**, matrícula nº 229334-02, CPF nº 397.389.141-91, ocupante do cargo de Profissional de Educação, Classe II, Padrão “H”, lotado na Secretaria Municipal de Educação, o período de serviço público abaixo relacionado, conforme Certidão de Tempo de Contribuição emitida pelo Instituto Nacional do Seguro Social-INSS.

	Período de Contribuição	Tempo de Contribuição
01	11.02.1993 a 31.12.1993	00 (zero) ano, 10 (dez) meses e 20 (vinte) dias

§ 1º O tempo de contribuição acima descrito **de 00 (zero) ano, 10 (dez) meses e 20 (vinte) dias**, líquido de efetivo serviço **público prestados ao município de Goiânia**, será averbado para os fins de aposentadoria, adicional por tempo de serviço e disponibilidade **(incluído pela Lei Complementar nº 269, de 28/10/2014)**.

Art. 2.º Esta Portaria entra em vigor na data de sua publicação.

Publique-se. Registre-se. Anote-se.

Goiânia, 11 de abril de 2024.

CAROLINA ALVES LUIZ PEREIRA
Presidente



Documento assinado eletronicamente por **Carolina Alves Luiz Pereira, Presidente do Instituto de Previdência dos Servidores do Município de Goiânia**, em 11/04/2024, às 09:01, conforme art. 1º, III, "b", da Lei 11.419/2006.



A autenticidade do documento pode ser conferida no site <https://www.goiania.go.gov.br/sei> informando o código verificador **3918665** e o código CRC **45617F9E**.

Avenida B, nº 155 -
- Bairro Setor Oeste
CEP Goiânia-GO



Prefeitura de Goiânia
Agência Municipal de Turismo, Eventos e Lazer
Gabinete da Presidência

PORTARIA Nº 43, 10 DE ABRIL DE 2024

Designa como Gestor e Fiscal do Contrato, referente ao Processo abaixo relacionado, os servidores a que se especificam.

O PRESIDENTE DA AGÊNCIA MUNICIPAL DE TURISMO, EVENTOS E LAZER - AGETUL, no uso de suas atribuições legais, tendo em vista o disposto no artigo 59, da Lei Complementar Nº 335, de 01 de janeiro de 2021 e artigo 7, do Regimento Interno desta Autarquia, aprovado pelo Decreto Nº 445 de 21 de janeiro de 2021.

Considerando o disposto nos artigos 58, inciso III e 67 da Lei Nº 8.666/93 e do artigo 3º, XXI, da Instrução Normativa Nº 010/2015 do Tribunal de Contas dos Municípios do Estado de Goiás, na qual dispõe que a execução do contrato deverá ser acompanhada e fiscalizada por um representante da Administração especialmente designado;

Considerando a Instrução Normativa CGM Nº 002/2018 da Controladoria Geral do Município, publicada no Diário Oficial do Município Nº 6.748 de 06 de fevereiro de 2018.

RESOLVE:

Art.1º - Designar os servidores para acompanhar e fiscalizar o Contrato Nº 047/2023 (xxxxxxx), celebrado entre o MUNICÍPIO DE GOIÂNIA e a Empresa FONSECA MARTINS COMÉRCIO DE GÁS EIRELI, cujo objeto é o fornecimento de água mineral, obtida de fontes naturais ou artificialmente captada de origem subterrânea, caracterizada pelo conteúdo definido e constante de sais minerais (composto iônico) e outros constituintes, em garrações de 20 litros, conforme condições estabelecidas em Edital e anexos do Pregão Eletrônico Nº 003/2023, Processo SEI 23.15.000000852-2, em atendimento a Agência Municipal de Turismo, Eventos e Lazer - AGETUL.

Art.2º - Ficam designados os servidores abaixo, para exercerem as funções de Gestor e Fiscal do Contrato:

GESTOR: MARCO TULIO SOUTO VILELA, matrícula Nº 2002130, lotado na Gerência de Apoio Administrativo, da Agência Municipal de Turismo, Eventos e Lazer - AGETUL;

FISCAL: SANDRA DAVI PIMENTEL, matrícula Nº 450480, lotada na Gerência de Apoio Administrativo, da Agência Municipal de Turismo, Eventos e Lazer - AGETUL.

Art.3º - As decisões e providências necessárias, que ultrapassem a competência dos representantes, deverão ser solicitadas aos seus superiores, em tempo hábil, para adoção das medidas convenientes.

Art.4º - Esta Portaria entrará em vigor a partir da data da sua publicação.

Publique-se, e cumpra-se.

Goiânia, 10 de abril de 2024.

DANILO ALVINO GUIMARÃES
Presidente da Agência Municipal de Turismo, Eventos e Lazer - AGETUL



Documento assinado eletronicamente por **Daniilo Alvino Guimarães, Presidente da Agência Municipal de Turismo, Eventos e Lazer**, em 10/04/2024, às 16:30, conforme art. 1º, III, "b", da Lei 11.419/2006.



A autenticidade do documento pode ser conferida no site <https://www.goiania.go.gov.br/sei> informando o código verificador **3919487** e o código CRC **E6B443CD**.

Avenida do Contorno, nº 788 -
- Bairro Setor Central
CEP 74055-140 Goiânia-GO

Referência: Processo Nº 23.15.000000852-2

SEI Nº 3919487v1



Prefeitura de Goiânia
Agência Municipal de Turismo, Eventos e Lazer
Diretoria Administrativa

EXTRATO DO TERMO ADITIVO AO CONTRATO 20/2023

1. LOCAL E DATA:	Goiânia, assinado digitalmente.
2. CONTRATANTES:	MUNICÍPIO DE GOIÂNIA, por meio da AGÊNCIA MUNICIPAL DE TURISMO, EVENTOS E LAZER e a empresa INGÁ COMÉRCIO E SERVIÇOS EIRELI .
3. FUNDAMENTO:	Processo SEI nº 24.15.000000409-3, em consonância com o contido no item 5.5., da Cláusula Quinta, do Contrato nº 020/2023, bem como do § 1º do art. 3º da Lei Federal nº 10.192/01 e o inciso I do Art. 136, da Lei 14.133/21.
4. OBJETO:	Constitui objeto do presente Termo de Apostilamento o reajuste dos preços do Contrato nº 020/2023.
5. VALOR:	R\$ R\$ 33.109,00 (Trinta e tres mil, cento e nove reais) mil e oitocentos e noventa reais e seis centavos)
6. PROCESSO	24.15.000000409-3.

Goiânia, 05 de abril de 2024.



Documento assinado eletronicamente por **Danilo Alvino Guimarães, Presidente da Agência Municipal de Turismo, Eventos e Lazer**, em 08/04/2024, às 16:09, conforme art. 1º, III, "b", da Lei 11.419/2006.



A autenticidade do documento pode ser conferida no site <https://www.goiania.go.gov.br/sei> informando o código verificador **3879982** e o código CRC **500C4208**.

Avenida do Contorno, nº 788 -
- Bairro Setor Central
CEP 74055-140 Goiânia-GO

Referência: Processo Nº 24.15.000000409-3

SEI Nº 3879982v1



Prefeitura de Goiânia
Agência Municipal de Turismo, Eventos e Lazer
Diretoria Administrativa

EXTRATO DO TERMO ADITIVO AO CONTRATO 21/2023

1. LOCAL E DATA:	Goiânia, assinado digitalmente.
2. CONTRATANTES:	MUNICÍPIO DE GOIÂNIA, por meio da AGÊNCIA MUNICIPAL DE TURISMO, EVENTOS E LAZER e a empresa VERTENTE DISTRIBUIÇÃO E SERVIÇOS LTDA.
3. FUNDAMENTO:	Processo nº 24.15.000000413-1, em consonância com o contido no item 5.4., da Cláusula Quinta, do Contrato nº 021/2023, bem como do § 1º do art. 3º da Lei Federal nº 10.192/01 e o inciso I do Art. 136, da Lei 14.133/21, bem como no contido no Edital PREGÃO ELETRÔNICO Nº 032/2022.
4. OBJETO:	Constitui objeto do presente Termo de Apostilamento o reajuste dos preços do Contrato nº 021/2023.
5. VALOR:	R\$ 438,10 (Quatrocentos e trinta e oito reais e dez centavos).
6. PROCESSO	24.15.000000413-1



Documento assinado eletronicamente por **Danilo Alvino Guimarães, Presidente da Agência Municipal de Turismo, Eventos e Lazer**, em 08/04/2024, às 16:08, conforme art. 1º, III, "b", da Lei 11.419/2006.



A autenticidade do documento pode ser conferida no site <https://www.goiania.go.gov.br/sei> informando o código verificador **3879706** e o código CRC **3F09755E**.

Avenida do Contorno, nº 788 -
- Bairro Setor Central
CEP 74055-140 Goiânia-GO

Referência: Processo Nº 24.15.000000413-1

SEI Nº 3879706v1



Prefeitura de Goiânia
Agência Municipal de Turismo, Eventos e Lazer
Diretoria Administrativa

EXTRATO DO TERMO DE APOSTILAMENTO DO CONTRATO Nº 012/2023

1 - CONTRATANTES	AGÊNCIA MUNICIPAL DE TURISMO, EVENTOS E LAZER – AGETUL e a empresa ANDRASCHKO E ANDRASCHKO LTDA.
2 - PROCESSO Nº:	24.15.000000408-5
3 - FUNDAMENTO:	Decorre do constante no Processo nº 24.15.000000408-5, em consonância com o contido no item 5.4., da Cláusula Quinta, do Contrato nº 012/2023, bem como do § 1º do art. 3º da Lei Federal nº 10.192/01 e o inciso I do Art. 136, da Lei 14.133/21.
4 - OBJETO:	Reajuste dos preços.
5 - VALOR:	R\$ 1.783,20 (mil, setecentos e oitenta e três reais, vinte centavos).
6 - LOCAL E DATA:	Goiânia, datado digitalmente.

Goiânia, 04 de abril de 2024.



Documento assinado eletronicamente por **Danilo Alvino Guimarães, Presidente da Agência Municipal de Turismo, Eventos e Lazer**, em 08/04/2024, às 22:53, conforme art. 1º, III, "b", da Lei 11.419/2006.



A autenticidade do documento pode ser conferida no site <https://www.goiania.go.gov.br/sei> informando o código verificador **3875600** e o código CRC **E9FB0994**.

Avenida do Contorno, nº 788 -
- Bairro Setor Central
CEP 74055-140 Goiânia-GO



Prefeitura de Goiânia
Agência Municipal de Turismo, Eventos e Lazer
Diretoria Administrativa

EXTRATO 1º TERMO DE APOSTILAMENTO AO CONTRATO Nº 013/2023

1. LOCAL E DATA:	Goiânia, data assinatura digital.
2. CONTRATANTES:	MUNICÍPIO DE GOIÂNIA, por meio da AGÊNCIA MUNICIPAL DE TURISMO, EVENTOS E LAZER e a empresa AVICOLA GOIAS COMERCIO DE FRIOS LTDA - EPP.
3. FUNDAMENTO:	Processo nº 24.15.000000417-4, em consonância com o contido no item 4.5., da Cláusula Quarta, do Contrato nº 013/2023, bem como do § 1º do art. 3º da Lei Federal nº 10.192/01 e o inciso I do Art. 136, da Lei 14.133/21
4. OBJETO:	Constitui objeto do presente Termo de Apostilamento o reajuste dos preços do Contrato nº 020/2023.
5. VALOR:	R\$ 12.851,31 (doze mil, oitocentos e cinquenta e um reais e trinta e um centavos).
6. PROCESSO	24.15.000000417-4

Goiânia, 08 de abril de 2024.



Documento assinado eletronicamente por **Danilo Alvino Guimarães, Presidente da Agência Municipal de Turismo, Eventos e Lazer**, em 08/04/2024, às 16:06, conforme art. 1º, III, "b", da Lei 11.419/2006.



A autenticidade do documento pode ser conferida no site <https://www.goiania.go.gov.br/sei> informando o código verificador **3898705** e o código CRC **8F45567A**.

Avenida do Contorno, nº 788 -
- Bairro Setor Central
CEP 74055-140 Goiânia-GO



Prefeitura de Goiânia
Agência Municipal de Turismo, Eventos e Lazer
Diretoria Administrativa

EXTRATO DO 1º TERMO DE APOSTILAMENTO AO CONTRATO Nº 015/2023

1. LOCAL E DATA:	Goiânia, assinado digitalmente
2. CONTRATANTES:	MUNICÍPIO DE GOIÂNIA, por meio da AGÊNCIA MUNICIPAL DE TURISMO, EVENTOS E LAZER e a empresa RAM COMÉRCIO DE RAÇÃO LTDA.
3. FUNDAMENTO:	Processo nº 24.15.000000412-3, em consonância com o contido no item 5.4., da Cláusula Quinta, do Contrato nº 015/2023, bem como do § 1º do art. 3º da Lei Federal nº 10.192/01 e o inciso I do Art. 136, da Lei 14.133/21.
4. OBJETO:	Constitui objeto do presente Termo de Apostilamento o reajuste dos preços do Contrato nº 015/2023.
5. VALOR:	R\$ 11.467,46 (onze mil, quatrocentos e sessenta e sete reais, quarenta e seis centavos).
6. PROCESSO	24.15.000000412-3

Goiânia, 05 de abril de 2024.



Documento assinado eletronicamente por **Danilo Alvaro Guimarães, Presidente da Agência Municipal de Turismo, Eventos e Lazer**, em 08/04/2024, às 16:07, conforme art. 1º, III, "b", da Lei 11.419/2006.



A autenticidade do documento pode ser conferida no site <https://www.goiania.go.gov.br/sei> informando o código verificador **3879383** e o código CRC **821E326C**.

Avenida do Contorno, nº 788 -
- Bairro Setor Central
CEP 74055-140 Goiânia-GO

**Prefeitura de Goiânia**

Instituto Municipal de Assistência à Saúde dos Servidores de Goiânia
Conselho de Assistência à Saúde e Social dos Servidores Municipais de Goiânia

ATA DE REUNIÃO**ATA DA DÉCIMA NONA REUNIÃO ORDINÁRIA DO ANO DE DOIS MIL E VINTE E QUATRO, CONSELHO DE ASSISTÊNCIA À SAÚDE E SOCIAL DOS SERVIDORES MUNICIPAIS DE GOIÂNIA (CONAS), DO INSTITUTO MUNICIPAL DE ASSISTÊNCIA À SAÚDE DOS SERVIDORES DE GOIÂNIA (IMAS).**

Ata da reunião do Conselho de Assistência à Saúde e Social dos Servidores Municipais de Goiânia (CONAS), foi realizada aos cinco dias do mês de março do ano de dois mil e vinte e quatro, e teve início às treze horas, na sala de reuniões do IMAS de forma híbrida. Esta teve como pauta: A socialização de relatório da equipe da UFG e da participação da Presidência do IMAS. Estiveram presentes os/as representantes da Administração Municipal: Márcio Rezende Guimarães (Titular), Viviane Cristina Vieira (Titular), Simone Ferreira da Silva (Suplente), Weyner Alves Rosa (Titular); Ricardo Pinheiro Dourado (suplente) e os representantes das entidades sindicais: Aliandro Paulo de Jesus (SINDSAÚDE), Danielle de Oliveira Sene (SINDIGOIANIA), Jordana das Mercês Bonfim (SEACONS) Meibb de Souza Santos Freitas (SINTEGO) e Tatiane Karoline Cândida Guimarães (SINDIFFISC); A reunião iniciou-se com a Presidente em exercício, Tatiane Karoline, desejando a todos e todas um bom dia de trabalho. Ato contínuo, a Conselheira Tatiane, abre a discussão sobre a apresentação dos relatórios e participação da presidência do Imas. Os/as conselheiros/as rememoram a explicação por parte do professor Luís Carlos da Silva Oliveira, que explicitou três situações dos débitos orçamentários, que são referentes aos anos de 2020, 2021, 2022, que para identificar o valor real do endividamento, houve alguns métodos de trabalho, ou seja, buscou-se atas do CONAS, atas do Conselho Fiscal, as demonstrações contábeis, os relatórios iniciais, planilhas. Segundo o mesmo, todos esses documentos foram disponibilizados pelo IMAS, citou a colaboração dos contadores Marcio e do ex- contador Robson, que não atua mais nesse Instituto, que colaboraram na realização do trabalho que foi apresentado a este colegiado. Nesse primeiro resultado entra as despesas empenhadas e receitas realizadas, sendo o enfoque orçamentário com uma diferença enorme (enfoque patrimonial e enfoque orçamentário), as despesas empenhadas em 2020, 2021 e 2022, tiveram a receita realizada e a receita arrecadada; o que inclui o enfoque do IMAS, com rastreamento das contas do que realmente entrou monetariamente no Instituto, as despesas empenhadas são as despesas daquela data, porque tinha dotação orçamentaria e haviam despesas na ASERT faturadas que não estavam empenhadas, ou seja, “é uma despesa que não existe”; para fins orçamentários, mais que foram contabilizadas normalmente para fins patrimoniais. Diante deste fato, cita que o déficit de 5 milhões, foi para 10 milhões e depois 50 milhões. O que segundo ele, comprova que foi empenhando o valor maior do que o arrecadado. Ato contínuo, a conselheira Meibb, questiona se todos conselheiros /as haviam compreendido qual a diferença de despesa realizada e despesa empenhada? A mesma reitera que pela explicação do professor Luíz: despesa realizada é aquela que foi efetivamente paga, que fez a ordem de pagamento, despesa empenhada para fins orçamentários é o que foi empenhado. É como se fosse uma reserva, eu garanto ao credor o empenho. Reitera ainda que é importante separar as despesas empenhadas em restos a pagar, dos processados e não processados. Ato contínuo, presidente em exercício. Tatiane, reforça, que é empenho, liquidação e OP, a despesa pública são etapas, 1ª etapa: a despesa na execução orçamentária, financeira planejada, onde entra a fase do empenho e a fase da despesa, 2º liquidação, 3º é o pagamento, de onde sai a ordem de pagamento, explica que esses são os restos a pagar e os não pagos. Ato contínuo, os presentes relatam que na explicação da reunião anterior, houve a comparação dos valores de dois anos, entre janeiro de 2022 a dezembro de 2023, tempo mínimo para a comparação de valores e cita que o enfoque patrimonial é fator Gerador, onde deve-se contabilizar todas as transações independentes, se estão empenhadas ou não. Se o serviço foi executado, realizado, deve-se registrar, pois isso reflete no orçamento patrimonial, e finaliza reforçando que a secretaria de finanças vai contabilizar a partir do exercício socializado; inclusive com valor a receber da COMURG. Ato contínuo, rememoram a fala da representante da equipe da UFG, Sra. Luana, onde a mesma afirmou que para a Secretaria de finanças no município, a dívida do IMAS é de 22 milhões, e que há um grande desencontro de informações, onde a pasta não tem acesso aos prestadores, e sim a uma parte do que é feito, não tem acesso na integralidade do que se é feito internamente. Ato contínuo, este colegiado, diz que o projeto de Lei precisa ser bem elaborado, e deixa claro que o aumento das alíquotas será o último a ser colocado em prática e ressalta ainda o relato

do Professor Marcus Vinícius, em relação as dificuldades enfrentadas pela equipe da UFG junto ao IMAS. Dentre elas: mudança de gestão, de governo, de presidente, inviabiliza o bom andamento dos trabalhos que estão sendo realizados. Segundo o mesmo, com atual gestão do Instituto, os trabalhos estão sendo executados de maneira satisfatória. Diz ainda, que o CONAS, tem conhecimento desse trabalho. Membros da equipe da UFG, reafirmaram que o CONAS tem força, independente de quem é o gestor, e reforça que a UFG pretende definir e dar mais autonomia ao conselho do CONAS nesse novo processo de reestruturação. Ato contínuo, a conselheira Meibb, diz que muito do que vem sendo apresentado nesta nova reestruturação, já haviam sido pautadas por este colegiado junto ao prefeito de Goiânia. Ato contínuo, o conselheiro Aliandro, reforça que o CONAS, já propôs um piso e um teto na tabela de valores, com objetivo de atrair os maiores salários da prefeitura e melhorar a saúde financeira do Imas, mais que nunca houve resposta. Ato contínuo, discutem a fala da secretária executiva, Priscilla Honorato, que no momento oportuno, explicitou que serão apresentadas duas tabelas de valores e que serão dois tipos de usuários para o IMAS, para cada tipo de atendimento realizado pelos hospitais e que juntamente com a equipe da UFG, estão elaborando um projeto de Lei para trazer melhorias ao IMAS. Reafirmou também, ser uma das responsáveis e que não se deve comparar o IMAS com o IPASGO, devido a grande quantidade de usuários que tem naquele Instituto. Ato contínuo, rememoramos também a apresentação do professor Eriberto F. B. Marin, que contextualizou o trabalho desenvolvido durante o ano de dois mil e vinte e três, que encontrou um grande desafio ao enfrentar os problemas do Instituto e teve um diagnóstico muito positivo do IMAS, pois é um órgão muito importante, do ponto de vista do trabalho desenvolvido de Assistência à Saúde do Servidor do Município de Goiânia, reafirmou também, que as questões que o professor Marcus havia pontuado, eram muito importantes, dentre elas, a visão sob a perspectiva dos usuários, dos beneficiários. Identificou que o Imas possui muitos problemas, que acessar as informações e documentos foi de suma importância no contexto de análise para identificar situações problemáticas que necessitam de mudanças e adequação. Seguiu o relato sob uma ótica geral, envolvendo questão jurídica, financeira, orçamentaria, estrutural, na capacitação, no espaço físico, são várias as questões analisadas, tendo sido identificados muitos gargalos. Foi relatado ainda, que mesmo diante da complexidade das questões citadas nesta socialização, a equipe da UFG, vislumbra possíveis soluções. Reitera que o CONAS tem um papel fundamental nessa caminhada. Enfatizou que a equipe da UFG, irá apresentar um projeto de lei de natureza jurídica, dando autonomia ao Imas. Ato contínuo, a presidente Tatiane, reforça com este conselho a explicação anterior do professor Marcus Vinícius, que explicou que será feito um média dos últimos 12 (doze) meses, sobre a fatura do prestador e que será lançado com um valor de 5(cinco) anos, onde não haverá mais cota, e que o empenho será feito a cada ano. Ato contínuo, a conselheira Meibb, enfatiza que as mudanças serão necessárias, que sendo colocadas em prática, trarão mais transparência, garantindo assim um atendimento de qualidade aos usuários \as que tanto necessitam. A socialização da reunião anterior foi muito importante, para que os conselheiros\as pudessem compreender melhor o projeto de reestruturação apresentado e conseqüentemente pudessem alinhar o posicionamento do CONAS. A presidente Tatiane, pergunta aos presentes se há algo mais a ser tratado, não havendo a mesma, encerra a presente reunião as quinze horas e trinta e cinco minutos. Não havendo nada mais a relatar, eu, Márcio Rezende Guimarães, encerro esta ata que, após lida e aprovada, será assinada pelos presentes.



Documento assinado eletronicamente por **Tatiane Karoline Cândida Guimarães, Membro do Conselho de Assistência à Saúde e Social dos Servidores Municipais de Goiânia**, em 05/04/2024, às 12:40, conforme art. 1º, III, "b", da Lei 11.419/2006.



Documento assinado eletronicamente por **Simone Ferreira da Silva, Membro do Conselho de Assistência à Saúde e Social dos Servidores Municipais de Goiânia**, em 05/04/2024, às 14:12, conforme art. 1º, III, "b", da Lei 11.419/2006.



Documento assinado eletronicamente por **Viviane Cristina Vieira, Membro do Conselho de Assistência à Saúde e Social dos Servidores Municipais de Goiânia**, em 05/04/2024, às 14:26, conforme art. 1º, III, "b", da Lei 11.419/2006.



Documento assinado eletronicamente por **Márcio Rezende Guimarães, Membro do Conselho de Assistência à Saúde e Social dos Servidores Municipais de Goiânia**, em 05/04/2024, às 14:30, conforme art. 1º, III, "b", da Lei 11.419/2006.



Documento assinado eletronicamente por **Danielle de Oliveira Sene, Membro do Conselho de Assistência à Saúde e Social dos Servidores Municipais de Goiânia**, em 05/04/2024, às 14:43, conforme art. 1º, III, "b", da Lei 11.419/2006.



Documento assinado eletronicamente por **Jordana das Mercês Bonfim, Membro do Conselho de Assistência à Saúde e Social dos Servidores Municipais de Goiânia**, em 07/04/2024, às 19:35, conforme art. 1º, III, "b", da Lei 11.419/2006.



Documento assinado eletronicamente por **Weyner Alves Rosa, Membro do Conselho de Assistência à Saúde e Social dos Servidores Municipais de Goiânia**, em 08/04/2024, às 08:10, conforme art. 1º, III, "b", da Lei 11.419/2006.



Documento assinado eletronicamente por **Meibb de Souza Santos Freitas, Membro do Conselho de Assistência à Saúde e Social dos Servidores Municipais de Goiânia**, em 08/04/2024, às 10:34, conforme art. 1º, III, "b", da Lei 11.419/2006.



Documento assinado eletronicamente por **Ricardo Pinheiro Dourado, Membro do Conselho de Assistência à Saúde e Social dos Servidores Municipais de Goiânia**, em 08/04/2024, às 14:41, conforme art. 1º, III, "b", da Lei 11.419/2006.



A autenticidade do documento pode ser conferida no site <https://www.goiania.go.gov.br/sei> informando o código verificador **3872313** e o código CRC **A1A04D28**.

Avenida Paranaíba, nº 1413 -
- Bairro Setor Central
CEP 74015-125 Goiânia-GO

Referência: Processo Nº 24.14.000002355-4

SEI Nº 3872313v1

**Prefeitura de Goiânia**

Instituto Municipal de Assistência à Saúde dos Servidores de Goiânia
Conselho de Assistência à Saúde e Social dos Servidores Municipais de Goiânia

ATA DE REUNIÃO**ATA DA VIGÉSIMA REUNIÃO ORDINÁRIA, DO ANO DE DOIS MIL E VINTE E QUATRO, CONSELHO DE ASSISTÊNCIA À SAÚDE E SOCIAL DOS SERVIDORES MUNICIPAIS DE GOIÂNIA (CONAS), DO INSTITUTO MUNICIPAL DE ASSISTÊNCIA À SAÚDE DOS SERVIDORES DE GOIÂNIA (IMAS)**

Ata da reunião do Conselho de Assistência à Saúde e Social dos Servidores Municipais de Goiânia (CONAS), foi realizada aos dias cinco do mês de março do ano de dois mil e vinte e quatro, e teve início às quinze horas e quarenta e cinco minutos na sala de reuniões do IMAS de forma híbrida. Esta teve como pauta: Socialização da apresentação dos relatórios e debates dos relatórios. Estiveram presentes os/as representantes da Administração Municipal: Márcio Rezende Guimarães (Titular), Ricardo Pinheiro Dourado (Titular), Viviane Cristina Vieira (Titular) e Weyner Alves Rosa (Titular); e os representantes das entidades sindicais: Aliandro Paulo de Jesus (SINDSAÚDE), Danielle de Oliveira Sene (SINDIGOIANIA), Jordana das Mercês Bonfim (SEACONS), Meibb de Souza Santos Freitas (SINTEGO) e Tatiane Karoline Cândida Guimarães (SINDIFFISC). A reunião iniciou-se com a Presidente em exercício, Tatiane Karoline cumprimentando a todos e todas e desejando um ótimo dia de trabalho. Ato contínuo, a Conselheira Tatiane, continua fazendo a memória da apresentação da equipe da UFG, onde é feita uma breve socialização dos que estavam presentes na reunião, ainda sobre a fala da coordenadora geral do projeto, Luana Cássia Miranda Ribeiro, que havia enfatizado três pontos importantes a serem esclarecidos (esclarecimentos a respeito dos pagamentos que serão por ordem cronológica, sanear as indenizações remanescentes e forma de como será paga as indenizações dos prestadores), e reforçou a importância da presença do CONAS perante o projeto e contexto do IMAS, ato contínuo, contextualizamos fala do Professor Marcus Vinícius, que havia explicado a respeito do débito do IMAS que hoje se encontra na casa dos R\$ 220.000.000,00 (duzentos e vinte milhões de reais), relata que o TCM, solicitou ao IMAS a ordem de pagamento referente a 31/12/2021 a 31/12/2022, e juntado apenas um relatório de despesas a pagar com data da autuação do processo e data de pagamento, dizendo que é necessário o relatório para organizar a forma como será o pagamento dos prestadores, e que será publicado a Portaria de Ordem Cronológica de pagamentos contendo restos a pagar processados e não processados, dessa forma ressaltou que, todo prestador terá segurança ao ler a publicação, que irão receber através da ordem, citou também que cada exercício de pagamento inicia-se 01/01 e finda em 31/12, do respectivo ano. Então o resto a pagar não poderá concorrer com o ser que serviço prestado no ano atual, por isso a necessidade de uma ordem cronológica, essa lista será publicada mensalmente. Continuando a discussão sobre a fala do Professor Marcus Vinícius, que relatou nunca ter existido a menor intenção de não fazer pagamentos aos prestadores. Ato contínuo, a conselheira Meibb, relembra ter dito aos presentes, que os burburinhos ocorrem pelo fato, que as informações são da forma como recebem e/ou que interpretam, devido a situação que o IMAS/Saúde se encontra hoje, isso ocorreu pela incerteza dos pagamentos que os prestadores vêm vivenciando nos dias atuais. Ato contínuo, discutimos sobre as informações recebidas acerca das receitas, como: quantos servidores são; quais os servidores? quais deles são descontados em folha? qual secretaria? quanto se deve depositar mês a mês, de cada secretaria? são os dados que irão embasar estudos da receita. Ato contínuo, nos reiteramos da fala da Sra. Luana, disse que a UFG depende da SEMAD, para estas informações, pois todos que são da Educação e Saúde aderem ao IMAS pela SEMAD e que a despesa está sendo controlada, pois precisa desmembrar a receita para chegar em um ponto de equilíbrio. Ato contínuo, a conselheira Meibb, reforça a importância do diálogo com os prestadores. Cita ainda que um(a) prestador(a), relata que o grande desespero dela com o IMAS é a burocracia de lançar e não receber, a prestadora diz ainda que com o IPASGO é diferente. A conselheira Meibb, continua se posicionando em relação as reclamações dos/as que se os prestadores/as, e resalta a necessidade de repassar as informações/capacitação aos prestadores/as. Acredita que somente assim, esses terão interesse em continuar credenciado ao Imas. Ato contínuo a Presidente Tatiana Caroline convoca a próxima para o dia doze de março do ano dois mil e quatro, Pauta atendimento dos usuários do imas, acompanhamento do processo do conselho fiscal do Imas, reclamação dos usuários e prestadores de serviços. Ato contínuo, Dado ao avançar da hora, dezessete horas e hum minuto a presidente em exercício, Tatiane, declaram encerrada a reunião. Não tendo nada mais relatar, eu Marcio Rezende Guimaraes (suplente), o mesma encerra a presente ata que após lida e aprovada, será assinada pelos presentes.



Documento assinado eletronicamente por **Tatiane Karoline Cândida Guimarães, Membro do Conselho de Assistência à Saúde e Social dos Servidores Municipais de Goiânia**, em 05/04/2024, às 12:41, conforme art. 1º, III, "b", da Lei 11.419/2006.



Documento assinado eletronicamente por **Simone Ferreira da Silva, Membro do Conselho de Assistência à Saúde e Social dos Servidores Municipais de Goiânia**, em 05/04/2024, às 14:13, conforme art. 1º, III, "b", da Lei 11.419/2006.



Documento assinado eletronicamente por **Viviane Cristina Vieira, Membro do Conselho de Assistência à Saúde e Social dos Servidores Municipais de Goiânia**, em 05/04/2024, às 14:26, conforme art. 1º, III, "b", da Lei 11.419/2006.



Documento assinado eletronicamente por **Danielle de Oliveira Sene, Membro do Conselho de Assistência à Saúde e Social dos Servidores Municipais de Goiânia**, em 05/04/2024, às 14:43, conforme art. 1º, III, "b", da Lei 11.419/2006.



Documento assinado eletronicamente por **Jordana das Mercês Bonfim, Membro do Conselho de Assistência à Saúde e Social dos Servidores Municipais de Goiânia**, em 07/04/2024, às 19:36, conforme art. 1º, III, "b", da Lei 11.419/2006.



Documento assinado eletronicamente por **Weyner Alves Rosa, Membro do Conselho de Assistência à Saúde e Social dos Servidores Municipais de Goiânia**, em 08/04/2024, às 08:10, conforme art. 1º, III, "b", da Lei 11.419/2006.



Documento assinado eletronicamente por **Márcio Rezende Guimarães, Membro do Conselho de Assistência à Saúde e Social dos Servidores Municipais de Goiânia**, em 08/04/2024, às 08:41, conforme art. 1º, III, "b", da Lei 11.419/2006.



Documento assinado eletronicamente por **Meibb de Souza Santos Freitas, Membro do Conselho de Assistência à Saúde e Social dos Servidores Municipais de Goiânia**, em 08/04/2024, às 10:35, conforme art. 1º, III, "b", da Lei 11.419/2006.



Documento assinado eletronicamente por **Ricardo Pinheiro Dourado, Membro do Conselho de Assistência à Saúde e Social dos Servidores Municipais de Goiânia**, em 08/04/2024, às 14:42, conforme art. 1º, III, "b", da Lei 11.419/2006.



A autenticidade do documento pode ser conferida no site <https://www.goiania.go.gov.br/sei> informando o código verificador **3873406** e o código CRC **78DCDF5B**.

Avenida Paranaíba, nº 1413 -
- Bairro Setor Central
CEP 74015-125 Goiânia-GO

**Prefeitura de Goiânia**

Instituto Municipal de Assistência à Saúde dos Servidores de Goiânia
Conselho de Assistência à Saúde e Social dos Servidores Municipais de Goiânia

ATA DE REUNIÃO**ATA DA VIGÉSIMA PRIMEIRA REUNIÃO, EXTRAORDINÁRIA, DO ANO DE DOIS MIL E VINTE E QUATRO, CONSELHO DE ASSISTÊNCIA À SAÚDE E SOCIAL DOS SERVIDORES MUNICIPAIS DE GOIÂNIA (CONAS), DO INSTITUTO MUNICIPAL DE ASSISTÊNCIA À SAÚDE DOS SERVIDORES DE GOIÂNIA (IMAS).**

Ata da reunião do Conselho de Assistência à Saúde e Social dos Servidores Municipais de Goiânia (CONAS), que foi realizada aos doze dias do mês de março do ano de dois mil e vinte e quatro, que teve início às oito horas e trinta e quatro minutos, na sala de reunião do IMAS. Esta teve como pauta: Atendimento dos usuários\as do IMAS; Acompanhamento do processo de nomeação do Conselho Fiscal de Saúde, Reclamações dos usuários\as ; Prestadores de serviço. Estiveram presentes os/as representantes da Administração Municipal: Simone Ferreira da Silva (Titular), Márcio Rezende Guimarães (Titular), Viviane Cristina Vieira (Titular); Ricardo Pinheiro Dourado e Weyner Alves Rosa. Os representantes das entidades sindicais: Aliandro Paulo de Jesus (SINDSAÚDE), Danielle de Oliveira Sene (SINDIGOIANIA), Jordana das Mercês Bonfim (SEACONS) Meibb dos Santos Sousa Freitas (SINTEGO) e Tatiane Karoline Cândida Guimarães (SINDIFFISC). Dando início, a presidenta Tatiane Karoline, cumprimenta a todos e todas, desejando um excelente dia de trabalho e traz em pauta o processo SEI 24.14.000000957-8, que retorna da Casa Civil, informando que as Atas da décima primeira reunião ordinária até a décima oitava reunião extraordinária foram publicadas no diário oficial no dia onze de março de dois mil e vinte quatro, edição oito mil duzentos e quarenta seis. Ato contínuo, o conselheiro Aliandro solicita a palavra e pede informações sobre o andamento do processo de nomeação dos membros do Conselho Fiscal de Saúde, que desde o dia dois de outubro de dois mil e vinte três, e até a data atual não foram nomeados\as. O processo iniciou no IMAS e seguiu para Casa Civil, na Gerência de Redação e Revisão de Atos Oficiais - GERRO, segue com seu acesso restrito. Ato contínuo, os conselheiros\as representantes das entidades sindicais trazem as informações dos Hospitais, Clínicas e Laboratórios, que não estão conseguindo garantir atendimento aos usuários do Instituto. Alguns credenciados estão sem cotas para atendimento mensal, mesmo estando com o contrato vigente, outros estão sem poder garantir atendimento por estarem com o seu contrato vencido, sem saldo contratual. Os credenciados estão se direcionando ao Instituto para obter informações, dialogar e assim, voltar a atender os usuários\as do IMAS. Ato contínuo, o conselheiro Aliandro, pede a palavra e expõe as reclamações dos usuários: Sra. P. relata que a Dra. Angelita França suspendeu o atendimento, pois o Hospital Jacob Facury não tem cota e não pode atender os pacientes do instituto. Ato contínuo, a Conselheira Danielle relata o caso do INCOR São Lucas, que está com a guia autorizada de cateterismo de M.J.G.M, mas não irá atender o paciente pois o credenciado pediu a suspensão do seu contrato até a regularização dos pagamentos dos faturamentos que estão atrasados pelo órgão. A guia do paciente será cancelada e o paciente foi orientado a procurar outro local para atendimento. Ato contínuo, a conselheira Jordana traz ao colegiado várias informações, dentre eles o caso do Hospital Ruy Azeredo que está sem saldo contratual para atender os pacientes; ou caso é o da servidora P. que procura atendimento com o médico neurologista junto a equipe de assistência social do IMAS, e é informada que não tem credenciado até o momento; paciente R. não encontrou atendimento para a sua criança nos Hospitais referenciados, IGOPE e Infantil de Campinas, ambos não estão atendendo; A Sra V.A procurou pelo atendimento de urgência oftalmológica nos Hospitais referenciados do IMAS, mas obteve a informação que não estão atendendo os usuários do Instituto. A dificuldade dos usuários\as para encontrar os credenciados que ainda estão atendendo é imensa. Situação que tem gerado grande descontentamento e revolta dos servidores\as, que tem o valor descontado em seu salário mensalmente; em contrapartida, os credenciados com contrato ativo estão sem cota para atendimento, procuram o instituto e não conseguem resolver. Os conselheiros\as representantes sindicais solicitam a presença do Presidente do IMAS nesta reunião, mas recebem a informação da Chefe de Gabinete, que ele está em reunião fora do Instituto, não podendo naquele momento comparecer. Ato contínuo a presidenta em exercício convoca reunião extraordinária para o dia dezoito de março do ano de 2024, tendo como

pauta: Apresentação dos relatórios desenvolvidos por membros da equipe da UFG. Tendo em vista o avançar da hora, a presidente do CONAS, Sra Tatiane, pergunta aos conselheiros\as se há algo mais a ser relatado nesta reunião, não tendo, encerra a presente reunião, as dez horas e quarenta seis minutos e agradece a participação dos conselheiros\as. Eu, Aliandro, conselheiro, encerro a presente ata que, após lida e aprovada, será assinada pelos presentes.



Documento assinado eletronicamente por **Tatiane Karoline Cândida Guimarães, Membro do Conselho de Assistência à Saúde e Social dos Servidores Municipais de Goiânia**, em 05/04/2024, às 12:41, conforme art. 1º, III, "b", da Lei 11.419/2006.



Documento assinado eletronicamente por **Simone Ferreira da Silva, Membro do Conselho de Assistência à Saúde e Social dos Servidores Municipais de Goiânia**, em 05/04/2024, às 14:13, conforme art. 1º, III, "b", da Lei 11.419/2006.



Documento assinado eletronicamente por **Viviane Cristina Vieira, Membro do Conselho de Assistência à Saúde e Social dos Servidores Municipais de Goiânia**, em 05/04/2024, às 14:26, conforme art. 1º, III, "b", da Lei 11.419/2006.



Documento assinado eletronicamente por **Danielle de Oliveira Sene, Membro do Conselho de Assistência à Saúde e Social dos Servidores Municipais de Goiânia**, em 05/04/2024, às 14:43, conforme art. 1º, III, "b", da Lei 11.419/2006.



Documento assinado eletronicamente por **Jordana das Mercês Bonfim, Membro do Conselho de Assistência à Saúde e Social dos Servidores Municipais de Goiânia**, em 07/04/2024, às 19:36, conforme art. 1º, III, "b", da Lei 11.419/2006.



Documento assinado eletronicamente por **Weyner Alves Rosa, Membro do Conselho de Assistência à Saúde e Social dos Servidores Municipais de Goiânia**, em 08/04/2024, às 08:10, conforme art. 1º, III, "b", da Lei 11.419/2006.



Documento assinado eletronicamente por **Márcio Rezende Guimarães, Membro do Conselho de Assistência à Saúde e Social dos Servidores Municipais de Goiânia**, em 08/04/2024, às 08:42, conforme art. 1º, III, "b", da Lei 11.419/2006.



Documento assinado eletronicamente por **Meibb de Souza Santos Freitas, Membro do Conselho de Assistência à Saúde e Social dos Servidores Municipais de Goiânia**, em 08/04/2024, às 10:35, conforme art. 1º, III, "b", da Lei 11.419/2006.



Documento assinado eletronicamente por **Ricardo Pinheiro Dourado, Membro do Conselho de Assistência à Saúde e Social dos Servidores Municipais de Goiânia**, em 08/04/2024, às 14:42, conforme art. 1º, III, "b", da Lei 11.419/2006.



A autenticidade do documento pode ser conferida no site <https://www.goiania.go.gov.br/sei> informando o código verificador **3873719** e o código CRC **00473F32**.

Avenida Paranaíba, nº 1413 -
- Bairro Setor Central
CEP 74015-125 Goiânia-GO

**Prefeitura de Goiânia**

Instituto Municipal de Assistência à Saúde dos Servidores de Goiânia
Conselho de Assistência à Saúde e Social dos Servidores Municipais de Goiânia

ATA DE REUNIÃO**ATA DA VIGÉSIMA SEGUNDA REUNIÃO EXTRAORDINÁRIA, DO ANO DE DOIS MIL E VINTE E QUATRO, CONSELHO DE ASSISTÊNCIA À SAÚDE E SOCIAL DOS SERVIDORES MUNICIPAIS DE GOIÂNIA (CONAS), DO INSTITUTO MUNICIPAL DE ASSISTÊNCIA À SAÚDE DOS SERVIDORES DE GOIÂNIA (IMAS)**

Ata da reunião do Conselho de Assistência à Saúde e Social dos Servidores Municipais de Goiânia (CONAS), realizada aos dezenove dias do mês de março do ano de dois mil e vinte e quatro (19/03/2024), que teve início às oito horas e quarenta minutos (08:40), na sala de reuniões do IMAS de forma híbrida. Esta teve como pauta: Demanda do IMAS; Apresentação dos relatórios pela equipe jurídica da UFG; Estiveram presentes os/as representantes da Administração Municipal: Márcio Rezende Guimarães (Titular), Ricardo Pinheiro Dourado (Titular), Simone Ferreira da Silva (Titular), Viviane Cristina Vieira (Titular) e Weyner Alves Rosa (Titular) e os representantes das entidades sindicais: Aliandro Paulo de Jesus (SINDSAÚDE), Danielle de Oliveira Sene (SINDIGOIANIA), Jordana das Mercês Bonfim (SEACONS), Meibb de Souza Santos Freitas (SINTEGO) e Tatiane Karoline Cândida Guimarães (SINDIFFISC). A reunião iniciou-se com a Presidente em exercício, Tatiane Karoline cumprimentando a todos e dando início aos trabalhos do colegiado. Ato contínuo, o conselheiro Aliandro, pede a palavra, informa que o Hospital Jacob Facury está com o atendimento suspenso, alegando falta de saldo contratual. O Hospital informou ao conselheiro que os seus representantes estiveram no IMAS para conversar, mas não conseguiram resolver. Os conselheiros sindicalistas presentes relatam que estão recebendo várias denúncias dos usuários do IMAS, que não estão encontrando atendimento pediátrico para os seus filhos/as; casos desesperadores de pais que batem na porta dos hospitais credenciados, dentre eles, o Hospital Infantil de Campinas e IGOPE, e não são estão encontrando atendimento. Este fato tem gerado superlotação nos CAIS e UPAS, sendo esses seus únicos recursos. Ato contínuo, a conselheira Jordana, pede a palavra e solicita que todas as denúncias sejam repassadas ao Ministério Público e Câmara Municipal. Ato contínuo, os conselheiros/as relatam que estão recebendo reclamações de falta de atendimentos aos usuários do IMAS nas especialidades de ortopedia, queimaduras, pediatria, oftalmologia bem como exames de imagem de baixa, média e alta complexidade. Os prestadores que estão sendo apresentados como opções pela equipe da presidência como alternativa para as especialidades acima mencionadas não conseguem suprir as demandas. Ato contínuo, os conselheiros/as, deliberam pelo envio do Ofício nº 26 / 2024, convidando a Presidente da FEHOESG, Federação dos Hospitais do Estado de Goiás, Senhora Christiane do Valle para comparecer em reunião com este colegiado, no dia dois de abril de dois mil e vinte e quatro. A presidente do conselho em exercício Tatiane Karoline, convoca reunião para dar continuidade à pauta da presente reunião. Sendo assim as dez horas e trinta e cinco minutos, devido ao avançar da hora, encerra esta reunião. Não tendo nada mais a relatar, eu, Aliandro Paulo de Jesus, encerro a presente ata que após lida e aprovada, será assinada pelos presentes.



Documento assinado eletronicamente por **Tatiane Karoline Cândida Guimarães, Membro do Conselho de Assistência à Saúde e Social dos Servidores Municipais de Goiânia**, em 05/04/2024, às 12:41, conforme art. 1º, III, "b", da Lei 11.419/2006.



Documento assinado eletronicamente por **Simone Ferreira da Silva, Membro do Conselho de Assistência à Saúde e Social dos Servidores Municipais de Goiânia**, em 05/04/2024, às 14:13, conforme art. 1º, III, "b", da Lei 11.419/2006.



Documento assinado eletronicamente por **Viviane Cristina Vieira, Membro do Conselho de Assistência à Saúde e Social dos Servidores Municipais de Goiânia**, em 05/04/2024, às 14:26, conforme art. 1º, III, "b", da Lei 11.419/2006.



Documento assinado eletronicamente por **Danielle de Oliveira Sene, Membro do Conselho de Assistência à Saúde e Social dos Servidores Municipais de Goiânia**, em 05/04/2024, às 14:44, conforme art. 1º, III, "b", da Lei 11.419/2006.



Documento assinado eletronicamente por **Jordana das Mercês Bonfim, Membro do Conselho de Assistência à Saúde e Social dos Servidores Municipais de Goiânia**, em 07/04/2024, às 19:37, conforme art. 1º, III, "b", da Lei 11.419/2006.



Documento assinado eletronicamente por **Weyner Alves Rosa, Membro do Conselho de Assistência à Saúde e Social dos Servidores Municipais de Goiânia**, em 08/04/2024, às 08:10, conforme art. 1º, III, "b", da Lei 11.419/2006.



Documento assinado eletronicamente por **Márcio Rezende Guimarães, Membro do Conselho de Assistência à Saúde e Social dos Servidores Municipais de Goiânia**, em 08/04/2024, às 08:42, conforme art. 1º, III, "b", da Lei 11.419/2006.



Documento assinado eletronicamente por **Meibb de Souza Santos Freitas, Membro do Conselho de Assistência à Saúde e Social dos Servidores Municipais de Goiânia**, em 08/04/2024, às 10:35, conforme art. 1º, III, "b", da Lei 11.419/2006.



Documento assinado eletronicamente por **Ricardo Pinheiro Dourado, Membro do Conselho de Assistência à Saúde e Social dos Servidores Municipais de Goiânia**, em 08/04/2024, às 14:42, conforme art. 1º, III, "b", da Lei 11.419/2006.



A autenticidade do documento pode ser conferida no site <https://www.goiania.go.gov.br/sei> informando o código verificador **3873866** e o código CRC **491064DE**.

Avenida Paranaíba, nº 1413 -
- Bairro Setor Central
CEP 74015-125 Goiânia-GO

**Prefeitura de Goiânia**

Instituto Municipal de Assistência à Saúde dos Servidores de Goiânia
Conselho de Assistência à Saúde e Social dos Servidores Municipais de Goiânia

ATA DE REUNIÃO**ATA DA VIGÉSIMA TERCEIRA REUNIÃO EXTRAORDINÁRIA, DO ANO DE DOIS MIL E VINTE E QUATRO, CONSELHO DE ASSISTÊNCIA À SAÚDE E SOCIAL DOS SERVIDORES MUNICIPAIS DE GOIÂNIA (CONAS), DO INSTITUTO MUNICIPAL DE ASSISTÊNCIA À SAÚDE DOS SERVIDORES DE GOIÂNIA (IMAS)**

Ata da reunião do Conselho de Assistência à Saúde e Social dos Servidores Municipais de Goiânia (CONAS), realizada aos dezenove dias do mês de março do ano de dois mil e vinte e quatro (19/03/2024), que teve início às dez horas e quarenta minutos (10:40), na sala de reuniões do IMAS de forma híbrida. Esta teve como pauta: Apresentação dos relatórios pelos membros da equipe jurídica da UFG; Estiveram presentes os/as representantes da Administração Municipal: Márcio Rezende Guimarães (Titular), Ricardo Pinheiro Dourado (Titular), Simone Ferreira da Silva (Titular), Viviane Cristina Vieira (Titular) e Weyner Alves Rosa (Titular) e os representantes das entidades sindicais: Aliandro Paulo de Jesus (SINDSAÚDE), Danielle de Oliveira Sene (SINDIGOIANIA), Jordana das Mercês Bonfim (SEACONS), Meibb de Souza Santos Freitas (SINTEGO) e Tatiane Karoline Cândida Guimarães (SINDIFFISC). A reunião iniciou-se com a Presidente em exercício, Tatiane Karoline, dando continuidade aos trabalhos. Ato contínuo, conselheira Meibb, pede a palavra e compartilha com este colegiado, a reunião que participou na sala da presidência do IMAS, no dia treze de março de dois mil e vinte e quatro (13/03/24), às onze horas (11:00), onde estiveram presentes a Presidenta do SINTEGO e Deputada Estadual Bia de Lima, o Presidente do IMAS Dr. Marcelo Marques, a Chefe de Gabinete Sra. Gisele, a Secretária Executiva Sra. Priscila Honorato e a Conselheira do CONAS representante do SINTEGO Sra. Meibb Freitas; Na ocasião foi questionado ao presidente do IMAS, o que está sendo pensado para resolver o caos enfrentado pelos usuários/as, com as frequentes suspensões dos atendimentos em muitas especialidades, dentre elas, o atendimento do Hospital Infantil de Campinas, assim como o Hospital Ortopédico, os cancelamentos de consultas eletivas e retornos cirúrgicos. No momento oportuno, foi relatado pela gestão do IMAS, que o Hospital Infantil de Campinas, não estava emitindo notas e por este motivo não foi possível efetuar o pagamento e garantir os atendimentos. Vale ressaltar, que este colegiado vem questionando há vários dias o não atendimento deste hospital, e não havia sido informado deste fato relatado pelo presidente do IMAS. Tendo como base esta informação, Os conselheiros do CONAS deliberam por convidar por via ofício a gestão do Hospital Infantil de Campinas, para se reunir na próxima reunião deste colegiado, que acontecerá no dia vinte e seis de março de 2024 (26/03), onde será exposta a situação atual. Atualmente, o Hospital Infantil de Campinas é referência nos atendimentos pediátricos em Goiânia, por ter grande quantidade de especialistas, UTI pediátrica e NEO Natal, Urgência e Emergência. Outro hospital ofertado como opção nesta especialidade não consegue atender toda a demanda exigida, a exemplo o IGOPE. Ato contínuo, a presidente Tatiane, relata que a pouca adesão no novo edital de credenciamento, dificulta ainda mais garantir os atendimentos aos usuários/as. Ato contínuo, o professor Marcus, da equipe da UFG, se posiciona, devido ter assistido como ouvinte a primeira reunião, e pôde então perceber a importância da pauta discutida na reunião do CONAS. O mesmo reafirma que a equipe da UFG é imparcial no que se refere ao tratamento entre o Conselho (CONAS) e a Presidência do Instituto. O Professor Marcus, salientou ainda o quanto é importante a transparência na administração pública, pois com essa clareza a própria sociedade entende melhor o que está sendo feito, ainda com a palavra, mencionando também o importante papel que o CONAS exerce nas tomadas de decisões frente ao IMAS. O conselho coloca a importância da UFG no planejamento através dos vários grupos de trabalho, fato este que nunca havia acontecido no IMAS, acreditando que este trabalho tende a melhorar e muito na Gestão do Instituto, porém, ressalta que esses saldos que estão ficando para trás vem causando muito transtorno ao setor financeiro, pois os prestadores ficam sem saber como será feito o pagamento da dívida passada, informa também que saiu no Diário Oficial o cronograma de pagamento que será usado a partir de agora, elenca que ocorrerá de algum prestador/a ficar fora dos pagamentos e isso está gerando muita confusão, então quando se fala de transparência, é necessário que tenha clareza em todo o processo, para que todos/as tenham o entendimento de como está sendo realizado. Ato contínuo, o professor Marcus relata a dificuldade enfrentada pela equipe da UFG num determinado momento em acessar documentação necessária junto ao grupo jurídico do IMAS. Há aproximadamente seis meses de análise documental, sentiu segurança em falar o que estava acontecendo entre o sistema da ASERT e o sistema da prefeitura que não havia compatibilidades de informações entre ambos, e que sem essa coligação, seria ainda mais complicado qualquer tipo de resolução técnica. Com o passar do tempo a equipe da UFG foi aprofundando nas análises e conseguiram, por fim, identificar os restos a pagar, e apresentou a alternativa de como poderia ser realizado os respectivos pagamentos, para não ocorressem prejuízos aos/as prestadores/as. Ato contínuo, a Conselheira Meibb, enfatiza que após essas explicações, está sendo possível aos presentes compreender as medidas que estão sendo construídas, porém essas informações não estão chegando aos prestadores o que provoca uma insegurança e a baixa adesão ao processo de

credenciamento. Foi reiterado a este colegiado que a portaria para novos/as credenciados/as foi publicada no dia 27 de fevereiro de dois mil e vinte e quatro (27/02) e passa a vigorar no dia 27 de março do presente ano. Ato contínuo, o colegiado na pessoa da Presidente Tatiane, solicita à equipe jurídica da UFG reunião dia vinte e seis de março do ano de dois mil e vinte e quatro, tendo como pauta: Esclarecimentos sobre o novo edital de credenciamento; Atribuições do CONAS. A presidente em exercício Tatiane Karoline, convoca para o dia 26 de março (26/03) uma reunião extraordinária, que acontecerá às 08:30 da manhã na sede do IMAS, e terá como pauta: Reunião com a administração do Hospital Infantil de Campinas. Ato contínuo, dado ao avançar da hora, sendo doze horas e quinze minutos (12:15), a presidente em exercício, Tatiane Karoline, declara encerrada a reunião. Não tendo nada mais a relatar, eu, Aliandro Paulo de Jesus (Titular) encerro a presente ata, que após lida e aprovada, será assinada pelos presentes.



Documento assinado eletronicamente por **Tatiane Karoline Cândida Guimarães, Membro do Conselho de Assistência à Saúde e Social dos Servidores Municipais de Goiânia**, em 05/04/2024, às 12:41, conforme art. 1º, III, "b", da Lei 11.419/2006.



Documento assinado eletronicamente por **Simone Ferreira da Silva, Membro do Conselho de Assistência à Saúde e Social dos Servidores Municipais de Goiânia**, em 05/04/2024, às 14:13, conforme art. 1º, III, "b", da Lei 11.419/2006.



Documento assinado eletronicamente por **Viviane Cristina Vieira, Membro do Conselho de Assistência à Saúde e Social dos Servidores Municipais de Goiânia**, em 05/04/2024, às 14:27, conforme art. 1º, III, "b", da Lei 11.419/2006.



Documento assinado eletronicamente por **Danielle de Oliveira Sene, Membro do Conselho de Assistência à Saúde e Social dos Servidores Municipais de Goiânia**, em 05/04/2024, às 14:44, conforme art. 1º, III, "b", da Lei 11.419/2006.



Documento assinado eletronicamente por **Jordana das Mercês Bonfim, Membro do Conselho de Assistência à Saúde e Social dos Servidores Municipais de Goiânia**, em 07/04/2024, às 19:39, conforme art. 1º, III, "b", da Lei 11.419/2006.



Documento assinado eletronicamente por **Weyner Alves Rosa, Membro do Conselho de Assistência à Saúde e Social dos Servidores Municipais de Goiânia**, em 08/04/2024, às 08:10, conforme art. 1º, III, "b", da Lei 11.419/2006.



Documento assinado eletronicamente por **Márcio Rezende Guimarães, Membro do Conselho de Assistência à Saúde e Social dos Servidores Municipais de Goiânia**, em 08/04/2024, às 08:42, conforme art. 1º, III, "b", da Lei 11.419/2006.



Documento assinado eletronicamente por **Meibb de Souza Santos Freitas, Membro do Conselho de Assistência à Saúde e Social dos Servidores Municipais de Goiânia**, em 08/04/2024, às 10:35, conforme art. 1º, III, "b", da Lei 11.419/2006.



Documento assinado eletronicamente por **Ricardo Pinheiro Dourado, Membro do Conselho de Assistência à Saúde e Social dos Servidores Municipais de Goiânia**, em 08/04/2024, às 14:43, conforme art. 1º, III, "b", da Lei 11.419/2006.



A autenticidade do documento pode ser conferida no site <https://www.goiania.go.gov.br/sei> informando o código verificador **3873942** e o código CRC **FB7E132A**.

Avenida Paranaíba, nº 1413 -
- Bairro Setor Central
CEP 74015-125 Goiânia-GO

**Prefeitura de Goiânia**

Instituto Municipal de Assistência à Saúde dos Servidores de Goiânia
Conselho de Assistência à Saúde e Social dos Servidores Municipais de Goiânia

ATA DE REUNIÃO**ATA DA VIGÉSIMA QUARTA REUNIÃO EXTRAORDINÁRIA, DO ANO DE DOIS MIL E VINTE E QUATRO, CONSELHO DE ASSISTÊNCIA À SAÚDE E SOCIAL DOS SERVIDORES MUNICIPAIS DE GOIÂNIA (CONAS), DO INSTITUTO MUNICIPAL DE ASSISTÊNCIA À SAÚDE DOS SERVIDORES DE GOIÂNIA (IMAS)**

Ata da reunião do Conselho de Assistência à Saúde e Social dos Servidores Municipais de Goiânia (CONAS), realizada aos vinte e seis dias do mês de março do ano de dois mil e vinte e quatro, e teve início às oito horas e quarenta minutos (08:40), na sala de reuniões do IMAS de forma híbrida. Esta teve como pauta: Reunião com Hospital Infantil de Campinas. Estiveram presentes os/as representantes da Administração Municipal: Márcio Rezende Guimarães (Titular), Ricardo Pinheiro Dourado (Titular), Simone Ferreira da Silva (Titular), Viviane Cristina Vieira (Titular) e Weyner Alves Rosa (Titular) e os representantes das entidades sindicais: Aliandro Paulo de Jesus (SINDSAÚDE), Danielle de Oliveira Sene (SINDIGOIANIA), Jordana das Mercês Bonfim (SEACONS), Meibb de Souza Santos Freitas (SINTEGO) e Tatiane Karoline Cândida Guimarães (SINDIFFISC). A reunião iniciou-se com a Presidente em exercício, Tatiane Karoline dando início aos trabalhos. Os conselheiros recebem o Senhor Márcio de Dr^a Larissa representantes do Hospital Infantil de Campinas. A presidente inicia sua fala dizendo que o motivo do convite para a reunião é para ouvir os representantes para que o conselho possa entender a motivação da suspensão dos atendimentos aos usuários do IMAS e tentar construir um canal de diálogo visando uma possibilidade de retorno dos atendimentos. Dr^a Larissa relata dificuldade de dialogar com a equipe que compõe presidência do Instituto, os quais não apresentaram nenhuma proposta frente aos meses que estão com os pagamentos atrasados. Informam aos conselheiros que no mês de outubro o hospital recebeu o pagamento da fatura referente ao mês de junho, e em fevereiro recebeu a fatura referente ao mês de outubro. Logo, o Hospital precisa de uma definição sobre os pagamentos dos meses de julho, agosto, setembro, novembro e dezembro, porém até o momento o presidente do Instituto não apresentou nenhuma proposta nem mesmo um cronograma para os pagamentos. O hospital relata também ter tido conhecimento de que pagamentos com valores superiores de outros prestadores que foram efetuados e dizem não entender qual o critério utilizado para efetuar esses pagamentos, e manifestam indignação pela forma que estão sendo tratado e que se virem obrigados a suspenderem os atendimentos aos usuários do Instituto. Conselheira Meibb, ressalta que diante das informações que foram repassadas pelo departamento financeiro do Instituto existe um desequilíbrio entre receita e despesa, porém o CONAS sempre defendeu que os serviços essenciais sejam mantidos. Conselheiro Márcio, informa que os pagamentos do Hospital Infantil de Campinas referentes aos meses de julho e agosto do ano de dois mil e vinte e três, já estão liquidados aguardando apenas a autorização do Presidente Sr Marcelo Marques para que sejam concluídos. Os conselheiros perguntam aos representantes do Hospital Infantil de Campinas, se existe alguma contraproposta que eles queiram apresentar para retomarem os atendimentos. Os conselheiros (as) se comprometem a buscarem uma mediação entre ambos com o objetivo de garantir o atendimento aos usuários. Os representantes do Hospital acima mencionado, reafirmam que caso os pagamentos dos meses de julho, agosto, e novembro do ano de dois mil e vinte e três forem efetuados, e que seja apresentado um cronograma de pagamentos, os mesmos se comprometem a apresentar este cronograma à Diretoria Geral do Hospital com o objetivo de restabelecer os atendimentos aos usuários deste Instituto. Ato contínuo, a presidente em exercício Tatiane Karoline, rememora aos presentes a convocação realizada no dia dezoito de março, na ata da vigésima terceira reunião, para a reunião extraordinária no dia de hoje, 26/03, as horas e trinta minutos com a equipe jurídica do IMAS e da UFG, atribuições do CONAS, Processos de Credenciamento. Devido ao horário, sendo dez horas e quarenta minutos a Presidente da por encerrada a reunião. Não tendo nada mais a relatar, eu, Tatiane Karoline Cândida Guimarães, encerro a presente ata que após lida e aprovada, será assinada pelos presentes.



Documento assinado eletronicamente por **Tatiane Karoline Cândida Guimarães, Membro do Conselho de Assistência à Saúde e Social dos Servidores Municipais de Goiânia**, em 05/04/2024, às 12:42, conforme art. 1º, III, "b", da Lei 11.419/2006.



Documento assinado eletronicamente por **Simone Ferreira da Silva, Membro do Conselho de Assistência à Saúde e Social dos Servidores Municipais de Goiânia**, em 05/04/2024, às 14:13, conforme art. 1º, III, "b", da Lei 11.419/2006.



Documento assinado eletronicamente por **Viviane Cristina Vieira, Membro do Conselho de Assistência à Saúde e Social dos Servidores Municipais de Goiânia**, em 05/04/2024, às 14:27, conforme art. 1º, III, "b", da Lei 11.419/2006.



Documento assinado eletronicamente por **Danielle de Oliveira Sene, Membro do Conselho de Assistência à Saúde e Social dos Servidores Municipais de Goiânia**, em 05/04/2024, às 14:44, conforme art. 1º, III, "b", da Lei 11.419/2006.



Documento assinado eletronicamente por **Jordana das Mercês Bonfim, Membro do Conselho de Assistência à Saúde e Social dos Servidores Municipais de Goiânia**, em 07/04/2024, às 19:40, conforme art. 1º, III, "b", da Lei 11.419/2006.



Documento assinado eletronicamente por **Weyner Alves Rosa, Membro do Conselho de Assistência à Saúde e Social dos Servidores Municipais de Goiânia**, em 08/04/2024, às 08:10, conforme art. 1º, III, "b", da Lei 11.419/2006.



Documento assinado eletronicamente por **Márcio Rezende Guimarães, Membro do Conselho de Assistência à Saúde e Social dos Servidores Municipais de Goiânia**, em 08/04/2024, às 08:42, conforme art. 1º, III, "b", da Lei 11.419/2006.



Documento assinado eletronicamente por **Meibb de Souza Santos Freitas, Membro do Conselho de Assistência à Saúde e Social dos Servidores Municipais de Goiânia**, em 08/04/2024, às 10:36, conforme art. 1º, III, "b", da Lei 11.419/2006.



Documento assinado eletronicamente por **Ricardo Pinheiro Dourado, Membro do Conselho de Assistência à Saúde e Social dos Servidores Municipais de Goiânia**, em 08/04/2024, às 14:43, conforme art. 1º, III, "b", da Lei 11.419/2006.



A autenticidade do documento pode ser conferida no site <https://www.goiania.go.gov.br/sei> informando o código verificador **3873982** e o código CRC **93E261A3**.

Avenida Paranaíba, nº 1413 -
- Bairro Setor Central
CEP 74015-125 Goiânia-GO

Referência: Processo Nº 24.14.000002355-4

SEI Nº 3873982v1

**Prefeitura de Goiânia**

Instituto Municipal de Assistência à Saúde dos Servidores de Goiânia
Conselho de Assistência à Saúde e Social dos Servidores Municipais de Goiânia

ATA DE REUNIÃO**ATA DA VIGÉSIMA QUINTA REUNIÃO EXTRAORDINÁRIA, DO ANO DE DOIS MIL E VINTE E QUATRO, CONSELHO DE ASSISTÊNCIA À SAÚDE E SOCIAL DOS SERVIDORES MUNICIPAIS DE GOIÂNIA (CONAS), DO INSTITUTO MUNICIPAL DE ASSISTÊNCIA À SAÚDE DOS SERVIDORES DE GOIÂNIA (IMAS)**

Ata da reunião do Conselho de Assistência à Saúde e Social dos Servidores Municipais de Goiânia (CONAS), realizada aos vinte e seis dias do mês de março do ano de dois mil e vinte e quatro, que teve início às treze horas e trinta minutos (13:30), na sala de reuniões do IMAS de forma híbrida. Esta teve como pauta: Reunião com equipe jurídica da UFG; Atribuições do CONAS. Estiveram presentes os/as representantes da Administração Municipal: Márcio Rezende Guimarães (Titular), Ricardo Pinheiro Dourado (Titular), Simone Ferreira da Silva (Titular), Viviane Cristina Vieira (Titular) e Weyner Alves Rosa (Titular) e os representantes das entidades sindicais: Aliandro Paulo de Jesus (SINDSAÚDE), Danielle de Oliveira Sene (SINDIGOIANIA), Jordana das Mercês Bonfim (SEACONS), Meibb de Souza Santos Freitas (SINTEGO) e Tatiane Karoline Cândida Guimarães (SINDIFFISC). A reunião tem início com a presidente cumprimentando a todos e desejando uma ótima manhã de trabalho a todos/as. Os conselheiros recebem na sala de reuniões o Professor Marcus Vinícius, membro da equipe jurídica da UFG, e a senhora Carolina chefe da advocacia setorial. A presidente do conselho solicita ao Professor para que inicie reunião discorrendo sobre as atribuições do CONAS. Professor Marcus, solicita aos conselheiros que ela possa antes de entrar nesse assunto, fazer uma explicação sobre todos os itens do novo processo de credenciamento. A solicitação é aceita pelos conselheiros. Tem início as explicações fazendo primeiramente um histórico de todos os levantamentos feitos para que o edital fosse elaborado. Explica que o principal intuito do edital de credenciamento é que possibilite acabar com os pagamentos por indenização, que é um dos fatores que impossibilita o efetivo controle e planejamento financeiro do Instituto. Explica também que existia uma confusão entre o que é credenciamento e o que é licitação na elaboração dos editais anteriores, e que o para a natureza das atividades do IMAS o que se aplica é a modalidade de credenciamento, regido pela Lei 14.133. Outra dificuldade relatada era confusão no anexo das tabelas, onde não se havia padronização nos códigos, havendo procedimentos com mais de um código, gerando confusão na hora de cadastrar os procedimentos. Relata também tentativa de equiparação do Instituto com o IPASGO. Pois embora, possam aparentar semelhança, a realidade do IPASGO é diferente, pois possui abrangência, quantidade de usuários, prestadores e receita muito maior que o IMAS. Feito o histórico inicial, explica as estratégias adotadas para elaboração do edital, como criação de critérios mais rígidos para alteração de valores das tabelas, obedecendo critérios jurídicos, o aumento da abrangência dos atendimentos, englobando a região metropolitana de Goiânia, os critérios para habilitação e contratação dos ingressantes no processo de credenciamento e o papel do conselho – CONAS no acompanhamento de todo o processo. Os conselheiros, na pessoa da conselheira Meibb Freitas, evidencia que explicação é muito importante para este colegiado, mas ressalta que essa explicação do novo processo de credenciamento precisa ser realizada também aos prestadores /prestadoras para que os mesmos/mesmas tenham clareza e segurança, com isso se sintam seguros para aderirem a do novo edital credenciamento. A mesma relembra já ter sugerido a equipe da UFG a realização de uma live com os prestadores para possam tirar todas as dúvidas. E suma importância ressaltar a preocupação do Conas diante da baixa adesão até o momento neste novo edital, lembrando que foi aberto dia vinte sete de fevereiro do ano de dois mil e vinte quatro e se encerrará no dia vinte sete de março do ano de dois mil e vinte quatro. Devido ao avançar da hora a presidente em exercício Tatiane Karoline, convoca reunião para dar continuidade a pauta da presente reunião. Sendo assim às quinze horas e trinta minutos, encerra-se a reunião. A mesma encerra a presente ata, que após lida e aprovada será assinada pelos presentes.



Documento assinado eletronicamente por **Tatiane Karoline Cândida Guimarães, Membro do Conselho de Assistência à Saúde e Social dos Servidores Municipais de Goiânia**, em 05/04/2024, às 12:42, conforme art. 1º, III, "b", da Lei 11.419/2006.



Documento assinado eletronicamente por **Simone Ferreira da Silva, Membro do Conselho de Assistência à Saúde e Social dos Servidores Municipais de Goiânia**, em 05/04/2024, às 14:13, conforme art. 1º, III, "b", da Lei 11.419/2006.



Documento assinado eletronicamente por **Viviane Cristina Vieira, Membro do Conselho de Assistência à Saúde e Social dos Servidores Municipais de Goiânia**, em 05/04/2024, às 14:27, conforme art. 1º, III, "b", da Lei 11.419/2006.



Documento assinado eletronicamente por **Danielle de Oliveira Sene, Membro do Conselho de Assistência à Saúde e Social dos Servidores Municipais de Goiânia**, em 05/04/2024, às 14:44, conforme art. 1º, III, "b", da Lei 11.419/2006.



Documento assinado eletronicamente por **Jordana das Mercês Bonfim, Membro do Conselho de Assistência à Saúde e Social dos Servidores Municipais de Goiânia**, em 07/04/2024, às 19:41, conforme art. 1º, III, "b", da Lei 11.419/2006.



Documento assinado eletronicamente por **Weyner Alves Rosa, Membro do Conselho de Assistência à Saúde e Social dos Servidores Municipais de Goiânia**, em 08/04/2024, às 08:10, conforme art. 1º, III, "b", da Lei 11.419/2006.



Documento assinado eletronicamente por **Márcio Rezende Guimarães, Membro do Conselho de Assistência à Saúde e Social dos Servidores Municipais de Goiânia**, em 08/04/2024, às 08:42, conforme art. 1º, III, "b", da Lei 11.419/2006.



Documento assinado eletronicamente por **Meibb de Souza Santos Freitas, Membro do Conselho de Assistência à Saúde e Social dos Servidores Municipais de Goiânia**, em 08/04/2024, às 10:36, conforme art. 1º, III, "b", da Lei 11.419/2006.



Documento assinado eletronicamente por **Ricardo Pinheiro Dourado, Membro do Conselho de Assistência à Saúde e Social dos Servidores Municipais de Goiânia**, em 08/04/2024, às 14:43, conforme art. 1º, III, "b", da Lei 11.419/2006.



A autenticidade do documento pode ser conferida no site <https://www.goiania.go.gov.br/sei> informando o código verificador **3875216** e o código CRC **CADBC528**.

Avenida Paranaíba, nº 1413 -
- Bairro Setor Central
CEP 74015-125 Goiânia-GO

Referência: Processo Nº 24.14.000002355-4

SEI Nº 3875216v1

**Prefeitura de Goiânia**

Instituto Municipal de Assistência à Saúde dos Servidores de Goiânia
Conselho de Assistência à Saúde e Social dos Servidores Municipais de Goiânia

ATA DE REUNIÃO**ATA DA VIGÉSIMA SEXTA REUNIÃO EXTRAORDINÁRIA, DO ANO DE DOIS MIL E VINTE E QUATRO, CONSELHO DE ASSISTÊNCIA À SAÚDE E SOCIAL DOS SERVIDORES MUNICIPAIS DE GOIÂNIA (CONAS), DO INSTITUTO MUNICIPAL DE ASSISTÊNCIA À SAÚDE DOS SERVIDORES DE GOIÂNIA (IMAS)**

Ata da reunião do Conselho de Assistência à Saúde e Social dos Servidores Municipais de Goiânia (CONAS), realizada aos vinte e seis dias do mês de março do ano de dois mil e vinte e quatro, que teve início às quinze horas e quarenta minutos (15:40), na sala de reuniões do IMAS de forma híbrida. Esta teve como pauta: Reunião com equipe jurídica da UFG; Atribuições do CONAS. Estiveram presentes os/as representantes da Administração Municipal: Márcio Rezende Guimarães (Titular), Ricardo Pinheiro Dourado (Titular), Simone Ferreira da Silva (Titular), Viviane Cristina Vieira (Titular), Weyner Alves Rosa (Titular) e os representantes das entidades sindicais: Aliandro Paulo de Jesus (SINDSAÚDE), Danielle de Oliveira Sene (SINDIGOIANIA), Jordana das Mercês Bonfim (SEACONS), Meibb de Souza Santos Freitas (SINTEGO) e Tatiane Karoline Cândida Guimarães (SINDIFFISC). A reunião tem início com a continuidade das explicações em pauta. A reunião segue com explanação ponto a ponto de todo o edital do processo de credenciamento que iniciou dia vinte e sete de fevereiro do ano de dois mil de vinte e quatro e se encerrará no dia vinte e sete do ano de dois mil e vinte e quatro. Terminada todas as explicações, este colegiado na pessoa da conselheira Meibb Freitas, questiona o representante da UFG em questão como está sendo pensado para garantir o atendimento aos usuários nas várias especialidades, consultas, eletivas, retornos médicos, retornos cirúrgico, enquanto este novo processo de credenciamento não tenha adesão dos prestadores que atenda as várias demandas que os usuários do IMAS necessita, levando em consideração que se trata de um órgão que presta assistência à saúde dos servidores do município de Goiânia, e que se tratando de cuidar de vidas, não poderemos permitir a suspensão dos atendimentos das várias especialidades acima mencionadas. O CONAS delibera por buscar resolução junto aos órgãos competentes. Segundo o representante da equipe jurídica da UFG, professor Marcus Vinícius, tanto a equipe da UFG quanto a Presidência do Instituto estão seguindo recomendação do TCM para que seja realizados os pagamentos somente a partir de outubro de dois mil e vinte e três, o que se refere à vigência da atual gestão do IMAS. Com base nessa informação este colegiado, delibera por encaminha um ofício ao TCM solicitando tais esclarecimentos. O conselho na pessoa da presidente em exercício Tatiane Karoline, solicita ao Professor Marcus a realização de outra reunião para discorrer a pauta: Atribuições do CONAS, que não foi possível ser tratada na presente reunião. Sendo assim às dezessete horas e trinta minutos, encerra esta reunião. A presente ata, que após lida e aprovada será assinada pelos presentes.



Documento assinado eletronicamente por **Tatiane Karoline Cândida Guimarães, Membro do Conselho de Assistência à Saúde e Social dos Servidores Municipais de Goiânia**, em 05/04/2024, às 12:42, conforme art. 1º, III, "b", da Lei 11.419/2006.



Documento assinado eletronicamente por **Simone Ferreira da Silva, Membro do Conselho de Assistência à Saúde e Social dos Servidores Municipais de Goiânia**, em 05/04/2024, às 14:13, conforme art. 1º, III, "b", da Lei 11.419/2006.



Documento assinado eletronicamente por **Viviane Cristina Vieira, Membro do Conselho de Assistência à Saúde e Social dos Servidores Municipais de Goiânia**, em 05/04/2024, às 14:27, conforme art. 1º, III, "b", da Lei 11.419/2006.



Documento assinado eletronicamente por **Danielle de Oliveira Sene, Membro do Conselho de Assistência à Saúde e Social dos Servidores Municipais de Goiânia**, em 05/04/2024, às 14:44, conforme art. 1º, III, "b", da Lei 11.419/2006.



Documento assinado eletronicamente por **Jordana das Mercês Bonfim, Membro do Conselho de Assistência à Saúde e Social dos Servidores Municipais de Goiânia**, em 07/04/2024, às 19:43, conforme art. 1º, III, "b", da Lei 11.419/2006.



Documento assinado eletronicamente por **Weyner Alves Rosa, Membro do Conselho de Assistência à Saúde e Social dos Servidores Municipais de Goiânia**, em 08/04/2024, às 08:11, conforme art. 1º, III, "b", da Lei 11.419/2006.



Documento assinado eletronicamente por **Márcio Rezende Guimarães, Membro do Conselho de Assistência à Saúde e Social dos Servidores Municipais de Goiânia**, em 08/04/2024, às 08:43, conforme art. 1º, III, "b", da Lei 11.419/2006.



Documento assinado eletronicamente por **Meibb de Souza Santos Freitas, Membro do Conselho de Assistência à Saúde e Social dos Servidores Municipais de Goiânia**, em 08/04/2024, às 10:37, conforme art. 1º, III, "b", da Lei 11.419/2006.



Documento assinado eletronicamente por **Ricardo Pinheiro Dourado, Membro do Conselho de Assistência à Saúde e Social dos Servidores Municipais de Goiânia**, em 08/04/2024, às 14:43, conforme art. 1º, III, "b", da Lei 11.419/2006.



A autenticidade do documento pode ser conferida no site <https://www.goiania.go.gov.br/sei> informando o código verificador **3875324** e o código CRC **D37C2C9C**.

Avenida Paranaíba, nº 1413 -
- Bairro Setor Central
CEP 74015-125 Goiânia-GO

EDITAIS DE COMUNICAÇÃO
AMMA

ELIAR INSTALAÇÕES E CONSTRUÇÕES LTDA, CNPJ nº 13.081.222/0001-28, torna público que requereu à Secretaria Municipal de Meio Ambiente de Aparecida de Goiânia a Licença Licenciamento Ambiental, para atividade de Instalação e Manutenção de Sistema e Centrais de Ar Condicionado, de Ventilação e Refrigeração, localizado no Rua, Quadra 1 Lote 06, Polo Empresarial de Goiás – Aparecida de Goiânia. O empreendimento não se enquadra na Resolução CONAMA nº 001/86.

F. L. OLIVEIRA INDÚSTRIA E COMERCIO DE MADEIRAS LTDA, CNPJ/CPF nº 30.896.247/0002-80, torna público que requereu da Agência Municipal do Meio Ambiente (AMMA) de Goiânia, por meio do processo nº, a Licença Ambiental Fácil, para a(s) seguinte(s) atividade(s): Comércio varejista de materiais de construção em geral, desenvolvida(s) na Rua Trindade, Quadra: 04, Lote: 10/11, nº 44, Setor Residencial Depozi, Goiânia, Go.

JC COMÉRCIO DE PESCADOS LTDA, inscrita com o CNPJ nº 27.518.923/0002-77 torna público que requereu da Agência Municipal do Meio Ambiente (AMMA) de Goiânia, a Licença Ambiental Fácil, para os serviços de peixaria, comércio varejista de mercadorias em lojas de conveniência, instalada na Avenida Sucuri, nº 1850, Quadra 151 A, Lote 16, Setor Jaó, Goiânia, Goiás.