



Diário Oficial

MUNICÍPIO DE GOIÂNIA

2013

GOIÂNIA, 30 DE ABRIL - TERÇA-FEIRA

Nº 5.582

LEI COMPLEMENTAR.....	PÁG. 01
AVISOS.....	PÁG. 40
EDITAL DE NOTIFICAÇÃO.....	PÁG. 43
EDITAL DE INTIMAÇÃO.....	PÁG. 44
AVISO.....	PÁG. 45
BALANÇO.....	PÁG. 45

LEI COMPLEMENTAR

GABINETE DO PREFEITO

LEI COMPLEMENTAR Nº 246, DE 29 DE ABRIL DE 2013.

Altera a Lei Complementar nº 171, de 29 de maio de 2007, que Dispõe sobre o Plano Diretor e processo de planejamento urbano do Município de Goiânia e dá outras providências.

A CÂMARA MUNICIPAL DE GOIÂNIA APROVA E EU SANCIONO A SEGUINTE LEI COMPLEMENTAR:

Art. 1º A Lei Complementar n.º 171, de 29 de maio de 2007, que Dispõe sobre o Plano Diretor e o processo de planejamento urbano do Município de Goiânia, passa a vigorar com as seguintes alterações:

“**Art. 110-A.** Para os vazios urbanos, não integrantes dos Eixos de Desenvolvimento, localizados na Macrozona Construída, admite-se a implantação de Áreas de Equipamentos Especiais de Caráter Regional compreendendo área, gleba ou quinhão com no mínimo 10.000,00 m² (dez mil metros quadrados), sem restrição à dimensão de testadas, com ou sem exigência de parcelamento prévio, admitindo-se a implantação dos seguintes usos ou atividades, mediante análise de equipe multidisciplinar do Órgão Municipal de Planejamento e Urbanismo ou seu sucedâneo legal:

- Esporte;
- Lazer e cultura;
- Saúde e assistência social;
- Culto e educação;
- Serviços e de ordem pública;
- Abastecimento;
- Transporte;
- Comunicação;
- Natureza econômica diversa;
- Natureza mista entre os anteriormente citados.

Parágrafo único: Excepcionalmente, os usos ou atividades

implantados em áreas de equipamentos especiais de caráter regional, não sofrerão limitações quanto à altura máxima, respeitados os demais parâmetros urbanísticos estabelecidos nesta Lei.

Art. 115. *Integram a unidade territorial identificada como Área de Restrição à Ocupação as Áreas de Patrimônio Ambiental que abrangem os Patrimônios Cultural e Natural, as Áreas Aeroportuárias e as Áreas de Segurança e Proteção.*

§ 1º (...)

§ 2º (...)

§ 3º (...)

§ 4º *Constituem as Áreas de Segurança e Proteção, para implantação de parcelamentos para fins habitacionais, as seguintes:*

I. Faixa contígua ao perímetro do Aterro Sanitário com largura de 500,00m (quinhentos metros);

II. Faixa contígua ao perímetro da Estação de Tratamento de Esgoto - ETE com largura de 500,00m (quinhentos metros);

III. Faixa contígua ao perímetro das lavras de pedreiras do Município e de seu entorno com largura de 500,00m (quinhentos metros).

Art. 116-A. *Os imóveis localizados nas vias locais, coletoras e arteriais delimitadas na Figura 10 - Área de Influência das Vias Expressas constante desta Lei atenderão ao grau de incomodidade e porte máximos admitidos para as seguintes vias expressas que as influenciam:*

- Perimetral Norte;
- Anel Viário;
- GO - 010;
- GO - 020;
- GO - 040;
- GO - 060;
- GO - 070;
- GO - 080;
- GO - 462;
- BR - 060;
- BR - 153.

Parágrafo único. *Excepcionalmente, não sofrerão*

limitações quanto a altura máxima, respeitados os demais parâmetros urbanísticos estabelecidos nesta Lei, os galpões destinados a depósitos e atividades industriais, localizados nas faixas bilaterais das vias expressas listadas no caput do artigo.

Art. 116-B. Nas vias locais 3, 4 e 5, localizadas nas Unidades Territoriais denominadas Áreas Adensáveis e Área de Desaceleração de Densidade, serão admitidas todas as tipologias e portes de usos e atividades não residenciais GI- 1 e GI- 2 admitidas na Lei 8617/2008, exigindo - se elaboração preliminar de Estudo de Impacto de Trânsito - EIT e de Estudo de Impacto de Vizinhança - EIV, para os casos previstos na Seção III, do Capítulo I, do Título IV, desta Lei.

Art. 117 (...)

§ 3º Admite-se solução alternativa de projeto de baias de desaceleração de velocidade previstas no Código de Obras e Edificações, qualquer que seja a dimensão da testada do lote, desde que devidamente autorizada por equipe multidisciplinar do Órgão Municipal de Planejamento e Urbanismo ou seu sucedâneo legal.

Art. 128. Fica estabelecido o Índice de Controle de Captação de Água Pluvial, por meio de estruturas de infiltração e de recarga do lençol freático, a ser calculado em relação a área impermeabilizada do terreno, nos termos dos seguintes critérios técnicos:

I. para cada 200,00m² (duzentos metros quadrados) de terreno impermeabilizado, 1m³ (um metro cúbico) de caixa de recarga ou por caixa de retenção;

II. superfície mínima de 1,00m² (um metro quadrado) de caixa;

III. profundidade máxima de 2,60m (dois metros e sessenta centímetros).

§ 1º Os critérios técnicos aqui estabelecidos estarão em consonância com a lei específica de drenagem urbana.

§ 2º Fica isento do estabelecido neste artigo a(s) edificação(ões) objeto(s) de autorização de planta popular pelo município.

Art. 128-A. Fica estabelecido o Índice Paisagístico Mínimo, calculado sobre a área dos terrenos da Macrozona Construída, conforme uma das seguintes exigências:

I. 15% (quinze por cento) da área do terreno, garantindo no mínimo 5% (cinco por cento) de cobertura vegetal em solo natural e o restante podendo ser utilizado concregrama;

II. 15% (quinze por cento) da área do terreno, garantindo no mínimo 5% (cinco por cento) de cobertura vegetal em solo natural e o restante com utilização de cobertura vegetal não permeável;

III. 25% (vinte e cinco por cento) da área do terreno quando com utilização de cobertura vegetal não permeável.

Art. 130 (...)

d) Áreas de Programas Especiais de Interesse Econômico.

Art. 130-A. As Áreas de Programas Especiais de Interesse

Econômico compreendem trechos do território sujeito a programas de intervenção de natureza econômica destinadas à implantação de atividades não residenciais visando a valorização de atividades geradoras de emprego e renda, por meio da implantação de projetos públicos, privados, ou parcerias público-privadas, com ou sem parcelamento prévio, quais sejam:

I. Área localizada limítrofe à BR - 060 e ao município de Abadia de Goiás;

II. Áreas lindeiras ao Anel Rodoviário e às GO-010, GO-020, GO-040, GO-060, GO-070, GO-080 e GO-462, ou seja, ao longo das rodovias estaduais;

III. Outras que se enquadrarem em ações de interesse urbanístico e econômico ou de interesse público, ficando o Chefe do Poder Executivo autorizado a inseri-las mediante Lei específica.

Art. 133 (...)

§ 1º Fica garantido o disciplinamento especial, estabelecido em lei específica, para as áreas integrantes do Programa Urbano Ambiental Macambira Anicuns - PUAMA.

§ 2º Fica facultada a aplicação da TDC sobre as áreas integrantes do Programa Urbano Ambiental Macambira Anicuns - PUAMA, nos termos de legislação específica, exceto na Área de Desaceleração de Densidade.

Art. 148. Fica instituído um Coeficiente de Aproveitamento Básico não Oneroso, para todos os imóveis contidos na Macrozona Construída equivalentes a:

I. todas as áreas edificadas cobertas, construídas até a laje de cobertura, na cota máxima de 6,00m (seis metros) de altura da edificação;

II. opcionalmente, em substituição ao estabelecido no inciso anterior, para edificação com somente pavimento térreo;

III. opcionalmente, em substituição ao estabelecido no inciso I, até no máximo ao correspondente à área de sua unidade imobiliária;

IV. as áreas pertencentes ao seu subsolo;

V. as áreas descobertas do pavimento térreo;

VI. todas as áreas cobertas e descobertas destinadas a estacionamento de veículos;

VII. equipamentos e instalações localizados acima do último pavimento útil.

Art. 161. (...)

I- (...)

(...)

XII- (...)

§ 1º Os recursos obtidos pelo Poder Público na forma do inciso IX deste artigo serão aplicados exclusivamente no programa de intervenções, definido na lei de criação da Operação Urbana Consorciada, devendo o Conselho Municipal de Política Urbana - COMPUR, acompanhar a fiscalização do recebimento e aplicação dos recursos.

§ 2º Publicada a lei, as intervenções previstas no plano

urbanístico da Operação Urbana Consorciada somente poderão ser iniciadas após a aprovação dos estudos conclusivos e detalhados dos impactos de vizinhança e ambiental.

Art. 223-A. Fica nos termos desta Lei criado o Pólo Industrial e de Serviços do Ramo de Reciclagem de Resíduos Sólidos e da Construção Civil e de Lavanderias Industriais e Hospitalares, na área limdeira ao aterro sanitário, cujos limites e confrontações serão fixados pelo Poder Executivo.

Art. 223-B. Fica nos termos desta Lei criado o Pólo Industrial de agronegócios localizado a margem esquerda da rodovia GO - 060, limítrofe ao município de Trindade, cujos limites e confrontações serão fixados pelo Poder Executivo. ”

Art. 2º Ficam revogados os Anexos I, II, III, IV, V e VI, da Lei Complementar n.º 171/2007.

Art. 3º. Integram a Lei Complementar n.º 171/2007 - Plano Diretor de Goiânia, documentos gráficos anexos a esta Lei:

- a) Figura 10 - Área de Influência das Vias Expressas;
- b) Anexo I - Da Macro Rede Viária - Corredores Estruturadores;
- c) Anexo II - Da Rede Viária Básica - Hierarquia Viária;
- d) Anexo III - Do Sistema de Transporte Coletivo - Corredores Exclusivos;
- e) Anexo IV - Do Sistema de Transporte Coletivo - Corredores Preferenciais;
- f) Anexo V - Do Sistema de Transporte Coletivo - Terminais de Integração e Pontos de Conexão;
- g) Anexo VI - Da Macro Rede Viária - Dimensionamento das Vias Expressas e Corredores.

Art. 4º Esta Lei entrará em vigor após sua publicação e circulação, revogadas as disposições em contrário.

GABINETE DO PREFEITO DE GOIÂNIA, aos 29 dias do mês de abril de 2013.

PAULO GARCIA
Prefeito de Goiânia

OSMAR DE LIMA MAGALHÃES
Secretário do Governo Municipal

Adriana Sauthier Accorsi
Allen Anderson Viana
Ana Rita Marcelo de Castro
Dário Délio Campos
Dineuvan Ramos de Oliveira
Edmilson Divino dos Santos
Fernando Machado de Araújo

Francisco Bento da Silva
Glaci Antunes de Oliveira
José Geraldo Fagundes Freire
Luciano Henrique de Castro
Lyvio Luciano Carneiro de Queiroz
Maria Aparecida de Siqueira
Maristela Alencar de Melo Bueno
Nelcivone Soares de Melo
Neyde Aparecida da Silva
Pablo Henrique Silva Rezende
Patrícia Pereira Veras
Reinaldo Siqueira Barreto
Rogério Oliveira da Cruz
Sebastião Peixoto Moura
Teresa Cristina Nascimento Sousa
Valdi Camárcio Bezerra
Wolney Wagner de Siqueira Júnior

ANEXO I

Da Macro Rede Viária CORREDORES ESTRUTURADORES

Corredores Estruturadores são as vias expressas e arteriais que estruturam a macro rede viária do Município.

1. Corredor Anhanguera
 2. Av. Perimetral Norte
 3. Av. T-63
 4. Corredor Campus Universitário
 5. Corredor Goiás
 6. Corredor Leste-Oeste
 7. Marginal Anicuns
 8. Marginal Barreiro e seu prolongamento
 9. Marginal Botafogo - Capim Puba
 10. Marginal Cascavel
 11. Corredor Marginal Leste
 12. Corredor Mutirão
 13. Corredor Noroeste
 14. Corredor Perimetral Oeste
 15. Corredor Pio XII
 16. Corredor Santa Maria
 17. Corredor T-7
 18. Corredor T-8
 19. Corredor T-9
-

ANEXO II
Da Macro Rede Viária Básica
HIERARQUIA Viária

ANEXO II - HIERARQUIA VIÁRIA - Página 1	BAIRRO	LOGRADOURO	HIERARQUIA DA VIA		CORREDOR		
			TIPO	TRECHO	NOME	TIPO	TRECHO
	AERÓDROMO	RDV GO 070	Expressa 2ª categoria				
	AEROPORTO SANTA GENOVEVA	RDV BR 153	Expressa 1ª categoria				
	Área do Campus Universitário - UFG	Rodovia R-2	Coletora				
	Aruanã Parque	Av. Aruanã	Coletora				
		Av. Gameleira	Arterial 2ª categoria				
		Rua ARP - 1	Coletora	Trecho entre Av. Aruanã e Rua ARP-3			
		Rua ARP - 3	Coletora				
	Bairro Água Branca	Av. F	Arterial 2ª categoria				
		Rua 11	Coletora				
	Bairro Alto da Glória	Av. Engº Eurico Viana	Arterial 2ª categoria				
		RDV BR 153	Expressa 1ª categoria				
		Rua Florianópolis	Coletora				
		Rua Terezina	Coletora				
	Bairro Anhangüera	Av. Epitácio Pessoa	Expressa 3ª categoria				
		Av. Pasteur	Coletora		Corredor 6	Preferencial a implantar	Entre Av. Prudente de Moraes e Av. Marechal Deodoro
		Av. T 63	Expressa 3ª categoria				
		Av. Prudente de Moraes	Expressa 3ª categoria				
		Rua Afonso Pena	Coletora				
		Rua Castro Alves	Coletora				
		Rua Coelho Neto	Coletora				
	Bairro Boa Vista	Av. dos Ipês	Coletora				
		Rua BV-12	Coletora				
ANEXO II - HIERARQUIA VIÁRIA - Página 2	Bairro Capuava	Av. Alvarenga Peixoto	Coletora				
		Av. Cunha Gago	Coletora				
		Av. Perimetral Norte	Expressa 3ª categoria				
		Av. Raposo Tavares	Arterial 2ª categoria				
		Rua Antônio Carlos	Arterial 2ª categoria				
		Rua da Independência	Coletora	Trecho entre Rua Pedro Araújo Lima e Av. Anhangüera			
		Rua Fernão Paes Leme	Coletora				
		Rua Francisco Vilela	Coletora				
		Rua Januário da Cunha Barbosa	Coletora				
		Rua Pedro Araújo Lima	Coletora				
		Rua Tiradentes	Coletora				
		Rua Tomás Antônio Gonzaga	Coletora				
	Bairro Cidade Jardim	Av. Abel Coimbra	Coletora				
		Av. Altamiro de Moura Pacheco	Coletora				
		Av. Atilio Correia Lima	Arterial 2ª categoria	Trecho entre Av. Armando de Godoy e Av. Sonnemberg			
		Av. Atilio Correia Lima	Coletora	Trecho entre Av. Armando de Godoy e Praça Abel Coimbra			
		Av. C-15	Arterial 2ª categoria		Corredor 12	Preferencial a implantar	Entre Av. Pedro Ludovico e Av. C 17
		Av. Consolação	Expressa 3ª categoria				
		Av. Dom Emanuel	Coletora				
		Av. Georgeta Duarte	Coletora				
		Av. Lineu Machado	Coletora				
		Av. Moraes Jardim	Coletora				
ANEXO II - HIERARQUIA VIÁRIA - Página 3	Bairro Cidade Jardim	Av. Nazareno Roriz	Arterial 2ª categoria		Corredor 12	Preferencial a implantar	Entre Rua Jaragua e Av. Sonnemberg
		Av. Neddermeyer	Coletora				
		Av. Nero Macedo	Arterial 1ª categoria	Trecho entre a Av. Armando de Godoy e Rua Cláudio Costa			
		Av. Nero Macedo	Coletora	Trecho entre a Pça Abel Coimbra e a Av. Armando de Godoy			
		Av. Pedro Ludovico	Arterial 2ª categoria		Corredor 12	Preferencial a implantar	Entre Av. Sonnemberg e Av. C 15
		Av. Sonnemberg	Arterial 2ª categoria				
		Av. Venerando de Freitas	Coletora				
		Pça. Abel Coimbra	Coletora				
		Pça. Tiradentes	Coletora				
		Rua Barão de Mauá	Coletora				
		Rua Cláudio da Costa	Coletora				
		Rua Itauçu	Coletora				
		Rua José Gomes Bailão	Coletora				
		Rua Luiz de Matos	Coletora				
		Rua Marechal Lino Moraes	Coletora				
		Rua Professor Lázaro da Costa	Coletora				

		Rua Uruaçu	Coletora				
	Bairro da Serrinha	Av. da Serrinha	Arterial 2ª categoria				
		Av. Rui Barbosa	Coletora		Corredor Mutirão	Exclusivo a implantar	Entre Av. da Serrinha e Av. Feira de Santana
		Av. T-14	Coletora				
		Av. T-4	Arterial 2ª categoria				
		Av. Transbrasiliana	Coletora				
		Rua Tomaz Edson	Coletora	Trecho entre a Rua 1115 e a Av. T-4			
ANEXO II - HIERARQUIA VIÁRIA - Página 4	Bairro da Vitória	Av. Comercial	Coletora				
		Rua A-2	Coletora				
		Rua JC-15	Coletora				
	Bairro dos Aeroviários	Av. 24 de Outubro	Arterial 2ª categoria		Corredor 10	Preferencial a implantar	Entre Rua 13 e Av. Perimetral
		Av. Industrial	Coletora				
		Av. Padre Wendel	Arterial 2ª categoria				
		Av. Tirol	Coletora				
		Rua 13	Arterial 2ª categoria		Corredor 10	Preferencial a implantar	Entre Av. Anhangüera e Av. 24 de Outubro
		Rua 610	Coletora				
		Rua Martinho do Nascimento	Coletora				
	Bairro Feliz	Av. Laurício Pedro Rasmussen	Coletora				
		Av. X	Coletora				
		Rua L-10	Coletora				
		Rua L-13	Coletora				
		Rua L-8	Coletora				
	Bairro Floresta	Av. Conquista	Coletora				
		Av. do Bosque	Coletora				
		Av. dos Ipês	Coletora				
		Rua JC-15	Coletora				
	Bairro Goiá	Av. Augusto Severo	Coletora				
		Av. Felipe Camarão	Coletora				
		Av. Frei Miguelino	Coletora				
		Pça. da Bandeira	Coletora				
		Rua Barão de Mauá	Coletora				
		Rua Cura D'ars	Coletora				
		Rua Doutor Americano do Brasil	Coletora				
		Rua Padre Monte	Coletora				
		Rua Potengi	Coletora				
		Av. Felipe Camarão	Coletora				
ANEXO II - HIERARQUIA VIÁRIA - Página 5	Bairro Goiá - Setor Veloso	Av. Frei Miguelino	Coletora				
		Pça. da Bandeira	Coletora				
		Rua Joaquim Pedro Dias	Coletora				
	Bairro Goiá 2	Av. Felipe Camarão	Coletora				
		Av. Frei Miguelino	Coletora				
		Av. Joaquim Pedro Dias	Coletora				
		Pça. da Bandeira	Coletora				
		Rua Caetés	Coletora				
		Rua Padre Monte	Coletora				
	Bairro Goiá 2 complemento	Rua Caetés	Coletora				
	Bairro Goiás IV	Rua BG-03	Coletora				
		Rua Padre Monte	Coletora				
	Bairro Industrial Mooca	Av. Consolação	Expressa 3ª categoria				
		Av. Macambira	Coletora				
		Av. Venerando de Freitas	Coletora				
	Bairro Ipiranga	Av. Pirineus	Coletora				
		RDV GO 060	Expressa 2ª categoria		Corredor 18	Preferencial a implantar	
		Rua Santo Amaro	Coletora				
	Bairro Jardim América	Av. C 3	Arterial 2ª categoria				
		Av. C-1	Arterial 2ª categoria		Corredor 8	Preferencial a implantar	
		Av. C-104	Coletora	Trecho entre a Pça C-170 e a Pça C- 108	Corredor 8	Preferencial a implantar	
		Av. C-107	Coletora				
		Av. C-169 (Av. Bolívia)	Arterial 2ª categoria	Trecho entre Rua C-159 e Pça. C-170);			
		Av. C-171	Coletora				
		Av. C-182	Coletora				
		Av. C-197	Coletora				
ANEXO II - HIERARQUIA VIÁRIA - Página 6	Bairro Jardim América	Av. C-198	Coletora				
		Av. C-2	Coletora				
		Av. C-205	Coletora				
		Av. C-206	Coletora				
		Av. C-208	Coletora	Trecho entre a Pça C-207 e a Av. T-9			
		Av. C-231	Coletora				
		Av. C-233	Coletora				
		Av. C-6	Coletora				
		Av. C-Corredor 104	Arterial 2ª categoria	Trecho entre a Pç. C-170 e o Córrego Serrinha	Corredor 8	Preferencial a implantar	
		Av. T 63	Expressa 3ª categoria		Corredor 6	Preferencial a implantar	Da Av. C-255 até a Rua C-104

		Pça. C-111	Coletora	Trecho entre as quadras 281 e 300			
		Pça. C-112	Coletora	Trecho em frente a quadra 291			
		Pça. C-170	Coletora				
		Pça. do Imigrante Italiano (antiga Pça C-202)	Coletora				
		Rua C-118 (Rua Rodolfo Tavares de Moraes)	Arterial 2ª categoria				
		Rua C-120	Coletora				
		Rua C-121	Coletora				
		Rua C-137	Coletora				
		Rua C-149	Coletora				
		Rua C-159	Arterial 2ª categoria				
		Rua C-177	Coletora				
		Rua C-181	Coletora				
		Rua C-183	Coletora				
		Rua C-209	Coletora				
ANEXO II - HIERARQUIA VIÁRIA - Página 7	Bairro Jardim América	Rua C-232	Coletora				
		Rua C-235	Coletora				
		Rua C-244	Coletora				
		Rua C-32	Arterial 2ª categoria	Trecho entre o Córrego Vaca Brava e a Av. C-4			
		Rua Campinas	Arterial 2ª categoria				
	Bairro Jardim Botânico	Av. Ibirapitanga	Coletora				
		BR-060 (Av. Guapó)	Expressa 3ª categoria		Corredor 17	Preferencial a implantar	
		Pça Vitória Régia	Coletora				
	Bairro Jardim Califórnia	Av. Cristal	Coletora				
		Av. Pirâmides	Coletora				
		Av. Topázio	Coletora				
		Rua Caiuós	Coletora				
		Rua Capauam	Coletora				
		Rua Maracajá	Coletora				
	Bairro Jardim das Esmeraldas	Av. Florianópolis	Coletora				
		Rua Terezina	Coletora	Trecho entre a Av. Bela Vista e a Av. Botafogo			
	Bairro Jardim Diamantina	Av. Brigadeiro Faria Lima	Arterial 2ª categoria				
		Av. Cariri	Coletora				
		Av. Mantiqueira	Coletora				
		Av. Perimetral Norte	Expressa 3ª categoria				
		Pça. Santino Lyra Pedrosa	Coletora				
	Bairro Nossa Senhora de Fátima	Av. Consolação	Expressa 3ª categoria				
		Rua Itauçu	Coletora				
		Rua Uruaçu	Coletora				
	Bairro Nova Suíça	Av. C-171	Coletora				
		Av. C-182	Coletora				
		Av. C-233	Coletora				
ANEXO II - HIERARQUIA VIÁRIA - Página 8	Bairro Nova Suíça	Av. C-255	Coletora				
		Av. C-264	Coletora				
		Av. T 63	Expressa 3ª categoria		Corredor 6	Preferencial a implantar	
		Av. T-15	Coletora				
		Av. T-5	Arterial 2ª categoria				
		Pça. C-171	Coletora				
		Pça. Wilson Sales	Coletora				
		Rua C-137	Coletora				
		Rua C-181	Coletora				
		Rua C-244	Coletora				
		Rua C-267	Coletora				
	Bairro Operário	Av. Nazareno Roriz	Arterial 2ª categoria		Corredor 12	Preferencial a implantar	
		Marginal Cascavel	Expressa 2ª categoria				
	Bairro Recreio do Funcionário Público	BR-060 (Av. Guapó)	Expressa 3ª categoria		Corredor 17	Preferencial a implantar	
		Rua FP-1	Coletora				
		Rua FP-20	Coletora				
	Bairro Rodoviário	Av. Dom Emanuel	Coletora	Trecho entre a Pç. Dom Prudêncio e a Rua 9			
		Av. Dom Vital	Arterial 2ª categoria	Trecho entre a Pç. Dom Prudêncio e a Av. Anhanguera	Corredor 11	Preferencial a implantar	Entre a Rua 13 e a Av. Pio XII
		Av. dos Pirineus	Expressa 3ª categoria				
		Av. Santana	Coletora				
		Rua 13	Arterial 2ª categoria				
		Rua Barão de Mauá	Coletora				
		Rua do Cristal	Coletora				
		Rua Natividade	Coletora				
		Rua Nossa Senhora da Conceição	Coletora				
ANEXO II - HIERARQUIA VIÁRIA - Página 9	Bairro Santa Genoveva	Av. Caiapó	Coletora				
		Av. das Indústrias	Coletora				
		Av. do Comércio	Coletora				

		Av. João Leite	Coletora			
		Av. Santos Dumont	Coletora			
		Av. Sucuri	Coletora			
		Rua América do Sul	Coletora			
		Rua Capistabos	Coletora			
		Rua da Lavoura	Coletora			
		Rua do Trabalho	Coletora			
		Rua Serra Dourada	Coletora			
	Bairro Santa Rita	Rua Hilda de Faria Lemos	Coletora			
	Bairro Santo Hilário	Av. Dom Serafim Gomes Jardim	Coletora			
		Av. Hilário Sebastião Figueiredo	Coletora			
		Rua Abel Rodrigues Chaveiro	Coletora			
		Rua Moisés Peixoto	Coletora			
	Bairro Santo Hilário II	Av. Hilário Sebastião Figueiredo	Coletora			
		Rua Abel Rodrigues Chaveiro	Coletora			
	Bairro São Carlos	Av. do Comércio	Coletora			
		Rua SC – 25	Coletora			
		Rua SC – 29	Coletora			
		Rua SC-2	Coletora			
	Bairro São Domingos	Av. dos Ipês	Coletora			
		Av. Vale dos Sonhos	Coletora			
	Bairro São Francisco	Alameda da Vista Alegre	Coletora			
		Av. Pe. Feijó	Coletora	Trecho entre a Rua Rocha Pombo até a Av. Rezende		
ANEXO II - HIERARQUIA VIÁRIA - Página 10	Bairro São Francisco	Av. Pirineus	Coletora			
		Av. Rezende	Coletora			
		Av. Santa Maria	Coletora			
		Rua Cruzeiro do Sul	Coletora			
	CEASA	RDV BR 153	Expressa 1ª categoria			
	Chácara Bom Retiro	RDV GO 080	Expressa 2ª categoria			
	Chácara Bonanza	RDV GO 040	Expressa 2ª categoria			
	Chácara do Governador	Av. Dom Fernando	Coletora			
		Av. Professor Alfredo de Castro	Arterial 2ª categoria			
	Chácara Helou	RDV GO 070	Expressa 2ª categoria	Corredor 20	Preferencial a implantar	
	Chácara Maringá	RDV GO 060	Expressa 2ª categoria	Corredor 18	Preferencial a implantar	
	Chácara Nossa Senhora da Piedade	RDV BR 153	Expressa 1ª categoria			
	Chácara Salinos	RDV BR 060	Expressa 3ª categoria	Corredor 17	Preferencial a implantar	
	Chácaras Botafogo	Estrada B	Coletora			
		Rua Liberdade	Coletora			
	Chácaras Califórnia	Rua 2	Coletora			
	Chácaras de Recreio São Joaquim	RDV GO 070	Expressa 2ª categoria	Corredor 20	Preferencial a implantar	
		Estrada 102	Coletora			
		Estrada 110	Coletora			
		Estrada 111	Coletora			
		Estrada 114	Coletora	Trecho entre Rua SV-29 e rodovia GO-070		
		Estrada 115	Coletora			
		Estrada 129	Coletora			
ANEXO II - HIERARQUIA VIÁRIA - Página 11	Chácaras de Recreio São Joaquim	Estrada 131	Coletora	Trecho entre Rodovia GO-070 e Rua dos Esportes		
	Chácaras Elisios Campos	Rua 801	Coletora			
		Rua X	Coletora			
	Chácara Mansões Rosa de Ouro	RDV GO 070	Expressa 2ª categoria	Corredor 20	Preferencial a implantar	
		Av. Lago Azul	Coletora			
	Chácaras Maria Dilce	Av. C	Coletora			
		Av. I	Coletora			
	Chácaras Retiro	RDV BR 153	Expressa 1ª categoria			
		Av. Afonso Pena	Coletora			
		Av. Perimetral Norte	Expressa 3ª categoria			
		Rua 5	Coletora			
	Chácaras Shangri-lá	Av. Arapoema	Coletora			
		Rua Tamoios	Coletora			
	Condomínio do Lago	RDV GO 060	Expressa 2ª categoria	Corredor 18	Preferencial a implantar	
	Condomínio Rio Branco	Av. São João da Escócia	Coletora			
	Condomínio Santa Rita	Av. Frei Miguelino	Coletora			
	Condomínio Santa Rita 2ª Etapa	Rua Hilda de Faria Lemos	Coletora			
	Condomínio Santa Rita 6ª Etapa	Rua Hilda de Faria Lemos	Coletora			
	Conjunto Anhanguera	Alameda Contorno	Arterial 2ª categoria	Corredor 1	Preferencial a implantar	
		RDV BR 153	Expressa 1ª categoria			
		Rua Leonardo da Vinci (antiga Rua Xavantes)	Arterial 2ª categoria	Corredor 7	Preferencial a implantar	
	Conjunto Baliza	Av. Dona Maria José dos Santos	Coletora			
		Rua BL-1	Coletora			
ANEXO II - HIERARQUIA VIÁRIA - Página 12	Conjunto Cachoeira Dourada	Av. Domiciano Peixoto	Coletora			

	Conjunto Caiçara	Alameda Dona Iracema Caldas de Almeida	Coletora			
		Av. Governador José Ludovico de Almeida	Coletora			
		Rua Dona Maria Cecília de Figueiredo	Coletora			
		Rua Dona Maria Kubitschek de Figueiredo	Coletora			
	Conjunto Castelo Branco	Av. Atilio Correia Lima	Arterial 2ª categoria			
		Av. Sonemberg	Arterial 2ª categoria			
	Conjunto Fabiana	Av. Professor Alfredo de Castro	Arterial 2ª categoria	Corredor 1	Preferencial a implantar	
		Av. Senhor do Bonfim	Coletora			
	Conjunto Guadalajara	Av. Nero Macedo	Coletora			
		Rua Itauçu	Coletora			
		Rua José Gomes Bailão	Coletora			
	Conjunto Habitacional Aruanã I	Alameda Rio Araguaia	Coletora			
		Av. Topázio	Coletora			
		Rua Cristalino	Coletora			
		Rua Rio das Garças	Coletora			
	Conjunto Habitacional Aruanã II	Av. Aruanã	Coletora			
		Av. Gameleira	Arterial 2ª categoria			
		Rua Acary Passos	Coletora			
		Rua Capauam	Coletora			
		Rua Rio das Garças	Coletora			
	Conjunto Habitacional Aruanã III	Av. Acary Passos	Coletora			
	Conjunto Habitacional Madre Germana 2	RDV GO 040	Expressa 2ª categoria			
ANEXO II - HIERARQUIA VIÁRIA - Página 13	Conjunto Habitacional Madre Germana I e II	Av. José Barbosa Reis	Coletora			
	Conjunto Morada Nova	Rua Arraias	Coletora			
		Rua Cláudio da Costa	Coletora			
		Rua Itauçu	Coletora			
		Rua José Gomes Bailão	Coletora			
		Rua Uruçu	Coletora			
	Conjunto Primavera	Av. Comercial	Coletora			
		Av. Comercial	Coletora			
		Av. do Sol	Coletora			
		Av. do Sol	Coletora			
		Av. Primavera	Coletora			
		Av. Primavera	Coletora			
		RDV GO 070	Expressa 2ª categoria	Corredor 20	Preferencial a implantar	
		RDV GO 070	Expressa 2ª categoria	Corredor 20	Preferencial a implantar	
	Conjunto Residencial Padre Pelágio	Av. Padre Wendel	Arterial 2ª categoria			
		Av. Santo Afonso	Coletora			
		Av. São Clemente	Coletora			
	Conjunto Residencial Palmares	Av. Gov. José Ludovico de Almeida	Coletora			
	Conjunto Riviera	Avenida Liberdade	Coletora			
		Rua Perimetral 6	Coletora			
	Conjunto Romildo F. do Amaral	Av. Pedro Ludovico	Arterial 2ª categoria			
		Av. Sonemberg	Arterial 2ª categoria	Corredor 12	Preferencial a implantar	
		Rua Niemeyer	Coletora			
	Conjunto Vera Cruz	AV Couto Magalhães (GO-060)	Expressa 2ª categoria	Corredor 18	Preferencial a implantar	
		Av. Alfredo Nasser	Coletora			
		Av. Argentina Monteiro	Coletora			
ANEXO II - HIERARQUIA VIÁRIA - Página 14	Conjunto Vera Cruz	Av. Frei Confallone	Coletora			
		Av. Gercina Borges Teixeira	Coletora			
		Av. Leopoldo de Bulhões	Coletora			
		Av. Noel Rosa	Coletora			
		Av. Vinicius de Moraes	Coletora			
		Rua VC-1	Coletora			
		Rua VC-4	Coletora			
		Rua VC-7	Coletora			
		Rua VI-01	Coletora			
	Conjunto Vila Isabel	Av. Segunda Radial	Arterial 1ª categoria			
	Conjunto Yara	Av. Goiás	Arterial 1ª categoria	Corredor Goiás	Exclusivo a implantar	
	Distrito de Vila Rica	RDV GO 080	Expressa 2ª categoria			
	EMBRAPA	RDV BR 153	Expressa 1ª categoria			
	Esplanada do Anicuns	Alameda Progresso	Coletora	Trecho entre Av. 24 de Outubro e Av. Padre Wendel		
		Av. 24 de Outubro	Arterial 2ª categoria			
		Av. Padre Wendel	Arterial 2ª categoria			
		Av. Tirol	Coletora			
		Av. dos Pirineus	Expressa 3ª categoria			
	Fazenda Caveiras	RDV GO 070	Expressa 2ª categoria	Corredor 20	Preferencial a implantar	
	Fazenda dos Macacos	RDV GO 080	Expressa 2ª categoria			
	Fazenda Planície	RDV GO 080	Expressa 2ª categoria			

	Fazenda São Domingos	RDV GO 070	Expressa 2ª categoria		Corredor 20	Preferencial a implantar	
ANEXO II - HIERARQUIA VIÁRIA - Página 15	Fazenda São José	Rua Baffin	Coletora	Divisa com Residencial Canadá			
	Garavelo Residencial Norte	Av. Perimetral Norte	Expressa 3ª categoria				
	Granja Cruzeiro do Sul	Av. Brigadeiro Faria Lima	Arterial 2ª categoria				
		Av. Perimetral Norte	Expressa 3ª categoria				
	Jardim Abaporu	Av. do Ouro	Coletora				
		Av. Firenze	Coletora				
	Jardim Alphaville	Rua JAV-4	Coletora				
	Jardim Ana Lúcia	Av. Belo Horizonte	Coletora		Corredor T-7	Exclusivo a implantar	Entre Av. Araxa e Av. Italia
	Jardim Aritana	Av. Americano do Brasil	Coletora				
		BR-060 (Av. Guapó)	Expressa 3ª categoria		Corredor 17	Preferencial a implantar	
		Praça Dom Emanuel	Expressa 2ª categoria		Corredor 17	Preferencial a implantar	
	Jardim Atenas	Av. Engler (Av. Professor Alfredo de Castro)	Arterial 2ª categoria				
	Jardim Atlântico	Av. Guarapari	Coletora				
		Av. Guarujá	Coletora				
		Av. Independência	Coletora				
		Av. Ipanema	Coletora				
		Av. Leblon	Coletora	Trecho entre Av. Independência e Av. Vera Cruz			
		Av. Pe. Orlando de Moraes	Coletora				
		Av. Vera Cruz	Coletora				
	Jardim Balneário Meia Ponte	Av. Antônio Perilo	Coletora				
		Av. Bororó	Coletora				
		Av. Dário Vieira Machado	Coletora	Trecho entre a Rua do Bibi e a Av. Nerópolis			
ANEXO II - HIERARQUIA VIÁRIA - Página 16	Jardim Balneário Meia Ponte	Av. Genesio de Lima Brito	Coletora		Corredor Goiás	Exclusivo a implantar	Entre Rua do Acre e Av. Maria Balbina Silva
		Av. Genesio de Lima Brito	Coletora		Corredor Goiás - Ramal	Exclusivo a implantar	Entre Av. Martinica e Av. Tapuias
		Av. Guarani	Coletora				
		Av. Horácio Costa e Silva	Coletora		Corredor Goiás	Exclusivo a implantar	Entre Av. Xavante e Av. Goiás Norte
		Av. José Martins Guerra	Coletora				
		Av. Márcio da Silva	Coletora				
		Av. Maria Balbina Silva	Coletora		Corredor Goiás	Exclusivo a implantar	Entre Av. Genesio de Lima Brito e Rua Xerente
		Av. Maria de Oliveira Sampaio	Coletora				
		Av. Maria Pestana	Coletora				
		Av. Nerópolis	Arterial 2ª categoria				
		Av. Tapuias	Coletora		Corredor Goiás - Ramal	Exclusivo a implantar	Entre Av. Genesio de Lima Britto e Av. Horacio Costa e Silva
		Av. Totó Bueno	Coletora				
		Av. Zorka Vukojicik	Coletora				
		Rua do Bibi	Coletora				
		Rua dos Carajás	Coletora				
		Rua Francisco Bontempo	Coletora				
		Rua Ormezina Naves Machado	Coletora				
		Rua Potiguará	Coletora				
		Rua Tupis	Coletora				
		Rua Xavantes	Coletora				
		Rua Xerentes	Coletora		Corredor Goiás	Exclusivo a implantar	
ANEXO II - HIERARQUIA VIÁRIA - Página 17	Jardim Bela Vista	Av. Angélica	Coletora				
		Av. Bela Vista	Coletora				
		Av. Planalto	Coletora				
		Rua Aruanã	Coletora				
	Jardim Bom Jesus	Alameda dos Flamboyants	Coletora				
	Jardim Bonanza	Av. Perimetral Oeste	Coletora				
		RDV GO 060	Expressa 2ª categoria		Corredor 18	Preferencial a implantar	
		Rua JB-15	Coletora				
		Rua JB-6	Coletora				
		Rua Miguel Abdala	Coletora				
		Rua RB-1	Coletora				
	Jardim Brasil	Av. Gameleira	Arterial 2ª categoria				
		Av. Olinda	Arterial 2ª categoria				
		Rua 1	Arterial 2ª categoria				
		Rua Cristalino	Coletora				
		Rua Perimetral Seis	Coletora				
		Rua X-3	Coletora				
		Rua X-4	Coletora				
	Jardim Caravelas	Av. Araguaia	Coletora				
		Av. Center	Coletora				
		Av. Liberdade	Coletora				
		Rua JCR-11	Coletora				
	Jardim Clarissa	RDV GO 060	Expressa 2ª categoria		Corredor 18	Preferencial a implantar	
		Rua Miguel Abdala	Coletora				

		Rua Monte Castelo	Coletora				
	Jardim Colorado	Av. Contorno	Coletora				
		Rua dos Cocais	Coletora				
		Rua SC-12	Coletora				
		Rua SC-13	Coletora				
		Rua SC-38	Coletora				
ANEXO II - HIERARQUIA VIÁRIA - Página 18	Jardim Colorado Extensão	Av. Contorno	Coletora				
		Av. Lago Azul	Coletora				
	Jardim Colorado I	Rua SC-38	Coletora				
	Jardim Colorado II	Rua dos Cocais	Coletora				
		Rua SC-38	Coletora				
	Jardim Colorado Sul	Av. Lago Azul	Coletora				
	Jardim Conquista	Rua 23 de Janeiro	Coletora				
		Rua Cariri	Coletora				
	Jardim Curitiba	Av. Central - Rua JC-10	Coletora				
		Av. do Povo	Coletora				
		Av. JC-74	Coletora				
		Av. Oriente	Coletora				
		Rua 25 de Março	Coletora				
		Rua JC-02	Coletora				
		Rua JC-10 - (Av. Central)	Coletora				
		Rua JC-15	Coletora				
		Rua JC-22	Coletora				
		Rua JC-35	Coletora				
		Rua JC-68	Coletora				
		Rua JC-74	Coletora				
	Jardim da Luz	Alameda Contorno	Arterial 2ª categoria		Corredor 1	Preferencial a implantar	
		RDV BR 153	Expressa 1ª categoria				
		Rua Almirante Barroso	Coletora				
		Rua Leonardo da Vinci	Arterial 2ª categoria		Corredor 7	Preferencial a implantar	
	Jardim das Aroeiras	Rua Couto Magalhães	Coletora				
		Rua JDA-04	Coletora				
	Jardim das Hortências	Av. Contorno	Coletora				
		Rua E	Coletora				
		Rua F	Coletora				
		Rua JH-1	Coletora				
ANEXO II - HIERARQUIA VIÁRIA - Página 19	Jardim das Rosas	Rua Dona Florinda	Coletora				
	Jardim Dom Fernando I	Rua 23 de Janeiro	Coletora				
		Rua Poeta Joaquim Bonifácio	Coletora				
	Jardim Dom Fernando II	Rua Poeta Joaquim Bonifácio	Coletora				
	Jardim Eli Forte	Av. EF-09	Coletora				
		Av. Orlando Marques de Abreu	Coletora				
	Jardim Europa	Av. Berlim	Expressa 3ª A IMPLANTAR				
		Av. Berlim Oeste	Expressa 3ª categoria				
		Av. Domiciano Peixoto	Coletora				
		Av. dos Alpes	Coletora		Corredor T-9	Exclusivo a implantar	A Partir Av. Italia e Av. T 9 até Av. Cesar Lates
		Av. dos Alpes	Coletora	Trecho entre Terminal das Bandeiras e Rua Pompeu	Corredor 9 e 11	Preferencial a implantar	
		Av. Inglaterra	Coletora				
		Av. Itália	Coletora		Corredor T-7	Exclusivo a implantar	
		Av. Lisboa	Coletora				
		Av. Milão	Coletora				
		Rua Pompeu	Coletora				
		Rua Santo Agostinho	Coletora				
	Jardim Fonte Nova	Av. Fonte Nova	Coletora				
		Rua FN-1	Coletora				
		Rua FN-13	Coletora				
		Rua FN-40	Coletora				
	Jardim Gardênia	Av. Eli Alves Forte	Coletora				
		Rua JAV-4	Coletora				
		Rua JG-01	Coletora				
		Rua Santos Rabelo	Coletora				
	Jardim Goiás	AV Marginal Botafogo	Expressa 2ª categoria				
		Av Olinda (Av. F)	Arterial 2ª categoria				
ANEXO II - HIERARQUIA VIÁRIA - Página 20	Jardim Goiás	Av. A	Arterial 2ª categoria				
		Av. C	Coletora				
		Av. D	Coletora				
		Av. Deputado Jamel Cecílio	Arterial 2ª categoria				
		Av. E	Arterial 2ª categoria				
		Av. Fued José Sebba (antiga Av. B),	Arterial 2ª categoria				
		Av. H	Coletora				
		Av. J	Arterial 2ª categoria				
		Pça E	Coletora				
		Praça E	Arterial 2ª categoria				
		RDV BR 153	Expressa 1ª categoria				
		Rua 106	Coletora				

		Rua 108	Coletora				
		Rua 109	Arterial 2ª categoria				
		Rua 2	Coletora	Trecho entre a Av. B (Av. Fued José Sebba) e a Av. C			
		Rua 23	Coletora				
		Rua 28	Coletora	Trecho entre a Rua 23 e a Rua 31);			
		Rua 31	Arterial 2ª categoria				
		Rua 32	Coletora				
		Rua 47	Arterial 2ª categoria				
		Rua 72	Arterial 2ª categoria				
		Rua 77	Arterial 2ª categoria				
		Rua 78	Arterial 2ª categoria				
	Jardim Gramado	Av. Maria de Melo	Coletora				
	Jardim Guanabara	Av. Contorno	Coletora				
		Av. Goiânia	Coletora				
		Av. Guatapara	Arterial 1ª categoria		Corredor 14	Preferencial a implantar	
		Av. Nazareth	Coletora				
ANEXO II - HIERARQUIA VIÁRIA - Página 21	Jardim Guanabara		Arterial 1ª categoria		Corredor 14	Preferencial a implantar	Entre Av. Guataparã e Rua Carioca
		Av. Vera Cruz					
		RDV BR 153	Expressa 1ª categoria				
		Rua Belo Horizonte	Coletora				
		Rua Caiapônia	Coletora				
		Rua Canoeiros	Coletora				
		Rua Estrela do Sul	Coletora				
		Rua José Marques de Jesus Júnior	Coletora				
		Rua Porto Nacional	Coletora				
		Rua Santa Catarina	Coletora				
	Jardim Guanabara II	Av. GB-27	Coletora				
		Av. Goiânia	Coletora				
		Rua GB-05	Coletora				
		Rua GB-08	Coletora				
		Rua GB-09	Coletora				
		Rua GB-14	Coletora				
		Rua GB-19	Coletora				
	Jardim Guanabara III	Av. Absai Teixeira	Coletora				
		Av. Alvíctio Ozores Nogueira	Coletora				
		Av. GB-14	Coletora				
		Av. Goiânia	Coletora				
	Jardim Guanabara IV	Rua dos Canoeiros	Coletora				
		Rua GB-09	Coletora				
	Jardim Helou	Av. da Sede	Coletora				
	Jardim Imperial	Av. La Paz	Coletora				
	Jardim Ipanema	Av. França	Coletora				
		Rua Almirante Tamandaré	Coletora				
	Jardim Ipê	Av. Goiás	Arterial 1ª categoria		Corredor Goiás	Exclusivo a implantar	Entre Horacio Costa e Silva e Av. Goiás
ANEXO II - HIERARQUIA VIÁRIA - Página 22	Jardim Ipê	Av. Nerópolis	Arterial 2ª categoria				
	Jardim Itaipú	Av. Rio Vermelho	Coletora				
		Av. Vieira Santos	Coletora				
		RDV GO 040	Expressa 2ª categoria				
		Rua 88	Coletora				
		Rua Dona Maria José dos Santos	Coletora				
		Rua W-1	Coletora				
	Jardim Lageado	Av. JL-7	Coletora				
	Jardim Lago Azul	Av. Lago Azul	Coletora				
	Jardim Leblon	Av. dos Pirineus	Coletora				
	Jardim Leblon II	Av. Macambira	Coletora				
	Jardim Liberdade	Av. da Sede	Coletora				
		Av. do Povo	Coletora				
		Av. São Domingos	Coletora				
		Rua da Divisa	Coletora				
		Rua Transversal	Coletora				
	Jardim Luz	Av. Professor Alfredo de Castro	Arterial 2ª categoria				
	Jardim Madri Complemento	Av. Ville	Expressa 3ª categoria				
	Jardim Maria Helena	Av. Anápolis	Arterial 1ª categoria				
		Av. Firenze	Coletora				
	Jardim Mariliza	Av. Aristóteles	Coletora				
		Av. Engler	Arterial 2ª categoria		Corredor 1	Preferencial a implantar	
	Jardim Marques de Abreu	Av. São João da Escócia	Coletora				
		Pça. Hermenegildo Marques de Abreu	Coletora				
		Rua Dona Ninfa da Silva Abreu	Coletora				
	Jardim Mirabel	Rua Barão de Mauá	Coletora				
		Rua Cura D'ars	Coletora				
ANEXO II - HIERARQUIA VIÁRIA - Página 23	Jardim Mirabel	Rua Dr. Americano do Brasil	Coletora				

		Rua Potengi	Coletora				
	Jardim Nova Esperança	Av. Central	Coletora				
		Av. Perimetral Norte	Expressa 3ª categoria				
		Av. Sol Nascente	Coletora				
	Jardim Novo Mundo	Av. Anhanguera (Antiga Av. Montevideu)	Arterial 1ª categoria		Corredor Anhanguera	Exclusivo implantado	
		Av. Buenos Aires	Coletora				
		Av. Campos Elísios	Arterial 1ª categoria				
		Av. Canaã	Coletora				
		Av. Caxias	Coletora				
		Av. Cel. Adrelino de Moraes	Coletora				
		Av. da Cerâmica	Coletora				
		Av. do Ouro	Coletora				
		Av. Hamburgo	Coletora				
		Av. Iguaçu	Coletora	Trecho entre a Av. Ribeirão Preto e a Rua Cruz Alta			
		Av. Manchester	Arterial 1ª categoria		Corredor Anhanguera	Exclusivo a implantar	
		Av. New York	Coletora	Trecho entre a Av. Roosevelt e a Pça Washington			
		Av. Olinda	Arterial 2ª categoria				
		Av. Ribeirão Preto	Coletora				
		Av. Roosevelt	Coletora				
		Av. Simon Bolívar	Coletora				
		Av. Skoda	Coletora				
		Av. Uruguaiana	Coletora				
		Desvio Bucarest	Coletora				
		Pça. Pindorama	Coletora				
ANEXO II - HIERARQUIA VIÁRIA - Página 24	Jardim Novo Mundo	Pça. Washington	Coletora				
		Praça Diolinda Batista de Sousa	Arterial 1ª categoria		Corredor Anhanguera	Exclusivo implantado	
		RDV BR 153	Expressa 1ª categoria				
		Rua Campo Grande	Coletora				
		Rua Cruz Alta	Coletora				
		Rua da Platina	Coletora				
		Rua da Prata	Coletora				
		Rua Mossoró	Coletora				
		Rua Ponta Grossa	Coletora				
	Jardim Novo Petrópolis	RDV GO 060	Expressa 2ª categoria		Corredor 18	Preferencial a implantar	
	Jardim Petrópolis	Av. Inhumas	Arterial 1ª categoria				
		Av. Quito Junqueira	Coletora				
		RDV GO 060	Expressa 2ª categoria		Corredor 18	Preferencial a implantar	
		Rua Anchieta	Coletora				
		Rua Andrômeda	Coletora				
		Rua Belém	Coletora				
		Rua Neto	Coletora				
		Rua Santo Amaro	Coletora				
	Jardim Planalto	Av. Júlio César	Coletora				
		Av. Marco Pólo	Coletora				
		Av. Marconi	Coletora				
		Av. São Carlos	Coletora				
		Av. T-9	Arterial 1ª categoria		Corredor T-9	Exclusivo a implantar	
		Pça. Genoveva Rezende de Carneiro	Coletora				
		Rua Monte Castelo	Coletora				
		Rua Pasteur	Coletora				
		Rua Santa Efigênia	Coletora	No trecho entre a Rua Santo Agostinho e Rua V-4			
ANEXO II - HIERARQUIA VIÁRIA - Página 25	Jardim Planalto	Rua Santo Agostinho	Coletora				
		Rua São Judas Tadeu	Coletora				
	Jardim Presidente	Av. Presidente Bernardes	Coletora				
		Av. Presidente Dutra	Coletora				
		Av. Presidente Dutra	Coletora				
		Av. Presidente Kubitschek	Arterial 1ª categoria		Corredor T-9	Exclusivo a implantar	
		Av. Rio Verde	Expressa 3ª categoria		Corredor Goiás	Exclusivo a implantar	Entre Av. 4ª Radial e Av. Presidente Kubitschek
		Av. Rio Verde	Expressa 3ª categoria		Corredor T-9	Exclusivo a implantar	Entre Av. Presidente Kubitschek e RDV GO 040
		Praça Presidente Bernardes	Arterial 1ª categoria		Corredor T-9	Exclusivo a implantar	
		Praça Presidente Kubitschek	Arterial 1ª categoria		Corredor T-9	Exclusivo a implantar	
		Rua Presidente Café Filho	Coletora				
		Rua Presidente Jéferson	Coletora				
		Rua Presidente Martinez	Coletora				
		Rua Presidente Stênio Vicente	Coletora				
	Jardim Presidente Extensão I	Av. Presidente Tancredo Neves	Coletora				
	Jardim Presidente Extensão III	Av. Presidente Dutra	Coletora				
	Jardim Presidente I	RDV GO 040	Expressa 2ª categoria		Corredor T-9	Exclusivo a implantar	

	Jardim Presidente II	RDV GO 040	Expressa 2ª categoria		Corredor T-9	Exclusivo a implantar	
	Jardim Presidente III	RDV GO 040	Expressa 2ª categoria		Corredor T-9	Exclusivo a implantar	
	Jardim Real	RDV GO 060	Expressa 2ª categoria		Corredor 18	Preferencial a implantar	
ANEXO II -HIERARQUIA VIÁRIA - Página 26		Rua Caveiras	Coletora				
	Jardim Real	Rua Dona Maria Tereza de Jesus	Coletora				
		Rua João Carvalho Rezende	Coletora				
		Rua Santa Cruz	Coletora				
		Rua Trindade	Coletora				
	Jardim Santa Cecília	Av. C	Coletora		Corredor Mutirão	Exclusivo a implantar	Entre Av. C e Av. Maria de Melo
		Av. Maria de Melo	Coletora				
		Rua B	Coletora				
	Jardim Santo Antônio	Al.Contorno	Coletora	Trecho entre a Av. terceira Radial e a Av. Bela Vista	Corredor 1	Preferencial a implantar	Entre terceira Radial e Al. Contorno
		Alameda Contorno	Arterial 2ª categoria	Trecho entre a BR-153 e a Av. terceira radial	Corredor 1	Preferencial a implantar	
		Alameda Contorno (Antiga Av. Antônio De Queiroz Barreto)	Arterial 1ª categoria		Corredor 1	Preferencial a implantar	
		Av. A	Coletora				
		Av. Bela Vista	Coletora				
		Av. do Líbano	Coletora				
		Av. Otoniel da Cunha	Coletora				
		Avenida C	Coletora				
		RDV BR 153	Expressa 1ª categoria				
		Rua 19	Coletora				
		Rua 20	Coletora				
	Jardim São José	Av. Gercina Borges Teixeira	Coletora				
		Av. Inês Pereira de Maria	Coletora				
	Jardim Sônia Maria	Rua SM-I	Coletora				
	Jardim Tancredo Neves	Rua Pará	Coletora				
		Rua Roserval Alves dos Santos (Via Santa Rita)	Coletora				
ANEXO II - HIERARQUIA VIÁRIA - Página 27	Jardim Vila Boa	Av. Barão do Rio Branco	Coletora				
		Av. César Lates	Arterial 1ª categoria		Corredor T-9	Exclusivo a implantar	
		Av. Domiciano Peixoto	Coletora				
		Av. Vasco dos Reis	Coletora				
	Jardim Vista Bela	Av. Contorno	Coletora				
		Av. da Sede	Coletora				
		Rua SC-12	Coletora				
		Rua VB-01	Coletora				
	Jardim Xavier	Av. A	Coletora				
		Av. Dona Lourdes Estivaleta Teixeira	Arterial 1ª categoria		Corredor Leste-Oeste	Exclusivo a implantar	
		Rua 6	Coletora				
		Rua Senador Jaime	Coletora				
	Jardins Atenas	Av. Diógenes Dolival Sampaio	Coletora				
		Av. Engler (Alfredo de Castro).	Arterial 2ª categoria				
	Jardins Florença	Av. Domiciliano Peixoto	Coletora				
	Jardins Lisboa	Av. dos Ipês	Coletora				
		Rua BL-1	Coletora				
		Rua Independência	Coletora				
		Rua RW-1	Coletora				
		Via Amim Camargo	Coletora				
		RDV GO 040	Expressa 2ª categoria				
	Jardins Madri	Av. Center	Coletora				
		Rua CV-12	Coletora				
		Rua CV-23	Coletora				
		Rua CV-48	Coletora				
	Jardins Madri Complemento	Rua CV-37	Coletora				
ANEXO II - HIERARQUIA VIÁRIA - Página 28	Jardins Milão	Av. das Orquídeas	Coletora				
		Av. Diógenes Dolival Sampaio	Coletora				
		Av. Marginal Barreiro	Expressa 3ª categoria				
	Jardins Munique	Av. Diógenes Dolival Sampaio	Coletora				
	Jardins Paris	Av. Diógenes Dolival Sampaio	Coletora				
	Jardins Valência	Av. das Rosedás	Coletora				
		Av. Diógenes Dolival Sampaio	Coletora				
		Av. dos Jardins	Coletora				
		Av. dos Manacás	Coletora				
		Av. Geraldo Rodrigues	Coletora				
		Av. Marginal Barreiro	Expressa 3ª categoria				
	Jardins Verona	Av. das Fênix	Coletora				
		Av. dos Jardins	Coletora				
		Av. Geraldo Rodrigues	Coletora				
		Av. Marginal Barreiro	Expressa 3ª categoria				
		Rua Veneto	Coletora				
	Loteamento Alphaville Residencial	Av. Alphaville	Coletora				

		Av. Alphaville Flamboyant	Coletora				
		Av. Autódromo Ayrton Sena	Coletora				
		Av. Jamel Cecílio	Expressa 3ª categoria				
		Rua Alpha 1	Coletora				
		Rua Alpha 15 e seu prolongamento	Coletora				
		Rua Alpha 28	Coletora	Trecho entre Rua JAV-4 e Rua Alpha7			
		Rua Alpha 7	Coletora				
ANEXO II - HIERARQUIA VIÁRIA - Página 29	Loteamento Alphaville Residencial	Rua dos Eucaliptos	Coletora				
		Rua JAV-4	Coletora				
	Loteamento Alphaville Flamboyant	Av. Guarinos	Coletora				
		Av. Mambai	Coletora				
		BR-060 (Av. Guapó)	Expressa 3ª categoria	Corredor 17	Preferencial a implantar		
	Loteamento Areião I	AV Marginal Botafogo	Expressa 2ª categoria				
		Av. Botafogo	Coletora				
		Av. Deputado Jamel Cecílio	Arterial 2ª categoria				
		Av. Leopoldo de Bulhões	Arterial 2ª categoria				
	Loteamento Carolina Parque	Av. Carolina Cândida Cabral	Coletora				
		Rua CP-14	Coletora				
		Rua CP-18	Coletora				
	Loteamento Carolina Parque Extensão	Av. Carolina Cândida Cabral	Coletora				
	Loteamento Celina Park	Av. Berlim Oeste	Expressa 3ª a implantar				
		Av. Circular	Coletora				
		Av. dos Alpes	Arterial 1ª categoria	Corredor T-9	Exclusivo a implantar		
		Av. Milão	Coletora				
		Rua das Orquídeas	Coletora				
	Loteamento Estância Vistas Alegre	RDV BR 153	Expressa 1ª categoria				
	Loteamento Faiçalville	Alameda Licardino de O. Ney	Coletora				
		Alameda Presidente Jéferson	Coletora				
		Av. Ana Maria Moraes Verano	Coletora				
		Av. Independência	Coletora				
ANEXO II - HIERARQUIA VIÁRIA - Página 30	Loteamento Faiçalville	Av. Madrid	Coletora	Corredor 6	Preferencial a implantar	Entre Av. Viena e Av. Rio Verde	
		Av. Nadra Bufaiçal	Coletora				
		Av. Rio Verde	Expressa 3ª categoria	Corredor Goiás	Exclusivo a implantar		
		Rua Capitão Breno	Coletora				
		Rua Lisboa	Coletora				
	Loteamento Goiânia 2	ACS Perimetral Norte	Arterial 1ª categoria				
		Av. Afonso Pena	Coletora				
		Av. Frei Nazareno Confaloni	Coletora				
		Av. Goiânia	Coletora				
		Av. Pedro Paulo de Souza	Arterial 2ª categoria	Trecho entre o Rio Meia Ponte e a Av. Perimetral Norte			
		Av. Pedro Paulo de Souza	Coletora	Trecho entre a Av. Perimetral Norte e a Pça. da República			
		Av. Perimetral Norte	Expressa 3ª categoria				
		Av. Presidente Kennedy	Arterial 1ª categoria				
		Av. Rondônia	Coletora				
		Boulevard Conde dos Arcos	Coletora				
		Rua Isa Costa	Coletora				
	Loteamento Grande Retiro	Av. 15 de Novembro	Coletora				
		Rua Americano do Brasil	Coletora				
		Rua Trindade	Coletora				
	Loteamento Lorena Parque	Av. Gabriel Henrique de Araújo	Coletora				
		Rua Cristóvão Colombo	Coletora				
		Rua Francisco Alves Fortes	Coletora				
ANEXO II - HIERARQUIA VIÁRIA - Página 31	Loteamento Manso Pereira	Rua 230	Coletora				
	Loteamento Mansões Goianas	Av. Eudurico Viana	Arterial 2ª categoria				
	Loteamento Moinho dos Ventos	Av. Baffin	Coletora				
		Av. Moinho dos Ventos	Coletora				
		Av. São Luis	Coletora				
		Av. Toronto	Coletora				
		Av. Vereda dos Buritis	Coletora				
		Av. Ville	Expressa 3ª categoria				
	Loteamento Morada dos Sonhos	Av. Planície	Coletora				
	Loteamento Nova Vila	AV Marginal Botafogo	Expressa 2ª categoria				
		Av. I	Coletora				
		Av. Armando Godoy	Coletora				
		Av. Engenheiro Fuad Rassi	Arterial 2ª categoria				

		Av. Vereador José Monteiro	Arterial 1ª categoria		Corredor 14	Preferencial a implantar	
		Rua 200	Arterial 2ª categoria				
		Rua 250	Coletora				
		Rua 257	Coletora				
		Rua 8	Coletora				
	Loteamento Panorama Parque	Av. Mantiqueira	Coletora				
		Av. Marechal Rondon	Arterial 2ª categoria				
		Av. Rio Branco	Coletora				
	Loteamento Park Lozandes	RDV BR 153	Expressa 1ª categoria				
	Loteamento Portal do Sol I	Av. Ayrton Sena	Coletora				
		Av. Marginal Leste	Coletora				
		Av. Santa Bárbara	Coletora				
ANEXO II - HIERARQUIA VIÁRIA - Página 32	Loteamento Portal do Sol I	RDV GO 020 (Av. Jamel Cecílio)	Expressa 3ª categoria				
	Loteamento Portal do Sol II	Av. Autódromo Ayrton Sena	Coletora				
	Loteamento Portal do Sol II	Av. Santa Bárbara	Coletora				
	Loteamento Recanto Barra Vento	Av. I	Coletora				
		Rua União Postal Universal	Coletora				
	Loteamento Solange Parque I	Av. Gabriel Henrique de Araújo	Coletora				
		Rua Benedito Cândido Pereira	Coletora				
		Rua Cristóvão Colombo	Coletora				
		Rua Francisco Alves Fortes	Coletora				
		Rua Martins Custódio da Silva	Coletora				
		Rua PH-6	Coletora				
	Loteamento Solange Parque II	Rua PH-6	Coletora				
	Loteamento Solange Parque III	Rua Francisco Alves Fortes	Coletora				
	Loteamento Tropical Verde	Av. Perimetral Oeste	Coletora				
		Rua Marajoara	Coletora				
	Loteamento Tropical Ville	Av. Itacaré	Coletora				
		Av. Itaparica	Coletora				
	Loteamento Tropical Ville	Av. João Carvalho de Rezende	Coletora				
		Av. Santa Cruz	Coletora				
		RDV GO 060	Expressa 2ª categoria		Corredor 18	Preferencial a implantar	
		Rua Trindade	Coletora				
ANEXO II - HIERARQUIA VIÁRIA - Página 33	Loteamento Tupinambá dos Reis	Av. Anápolis	Coletora				
		Rua do Ouro	Coletora				
		Rua TR-1	Coletora				
		Rua TR-2	Coletora				
		Rua TR-7	Coletora				
	Loteamento Vila Pedroso Extensão	Av. Anápolis	Arterial 1ª categoria		Corredor Anhanguera	Exclusivo a implantar	
	Mansões Bernardo Sayão	Av. Floresta	Coletora				
	NESTLÉ	RDV GO 070	Expressa 2ª categoria				
	Park Lozandes	Av. Alphaville Flamboyant	Coletora				
		Av. do Cerrado	Coletora				
		Av. F (Av. Olinda)	Arterial 2ª categoria				
		Av. Gameleira	Arterial 2ª categoria				
		Av. Vale Verde	Coletora				
		Av., Jamel Cecílio (GO-020)	Expressa 3ª categoria				
		Rua PL-02	Coletora				
		Rua PL-04	Coletora				
	Parque Acalanto	Av. Angélica	Coletora				
		Av. Bela Vista	Coletora				
		Av. Prof. Alfredo de Castro	Arterial 2ª categoria		Corredor 1	Preferencial a implantar	
		Av. SC-01	Coletora				
	Parque Aeronáutico Antônio Sebbá Filho	RDV GO 070	Expressa 2ª categoria		Corredor 20	Preferencial a implantar	
	Parque Amazônia	Alameda Imbé	Coletora				
		Alameda Juazeiro do Norte	Coletora				
		Av. Alexandre de Moraes	Coletora				
ANEXO II - HIERARQUIA VIÁRIA - Página 34	Parque Amazônia	Av. Antônio Fidelis	Coletora	Trecho entre a Av. Pe. Orlando de Moraes e a Al. Imbé			
		Av. Arumã	Coletora				
		Av. Dona Ana Nunes de Moraes	Coletora				
		Av. Dona Maria Cardoso	Coletora				
		Av. Dona Terezinha de Moraes	Coletora				
		Av. Feira de Santana	Coletora		Corredor Mutirão	Exclusivo a implantar	
		Av. Jandiá	Coletora				
		Av. José Rodrigues de Moraes Neto	Arterial 2ª categoria		Corredor 8	Preferencial a implantar	

		Av. Laguna	Coletora				
		Av. Padre Orlando Morais	Coletora				
		Av. Rio Negro	Arterial 2ª categoria				
		Av. Rio Verde	Expressa 3ª categoria		Corredor Goiás	Exclusivo a implantar	Entre Av. 4ª Radial e Av. Presidente Kubischek
		Av. T-15	Coletora	Trecho entre a Rua C-181 e a Av. Transbrasiliana			
		Av. Transbrasiliana	Coletora		Corredor Mutirão	Exclusivo a implantar	
		Pça Nossa Senhora de Fátima	Coletora		Corredor Mutirão	Exclusivo a implantar	
		Pça. Amazonas	Coletora				
		Pça. Coronel Inácio Elias Bufaiçal	Coletora				
		Pça. Francisco Alves de Oliveira	Coletora		Corredor Mutirão	Exclusivo a implantar	
		Pça. Pedro Tavares de Morais	Coletora				
		Pça. Senador José Rodrigues de Morais Filho	Coletora				
ANEXO II - HIERARQUIA VIÁRIA - Página 35	Parque Amazônia	Praça Francisco Alves de Oliveira	Arterial 2ª categoria		Corredor Mutirão	Exclusivo a Implantar	
		Praça Nossa Senhora de Fátima	Arterial 2ª categoria		Corredor Mutirão	Exclusivo a Implantar	
		Rua Açaí	Coletora				
		Rua Tambuqui	Coletora				
	Parque Anhanguera	Av. Marechal Deodoro	Coletora		Corredor 6	Preferencial a implantar	Entre Rua Pasteur e Av. Viena
		Av. Pasteur	Coletora		Corredor 6	Preferencial a implantar	Entre Av. Prudente de Morais e Av. Marechal Deodoro
		Rua Afonso Pena	Coletora				
		Rua Ana Néri	Coletora				
		Rua Carlos Gomes	Coletora				
	Parque Anhanguera II	Av. Berlim	Expressa 3ª A IMPLANTAR	Começa na Av. dos Alpes e vai até a Av. Hanburgo no Parque Anhanguera II	Corredor T-63	Preferencial a implantar	
		Av. Hannover	Expressa 3ª A IMPLANTAR				
		Rua Afonso Pena	Coletora		Corredor 6	Preferencial a implantar	Entre T 63 e Av. Prudente de Morais
		Rua Castro Alves	Coletora				
		Rua Pasteur	Coletora				
	Parque Atheneu	Av. Parque Atheneu	Coletora		Corredor 1	Preferencial a implantar	Entre Rodovia GIN 05 e Rua 2052 Unidade 205
		Rua 200	Arterial 2ª categoria				
		Rua Corredor 100	Arterial 2ª categoria		Corredor 1	Preferencial a implantar	
	Parque Balneário	Av. Nerópolis	Arterial 2ª categoria				
		Rua PB-01	Coletora				
	Parque Buriti	Av. Elizabeth Marques	Coletora				
		Av. Trindade	Coletora				
ANEXO II - HIERARQUIA VIÁRIA - Página 36	Parque das Amendoeiras	Av. Anápolis (Rua Soares De Carvalho)	Arterial 1ª categoria		Corredor Anhanguera	Exclusivo a implantar	Entre Av. Manchester e Rua Americano do Brasil
		Av. Paulo Alves da Costa	Coletora				
	Parque das Flores	Av. Eurico Viana	Arterial 2ª categoria				
		Av. Maria Pestana	Coletora				
		Av. Nerópolis	Arterial 2ª categoria				
	Parque das Laranjeiras	Alameda Bouganville	Coletora				
		Alameda Contorno	Arterial 2ª categoria		Corredor 1	Preferencial a implantar	
		Alameda dos Cisnes	Coletora				
		Alameda dos Rouxinóis	Coletora				
		Av. dos Ipês	Coletora				
		Av. Professor Alfredo de Castro	Arterial 2ª categoria				
		Avenida das Laranjeiras	Coletora				
		Rua dos Flamboyants	Coletora				
	Parque das Nações	Av. Nerópolis	Arterial 2ª categoria				
	Parque das Paineiras I, II, III e IV	Rua CV-37	Coletora				
		Rua Interligação	Coletora				
	Parque dos Cisnes	Av. do Ipê	Coletora				
		RDV GO 080	Expressa 2ª categoria				
	Parque Eldorado Oeste	GIN-20	Coletora				
		GIN-24	Coletora				
	Parque Flamboyant	Av. Bela Vista	Coletora				
		Av. Virgílio Joaquim Ferreira	Coletora				
		Avenida B	Coletora				
		Rua 15 de Novembro	Coletora				
ANEXO II - HIERARQUIA VIÁRIA - Página 37	Parque Industrial de Goiânia	Alameda Perimetral	Coletora				
		Av. Anápolis	Coletora				
		Rua I	Coletora				
		Rua Perdiz	Coletora				
	Parque Industrial João Brás	Av. Berlim	Coletora				
		Av. Brasil	Coletora				
		Av. Francisco Alves de Oliveira	Coletora		Corredor 19	Preferencial a implantar	
		Av. Tóquio	Coletora				

		Av. Washington	Coletora			
		Pça. Nações Unidas	Coletora			
		Pça. Paris	Coletora			
		Pça. Princesa Izabel	Coletora			
		Rua 13 de Maio	Coletora			
		Rua Bela Vista	Coletora			
		Rua Carlos Gomes	Coletora			
		Rua Cristóvão Colombo	Coletora			
		Rua das Palmeiras	Coletora			
		Rua Dona Carolina	Coletora			
		Rua Marajoara	Coletora			
	Parque Industrial Paulista	Av. Anhanguera	Arterial 1ª categoria	Corredor 20	Preferencial a implantar	
		Av. Quito Junqueira	Coletora			
		Av. Perimetral Norte	Expressa 3ª categoria			
		Rua Anchieta	Coletora			
		Rua Conde Matarazzo	Coletora			
	Parque Maracanã	RDV GO 070	Expressa 2ª categoria	Corredor 20	Preferencial a implantar	
	Parque Oeste	Rua do Açúcar	Coletora			
	Parque Oeste Industrial	Alameda Câmara Filho	Coletora			
		Alameda Ferradura	Coletora			
ANEXO II - HIERARQUIA VIÁRIA - Página 38	Parque Oeste Industrial	Av. Augusto Severo	Coletora			
		Av. Circular	Coletora			
		Av. Frei Miguelino	Coletora			
		Av. Pedro Ludovico	Arterial 1ª categoria	Corredor 17	Preferencial a implantar	
		Rua das Magnólias	Coletora			
		Rua do Açúcar	Coletora			
		Rua Egerineu Teixeira	Coletora			
	Parque Oeste Industrial Extensão	Av. Pedro Ludovico	Arterial 1ª categoria			
	Parque Paraíso	Rua Cristóvão Colombo	Coletora			
		Rua Francisco Alves Forte	Coletora			
		Rua Martins Custódio da Silva	Coletora			
	Parque Santa Cruz	Av. Bela Vista	Coletora			
		Av. do Contorno	Arterial 2ª categoria			
		Av. Professor Alfredo de Castro	Arterial 2ª categoria	Corredor 1	Preferencial a implantar	
		Av. SC-01	Coletora			
		Rua SC-09	Coletora			
		Rua SC-10	Coletora			
		Rua SC-11	Coletora			
		Rua SC-18	Coletora			
	Parque Santa Rita	Av. Americano do Brasil	Coletora			
		Av. Babaçu	Coletora			
		Av. Buritis	Coletora			
		Av. Carnaúba	Coletora			
		Av. Rita Caetano	Coletora			
		Av. Seringueira	Coletora			
		BR-060 (Av. Guapó)	Expressa 3ª categoria	Corredor 17	Preferencial a implantar	
ANEXO II - HIERARQUIA VIÁRIA - Página 39	Residencial 14 BIS	Rua 1	Coletora			
		Rua RB-1	Coletora			
		Rua RB-2	Coletora			
	Residencial 14 BIS Extensão	Rua 1	Coletora			
		Rua Miguel Abdala	Coletora			
		Rua RB-1	Coletora			
		Rua RB-2	Coletora			
	Residencial Aldeia do Vale	Av. Floresta	Coletora			
	Residencial Alice Barbosa	Av. Antônio Barbosa	Coletora			
		Rua AB-5	Coletora			
		Rua Liliane Barbosa	Coletora			
	Residencial Ana Clara	Av. Rio Vermelho	Coletora			
	Residencial Ana Moraes	Av. Frei Confalloni	Coletora			
		Rua CRP-01	Coletora			
	Residencial Antônio Barbosa	Av. Antônio Barbosa	Coletora			
		Av. Arapoema	Coletora			
		Rua Liliane Barbosa	Coletora			
	Residencial Aquários	Av. Brasil	Coletora			
		Rua Ana Luiza de Jesus	Coletora			
	Residencial Aquários II	Rua Ana Luiza de Jesus	Coletora			
	Residencial Araguaia	Av. Aphaville Flamboyant	Coletora			
		Av. Gameleira	Arterial 2ª categoria			
		Av. Mambai	Coletora			
		Av. Vale Verde	Coletora			
		Rua PL-4	Coletora			
	Residencial Arco Verde	Av. Marginal Leste	Coletora			
ANEXO II - HIERARQUIA VIÁRIA - Página 40	Residencial Aruanã	Av. Marginal Leste	Coletora			

		Rua Gameleira	Coletora				
		Rua Joaquim Nicolau	Coletora				
	Residencial Atalaia	Av. Planície	Coletora				
		Rua W-07	Coletora				
	Residencial Balneário	Rua Dário Vieira Machado	Coletora				
	Residencial Barcelona	Av. Center	Coletora				
		Av.. Ville	Expressa 3ª categoria				
		Rua Miraflores	Coletora				
	Residencial Barravento	Av. dos Ipês	Coletora				
		Av. Fonte Nova	Coletora				
		Av. Lucio Rebelo	Coletora		Corredor Mutirão	Exclusivo a implantar	Entre Av. dos Ipês e Av. C
		Av. Lucio Rebelo	Coletora		Corredor Goiás - Ramal	Exclusivo a implantar	Entre Rual ALV 3 e Av. dos Ipês
		Av. Maria O. Sampaio	Coletora				
		Rua FN-40	Coletora				
		Rua Prof. Joaquim Édson	Coletora				
		Rua União Postal Universal	Coletora				
	Residencial Beatriz Nascimento	Av. Osmira Moreira	Coletora				
		Rua CP-21	Coletora				
	Residencial Belo Horizonte	Rua Henrique da Silva Dantas	Coletora				
		Rua SR-2	Coletora				
		Rua SR-7	Coletora				
	Residencial Belo Horizonte Complemento	Rua Henrique da Silva Dantas	Coletora				
ANEXO II - HIERARQUIA VIÁRIA - Página 41	Residencial Bethel	Av. Marechal Rondon	Arterial 2ª categoria				
	Residencial Botafogo	Av. Botafogo.	Coletora				
	Residencial Brasil Central	Av. Baffin	Coletora				
		Av.. Ville	Expressa 3ª categoria				
	Residencial Brisas da Mata	Av. 9 de Julho	Coletora				
		Av. Dona Melinha	Coletora				
		Av. Mangalô;	Coletora				
		Av. Tropical	Coletora				
		Rua BM-10	Coletora				
		Rua BM-15	Coletora				
		Rua BM-2	Coletora				
		Rua Otávio Lúcio	Coletora				
	Residencial Brisas do Cerrado	Av. Bela Vista	Arterial 2ª categoria				
		Av. Marginal Leste	Coletora				
		Rua VN-3	Coletora				
	Residencial Buena Vista I,II,III e IV	Av. Antônio Crispim	Coletora				
		Av. Vicente Rodrigues	Coletora				
		Avenida Ademar Vicente Ferreira	Coletora				
		Avenida Porto Salinas	Coletora				
	Residencial Buena Vista III	BR-060 (Av. Guapó)	Expressa 3ª categoria		Corredor 17	Preferencial a implantar	
	Residencial Campos Dourados	Av. Vila Rica	Coletora				
		RDV GO 040	Expressa 2ª categoria				
		Rua Sabará	Coletora				
ANEXO II - HIERARQUIA VIÁRIA - Página 42	Residencial Canadá	Av. Montreal	Coletora				
		Av. São Luiz	Coletora				
	Residencial Canadá	Av. Toronto	Coletora				
		Av. Vereda dos Buritis	Coletora				
		Rua Baffin	Coletora				
	Residencial Carla Cristina	Alameda Higino Pires	Coletora				
		Estrada 114	Coletora				
		Rua SV-51	Coletora				
	Residencial Carlos de Freitas	Av. Gov. José Ludovico de Almeida	Coletora				
	Residencial Center Ville	Av. Center	Coletora				
		Av.. Ville	Expressa 3ª categoria				
		Rua CV-12	Coletora				
		Rua CV-23	Coletora				
		Rua CV-37	Coletora				
		Rua CV-48	Coletora				
	Residencial Cidade Verde	Av. Jaime Câmara	Coletora				
		Av. Rezende	Coletora				
		Av. Santa Maria	Coletora				
	Residencial Cléa Borges	Av. Gameleira	Arterial 2ª categoria				
		Av. Mambai	Coletora				
	Residencial Costa Paranhos	Avenida Anapolis (GO 010)	Arterial 1ª categoria		Corredor Anhanguera	Exclusivo a implantar	
		Rua CPR-7	Coletora				

		Rua RSL-13	Coletora				
	Residencial Costa Paranhos	Rua RSL-6	Coletora	Trecho entre Rua RSL-13 e Rua CPR-7			
	Residencial das Acácias	Av. Maria de Oliveira Sampaio	Coletora				
ANEXO II - HIERARQUIA VIÁRIA - Página 43	Residencial Della Penna	Av. Ibirapitanga	Coletora				
		Av. São João da Escócia	Coletora				
		Rua das Dálidas	Coletora				
	Residencial Dezopi	RDV GO 060	Expressa 2ª categoria		Corredor 18	Preferencial a implantar	
		Rua RD-4	Coletora				
		Rua Trindade	Coletora				
	Residencial dos Ipês	Av. Planície	Coletora				
	Residencial Eldorado	Av. Milão	Coletora				
		Av. Nápoli	Coletora				
	Residencial Eli Forte	Av. Eli Alves Forte	Coletora				
		Av.. Ville	Expressa 3ª categoria				
	Residencial Eli Forte Extensão	Av. Eli Alves Forte	Coletora				
	Residencial Espanha	Av. Ville	Expressa 3ª categoria				
	Residencial Estrela Dalva	Av. Otávio Lúcio	Coletora				
	Residencial Felicidade	Rua RF-4	Coletora				
	Residencial Fidélis	Av. Maria Corolina	Coletora				
		Av. Orlando Marques de Abreu	Coletora				
		Av. Rita Caetano	Coletora				
		Av. Sebastiana Soares Faria	Coletora				
	Residencial Flamingo	Av. Benedito Gonçalves de Araújo	Coletora				
		Av. Presidente Bernardes	Coletora				
	Residencial Flórída	Av. Baffin	Coletora				
		Av. Jacinto Alves de Abreu	Coletora				
		Av. VB-35	Coletora				
		Rua F-2	Coletora				
ANEXO II - HIERARQUIA VIÁRIA - Página 44	Residencial Fonte das Aguas	Alameda Ary José Cascão	Coletora				
		Alameda Fonte das Águas	Coletora				
		Av. Ary José Cascão	Coletora				
		RDV GO 070	Expressa 2ª categoria		Corredor 20	Preferencial a implantar	
	Residencial Fortaleza	Av. São Domingos	Coletora				
		Rua da Divisa	Coletora				
		Rua José Batista Gregório	Coletora				
	Residencial Forteville	Av. Eli Alves Forte	Coletora				
		Av. Rita Caetano	Coletora				
		Av. Seringueiras	Coletora				
	Residencial Forteville Extensão	Av. Rita Caetano	Coletora				
	Residencial Goiânia Viva	Av. Gabriel Henrique de Araújo	Coletora				
		Av. Tóquio	Coletora				
		Rua Cristóvão Colombo	Coletora				
		Rua Dona Carolina	Coletora				
	Residencial Goiás Park	Av. Dona Florinda	Coletora				
		Av. Osmira Moreira dos Santos	Coletora				
	Residencial Granville	Av. Lorenzo	Coletora				
		Av. Miguel do Carmo	Coletora				
		Av. Ravena	Coletora				
		Av. Trieste	Coletora				
	Residencial Green Park	Av. São Domingos	Coletora				
		RDV GO 070	Expressa 2ª categoria		Corredor 20	Preferencial a implantar	
		Rua Jorge Félix de Souza	Coletora				
ANEXO II - HIERARQUIA VIÁRIA - Página 45	Residencial Guarema	Rua RM -1	Coletora				
		Rua RM-11	Coletora				
		Rua RM-14	Coletora				
	Residencial Hawaí	Rua Abel Rodrigues	Coletora				
	Residencial Hugo de Moraes	Av. Maria de Melo	Coletora				
		Av. Perimetral Norte	Expressa 3ª categoria				
		Rua Dr. Sebastião Hugo de Moraes	Coletora				
	Residencial Humaita	Av. Goiás Norte	Arterial 1ª categoria		Goiás	Exclusivo a implantar	Entre Horacio Costa e Silva e Av. Goiás
		Av. Perimetral Norte	Expressa 3ª categoria				
	Residencial Itaipú	Av. RI-31	Coletora				
		Av. Rio Vermelho	Coletora				
		Av. Vieira Santos	Coletora				
		Rua RI-20	Coletora	Trecho entre Av. RI-31 e Av. Real Conquista			
	Residencial Itália	Av. Carrinho Cunha	Coletora				
		Av. Márcio da Silva	Coletora				
	Residencial Itamaraca	Av. Perimetral Norte	Expressa 3ª categoria				
	Residencial Jardim Belvedere	Av. C	Coletora		Corredor Mutirão	Exclusivo a implantar	
		Rua FN-40	Coletora				

		Rua Professor Joaquim Édson	Coletora				
	Residencial Jardim Belvedere Extensão	Rua FN-40	Coletora				
	Residencial Jardim Camargo	Rua dos Cocais	Coletora				
	Residencial João Paulo II	Av. José Ferreira Porfírio	Coletora				
		Rua JP-12	Coletora				
		Rua SV-7	Coletora				
ANEXO II - HIERARQUIA VIÁRIA - Página 46	Residencial Junqueira	AV Couto Magalhães	Expressa 2ª categoria		Corredor 18	Preferencial a implantar	
		Av. Alfredo Nasser	Coletora				
		Rua VC-1	Coletora				
		Rua VC-4	Coletora				
		Rua VC-7	Coletora				
		Rua VI-01	Coletora				
	Residencial Kátia	Av. Americano do Brasil	Coletora				
		Av. Eli Alves Forte	Coletora				
		Av. Orlando Marques de Abreu	Coletora				
		Rua Rita Caetano	Coletora				
		Rua RV-2	Coletora				
	Residencial Licardino Ney	Rua PB - 01	Coletora				
	Residencial Linda Vista	RDV GO 040	Expressa 2ª categoria				
		Rua LV-1	Coletora				
		Rua LV-4	Coletora				
	Residencial Lírios do Campo	GIN-20	Coletora				
	Residencial Lucy Pinheiro	Avenida Anápolis (GO 010)	Arterial 1ª categoria				
	Residencial Manhattan	Av. Afonso Pena	Coletora				
		Rua Flemington	Coletora				
	Residencial Mansões Paraíso	Rua Planaltina	Coletora				
	Residencial Mar Del Plata	Av. 15 de Novembro	Coletora				
		Rua MP-2	Coletora				
	Residencial Maria Lourença	Av. Maria O. Sampaio	Coletora				
		Rua União Postal Universal	Coletora				
ANEXO II - HIERARQUIA VIÁRIA - Página 47	Residencial Maringá	Av. Contorno	Coletora				
		Rua da Divisa	Coletora				
		Rua F	Coletora				
	Residencial Mendanha	Av. La Paz	Coletora				
		Rua Bolívia	Coletora				
		Rua LRM-11	Coletora				
	Residencial Monte Carlo	Via Abel Victoretti	Coletora				
	Residencial Monte Pascoal	Av. Gercina Borges Teixeira	Coletora				
		Av. GIN-20	Coletora				
		Av. São Bernardo	Coletora				
	Residencial Morada do Bosque	Av. Planície	Coletora				
	Residencial Morada do Ipê	Rua W-07	Coletora				
	Residencial Morumbi	Rua São Domingos	Coletora				
	Residencial Noroeste	Estrada 115	Coletora				
	Residencial Nossa Morada	Av. 8 de Maio	Coletora				
	Residencial Nova Aurora	Av. La Paz	Coletora		Corredor 19	Preferencial a implantar	
	Residencial Olinda	Av. Acary Passos	Coletora				
		Rua Rio das Garças	Coletora				
	Residencial Parque das Flores	Av. Carrinho Cunha	Coletora				
		Av. Maria Pestana	Coletora				
	Residencial Paulo Estrela	Av. Dr. Jahyr Estrela	Coletora				
		Rua Rio Formoso	Coletora				
	Residencial Paulo Estrela	Rua RSL-13	Coletora	Trecho entre Rua SR-36 e Av. Dr. Jahyr Estrela			
	Residencial Petrópolis	RDV GO 060	Expressa 2ª categoria		Corredor 18	Preferencial a implantar	
		Rua Belém	Coletora				
		Rua Yanomamis	Coletora				
ANEXO II - HIERARQUIA VIÁRIA - Página 48	Residencial Pilar dos Sonhos	RDV GO 060	Expressa 2ª categoria		Corredor 18	Preferencial a implantar	
		Rua Silvério Fernandes do Nascimento	Coletora				
		Rua Trindade	Coletora				
	Residencial Portinari	Rua Bogotá	Coletora				
		Rua LRM-11	Coletora				
	Residencial Porto Seguro	Av. Lorenzo	Coletora				
		Av. Ravena	Coletora				
	Residencial Português	Rua Porto 11	Coletora				
		Rua Porto 5	Coletora				

		Rua Porto 9	Coletora				
	Residencial Primavera	Av. CRP-03	Coletora				
		Av. Noel Rosa	Coletora				
		Rua CRP-01	Coletora				
	Residencial Privê Norte	Rua da Divisa	Coletora				
	Residencial Real Conquista	Av. Real Conquista	Coletora				
		Rua RI-20	Coletora	Trecho entre Rua RI-31 e Avenida Real Conquista			
	Residencial Recanto das Garças	Rua Othon Galdino	Coletora				
	Residencial Recanto Do Bosque	Av. 09 de Julho	Coletora		Corredor Goiás	Exclusivo a implantar	Entre Av. Oriente e Av. Goiás
		Av. Francisco Alves de Moraes	Coletora				
		Av. Goiás	Arterial 1ª categoria		Corredor Goiás	Exclusivo a implantar	Entre Rua 9 de Julho e Rua do Acre
		Av. Mangalô	Coletora				
		Av. Oriente	Coletora		Corredor Goiás	Exclusivo a implantar	Entre Av. Mangalo e Rua 9 de Julho
		Av. Oriente	Coletora		Corredor Goiás - Ramal	Exclusivo a implantar	Entre Av. Mangalo e Rua ALV 3
		Rua Tropical	Coletora				
ANEXO II - HIERARQUIA VIÁRIA - Página 49	Residencial Recanto dos Buritis	Av. Marginal Leste	Coletora				
		Av. Santa Bárbara	Coletora				
	Residencial Recreio Panorama	Av. C	Coletora		Corredor Mutirão	Exclusivo a implantar	Entre Av. Lucio Rebelo e Rua C
		Av. I	Coletora				
		Rua Mariene de O. Machado	Coletora				
		Rua União Postal Universal	Coletora				
	Residencial Rio Jordão	Rua Rio Formoso	Coletora				
		Rua SR-7	Coletora				
	Residencial Rio Verde	Av. Eli Alves Forte	Coletora				
		Av. Seringueiras	Coletora				
		Rua RV-2	Coletora				
	Residencial Santa Fé	Av. Antonio Crispim	Coletora				
		Av. Rita Caetano	Coletora				
		Av. Seringueira	Coletora				
	Residencial Santa Fé I	Av. Antonio Crispim	Coletora				
		Av. Cruzeiro do Sul	Coletora				
		Av. Eli Alves Forte	Coletora				
		Av. GIN-23	Coletora				
		Av. Rita Caetano	Coletora				
		Av. Seringueira	Coletora				
	Residencial Santa Rita - 4a etapa	Av. SR-8	Coletora				
		Av. Ville	Expressa 3ª categoria				
		Rua Hilda de Faria Lemos	Coletora				
	Residencial São Bernardo	RDV GO 060	Expressa 2ª categoria		Corredor 18	Preferencial a implantar	
		Rua Dona Maria Teresa de Jesus	Coletora				
ANEXO II - HIERARQUIA VIÁRIA - Página 50	Residencial São Bernardo	Rua Santa Cruz	Coletora				
		Rua Trindade	Coletora				
		Av. Esperança	Coletora				
	Residencial São Leopoldo	Av. Anápolis	Arterial 1ª categoria		Corredor Anhanguera	Exclusivo a implantar	
		Rua RSL-06	Coletora				
		Rua RSL-12	Coletora				
		Rua SR-45	Coletora				
	Residencial São Leopoldo Complemento	Av. Anápolis	Arterial 1ª categoria		Corredor Anhanguera	Exclusivo a implantar	
		Rua RSL-12	Coletora				
		Rua RSL-13	Coletora				
		Rua RSL-36	Coletora				
		Rua RSL-6	Coletora				
	Residencial São Marcos	Avenida Dona Florinda	Coletora				
		Avenida Osmira Moreira dos Santos	Coletora				
		Rua André Henrique	Coletora				
		Rua CP-14	Coletora				
	Residencial Senador Paranhos	Av. Anápolis	Arterial 1ª categoria		Corredor Anhanguera	Exclusivo a implantar	
	Residencial Sevilha	Av. Valência	Coletora				
		Av. Ville	Expressa 3ª categoria				
		Rua CV-37	Coletora				
	Residencial Solar Bouganville	Av. Americano do Brasil	Coletora				
		Av. EF-09	Coletora				
		Av. Eli Alves Forte	Coletora				
ANEXO II - HIERARQUIA VIÁRIA - Página 51	Residencial Solar Bouganville	Av. Orlando Marques de Abreu	Coletora				
		Rua SB-01	Coletora				

		Rua SB-07	Coletora				
	Residencial Solar Ville	Alameda Higino Pires	Coletora				
		Estrada 114	Coletora				
		Rua SV-51	Coletora				
	Residencial Sonho Dourado	Av. Anápolis	Arterial 1ª categoria		Corredor Anhanguera	Exclusivo a implantar	
		Av. Manchester	Arterial 1ª categoria		Corredor Anhanguera	Exclusivo a implantar	
		Rua João Crisóstomo Rosa	Coletora				
	Residencial Sonho Verde	Rua Serra do Caiapô	Coletora				
	Residencial Sonho Verde Complemento	Av. Cristal	Coletora				
		Rua Serra do Caiapô	Coletora				
	Residencial Talismã	Rua Maria Carolina de Jesus	Coletora				
	Residencial Taynan	Av. Alexandre de Moraes	Coletora				
		Av. Dona Maria Cardoso	Coletora				
		Av. Padre Orlando de Moraes	Coletora				
	Residencial Taynan	Av. Rio Verde	Expressa 3ª categoria		Corredor Goiás	Exclusivo a implantar	
	Residencial Tempo Novo	Av. Itacarê	Coletora				
		Av. Trindade	Coletora				
	Residencial Triunfo	RDV GO 070	Expressa 2ª categoria				
	Residencial Tupynambá Dos Reis	Av. Anápolis	Arterial 1ª categoria		Corredor Anhanguera	Exclusivo a implantar	
ANEXO II - HIERARQUIA VIÁRIA - Página 52	Residencial Vale do Araguaia	Av. Acari Passos	Coletora				
		Av. Cristal	Coletora				
		Rua da Liberdade	Coletora				
		Rua Maracajá	Coletora				
	Residencial Vale dos Sonhos I	Av. José Ferreira Porfírio	Coletora				
		Av. Santo Expedito	Coletora				
		Rua Elizane dos Santos Santana	Coletora				
		Rua José Dorico Salles	Coletora				
		Rua Levi Batista da Silveira	Coletora				
		Rua Robinho Martins de Azevedo	Coletora				
		Rua Zumbi dos Palmares	Coletora				
	Residencial Vale dos Sonhos II	Rua SV-7	Coletora				
	Residencial Vereda dos Buritis	Av. Diogo Naves;	Coletora				
		Av. Jacinto Alves de Abreu	Coletora				
		Av. Montreal	Coletora				
		Av. Vereda dos Buritis	Coletora				
		Rua VB-35	Coletora				
	Residencial Village Santa Rita I e II	Rua R-15	Coletora				
	Residencial Village Santa Rita III	Av. Orlando Marques de Abreu	Coletora				
	Residencial Ville de France	Av. França	Coletora				
	Residencial Ytapuã	Av. Noel Rosa	Coletora		Corredor 19	Preferencial a Implantar	
		Rua RY-06	Coletora				
ANEXO II - HIERARQUIA VIÁRIA - Página 53	Setor Aeroporto	Alameda P 2	Arterial 2ª categoria				
		Av. Anhanguera	Arterial 1ª categoria		Corredor Anhanguera	Exclusivo implantado	
		Av. Dona Lourdes Estivaleta Teixeira	Arterial 1ª categoria		Corredor Leste-Oeste	Exclusivo a implantar	
		Av. Dona Lourdes Estivaleta Teixeira	Arterial 1ª categoria		Corredor Leste-Oeste	Exclusivo a implantar	
		Av. Dr. Irani Alves Ferreira	Coletora				
		Av. Dr. Ismerino Soares de Carvalho	Coletora				
		Av. Independência	Arterial 1ª categoria		Corredor 3	Preferencial a implantar	
		Av. L	Arterial 2ª categoria				
		Av. Oeste	Coletora				
		Av. Paranaíba	Arterial 2ª categoria				
		Av. Pires Fernandes (Antiga "Av. X)	Arterial 2ª categoria				
		Av. República do Líbano	Arterial 2ª categoria				
		Av. Tocantins	Arterial 2ª categoria				
		Praça Santos Dumont	Arterial 2ª categoria				
		Rua 11-A	Coletora				
		Rua 16-A	Coletora				
		Rua 16-B	Coletora				
		Rua 29-A	Coletora				
		Rua 2-A	Coletora				
		Rua 32-A	Coletora	Trecho entre a Av. Irani Alves e a Rua 29-A			
		Rua 4	Arterial 2ª categoria				
		Rua 55	Arterial 2ª categoria				
		Rua 6-A	Coletora	Trecho entre a Av. Independência e a Av. Pires Fernandes			
		Rua 9-A	Coletora				

ANEXO II - HIERARQUIA VIÁRIA - Página 54	Setor Alto do Vale	Av. Fonte Nova	Coletora				
		Av. Lúcio Rebelo	Coletora		Corredor Goiás - Ramal	Exclusivo a implantar	Entre Rua ALV 3 e Av. dos Ipes
		Av. Oriente	Coletora				
	Setor Amim Camargo	Rua São Roque	Coletora				
		Via Amin Camargo	Coletora				
	Setor Andréia	Rua Almirante Tamandaré	Coletora				
		Rua Bartolomeu Bueno	Coletora				
		Rua São Roque	Coletora				
	Setor Araguaia Parque	Av. Gabriel Henrique de Araújo	Coletora				
		Rua Francisco Alves Fortes	Coletora				
	Setor Areião II	Rua 90	Arterial 1ª categoria		Goiás	Exclusivo a implantar	
	Setor Barra da Tijuca	RDV GO 060	Expressa 2ª categoria		Corredor 18	Preferencial a implantar	
		Rua RB-1	Coletora				
		Rua Trindade	Coletora				
	Setor Bela Vista	Alameda Cel Eugênio Jardim	Coletora				
		Alameda Couto Magalhães	Coletora				
		Av. 85	Arterial 1ª categoria		Corredor Mutirão	Exclusivo a implantar	Entre a Av. Mutirão e a Rua SI
		Av. Edmundo Pinheiro de Abreu	Arterial 2ª categoria				
		Av. Laudelino Gomes	Arterial 1ª categoria		Corredor Goiás	Exclusivo a implantar	
		Av. Quarta Radial	Arterial 1ª categoria		Corredor Goiás	Exclusivo a implantar	
		Av. T 63	Expressa 3ª categoria		Corredor 6	Preferencial a implantar	
		Av. T-13	Coletora				
	Setor Bela Vista	Av. T-14	Coletora				
		Praça Dr. Simão Carneiro de Mendonça	Expressa 3ª categoria		Corredor Mutirão	Exclusivo a implantar	
		Rua S-1	Arterial 1ª categoria		Corredor Mutirão	Exclusivo a implantar	
		Rua S-7 (Al. Couto Magalhães)	Coletora				
		Viaduto João Alves de Queiroz	Expressa 3ª categoria	Corredor 6	Corredor T-63	Preferencial a implantar	
	Setor Bueno	Av. 85	Arterial 1ª categoria		Corredor Mutirão	Exclusivo a implantar	
		Av. Castelo Branco	Arterial 1ª categoria	Prolongamento da Av. Mutirão			
		Av. Mutirão	Arterial 1ª categoria		Corredor Mutirão	Exclusivo a implantar	
		Av. Perimetral	Arterial 2ª categoria				
		Av. T 63	Expressa 3ª categoria		Corredor 6	Preferencial a implantar	
		Av. T-1	Arterial 2ª categoria				
		Av. T-11	Arterial 2ª categoria				
		Av. T-12	Coletora				
		Av. T-13	Coletora				
		Av. T-14	Coletora				
		Av. T-15	Coletora				
		Av. T-2	Arterial 1ª categoria				
		Av. T-3;	Coletora				
		Av. T-4	Arterial 2ª categoria				
		Av. T-5	Arterial 2ª categoria				
		Av. T-6	Arterial 2ª categoria				
		Av. T-7	Arterial 1ª categoria		Corredor T-7	Exclusivo a implantar	Entre Av. Assis Chateaubriand E Av. C-4
		Av. T-8	Coletora				
		Av. T-9	Arterial 1ª categoria		Corredor T-9	Exclusivo a implantar	
		Av. T-Corredor 10	Arterial 2ª categoria				
	Setor Bueno	Pça. Dr. Edilberto Veiga Jardim	Coletora				
		Praça Benedita da Silva Lobo (popular Praça do Cigano)	Arterial 1ª categoria				
		Praça C	Arterial 2ª categoria				
		Praça Dr. Edilberto da Veiga Jardim	Arterial 1ª categoria				
		Praça Dr. Simão Carneiro de Mendonça	Expressa 3ª categoria		Corredor 6	Preferencial a implantar	
		Praça Gilson Alves de Souza	Arterial 1ª categoria				
		Praça T 17	Arterial 2ª categoria	Frente das quadras 13 e 19			
		Rua Bandeirantes	Arterial 2ª categoria				
		Rua C-235	Coletora	entre a Av. T-9 e Rua T-67			
		Rua Campinas	Arterial 2ª categoria				
		Rua S-1	Arterial 1ª categoria		Corredor Mutirão	Exclusivo a implantar	
		Rua T-27	Coletora	entre a Rua T-45 e a T-46			
		Rua T-28	Coletora	entre a Rua T-44 e a Av.T-6			
		Rua T-30	Coletora	entre a Rua T-48 e a Av. T-6			
		Rua T-36	Coletora	entre a Av. T-10 e Av. T- 59			
		Rua T-37	Arterial 2ª categoria	Trecho entre a Rua T-59 e a Rua T-60			
		Rua T-37	Coletora	entre a Av. T-10 e Av. T-59			

		Rua T-38	Coletora	entre a Rua T-61 e a Av. T-11			
		Rua T-39	Coletora	Trecho, somente nas Quadras 01 e 05			
		Rua T-44	Coletora	Trecho entre a Rua T-28 e a Rua T-45			
		Rua T-45	Coletora				
		Rua T-46	Coletora				
		Rua T-49	Coletora				
		Rua T-51	Coletora	Trecho entre a Av. Mutirão e a Av. T-2			
ANEXO II - HIERARQUIA VIÁRIA - Página 57	Setor Bueno	Rua T-55	Coletora				
		Rua T-59	Arterial 2ª categoria				
		Rua T-60	Arterial 2ª categoria				
		Rua T-69	Coletora				
	Setor Campinas	Av. 24 de Outubro	Arterial 2ª categoria		Corredor 10	Preferencial a implantar	
		Av. Anhanguera	Arterial 1ª categoria		Corredor Anhanguera	Exclusivo implantado	
		Av. Castelo Branco	Arterial 1ª categoria		Corredor 2	Preferencial a implantar	Entre Av. Dona Lourdes Estivalet Teixeira e Praça Walter Santos
		Av. Independência	Arterial 1ª categoria		Corredor Mutirão	Exclusivo a implantar	Entre Av. Perimetral até Praça Desembargador Perillo
		Av. Perimetral	Arterial 2ª categoria				
		Av. Senador Morais Filho	Arterial 2ª categoria				
		Av. Sergipe	Arterial 2ª categoria		Corredor Mutirão	Exclusivo a Implantar	Entre Rua Padre Wendel e Av. Perimetral
		Praça Desembargador Perillo (Praça A)	Arterial 1ª categoria		Corredor Mutirão	Exclusivo a implantar	
		Praça Perilo-Des	Arterial 1ª categoria		Corredor Anhanguera	Exclusivo implantado	
		Rua Benjamin Constant	Coletora				
		Rua das Laranjeiras	Coletora				
		Rua E	Coletora				
		Rua Jaraguá	Arterial 2ª categoria				
		Rua José Hermano	Arterial 2ª categoria				
		Rua P-23	Arterial 2ª categoria				
		Rua Pouso Alto	Arterial 2ª categoria				
		Rua Quintino Bocaiúva	Coletora				
		Rua Rio Verde	Coletora				
		Rua Senador Jaime	Coletora				
ANEXO II - HIERARQUIA VIÁRIA - Página 58	Setor Candida de Morais	Av. Cunha Gago	Coletora				
		Av. Perimetral Norte	Expressa 3ª categoria				
		Av. Contorno	Expressa 3ª categoria				
		Rua Amador Bueno	Coletora				
		Rua CM-9	Coletora				
	Setor Castelo Branco	Av. C-9	Coletora				
		Av. Cascavel	Coletora				
		Av. Cascavel	Coletora				
		Av. Nazareno Roriz	Arterial 2ª categoria				
		Av. Nedermeyer	Coletora				
		Av. Sonnemberg	Arterial 2ª categoria				
		Rua 11	Coletora				
		Rua 11	Coletora				
		Rua 55	Coletora				
		Rua Arraias	Coletora				
		Rua Base Aérea	Coletora				
		Rua C-9	Coletora				
		Rua Luciano de Castro A. Machado-antiga Rua Base Aérea	Coletora				
	Setor Central	Alameda do Botafogo	Arterial 2ª categoria				
		Alameda dos Buritis	Arterial 2ª categoria				
		Av. Anhanguera	Arterial 1ª categoria		Corredor Anhanguera	Exclusivo implantado	
		Av. Araguaia	Arterial 2ª categoria		Corredor 13	Preferencial a implantar	
		Av. do Contorno	Arterial 2ª categoria				
		Av. Dona Lourdes Estivalet Teixeira	Arterial 1ª categoria		Corredor Leste-Oeste	Exclusivo a implantar	
		Av. Goiás	Arterial 1ª categoria	Trecho entre Av. Oeste e Av. Independência	Corredor Goiás	Exclusivo a implantar	
		Av. Goiás	Arterial 2ª categoria		Corredor Goiás	Exclusivo a Implantar	
ANEXO II - HIERARQUIA VIÁRIA - Página 59	Setor Central		Arterial 1ª categoria		Corredor 3	Preferencial a implantar	
		Av. Independência					
		Av. Marginal Botafogo	Expressa 2ª categoria				
		Av. Oeste	Coletora				
		Av. Paranaíba	Arterial 2ª categoria		Corredor 13	Preferencial a implantar	
		Av. Tocantins	Arterial 2ª categoria				
		Praça Antônio Lizita	Arterial 2ª categoria				
		Praça Borges dos Santos	Arterial 2ª categoria				
		Praça Dr. Pedro Ludovico Teixeira	Arterial 1ª categoria		Corredor Goiás	Exclusivo a implantar	

		Rua 1	Coletora				
		Rua 10	Arterial 2ª categoria				
		Rua 12	Coletora				
		Rua 13	Coletora				
		Rua 14	Coletora				
		Rua 15	Coletora				
		Rua 2	Coletora				
		Rua 20	Coletora				
		Rua 24	Coletora				
		Rua 3	Arterial 2ª categoria				
		Rua 4	Arterial 2ª categoria	Trecho entre a Av. Araguaia e a Av. Paranaíba			
		Rua 4	Coletora	Trecho entre a Av. Araguaia e a Rua 24			
		Rua 44	Coletora				
		Rua 55	Arterial 2ª categoria				
		Rua 61	Coletora				
		Rua 66	Coletora				
		Rua 68	Coletora				
		Rua 74	Coletora				
ANEXO II - HIERARQUIA VIÁRIA - Página 60	Setor Central	Rua Dona Gercina Borges Teixeira (Antiga Rua 26)	Arterial 1ª categoria		Corredor T-7	Exclusivo a implantar	A Partir da Rua 82
	Setor Centro Oeste	Alameda Capim Puba	Arterial 2ª categoria				
		Av. B	Coletora				
		Av. Bernardo Sayão	Arterial 2ª categoria				
		Av. Marechal Rondon	Arterial 2ª categoria				
		Av. Perimetral	Arterial 2ª categoria		Corredor Mutirão	Exclusivo a Implantar	
		Rua 504	Arterial 2ª categoria	Trecho entre a Av. Perimetral e Rua Pouso Alto			
		Rua 504	Coletora				
		Rua Armogaste José da Silveira	Coletora				
		Rua Belo Horizonte	Coletora				
		Rua do Comércio	Arterial 2ª categoria				
		Rua P-25	Coletora				
		Rua Pouso Alto	Arterial 2ª categoria				
		Rua Senador Jaime	Coletora				
	Setor Coimbra	Av. Anhanguera	Arterial 1ª categoria		Corredor Anhanguera	Exclusivo implantado	
		Av. Castelo Branco	Arterial 1ª categoria		Corredor 2		Entre a Av. Dona Lourdes Estivalet Teixeira e a Praça Walter Santos
		Av. Castelo Branco	Arterial 1ª categoria		Corredor Mutirão	Exclusivo a implantar	Entre Praça Walter Santos e Av. Mutirão
		Av. Perimetral	Arterial 2ª categoria				
		Praça Benedita da Silva Lobo (popular Praça do Cigano)	Arterial 1ª categoria				
		Praça C	Arterial 2ª categoria				
		Praça Ciro Lisita	Arterial 1ª categoria		Corredor Mutirão	Exclusivo a implantar	
		Praça Desembargador Perilo	Arterial 1ª categoria		Corredor Anhanguera	Exclusivo implantado	
ANEXO II - HIERARQUIA VIÁRIA - Página 61	Setor Coimbra	Praça Goldofredo Leopoldino Azeredo	Arterial 2ª categoria				
		Praça Ismael Gomes	Arterial 2ª categoria				
		Praça Walter Santos	Arterial 1ª categoria				
		Praça Walter Santos	Arterial 1ª categoria		Corredor Mutirão	Exclusivo a implantar	
		Rua 210 (antiga Rua Isaira Abrão)	Arterial 2ª categoria		Corredor Mutirão	Exclusivo a Implantar	Entre Praça Desembargador Perilo e Praça Walter Santos
		Rua 211	Coletora	Trecho entre a Rua 212 e a Rua 205			
		Rua 212	Coletora				
		Rua 216	Coletora				
		Rua 220	Coletora				
		Rua 231	Arterial 2ª categoria	Trecho entre a Rua 220 e a Rua 250			
		Rua 231	Coletora	Trecho entre a Rua 250 e a Rua 260			
		Rua 237	Coletora	Trecho entre a Rua 250 e a Rua 246			
		Rua 240	Arterial 2ª categoria				
		Rua 250	Arterial 2ª categoria				
		Rua 251	Coletora				
		Rua 260	Coletora				
		Rua 261	Coletora				
		Rua 277	Coletora				
		Rua Dr. Gil Lino	Coletora				
		Rua Pouso Alto	Coletora				
		Rua Senador Jayme	Coletora				
	Setor Criméia Leste	Av. Doutor José Neto Carneiro	Arterial 2ª categoria				
		Av. Dr. Laudelino Gomes de Almeida	Coletora				

ANEXO II - HIERARQUIA VIÁRIA - Página 62	Setor Criméia Leste	Av. Engenheiro Fuad Rassi (Av. Cel. Domingos G. de Almeida)	Arterial 2ª categoria				
		Av. Francisco Xavier de Almeida	Coletora				
		Av. Goiás	Arterial 1ª categoria		Corredor Goiás	Exclusivo a implantar	
		Av. Senador Pedro Ludovico Teixeira	Coletora				
		Pça. Coronel Vicente de Almeida	Coletora	Entre a Av. Domingos Gomes e a Rua Senador Miguel Rocha Lima			
		Pça. Coronel Vicente S. Almeida	Arterial 2ª categoria	Trecho entre a Rua Constância Gomes e a Rua Cel. Joaquim Bastos			
		Rua Desembargador Vicente M. Abreu	Coletora				
		Rua Dr. Constância Gomes	Coletora				
		Rua Senador Miguel Rocha Lima	Arterial 2ª categoria				
		Rua Senador Miguel Rocha Lima	Coletora				
	Setor Criméia Oeste	Pça. Prudêncio de Oliveira	Coletora				
		Rua Coronel Diógenes de C. Ribeiro	Coletora	Trecho entre a Rua Ministro Guimarães Natal e a Rua Laudelino Gomes			
		Rua Desembargador Airosa Alves de Castro	Coletora				
		Rua Dr. Benjamin Luiz Vieira	Coletora				
		Rua Joaquim Teófilo Correia	Coletora				
		Rua Ministro Guimarães Natal	Coletora				
ANEXO II - HIERARQUIA VIÁRIA - Página 63	Setor Cristina	Rua Almirante Tamandaré	Coletora				
		Rua Bartolomeu Bueno	Coletora				
		Rua França	Coletora				
	Setor das Esmeraldas	Av. Platina	Coletora				
		Av. Vieira Santos (Rua2)	Coletora				
		RDV GO 040	Expressa 2ª categoria				
		Rua 51	Coletora				
		Rua 82	Coletora				
		Rua 88	Coletora				
	Setor das Nações	Av. La Paz	Coletora		Corredor 19	Preferencial a Implantar	
		Rua Bogotá	Coletora				
		Rua Bolívia	Coletora				
	Setor das Nações Extensão	Av. Carolina Cândida Cabral	Coletora				
		Av. La Paz	Coletora				
		Av. Noel Rosa	Coletora				
	Setor dos Afonsos	Av. Rio Verde	Expressa 3ª categoria		Corredor Goiás	Exclusivo a implantar	Entre Av. 4ª Radial e Av. Presidente Kubistcheck
	Setor dos Dourados	RDV GO 040	Expressa 2ª categoria				
		Rua São Roque	Coletora				
		Via Amim Camargo	Coletora				
	Setor dos Funcionários	Alameda P-2	Arterial 2ª categoria				
		Av. 24 de Outubro	Arterial 2ª categoria		Corredor 10	Preferencial a implantar	
		Av. Anhanguera	Arterial 1ª categoria		Corredor Anhanguera	Exclusivo implantado	
		Av. Dr. Irany Alves Ferreira	Coletora				
		Av. Independência	Arterial 1ª categoria		Corredor 3	Preferencial a implantar	Início na Av. Perimetral - St. Campinas
		Av. Perimetral	Arterial 2ª categoria				
		Praça João Rassi	Coletora				
ANEXO II - HIERARQUIA VIÁRIA - Página 64	Setor dos Funcionários	Praça Teófilo Gomes	Arterial 2ª categoria	Frente da Quadra P89			
		Rua E	Coletora				
		Rua P-13	Coletora				
		Rua P-16	Coletora				
		Rua P-17	Coletora				
		Rua P-19	Arterial 2ª categoria	Trecho entre a Av. Independência e a Av. do Comércio			
		Rua P-19	Coletora	Trecho entre a Av.Independência e a Rua P-16			
		Rua P-23	Arterial 2ª categoria				
		Rua P-24	Coletora				
		Rua P-25	Coletora				
		Rua P-28	Coletora				
		Rua P-29	Coletora				
		Rua P-38	Coletora				
		Rua P-42	Coletora	Trecho entre a Rua E e a Av. Cinquentenária			
		Rua P-7	Coletora				
	Setor Empresarial	Av. Perimetral Norte	Expressa 3ª categoria				
	Setor Estrela Dalva	Av. Otávio Lúcio	Coletora				
		Rua 17 de Março	Coletora				
		Rua 25 de Março	Coletora				
		Rua 28 de Setembro	Coletora				

		Rua 9 de Julho	Coletora				
	Setor Garavelo	Av. União	Expressa 3ª categoria				
	Setor Garavelo B	Av. Central	Coletora				
		Av. Liberdade	Coletora				
ANEXO II - HIERARQUIA VIÁRIA - Página 65	Setor Garavelo B	RDV GO 040	Expressa 2ª categoria		Corredor T-9	Exclusivo a implantar	
		Rua 3B	Coletora	Trecho entre Rua 8B e Rua AC-1			
		Rua 7B	Coletora				
	Setor Gentil Meirelles	Av. Nerópolis	Arterial 2ª categoria				
		Rua Cândido Portinari	Coletora				
		Rua São Domingos	Coletora				
	Setor Grajaú	Av. França	Coletora				
		Rua Brasil	Coletora				
	Setor Jaó	Av. Cristo Reis	Coletora				
		Av. de Lourdes	Coletora				
		Av. Guanabara	Coletora				
		Av. Prof. Venerando de Freitas Borges	Coletora				
		Av. Progresso	Coletora				
		Av. Quitandinha	Coletora				
		Av. Rio Branco	Coletora				
		Av. Sucuri	Coletora				
		Pça. da Bandeira	Coletora				
		Pça. Santa Cruz	Coletora				
		Rua da Divisa	Coletora				
		Rua J-35	Coletora				
	Setor Jardim Ana Flávia	Av. Dona Lourdes Estivalet Teixeira	Arterial 1ª categoria		Corredor Leste- Oeste	Exclusivo a implantar	
	Setor Leste Universitário	AV Marginal Botafogo	Expressa 2ª categoria				
		Av. A	Coletora		Corredor 14	Preferencial a implantar	Entre Praça da Bíblia e Av. Industrial
		Av. Anhanguera	Arterial 1ª categoria		Corredor Anhanguera	Exclusivo implantado	
ANEXO II - HIERARQUIA VIÁRIA - Página 66	Setor Leste Universitário	Av. Décima Primeira Avenida	Arterial 2ª categoria	Trecho entre a Primeira Avenida e a Rua 260			
		Av. Fued José Sebba (antiga Av. B),	Arterial 2ª categoria				
		Av. Primeira Avenida	Arterial 2ª categoria	Trecho entre a 11ª Avenida e a Rua 243			
		Av. Quinta Avenida (antiga Av. Nações Unidas)	Arterial 2ª categoria	Trecho entre a Av. Anhanguera e a Pça. Universitária			
		Av. Universitária	Arterial 2ª categoria				
		Décima Segunda Avenida	Coletora				
		Praça Botafogo	Arterial 1ª categoria		Corredor Anhanguera	Exclusivo implantado	
		Praça da Bíblia	Arterial 1ª categoria		Corredor 3	Preferencial a implantar	
		Praça Universitária	Arterial 2ª categoria				
		Praça Veríssimo de Souza e Silva	Arterial 2ª categoria				
		Primeira Avenida	Coletora	Trecho entre a Av. Anhanguera e a 11ª Avenida e Trecho entre a Rua 243 e a 5ª Avenida			
		Quinta Avenida	Coletora	Trecho entre a Pça. Universitária e a Rua 238			
		RDV BR 153	Expressa 1ª categoria				
		Rua 203	Coletora				
		Rua 226	Coletora				
		Rua 233	Coletora	Trecho entre a Av. Anhanguera e a Av. Universitária			
		Rua 243	Arterial 2ª categoria				
		Rua 261	Arterial 2ª categoria				
		Rua A	Coletora				
		Sexta Avenida	Coletora				
ANEXO II - HIERARQUIA VIÁRIA - Página 67	Setor Leste Vila Nova	AV Marginal Botafogo	Expressa 2ª categoria				
		Av. Anhanguera	Arterial 1ª categoria		Corredor Anhanguera	Exclusivo implantado	
		Av. Araguaia	Arterial 2ª categoria		Corredor 13	Preferencial a implantar	
		Av. Independência	Arterial 1ª categoria		Corredor 3	Preferencial a implantar	Até a Praça da Bíblia
		Av. Quinta Avenida	Arterial 2ª categoria		Corredor 14	Preferencial a implantar	
		Nona Avenida	Coletora				
		Oitava Avenida	Coletora	Trecho entre Pça. Boaventura e Rua 219			
		Pça. José Moreira de Andrade	Coletora				
		Pça. Vereador Boaventura	Coletora				
		Praça Botafogo	Arterial 1ª categoria		Corredor Anhanguera	Exclusivo implantado	
		Praça da Bíblia	Arterial 1ª categoria		Corredor 3	Preferencial a implantar	
		Primeira Avenida	Coletora				
		Rua 200	Arterial 2ª categoria				
		Rua 201	Coletora				

		Rua 218	Coletora				
		Rua 226	Coletora				
		Rua 227	Coletora				
		Rua 228	Coletora				
		Rua A	Coletora		Corredor 14	Preferencial a implantar	Entre Praça da Bíblia e Av. Industrial
		Rua Coronel Cosme	Coletora				
		Segunda Avenida	Coletora				
		Sexta Avenida	Coletora				
	Setor Marabá	Av. José Inácio Sobrinho	Coletora				
	Setor Marechal Rondon	Alameda Capim Puba	Arterial 2ª categoria				
		Alameda P 2	Arterial 2ª categoria				
ANEXO II - HIERARQUIA VIÁRIA - Página 68	Setor Marechal Rondon	Av. Bernardo Sayão	Arterial 2ª categoria				
		Av. Dona Lourdes Estivalet Teixeira	Arterial 1ª categoria		Corredor Leste- Oeste	Exclusivo a implantar	
		Av. Marechal Rondon	Arterial 2ª categoria				
		Av. Marginal Sul	Coletora				
		Av. República do Líbano	Arterial 2ª categoria				
		Rua 2	Coletora				
		Rua 21	Coletora				
		Rua 7	Coletora				
	Setor Maria Celeste	RDV GO 040	Expressa 2ª categoria		Cor. GO 040	Preferencial a implantar	
		Rua Almirante Tamandaré	Coletora				
		Rua São Roque	Coletora				
	Setor Marista	Alameda Coronel Joaquim de Bastos	Coletora				
		Alameda Dom Emanuel Gomes	Coletora				
		Alameda Ricardo Paranhos	Coletora				
		Av. 85	Arterial 1ª categoria		Corredor 85	Exclusivo a implantar	Trecho entre a Av. T-9 e o Viaduto Latif Sebba
		Av. Alameda" Americano do Brasil	Coletora				
		Av. Cel. Eugênio Jardim	Coletora	Trecho entre a Av. Ricardo Paranhos e a Rua 1121			
		Av. D (antiga Av. Nicanor Farias)	Arterial 2ª categoria				
		Av. Mutirão	Arterial 1ª categoria		Corredor Mutirão	Exclusivo a implantar	
		Av. Portugal	Arterial 2ª categoria				
		Av. T-8	Coletora				
		Av. T-9	Arterial 1ª categoria		Corredor T-9	Exclusivo a implantar	
		Av. T-Corredor 10	Arterial 2ª categoria				
ANEXO II - HIERARQUIA VIÁRIA - Página 69	Setor Marista	Av.136	Arterial 2ª categoria				
		Praça Antônio Solon	Arterial 2ª categoria				
		Praça Delmiro Paulino da Silva	Arterial 2ª categoria				
		Praça Latif Sebba	Arterial 2ª categoria		Corredor 85	Exclusivo a Implantar	
		Praça Tiradentes	Arterial 2ª categoria				
		Rua 1133	Coletora				
		Rua 1137	Coletora				
		Rua 13	Coletora				
		Rua 135	Coletora				
		Rua 139	Coletora				
		Rua 143	Coletora				
		Rua 143-A	Coletora				
		Rua 144	Coletora				
		Rua 145	Coletora				
		Rua 146	Coletora				
		Rua 147	Coletora				
		Rua 148	Coletora				
		Rua 15	Coletora				
		Rua 23-A	Coletora				
		Rua 24	Coletora				
		Rua 25	Coletora				
		Rua 85	Arterial 1ª categoria		Corredor 85	Exclusivo a implantar	Entre Rua 82 e Av. Mutirão
		Rua 85	Arterial 1ª categoria		Corredor Mutirão	Exclusivo a implantar	Entre Av. Mutirão e Rua S 1
		Rua 9	Arterial 2ª categoria				
		Rua 90	Arterial 1ª categoria		Corredor Goiás	Exclusivo a implantar	
		Rua T-51	Coletora				
		Rua T-55	Coletora				
		Viaduto Latif Sebba	Arterial 1ª categoria		Corredor 85	Exclusivo a implantar	
ANEXO II - HIERARQUIA VIÁRIA - Página 70	Setor Maysa Extensão	Av. Goiânia	Coletora				
		Av. Trindade	Coletora				
	Setor Morado do Sol	Av. Mangalô	Coletora				
		Rua Boreal	Coletora				
		Rua Crepúsculo	Coletora				
		Rua da Divisa	Coletora				
		Rua Imperial	Coletora				
		Rua Ocidente	Coletora				

		Rua Oriente	Coletora				
	Setor Moraes	Av. Anhanguera	Arterial 1ª categoria		Corredor Anhanguera	Exclusivo implantado	
		Av. Independência	Coletora				
		Av. Laurício Pedro Rasmussen	Coletora				
		RDV BR 153	Expressa 1ª categoria				
		Rua 3	Coletora				
		Rua 9	Coletora				
		Rua 9-A	Coletora				
		Rua das Indústrias	Coletora				
	Setor Negrão De Lima	Av. Armando Godoy	Coletora				
		Av. Meia Ponte	Arterial 1ª categoria				
		Av. Senador Péricles	Coletora				
		Av. Vereador José Monteiro	Arterial 1ª categoria		Corredor 14	Preferencial a implantar	
		Rua 402	Coletora				
	Setor Noroeste	Av. José Inácio Sobrinho	Coletora				
	Setor Norte Ferroviário	AV Marginal Botafogo	Expressa 2ª categoria				
		Av. Contorno	Coletora				
		Av. Dona Lourdes Estivaleta Teixeira	Arterial 1ª categoria		Corredor Leste-Oeste	Exclusivo a implantar	
ANEXO II - HIERARQUIA VIÁRIA - Página 71	Setor Norte Ferroviário	Av. Goiás	Arterial 1ª categoria		Corredor Goiás	Exclusivo a implantar	
		Av. Independência	Arterial 1ª categoria				
		Av. Marechal Rondon	Arterial 2ª categoria				
		Av. Oeste	Arterial 2ª categoria	Trecho entre a Av. Mal. Rondon e a Av. Independência			
		Av. Oeste	Coletora	Trecho entre a Av. Marechal Rondon e a Av. Goiás			
		Rua 301	Coletora				
		Rua 4	Coletora				
		Rua 44	Coletora				
		Rua 74	Coletora				
	Setor Norte Ferroviário II	AV Marginal Botafogo	Expressa 2ª categoria				
		Av. Goiás	Arterial 1ª categoria		Corredor Goiás	Exclusivo a implantar	
		Av. Oeste	Coletora				
	Setor Novo Horizonte	Av. Cesar Lattes	Arterial 1ª categoria		Corredor T-9	Exclusivo a implantar	
		Av. Domiciano Peixoto	Coletora				
		Av. Maurício Gomes Ribeiro	Coletora				
		Av. Veneza	Arterial 1ª categoria				
		Rua Hermes Pontes	Coletora				
	Setor Novo Planalto	Av. da Sede	Coletora				
		Rua Contorno	Coletora				
		Rua da Divisa	Coletora				
	Setor Oeste	Alameda das Rosas	Arterial 2ª categoria				
		Alameda dos Buritis	Arterial 2ª categoria				
		Av. Anhanguera	Arterial 1ª categoria		Corredor Anhanguera	Exclusivo implantado	
		Av. Assis Chateaubriand	Arterial 1ª categoria	Trecho Entre a Av. T-7 e a Al. dos Buritis	Corredor T-7	Exclusivo a implantar	Entre Av. Buritis e Av. T 7
ANEXO II - HIERARQUIA VIÁRIA - Página 72	Setor Oeste	Av. Assis Chateaubriand	Arterial 2ª categoria	Trecho entre a Av. T-7 e a Pç. Benedito da Silva Lobo	Corredor T-7	Exclusivo a implantar	Entre Av. Buritis e Av. T 7
		Av. B (Av. Edmundo Pinheiro de Abreu)	Arterial 2ª categoria				
		Av. Castelo Branco	Arterial 1ª categoria		Corredor Mutirão	Exclusivo a implantar	Entre Praça Walter Santos e Av. Mutirão
		Av. D (antiga Av. Nicanor Farias)	Arterial 2ª categoria				
		Av. Perimetral	Arterial 2ª categoria				
		Av. Portugal	Arterial 2ª categoria				
		Av. R-11	Coletora				
		Av. R-9	Coletora				
		Av. República do Líbano	Arterial 2ª categoria				
		Av. T-7	Arterial 1ª categoria		Corredor T-7	Exclusivo a implantar	Entre Av. Assis Chateaubriand e Av. C 4
		Praça Alfredo Lopes de Moraes	Arterial 2ª categoria				
		Praça Almirante Tamandaré	Arterial 2ª categoria				
		Praça Benedita da Silva Lobo (popular Praça do Cigano)	Arterial 1ª categoria				
		Praça Estado da Palestina	Arterial 2ª categoria				
		Praça Eurico Viana	Arterial 2ª categoria				
		Praça Gilbran Kallil	Arterial 2ª categoria				
		Praça Godofredo Leopoldino	Arterial 2ª categoria				
		Praça Ismael Gomes	Arterial 2ª categoria				
		Praça Latif Sebba	Arterial 2ª categoria				
		Praça Léo Lynce	Arterial 2ª categoria				
		Rua 1	Coletora				
		Rua 10	Coletora				
		Rua 101	Coletora				
ANEXO II - HIERARQUIA VIÁRIA - Página 73	Setor Oeste	Rua 106	Coletora				

		Rua 11	Coletora	Trecho entre a Rua 8 e a Rua 10			
		Rua 134	Coletora				
		Rua 14	Coletora	Trecho entre a Rua 19 e a Av. 85			
		Rua 15	Coletora				
		Rua 15	Coletora				
		Rua 18	Coletora				
		Rua 19	Coletora				
		Rua 2	Coletora				
		Rua 21	Arterial 2ª categoria				
		Rua 22	Coletora				
		Rua 23	Arterial 2ª categoria				
		Rua 3	Coletora				
		Rua 85	Arterial 1ª categoria				
		Rua 8-A	Coletora				
		Rua 9	Arterial 2ª categoria				
		Rua 9-A	Coletora	Trecho entre a Av. Anhanguera e a Av. Alfredo de Castro			
		Rua Dr. Olinto Manso Pereira (antiga Rua 94)	Arterial 2ª categoria				
		Rua João de Abreu	Coletora				
		Rua K	Coletora				
		Rua R-2	Coletora				
		Rua R-3	Arterial 2ª categoria				
		Rua R-7	Arterial 2ª categoria				
		Rua Rui Brasil Cavalcante	Coletora				
		Rua T-46	Coletora				
	Setor OrientVille	Av. Center	Coletora				
ANEXO II - HIERARQUIA VIÁRIA - Página 74	Setor Parque Tremendão	Rua 25 de Março	Coletora				
		Rua da Divisa	Coletora				
		Rua F	Coletora				
		Rua G	Coletora				
		Rua H	Coletora				
		Rua I	Coletora				
		Rua J	Coletora				
		Rua K	Coletora				
		Al. Xavier de Almeida	Expressa 3ª categoria		Corredor 6	Preferencial a implantar	
		Alameda Couto Magalhães	Coletora				
		Alameda Guimarães Natal	Coletora				
		Alameda Henrique Silva	Coletora				
		Alameda João Elias da Silva Caldas	Coletora				
		Alameda Leopoldo de Bulhões	Arterial 2ª categoria				
		Alameda Mário Caiado	Coletora				
		AV Marginal Botafogo	Expressa 2ª categoria				
		Av. Antônio Martins Borges	Coletora				
		Av. Areião	Coletora				
		Av. Botafogo	Coletora				
		Av. Circular	Expressa 3ª categoria	Trecho entre a 2ª Radial e a Al. XAvier de Almeida - Parte Sul			
		Av. Circular	Arterial 1ª categoria	Entre Av. 2ª Radial E Al. Xavier De Almeida (Parte Norte)			
		Av. da Serrinha	Arterial 2ª categoria		Corredor Mutirão	Exclusivo a Implantar	
ANEXO II - HIERARQUIA VIÁRIA - Página 75	Setor Pedro Ludovico	Av. Deputado Jamel Cecílio	Arterial 2ª categoria				
		Av. Edmundo Pinheiro de Abreu (Antiga Av. Quinta Radial)	Arterial 2ª categoria				
		Av. Engº Eurico Viana	Arterial 2ª categoria				
		Av. Laudelino Gomes	Arterial 1ª categoria				
		Av. Primeira Radial	Arterial 1ª categoria		Corredor Goiás	Exclusivo a implantar	
		Av. Quarta Radial	Arterial 1ª categoria		Corredor Goiás	Exclusivo a implantar	
		Av. Rio Verde	Expressa 3ª categoria		Corredor Goiás	Exclusivo a implantar	Entre Av. 4ª Radial e Av. Presidente Kubistcheck
		Av. Segunda Radial	Arterial 1ª categoria	Entre a Av. Eurico Viana e o córrego Botafogo	Corredor 7	Preferencial a implantar	
		Av. Segunda Radial	Expressa 3ª categoria	Trecho entre a Av. Circular e o Córrego Botafogo	Corredor 7	Preferencial a implantar	
		Av. Terceira Radial	Arterial 1ª categoria	Entre a Praça Isidória e o Jardim Botânico	Corredor 1	Preferencial a implantar	
		Av. Transbrasiliana	Arterial 2ª categoria				
		Praça Izidória de Almeida Barbosa	Arterial 1ª categoria		Corredor Goiás	Exclusivo a implantar	
		Rua 1004	Coletora				
		Rua 1007	Coletora				
		Rua 1008	Coletora				
		Rua 1012	Coletora				
		Rua 1015	Coletora				
		Rua 1018	Coletora				
		Rua 1042	Coletora	Trecho entre a Av. Bela			

		Rua 1066	Coletora	Vista e a Av. Botafogo			
		Rua 1112	Coletora	Trecho entre a Av. T-4 e a Rua 1113	Corredor Mutirão	Exclusivo a implantar	Entre Rua 1113 e Av. da Serrinha
		Rua 1113	Coletora		Corredor Mutirão	Exclusivo a implantar	
ANEXO II - HIERARQUIA VIÁRIA - Página 76	Setor Pedro Ludovico	Rua 1115	Coletora				
		Rua 1117	Coletora				
		Rua 90	Arterial 1ª categoria		Goiás	Exclusivo a implantar	
		Rua 90	Arterial 1ª categoria		Corredor Goiás	Exclusivo a implantar	
	Setor Perim	Av. Mato Grosso do Sul	Arterial 2ª categoria		Corredor Mutirão	Exclusivo a implantar	Entre Av. Herminio Perne Filho e Av. Dom Eduardo
		Av. Perimetral Norte	Expressa 3ª categoria				
		Rua SP-12.	Coletora				
	Setor Progresso	Av. João Damasceno	Coletora				
		Av. Perimetral Norte	Expressa 3ª categoria				
		Av. Timbiras	Coletora				
		Rua F	Coletora	Trecho entre a Av. João Damasceno e a Rua SP-12			
		Rua Tamoios	Coletora				
	Setor Recanto das Minas Gerais	Av. do Ouro	Coletora				
		Av. Esmeralda	Coletora				
		Rua SR-2	Coletora				
		Rua SR-36	Coletora				
		Rua SR-45	Coletora				
		Rua SR-7	Coletora				
	Setor Rio Formoso	Av. Gênio do Carmo	Coletora				
		Av. Miguel do Carmo	Coletora				
		Rua Ana Luzia de Jesus	Coletora				
		Rua Ana Tereza do Carmo	Coletora				
		Rua Domingos Alves de Castro;	Coletora				
		Rua Valmir Bezerra	Coletora				
	Setor Santos Dumont	Av. Anhanguera	Arterial 1ª categoria		Corredor 20	Preferencial a implantar	Entre a RDV GO 070 e Terminal Padre Pelágio
		Av. Conde Matarazzo	Coletora				
ANEXO II - HIERARQUIA VIÁRIA - Página 77	Setor Santos Dumont	Av. Ephraim de Moraes	Coletora				
		Rua 1	Coletora				
		Rua 11	Coletora				
		Rua 20	Coletora				
		Rua Amador Bueno	Coletora				
	Setor São José	Av. Dom Eduardo	Arterial 2ª categoria		Corredor Mutirão	Exclusivo a Implantar	Entre Av. Mato Grosso do Sul e Rua Padre Wendel
		Av. Dona Lourdes Estivalet Teixeira	Arterial 1ª categoria		Corredor Leste-Oeste	Exclusivo a implantar	
		Av. Padre Wendel	Arterial 2ª categoria		Corredor Mutirão	Exclusivo a Implantar	Entre Av. Dom Eduardo e Rua Sergipe
		Av. Prudêncio	Coletora				
		Av. Santo Afonso	Coletora				
		Av. São Clemente	Coletora				
		Rua 13	Coletora				
		Rua 610	Coletora				
		Rua Henrique Perim	Coletora				
	Setor Sevens	Rua RN-2 (Av. Maria de Melo)	Coletora				
	Setor Sol Nascente	Av. C-7	Coletora				
		Av. Fusijama	Arterial 2ª categoria				
		Av. T-2	Arterial 1ª categoria				
		Rua C-52	Coletora	Trecho entre a Av. T-2 e Rua 55			
		Rua C-54	Coletora	Trecho entre a Av. T-2 e Rua 55			
		Rua Campinas	Arterial 2ª categoria				
		Rua Direita	Coletora				
	Setor Solar Santa Rita	Av. Orlando Marques de Abreu	Coletora				
		Rua R-15	Coletora				
	Setor Sudoeste	Av. C-12	Arterial 1ª categoria		Corredor T-7	Exclusivo a implantar	
		Av. C-15	Arterial 2ª categoria		Corredor 12	Preferencial a implantar	
ANEXO II - HIERARQUIA VIÁRIA - Página 78	Setor Sudoeste		Arterial 1ª categoria		Corredor T-7	Exclusivo a implantar	
		Av. C-17					
		Av. C-7	Coletora				
		Av. C-8	Coletora				
		Av. Pedro Ludovico	Arterial 2ª categoria				
		Rua C-70	Coletora				
		Rua C-77	Coletora				
		Rua C-83	Coletora				
		Rua Luiz de Matos	Coletora				
	Setor Sul	Av. 136	Arterial 2ª categoria				
		Av. A	Arterial 2ª categoria				
		Av. Assis Chateaubriand	Arterial 1ª categoria		Corredor T-7	Exclusivo a implantar	Entre a Av. Buritis e a Av. T 7

		Av. Cora Coralina (antiga Rua 10)	Arterial 2ª categoria				
		Av. Deputado Jamel Cecílio	Arterial 2ª categoria				
		Av. Fued José Sebba	Arterial 2ª categoria				
		Av. Marginal Botafogo	Expressa 2ª categoria				
		Praça do Cruzeiro	Arterial 1ª categoria		Corredor Goiás	Exclusivo a implantar	
		Praça Latif Sebba	Arterial 2ª categoria				
		Rua 10 (prolongamento da Av. Universitária)	Arterial 2ª categoria				
		Rua 100	Coletora				
		Rua 101	Coletora				
		Rua 102	Coletora				
		Rua 103	Coletora				
		Rua 104	Coletora				
		Rua 105	Coletora				
		Rua 106	Coletora				
		Rua 115	Coletora				
ANEXO II - HIERARQUIA VIÁRIA - Página 79	Setor Sul	Rua 132	Arterial 2ª categoria				
		Rua 134	Coletora				
		Rua 148	Coletora				
		Rua 243	Arterial 2ª categoria				
		Rua 82	Arterial 1ª categoria				
		Rua 83 (antiga Rua Henrique Silva)	Arterial 2ª categoria				
		Rua 84	Arterial 1ª categoria		Corredor Goiás	Exclusivo a implantar	
		Rua 84	Arterial 2ª categoria		Corredor Goiás	Exclusivo a Implantar	
		Rua 85	Arterial 1ª categoria		Corredor 85	Exclusivo a implantar	Entre a Rua 82 e Av. Mutirão
		Rua 86	Arterial 2ª categoria				
		Rua 87	Arterial 2ª categoria				
		Rua 88	Arterial 2ª categoria				
		Rua 89	Arterial 2ª categoria				
		Rua 90	Arterial 1ª categoria		Corredor Goiás	Exclusivo a implantar	
		Rua 91	Coletora				
		Rua 92	Coletora				
		Rua 98	Arterial 2ª categoria				
		Rua 98 A	Arterial 2ª categoria				
		Rua 99	Coletora				
		Rua Dona Gercina Borges Teixeira (Antiga Rua 26)	Arterial 1ª categoria		Corredor T-7	Exclusivo a implantar	
		Rua Dr. Olinto Manso Pereira (antiga Rua 94)	Arterial 2ª categoria				
		TR Emanuel	Arterial 2ª categoria				
		TR Joana de Angelis	Arterial 2ª categoria	Trecho entre a TR Emanuel até a Rua 105			
ANEXO II - HIERARQUIA VIÁRIA - Página 80	Setor Três Marias	Av. Benedito Gonçalves de Araújo	Coletora				
		Av. Presidente Tancredo Neves	Coletora				
		Av. Valência	Coletora				
	Setor Ulisses Guimarães	Rua Pará	Coletora				
	Setor União	Avenida dos Alpes	Coletora				
		Rua Luiz de Matos	Coletora				
		Rua Pompéia	Coletora				
		Rua U-25	Coletora				
		Rua U-42	Coletora				
		Rua U-52	Coletora				
		Rua U-54	Coletora				
		Rua U-59	Coletora				
		Rua U-82	Coletora				
	Setor Urias Magalhães	Av. Central	Coletora				
		Av. Francisco Bibiano	Coletora				
		Av. Francisco Magalhães	Coletora				
		Av. Goiás	Arterial 1ª categoria		Corredor Goiás	Exclusivo a implantar	
		Av. Mantiqueira	Coletora				
		Av. Pampulha	Coletora				
		Av. Rio Branco	Coletora				
		Pça. Pe. Cícero Romão	Coletora				
	Sítio de Recreio dos Bandeirantes	RDV GO 070	Expressa 2ª categoria		Corredor 20	Preferencial a implantar	
	Sítio de Recreio Mansões Bernardo Sayão	RDV BR 153	Expressa 1ª categoria				
	Sítio São Domingos	RDV GO 070	Expressa 2ª categoria		Corredor 20	Preferencial a implantar	
ANEXO II - HIERARQUIA VIÁRIA - Página 81	Vila Abajá	Av. Perimetral	Arterial 2ª categoria				
		Av. Sergipe	Arterial 2ª categoria		Corredor Mutirão	Exclusivo a Implantar	Entre Rua Padre Wendel e Av. Perimetral
		Rua 5	Coletora	Trecho entre a Rua Pouso Alto e a Rua Senador Jayme			
		Rua 504	Arterial 2ª categoria				
		Rua 6	Coletora				
		Rua Benjamin Constant	Coletora				
		Rua Pouso Alto	Coletora				

		Rua Senador Jaime	Coletora				
		Av. Dona Lourdes Estivalet Teixeira	Arterial 1ª categoria		Corredor Leste-Oeste	Exclusivo a implantar	
	Vila Adélia	Av. Fernão Dias	Expressa 3ª categoria				
		Av. Pedro Ludovico	Arterial 1ª categoria		Corredor 17	Preferencial a implantar	
	Vila Adélia I e III	Av. Pedro Ludovico	Arterial 1ª categoria		Corredor 17	Preferencial a implantar	
		Av. Salvador Batalha	Coletora				
		Av. Consolação	Expressa 3ª categoria				
	Vila Água Branca	Av. F	Arterial 2ª categoria				
		Av. Olinda	Arterial 2ª categoria				
	Vila Aguiar	Av. Perimetral	Arterial 2ª categoria				
		Rua Bandeirantes	Arterial 2ª categoria				
	Vila Alpes	Av. dos Alpes	Coletora				
		Rua Flemington	Coletora				
		Rua U-82	Coletora				
	Vila Alto da Glória	Av. Recife	Arterial 1ª categoria				
		RDV BR 153	Expressa 1ª categoria				
		Rua 102	Coletora				
	Vila Alvorada	Av. dos Alpes	Coletora				
		Av. Milão	Coletora				
ANEXO II - HIERARQUIA VIÁRIA - Página 82	Vila Americano do Brasil		Arterial 1ª categoria				
		Av. T-2					
		Av. T-3	Coletora				
		R Campinas	Arterial 2ª categoria				
	Vila Anchieta	Av. das Bandeiras	Coletora				
		Av. E-6	Coletora				
	Vila Aurora	Av. Castelo Branco	Arterial 1ª categoria		Corredor 2	Preferencial a implantar	
		Marginal Cascavel	Arterial 1ª categoria				
	Vila Aurora Oeste	Av. Atilio Correia Lima	Arterial 2ª categoria				
		Av. Pio XII	Arterial 1ª categoria		Corredor 11	Preferencial a implantar	
		Rua Natividade	Coletora				
	Vila Bandeirante	Av. A	Coletora				
		Av. Anhanguera	Arterial 1ª categoria		Corredor Anhanguera	Exclusivo implantado	
		RDV BR 153	Expressa 1ª categoria				
	Vila Bela	Av. T-9	Arterial 1ª categoria		Corredor T-9	Exclusivo a implantar	
		Rua Flemington	Coletora				
		Rua U-82	Coletora				
	Vila Bethel	Marginal Cascavel	Expressa 2ª categoria				
		Av. T 2	Arterial 1ª categoria				
	Vila Boa Sorte	Av. T-2	Arterial 1ª categoria				
		Rua Campinas	Arterial 2ª categoria				
		Rua Direita	Coletora				
	Vila Canaã	Av. Aderup	Arterial 1ª categoria		Corredor 11	Preferencial a implantar	
		Av. Pedro Ludovico	Arterial 1ª categoria		Corredor 11	Preferencial a implantar	
		Rua Professor Lázaro Costa	Coletora				
	Vila Clemente	Av. dos Timbiras	Coletora				
		Av. Nerópolis	Arterial 2ª categoria				
		Av. Perimetral Norte	Expressa 3ª categoria				
		Rua dos Chavantes	Coletora				
		Rua Tamoios	Coletora				
ANEXO II - HIERARQUIA VIÁRIA - Página 83	Vila Coelmar Natal e Silva	Av. Laurício Pedro Rasmussen	Coletora				
		Rua 801	Coletora				
		Rua 802	Coletora				
		Rua A	Coletora				
		Rua X	Coletora				
	Vila Concórdia	Av. Anápolis	Arterial 1ª categoria		Corredor Anhanguera	Exclusivo a implantar	Entre Av. Manchester e Rua Americano do Brasil
		Rua Americano do Brasil	Coletora				
		Rua Couto Magalhães	Coletora				
		Rua Poeta Joaquim Bonifácio	Coletora				
	Vila Coronel Cosme	Av. Independência	Arterial 1ª categoria				
	Vila Cristina	Av. Henrique Leal e não Henriqueta Leal	Coletora				
		Av. Maria de Melo	Coletora				
		Av. Perimetral Norte	Expressa 3ª categoria				
	Vila Cristina Continuação	Av. Henrique Leal	Coletora				
	Vila Cristina Extensão	Av. Henrique Leal	Coletora				
	Vila Divino Pai Eterno	Alameda Imbé	Coletora				
	Vila dos Oficiais	Av. Guataparã	Arterial 1ª categoria				
		Praça Do Expedicionário	Arterial 1ª categoria				
	Vila Fernandes	Av. Marechal Rondon	Arterial 2ª categoria				
	Vila Finsocial	Rua Boreal	Coletora				
		Rua VF-14	Coletora				
		Rua VF-17	Coletora				
		Rua VF-19	Coletora				
		Rua VF-22	Coletora				
		Rua VF-24	Coletora				
		Rua VF-29	Coletora				
ANEXO II -	Vila Finsocial	Rua VF-31	Coletora				

HIERARQUIA VIÁRIA - Página 84						
		Rua VF-32	Coletora			
		Rua VF-41	Coletora			
		Rua VF-42	Coletora			
		Rua VF-43	Coletora			
		Rua VF-44	Coletora			
		Rua VF-52	Coletora			
		Rua VF-53	Coletora			
		Rua VF-64	Coletora			
		Rua VF-65	Coletora			
		Rua VF-66	Coletora			
		Rua VF-74	Coletora			
		Rua VF-88	Coletora			
	Vila Fróes	Av. Contorno	Arterial 2ª categoria			
		Av. Engenheiro Fuad Rassi (antiga Avenida Central)	Arterial 2ª categoria			
		Av. Henrique Silva	Arterial 2ª categoria			
		Rua 230	Coletora			
		Rua Engenheiro Correia Lima	Coletora			
	Vila Irany	Av. Nerópolis	Arterial 2ª categoria			
		Rua Doutor José Hermano	Arterial 2ª categoria			
	Vila Isaura	Av. A	Coletora			
		Rua 6	Coletora			
		Rua M	Coletora			
		Rua Senador Jaime (Avenida B)	Coletora			
	Vila Itatiaia	Av. Bandeirantes	Coletora			
		Av. Esperança	Coletora			
		Av. Planície	Coletora			
		Av. Serra Dourada	Coletora			
ANEXO II - HIERARQUIA VIÁRIA - Página 85	Vila Itatiaia	Rua R-14	Coletora			
		Rua R-24	Coletora			
		Rua R-27	Coletora			
		Rua R-37	Coletora			
		Rua R-4	Coletora			
		Rua R-47	Coletora			
	Vila Jacaré	Rua 21	Coletora			
		Rua Cristóvão Colombo	Coletora			
		Rua Fortaleza	Coletora			
		Rua Santa Maria	Coletora			
	Vila Jaraguá	Av. Engenheiro Correia Lima	Coletora			
		Av. Engenheiro Fuad Rassi (antiga Avenida Central)	Arterial 2ª categoria			
		Rua 230	Coletora			
	Vila Jardim Pompéia	Alameda Contorno	Coletora	Trecho entre a Av. Pres. Kennedy e a Rua da Harmonia		
		Av. Afonso Pena	Coletora			
		Av. Brasília	Coletora			
		Av. Doutor Napoleão R. Laureano	Coletora			
		Av. Presidente Kennedy	Arterial 1ª categoria			
		Av. Rondônia	Coletora			
		Rua da Harmonia	Coletora			
		Rua das Nações Unidas	Coletora			
		Rua Diamantina	Coletora	Trecho entre a Av. Pres. Kennedy e a Rua da Harmonia		
		Rua Itaberai	Coletora			
		RDV GO 080	Arterial 1ª categoria			
ANEXO II - HIERARQUIA VIÁRIA - Página 86	Vila Jardim São Judas Tadeu	ACS Perimetral Norte	Arterial 1ª categoria			
		Av. Afonso Pena	Coletora			
		Av. Brasília	Coletora			
		Av. Itaberai	Coletora			
		Av. Perimetral Norte	Expressa 3ª categoria			
		Av. Presidente Kennedy	Arterial 1ª categoria			
		Av. Rondônia	Coletora			
		Av. Santo Onofre	Coletora			
		Rua Belo Horizonte	Coletora			
	Vila Jardim Vitória	Al. dos Cisnes	Coletora			
		Av. dos Jardins	Coletora			
		Av. Dr. José Hermano	Coletora			
		Av. Nossa Senhora Aparecida	Coletora			
		Av. Nossa Senhora de Fátima	Coletora			
		Rua Plínio Hermano	Coletora	Trecho entre a Rua Nossa Senhora de Fátima e a Av. Jamel Cecílio		
	Vila João Vaz	Av. Belém	Coletora			
		Av. Cunha Gago	Arterial 2ª categoria			
		Av. Perimetral Norte	Expressa 3ª categoria			
		Rua Belo Horizonte	Coletora			

	Vila Legionárias	Av. 31 de Março (Avenida Contorno),	Arterial 2ª categoria				
		Av. Planalto	Coletora				
		Av. Professor Alfredo de Castro	Arterial 2ª categoria				
ANEXO II - HIERARQUIA VIÁRIA - Página 87	Vila Lucy	Av. Araxá	Arterial 1ª categoria		Corredor T-7	Exclusivo a implantar	Entre Av. C 17 e Av. Belo Horizonte
		Av. das Bandeiras	Arterial 1ª categoria	Trecho entre a Av. Araxá e a Av. Bartolomeu Bueno	Corredor 9	Preferencial a implantar	Entre a Praça Bom Jesus e a Av. Veneza
		Av. das Bandeiras	Coletora	Trecho entre Av. Bartolomeu Bueno e Rua Lucas Garcez	Corredor 9 e 11	Preferencial a Implantar	Entre Praça Bom Jesus e Av. Veneza
		Av. E-6	Coletora				
	Vila Maria Dilce	Av. Henriqueta Leal	Coletora				
		Av. Hermínio Perne Filho	Coletora		Corredor Mutirão	Exclusivo a implantar	Entre Av. Maria de Melo e Av. Mato Grosso do Sul
		Av. Maria de Melo	Coletora		Corredor Mutirão	Exclusivo a implantar	Entre Rua C e Av. Hermínio Perne Filho
		Av. Perimetral Norte	Expressa 3ª categoria				
		Pça. Santa Terezinha	Coletora		Corredor Mutirão	Exclusivo a implantar	
	Vila Maria José	AV Marginal Botafogo	Expressa 2ª categoria				
		Av. do Comércio	Coletora				
		Av. Engº Eurico Viana	Arterial 2ª categoria				
		Av. São João	Coletora				
		Av. Segunda Radial	Coletora				
		Pça. Maria Imaculada	Coletora				
		Rua Corredor 109	Arterial 2ª categoria				
	Vila Maria Luiza	Alameda das Palmeiras	Coletora				
		Av. Buritis	Coletora				
		Av. Coronel Andreino de Moraes	Coletora				
		Rua Buenos Aires	Coletora				
		Rua Estados Unidos	Coletora	Trecho entre Av. dos Buritis e Av. Cel. Andreino de Moraes			
ANEXO II - HIERARQUIA VIÁRIA - Página 88	Vila Martins	Av. Buenos Aires	Coletora				
		Rua Liberdade	Coletora				
	Vila Martins Extensão	Rua Liberdade	Coletora				
	Vila Matilde	Av. Anápolis	Arterial 1ª categoria		Corredor Anhanguera	Exclusivo a implantar	Entre Av. Manchester e Rua Americano do Brasil
		Rua 1	Coletora				
		Rua 3	Coletora				
		Rua 4	Coletora				
	Vila Mauá	Av. Bartolomeu Bueno	Arterial 1ª categoria		Corredor 9	Preferencial a implantar	Entre a Av. Aderup e a Av. das Bandeiras
		Av. Contorno Oeste	Expressa 3ª categoria				
		Av. Couto Magalhães	Expressa 3ª categoria				
		Av. das Bandeiras	Arterial 1ª categoria		Corredor 9	Preferencial a implantar	Trecho entre a Rua Nápolis e Av. Bartolomeu Bueno
		Av. das Bandeiras	Coletora	Trecho entre Av. Bartolomeu Bueno e Av. Brasil Central			
		Av. Fernão Dias	Expressa 3ª categoria				
		Av. Pedro Ludovico	Arterial 1ª categoria		Corredor 11	Preferencial a implantar	
		Av. Pedro Ludovico (Av. Aderup)	Arterial 1ª categoria		Corredor 11	Preferencial a implantar	
		Av. Veneza	Arterial 1ª categoria		Corredor 9	Preferencial a implantar	
		Rua Egerineu Teixeira	Coletora				
	Vila Megale	AV Marginal Botafogo	Expressa 2ª categoria				
		Av. Engenheiro Correia Lima	Coletora				
		Rua Desembargador Vicente M. Abreu	Coletora				
	Vila Militar	Av. Guatapara	Arterial 1ª categoria		Corredor 14	Preferencial a implantar	Entre a Av. São Francisco e a Av. Vera Cruz
		Av. Vera Cruz	Arterial 1ª categoria		Corredor 14	Preferencial a implantar	
		Praça do Expedicionário	Arterial 1ª categoria		Corredor 14	Preferencial a implantar	
ANEXO II - HIERARQUIA VIÁRIA - Página 89	Vila Montecelli	Rua 230	Coletora				
		Rua 241	Coletora				
	Vila Mooca	Av. Consolação	Expressa 3ª categoria				
	Vila Moraes	Av. Anhanguera	Arterial 1ª categoria		Corredor Anhanguera	Exclusivo implantado	
		RDV BR 153	Expressa 1ª categoria				
		Rua 20	Coletora				
		Rua das Indústrias	Coletora				
	Vila Mutirão I	Av. do Povo	Coletora				
		Av. São Domingos	Coletora				
		RDV GO 070	Expressa 2ª categoria		Corredor 20	Preferencial a implantar	
	Vila Nossa Senhora Aparecida	Av. Marechal Rondon	Arterial 2ª categoria				
		Rua 1	Coletora				
	Vila Nova Canaã	Av. Aderup	Arterial 1ª categoria		Corredor 11	Preferencial a implantar	
		Av. Georgeta Duarte	Coletora				
		Av. Lineu Machado	Coletora				

		Av. Neddermeyer	Coletora				
		Av. Pedro Ludovico	Arterial 1ª categoria		Corredor 11	Preferencial a implantar	
		Av. Salvador Batalha	Coletora				
		Rua Professor Lázaro Costa	Coletora				
	Vila Ofugi	Rua 21	Coletora				
		Rua N	Coletora				
	Vila Oswaldo Rosa	Av. Anápolis	Coletora				
		Rua 801	Coletora				
		Rua 806	Coletora				
		Rua X	Coletora				
	Vila Paraíso	Av. Belém	Coletora				
		Rua Cuiabá	Coletora				
		Rua Fortaleza	Coletora				
		Rua M	Coletora				
ANEXO II - HIERARQUIA VIÁRIA - Página 90	Vila Parque Santa Maria	Av. Gameleira	Arterial 2ª categoria				
	Vila Pedroso	Av. Ademar de Barros	Coletora				
		Av. Anápolis	Arterial 1ª categoria		Corredor Anhanguera	Exclusivo a implantar	
		Av. Central	Coletora				
		Rua 11	Coletora				
		Rua 15 de Novembro	Coletora				
		Rua 2	Coletora				
		Rua Americano do Brasil	Coletora				
	Vila Perdiz	Rua Cristóvão Colombo	Coletora				
		Rua Cuiabá	Coletora				
		Rua Fortaleza	Coletora				
		Rua Santa Maria	Coletora				
	Vila Redenção	Alameda Contorno	Arterial 1ª categoria		Corredor 1	Preferencial a Implantar	
		Al. Emílio Povoá	Arterial 2ª categoria		Corredor 7	Exclusivo a Implantar	
		AV Marginal Botafogo	Expressa 2ª categoria				
		Av. Gonzaga Jaime	Arterial 2ª categoria		Corredor 7	Exclusivo a Implantar	
		Av. Segunda Radial	Arterial 1ª categoria				
		RDV BR 153	Expressa 1ª categoria				
	Vila Regina	Av. Anhanguera	Arterial 1ª categoria		Corredor 20	Preferencial a implantar	Até o Terminal Padre Pelágio
		Av. Inhumas	Arterial 1ª categoria				
		Av. Padre Feijó	Arterial 1ª categoria				
		RDV GO 060	Expressa 2ª categoria		Corredor 18	Preferencial a implantar	
		Rua Andrômeda	Coletora				
		Rua Neto	Coletora				
		Rua Patriarca	Coletora				
		Rua São Miguel	Coletora				
ANEXO II - HIERARQUIA VIÁRIA - Página 91	Vila Rezende	Rua Castro Alves	Coletora				
		Rua V-3	Coletora				
		Rua V-7	Coletora				
		Rua V-9	Coletora				
	Vila Rizzo	Av. Americano do Brasil	Coletora				
		Av. José Rizzo	Coletora				
		BR-060 (Av. Guapó)	Expressa 3ª categoria		Corredor 17	Preferencial a implantar	
	Vila Romana	RDV BR 153	Expressa 1ª categoria				
		Rua Poços de Caldas	Coletora				
	Vila Rosa	Av. Independência	Coletora				
		Av. Padre Orlando de Moraes	Coletora				
		Av. Rio Verde	Expressa 3ª categoria		Corredor Goiás	Exclusivo a implantar	
		Av. Vera Cruz	Coletora				
		Rua Capitão Breno	Coletora				
	Vila Santa Efigênia	Av. C-1	Arterial 2ª categoria				
		Av. Campinas	Arterial 2ª categoria				
		Rua Direita	Coletora				
	Vila Santa Helena	Rua 21	Coletora				
		Rua 3	Coletora				
		Rua 5	Coletora				
		Rua 6	Coletora				
		Rua G	Coletora				
		Rua H	Coletora				
		Rua I	Coletora				
		Rua J	Coletora				
		Rua M	Coletora				
		Rua N	Coletora				
		Rua O	Coletora				
ANEXO II - HIERARQUIA VIÁRIA - Página 92	Vila Santa Helena	Rua P	Coletora				
		Rua R	Coletora				
		Rua Sebastião Aguiar da Silva	Coletora				
	Vila Santa Isabel	Av. Anhanguera	Arterial 1ª categoria				
		Av. Independência	Coletora				
		Praça da Bíblia	Arterial 1ª categoria		Corredor 3	Preferencial a implantar	Entre a Av. Independência e a Praça da Bíblia
		Av. Laurício Pedro Rasmussen	Coletora				

		Rua 801	Coletora				
	Vila Santa Maria	Av. Gov. José Ludovico de Almeida	Coletora				
	Vila Santa Rita	Av. Consolação	Expressa 3ª categoria				
		Rua da Alegria	Coletora		Corredor 19	Preferencial a implantar	
		Rua da Felicidade	Expressa 3ª categoria				
	Vila Santa Rita 5ª Etapa	Rua Hilda de Faria Lemos	Coletora				
	Vila Santa Rita Acréscimo	Av. Consolação - prolongamento	Expressa 3ª categoria				
		Rua Itauçu	Coletora				
	Vila Santa Tereza	Av. Nazareno Roriz	Arterial 2ª categoria				
		Marginal Cascavel	Expressa 2ª categoria				
	Vila Santana	Av. Nerópolis	Arterial 2ª categoria				
		Rua 7	Coletora				
		Rua José Hermano	Arterial 2ª categoria				
	Vila São Francisco	Rua M	Coletora				
		Rua Senador Jaime	Coletora				
ANEXO II - HIERARQUIA VIÁRIA - Página 93	Vila São João	AV Marginal Botafogo	Expressa 2ª categoria				
		Av. do Comércio	Coletora				
		Av. São João	Coletora				
		Rua Corredor 109	Arterial 2ª categoria				
	Vila São Luiz	Rua Dr. Benjamim Luiz Vieira	Coletora				
	Vila São Paulo	Av. São Clemente	Coletora				
		BR-060 (Av. Guapó)	Expressa 3ª categoria		Corredor 17	Preferencial a implantar	
	Vila São Tomaz	Av. Rio Verde	Expressa 3ª categoria		Corredor Goiás	Exclusivo a implantar	
	Vila Teófilo Neto	Av. Campinas	Arterial 2ª categoria				
		Av. T-2	Arterial 1ª categoria				
	Vila Vera Cruz	Rua Cuiaabá	Coletora				
		Rua Fortaleza	Coletora				
	Vila Viana	Av. Independência	Arterial 1ª categoria		Corredor 3	Preferencial a implantar	
		Rua 402	Coletora				
		Rua Fortaleza	Coletora				
	Vila Viandelli	Rua Cristóvão Colombo;	Coletora				
		Rua Santa Maria	Coletora				
	Vila Vincentina José de Jesus	Av. Professor Alfredo de Castro	Arterial 2ª categoria		Corredor 1	Preferencial a implantar	
	Village Maringá	RDV GO 060	Expressa 2ª categoria		Corredor 18	Preferencial a implantar	
	Village Atalaia	Av. Planície	Coletora				
	Village Casa Grande	Alameda dos Flamboyants	Coletora				
	Village Santa Rita	Av. Buritis	Coletora				
		Rua Carnaúba	Coletora				
	Village Veneza	Av. Trieste	Coletora				
		Rua V V-5	Coletora				
ANEXO II - HIERARQUIA VIÁRIA - Página 94	Zona Industrial Pedro Abrão	Av. Maria de Melo	Coletora		Corredor Mutirão	Exclusivo a implantar	Entre Rua C e Av. Herminio Perne Filho
		Av. Perimetral Norte	Expressa 3ª categoria				
		Rua Pioneira	Coletora				

ANEXO III**Do Sistema de Transporte Coletivo
CORREDORES EXCLUSIVOS**

CORREDORES EXCLUSIVOS, definidos na Figura 3 - Sistema de Transporte Coletivo, são vias dotadas de pistas exclusivas para a circulação dos ônibus, localizados no eixo central da via, segregados do tráfego geral por meio de elementos físicos ou sinalização, onde operam linhas de transporte coletivo de maior oferta e capacidade de transporte.

1. Corredor Anhanguera
2. Corredor Goiás
3. Corredor Leste Oeste
4. Corredor Mutirão
5. Corredor T-7
6. Corredor T-9
7. Corredor 85

ANEXO IV**Do Sistema de Transporte Coletivo
CORREDORES PREFERENCIAIS**

CORREDORES PREFERENCIAIS, definidos na Figura 3 - Sistema de Transporte Coletivo, são vias destinadas prioritariamente à circulação de ônibus.

1. Corredor 1 - Parque Atheneu
2. Corredor 2 - Castelo Branco
3. Corredor 3 - Independência
4. Corredor 4 - Campus Universitário
5. Corredor 6 - Av. T-63
6. Corredor 7 - Segunda Radial
7. Corredor 8 - Rua C-104
8. Corredor 9 - Av. Veneza
9. Corredor 10 - Av. 24 de Outubro
10. Corredor 11 - Pio XII
11. Corredor 12 - Pedro Ludovico
12. Corredor 13 - Central
13. Corredor 14 - São Francisco
14. Corredor 17 - BR-060
15. Corredor 18 - GO-060
16. Corredor 19 - Gyn-24
17. Corredor 20 - GO-070

ANEXO V

Do Sistema de Transporte Coletivo
TERMINAIS DE INTEGRAÇÃO E PONTOS DE CONEXÃO

• **Terminais de integração já implantados** no Município e integrantes da Região Metropolitana de Transporte Coletivo - RMTC:

1. Terminal de Integração Bandeiras;
2. Terminal de Integração Parque Oeste;
3. Terminal de Integração Goiânia Viva;
4. Terminal de Integração Vera Cruz;
5. Terminal de Integração Padre Pelágio;
6. Terminal de Integração Recanto do Bosque;
7. Terminal de Integração Dergo;
8. Terminal de Integração Praça A;
9. Terminal de Integração Praça da Bíblia;
10. Terminal de Integração Novo Mundo;
11. Terminal de Integração Isidória.

• **Terminais de integração a serem implantados** no Município e incorporados à Região Metropolitana de Transporte Coletivo - RMTC:

1. Terminal de Integração Balneário;
2. Terminal de Integração Campus;
3. Terminal de Integração Guanabara;
4. Terminal de Integração Vila Pedroso;
5. Terminal de Integração Flamboyant;
6. Terminal de Integração Santa Rita;
7. Terminal de Integração Rodoviário;
8. Terminal de Integração Perimetral;
9. Terminal de Integração Correios;

10. Terminal de Integração Mutirão.

• **Pontos de conexão já implantados** no Município e integrantes da Região Metropolitana de Transporte Coletivo - RMTC:

1. Ponto de Conexão Laranjeiras;
2. Ponto de Conexão Mariliza;
3. Ponto de Conexão Progresso;
4. Ponto de Conexão Papillon;
5. Ponto de Conexão Sevene;
6. Ponto de Conexão Tiradentes;
7. Ponto de Conexão Trindade.

• **Pontos de conexão a serem implantados** no Município e incorporadas à Região Metropolitana de Transporte Coletivo - RMTC:

1. Ponto de Conexão Vila Cristina;
2. Ponto de Conexão Praça Cívica;
3. Ponto de Conexão Praça Kalill Gibran;
4. Ponto de Conexão Castelo Branco I;
5. Ponto de Conexão Castelo Branco II;
6. Ponto de Conexão Walter Santos;
7. Ponto de Conexão Setor Oeste;
8. Ponto de Conexão Setor Bueno;
9. Ponto de Conexão Jardim América I;
10. Ponto de Conexão Jardim América III
11. Ponto de Conexão Jardim América IV;
12. Ponto de Conexão Santa Cruz;
13. Ponto de Conexão Bela Vista.

ANEXO VI

Da Macro Rede Viária

DIMENSIONAMENTO DAS VIAS EXPRESSAS E CORREDORES

Tabela de Caixa da Rede Viária

DIMENSIONAMENTO DA MACRO REDE VIÁRIA BÁSICA E CORREDORES ESTRUTURADORES							
DIMENSÕES CORREDORES	CAIXA DAS VIAS Metros	PISTA PARA ÔNIBUS Metros	PISTA PARA VEÍCULOS PARTICULARES Metros	CAÇADAS Metros	CANTEIRO CENTRAL Metros	CICLO FAIXAS Metros	OBS.
EXCLUSIVOS (1)	36,00	2 faixas 3,50	2 faixa estacionamento 2,00 4 faixas 2,875	2 calçada 5,00	3,50	-	-
EXCLUSIVOS (1.1)	36,00	2 faixas 3,50	2 faixa estacionamento 2,00 4 faixas 2,875	2 calçada 3,50	3,50	2 faixas 1,50	-
PREFERENCIAIS (2)	30,00	2 faixas 3,50	4 faixas 3,00	2 calçada 4,00	3,00	-	-
PREFERENCIAIS (2.2)	30,00	2 faixas 3,50	4 faixas 3,00	2 calçada 3,00	2,00	2 faixas 1,50	-
ESTRUTURADOR T-8 (3)	36,00	-	2 faixa estacionamento 2,00 6 faixas 3,00	2 calçada 4,00	3,00	2 faixas 1,50	-
ESTRUTURADORES (4)	36,00	-	2 faixa estacionamento 2,00 6 faixas 3,00	2 calçadas 5,00	4,00	-	-
ESTRUTURADORES (4.4)	36,00	-	2 faixa estacionamento 2,00 6 faixas 3,00	2 calçadas 3,50	4,00	2 faixas 1,50	-
RODOVIAS Vias Marginais (5)	15,00	1 faixa 3,50	1 faixa estacionamento 2,00 1 faixa 3,50	2 calçada 3,00	-	-	Sentido único
Anel Rodoviário Metropolitano Vias Marginais	15,00	1 faixa 3,50	1 faixa estacionamento 2,00 1 faixa 3,50	2 calçada 3,00	-	-	Sentido único

1) Corredor Anhanguera; Corredor Mutirão (parcial); Corredor T-9; Corredor T-7 (parcial).

(1.1) Corredor Goiás; Corredor Mutirão (parcial - da Rua 210 Setor Coimbra até o Corredor Goiás); Corredor T-7 (parcial - da Praça Cívica até o Corredor Anhanguera); Corredor Leste Oeste.

(2) Corredor 2; Corredor 3; Corredor 6; Corredor 9; Corredor 10; Corredor 11; Corredor 17.

(2.2) Corredor 1; Corredor 7; Corredor 8; Corredor 12; Corredor 13; Corredor 14; Corredor 18; Corredor 19; Corredor 20.

(3) Corredor T-8.

(4) Corredor Santa Maria; Corredor Marginal Leste; Corredor Noroeste; Corredor Pio XII; Corredor Campus; Universitário; Av. Marginal Anicuns; Av. Marginal Botafogo - Capim Puba; Av. Marginal Cascavel; Av. Marginal Barreiro e seu prolongamento; Av. Perimetral Norte; Av. T-63 e seu prolongamento.

(4.4) Corredor Perimetral Oeste.

(5) BR 153; GO 040; GO 060; GO 070; GO 080; BR 060; GO 020; GO 010.

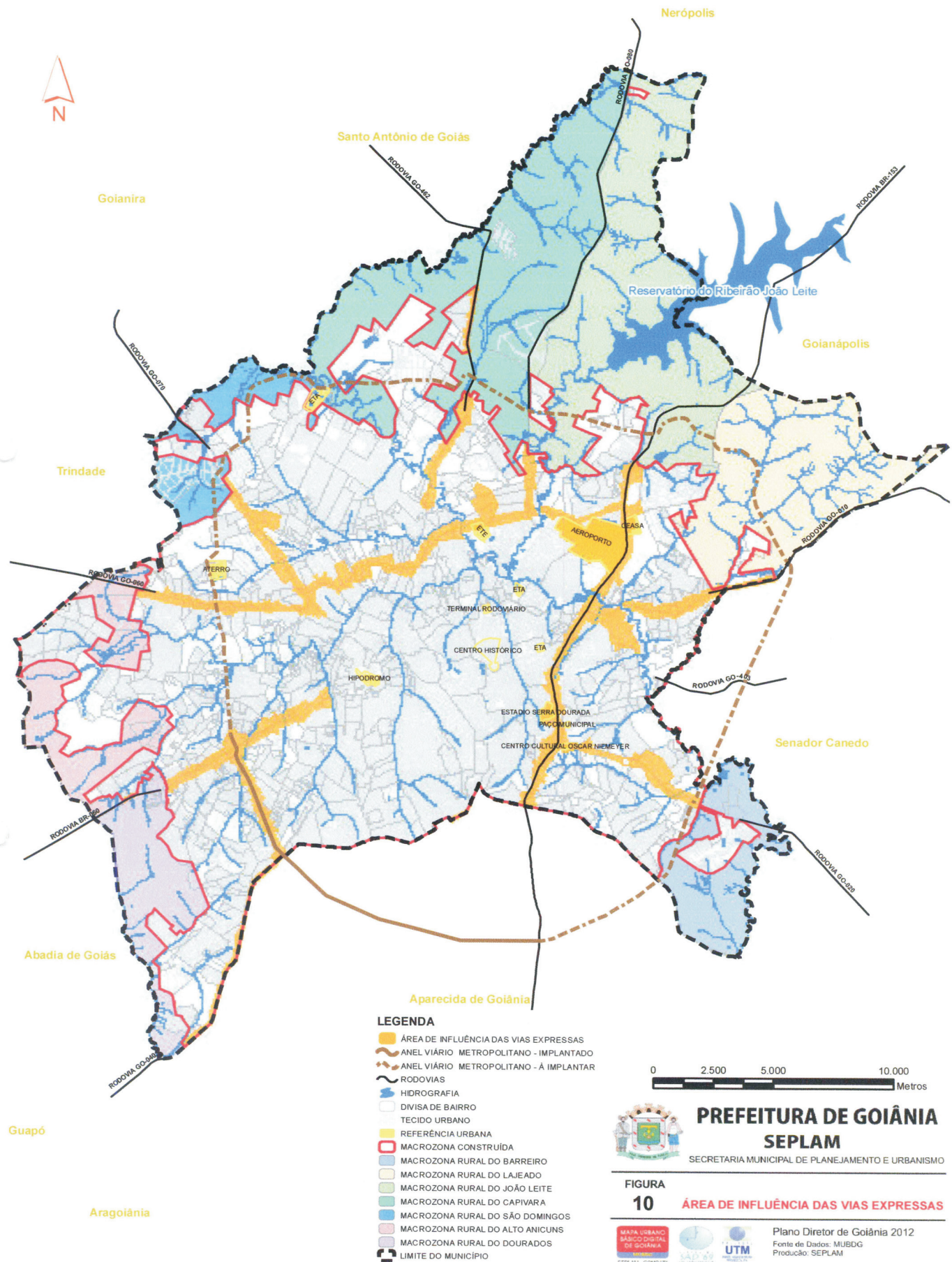

AVISOS**SECRETARIA MUNICIPAL DE ADMINISTRAÇÃO****AVISO DE LICITAÇÃO
PREGÃO ELETRÔNICO N.º 013/2013
SISTEMA DE REGISTRO DE PREÇOS - SRP**

A Secretaria Municipal de Administração, mediante solicitação da Secretaria Municipal de Ciência, Tecnologia e Inovação - SETEC, Secretaria Municipal de Políticas para Juventude - SEJUV e Secretaria Municipal da Casa civil - Casa Civil, por meio de seu Pregoeiro e Equipe de Apoio, designados pelo Decreto Municipal nº 794 de 07/02/2013, torna público, para conhecimento dos interessados, que se encontra aberta, nesta Secretaria, licitação na modalidade Pregão Eletrônico, tipo Menor Preço Por Lote, a ser realizada em sessão pública eletrônica por meio do Sistema Eletrônico do Banco do Brasil a partir das 14:00 horas (horário de Brasília-DF) do dia 17/05/2013, através do site: www.licitacoes-e.com.br Processo n.º 48280013/2012, destinado à Aquisição de material permanente (mesas, cadeiras, armários, dentre outros) para atender a Secretaria Municipal de Ciência, Tecnologia e Inovação - SETEC, Secretaria Municipal de Políticas para a Juventude - SEJUV e Secretaria Municipal da Casa Civil - Casa Civil, conforme condições e especificações estabelecidas no Edital e seus Anexos, para inclusão no Sistema de Registro de Preços. O Edital de Licitação encontra-se disponível no endereço citado abaixo ou no site www.goiania.go.gov.br.

PREFEITURA MUNICIPAL DE GOIÂNIA

SECRETARIA MUNICIPAL DE ADMINISTRAÇÃO

Paço Municipal- Av. Cerrado nº. 999- Térreo- Bloco B, Goiânia-GO-
Fone/Fax: (062) 3254-6320- 3524-6315.

Jacqueline Evangelista Mendonça
Jacqueline Evangelista Mendonça
Pregoeira

Valdi Camarcio Bezerra
VALDI CAMARCIO BEZERRA
Secretário

SECRETARIA MUNICIPAL DE ADMINISTRAÇÃO**AVISO DE LICITAÇÃO
PREGÃO ELETRÔNICO N.º 036/2013
SISTEMA DE REGISTRO DE PREÇOS - SRP**

A Secretaria Municipal de Administração, mediante solicitação da Secretaria Municipal de Ciência, Tecnologia e Inovação - SETEC, por meio de seu Pregoeiro e Equipe de Apoio, designados pelo Decreto Municipal nº 794 de 07/02/2013, torna público, para conhecimento dos interessados, que se encontra aberta, nesta Secretaria, licitação na modalidade Pregão Eletrônico, tipo Menor Preço, a ser realizada em sessão pública eletrônica por meio do Sistema Eletrônico do Banco do Brasil a partir das 09:00 horas (horário de Brasília-DF) do dia 20/05/2013, através do site: www.licitacoes-e.com.br Processo n.º 50667294/12, destinado à Contratação de empresa especializada para a aquisição de servidor corporativo para banco de dados, conforme condições e especificações estabelecidas no Edital e seus Anexos, para inclusão no Sistema de Registro de Preços. O Edital de Licitação encontra-se disponível no endereço citado abaixo ou no site www.goiania.go.gov.br.

PREFEITURA MUNICIPAL DE GOIÂNIA

SECRETARIA MUNICIPAL DE ADMINISTRAÇÃO

Paço Municipal- Av. Cerrado nº. 999- Térreo- Bloco B, Goiânia-GO-
Fone/Fax: (062) 3254-6320- 3524-6315.

Jacqueline Evangelista Mendonça
Jacqueline Evangelista Mendonça
Pregoeira

Valdi Camarcio Bezerra
VALDI CAMARCIO BEZERRA
Secretário

SECRETARIA MUNICIPAL DE ADMINISTRAÇÃO**AVISO DE LICITAÇÃO
PREGÃO ELETRÔNICO N.º 061/2013**

A Secretaria Municipal de Administração, mediante solicitação da

Secretaria Municipal de Assistência Social - SEMAS, por meio de seu Pregoeiro e Equipe de Apoio, designados pelo Decreto Municipal nº 794 de 07/02/2013, torna público, para conhecimento dos interessados, que se encontra aberta, nesta Secretaria, licitação na modalidade Pregão Eletrônico, tipo Menor Preço Por Lote, a ser realizada em sessão pública eletrônica por meio do Sistema Eletrônico do Banco do Brasil a partir das 09:00 horas (horário de Brasília-DF) do dia 17/05/2013, através do site: www.licitacoes-e.com.br Processo n.º 49479727/12, destinado à Aquisição de materiais escolares (apontador, lápis, caneta, dentre outros) que serão utilizados pelas crianças e adolescentes do Programa de Erradicação ao Trabalho Infantil - PETI, atendendo à Secretaria Municipal de Assistência Social - SEMAS, conforme condições e especificações estabelecidas no Edital e seus Anexos. O Edital de Licitação encontra-se disponível no endereço citado abaixo ou no site www.goiania.go.gov.br.

PREFEITURA MUNICIPAL DE GOIÂNIA

SECRETARIA MUNICIPAL DE ADMINISTRAÇÃO

Paço Municipal- Av. Cerrado nº. 999- Térreo- Bloco B, Goiânia-GO-

Fone/Fax: (062) 3254-6320- 3524-6315.

Jacqueline Evangelista Mendonça
Pregoeira

VALDI CAMARGO BEZERRA
Secretário

SECRETARIA MUNICIPAL DE SAÚDE
COMISSÃO ESPECIAL DE LICITAÇÃO

AVISO DE RESULTADO DO
PREGÃO ELETRONICO Nº 021/2013 SRP
MENOR PREÇO POR ITEM

O Pregoeiro Gildeone Silvério de Lima, designado pela Portaria nº 226, de 10 de agosto de 2011 da Prefeitura de Goiânia / Secretaria Municipal de Saúde, torna público o AVISO DE RESULTADO DO PREGÃO ELETRONICO nº 021/2013 - Sistema de Registro de Preço, processo Nº 50864570/2012.

BH FARMA COMERCIO LTDA - CNPJ: 42.799.163/0001-26

Lote/ item	Quant.	Descrição	Marca	Valor unitário R\$	Valor Total R\$
01	90.000 cps	Acido Valpróico 250mg cápsula	ABBOT	0,2033	18.297,00
03	440.000 cpr	Acido Valpróico 500mg comprimido	ABBOT	0,48	211.200,00
Total: R\$ 229.497,00 (Duzentos e vinte e nove mil quatrocentos e noventa e sete reais)					

• STOCK COMERCIAL HOSPITALAR LTDA – CNPJ: 00.995.371/0001-50

Lote/ item	Quant.	Descrição	Marca	Valor unitário R\$	Valor Total R\$
02	15.000 fr	Acido Valpróico 250mg/5ml xarope frasco 100ml	ABBOT	1,7993	26.989,50
04	15.000 fr	Carbamazepina 2% Suspensão oral frasco 100ml	MEDLEY	3,00	45.000,00
05	6.000.000 cpr	Carbamazepina 200mg comprimido	NEO QUÍMICA	0,0733	439.800,00
06	900.000 cpr	Carbamazepina 400mg comprimido	TEUTO	0,1041	93.690,00
08	13.000 amp	Fenitoína 50mg/ml injetável ampola 5ml	HIPOLABOR	0,449	5.837,00
Total: R\$ 611.316,50 (Seiscentos e onze mil trezentos e dezesseis reais e cinquenta centavos)					

• DIMACI/MG - MATERIAL CIRURGICO LTDA – CNPJ: 12.927.876/0001-67

Lote/ item	Quant.	Descrição	Marca	Valor unitário R\$	Valor Total R\$
07	1.200.000 cpr	Fenitoína 100mg comprimido	TEUTO	0,0562	67.440,00
11	2.200 fr	Fenobarbital 40mg/ml solução oral frasco 20ml	SANVAL	1,50	3.300,00
Total: R\$ 70.740,00 (Setenta mil setecentos e quarenta reais)					

• COMERCIAL CIRURGICA RIOCLARENSE LTDA – CNPJ: 67.729.178/0004-91

Lote/ item	Quant.	Descrição	Marca	Valor unitário R\$	Valor Total R\$
09	900.000 cpr	Fenobarbital 100mg comprimido	SANVAL	0,0394	35.460,00
Total: R\$ 35.460,00 (Trinta e cinco mil quatrocentos e sessenta reais)					

• R M HOSPITALAR LTDA – CNPJ: 25.029.414/0001-74

Lote/ item	Quant.	Descrição	Marca	Valor unitário R\$	Valor Total R\$
10	6.000 amp	Fenobarbital 200mg/ml injetável ampola 1ml	TEUTO	0,7166	4.299,60
Total: R\$ 4.299,60 (Quatro mil duzentos e noventa e nove reais e sessenta centavos)					

Total Geral: R\$ 951.313,10 (Novecentos e cinquenta e um mil trezentos e treze reais e dez centavos)

Goiânia, 23 de abril de 2013.

Gildeone Silvério de Lima
Pregoeiro**SECRETARIA MUNICIPAL DE SAÚDE
COMISSÃO ESPECIAL DE LICITAÇÃO****AVISO DE RESULTADO DO
PREGÃO ELETRONICO Nº 026/2013 SRP
MENOR PREÇO POR ITEM**

O Pregoeiro Gildeone Silvério de Lima, designado pela Portaria nº 226, de 10 de agosto de 2011 da Prefeitura de Goiânia / Secretaria Municipal de Saúde, torna público o AVISO DE RESULTADO DO PREGÃO ELETRONICO nº 026/2013 - Sistema de Registro de Preço, processo Nº 51083237/2012. Os **lotes 01 e 08** restaram **cancelados** devido aos valores ofertados estarem acima do estimado e inclusive da **CMED** (lote 08), mesmo após negociação.

• HOSPFAR - INDÚSTRIA E COMERCIO DE PRODUTOS HOSPITALARES LTDA - CNPJ: 26.921.908/0001-21

Lote/ item	Quant.	Descrição	Marca	Valor unitário R\$	Valor Total R\$
02	1.500.000 cps	Budesonida, cápsula pó inalante, 200 mcg/dose, com inalador	BIOSINTÉTICA	0,26	390.000,00
17	10.000 fr	Tiotrópio brometo, sal brometo, 2,5 mcg/dose, solução para inalação, com inalador, frasco com 60 doses	BOEHRINGER	190,05	1.900.500,00
18	10 kits completos	Vareniclina, tartarato 0,5mg + 1 mg comprimido. Kit completo	PFIZER	797,36	7.973,60
Total: R\$ 2.298.473,60 (Dois milhões duzentos e noventa e oito mil quatrocentos e setenta e três reais e sessenta centavos)					

• STOCK COMERCIAL HOSPITALAR LTDA – CNPJ: 00.995.371/0001-50

Lote/ item	Quant.	Descrição	Marca	Valor unitário R\$	Valor Total R\$
03	720 fr	Fenoterol bromidrato, 0,5% solução oral, frasco c/ 15 ml	TEUTO	1,4150	1.018,80
16	120 amp	Terbutalina sulfato, 0,5 mg/ml, injetável ampola 1 ml	HIPOLABOR	2,10	252,00
Total: R\$ 1.270,80 (Hum mil duzentos e setenta reais e oitenta centavos)					

• BSB COMERCIO DE PRODUTOS HOSPITALARES LTDA – CNPJ: 05.777.772/0001-58

Lote/ item	Quant.	Descrição	Marca	Valor unitário R\$	Valor Total R\$
04	11.000 fr	Fluticasona, furoato 27,5 mg spray nasal 120 doses frasco c/ 120 ml	GLAXO	29,36	322.960,00
14	5.000 fr 120 doses	Salmeterol xinafoato, associado com propionato de fluticasona, 25 mcg +125mcg/dose, spray oral	GLAXO	59,31	296.550,00
15	9.000 Embalagem 60 doses	Salmeterol xinafoato, associado com propionato de fluticasona, 50 mcg +250 mcg/dose, discos c/ 60 doses	GLAXO	59,31	533.790,00
Total: R\$ 1.153.300,00 (Hum milhão cento e cinquenta e três mil e trezentos reais)					

• MAEVE PRODUTOS HOSPITALARES LTDA – CNPJ: 09.034.672/0001-92

Lote/ item	Quant.	Descrição	Marca	Valor unitário R\$	Valor Total R\$
05	1.500.000 cps	Formoterol fumarato, 12 mcg/dose, cápsula pó inalante, c/ inalador	MANTECORT	0,4999	749.850,00
Total: R\$ 749.850,00 (Setecentos e quarenta e nove mil oitocentos e cinquenta reais)					

• R M HOSPITALAR LTDA – CNPJ: 25.029.414/0001-74

Lote/ item	Quant.	Descrição	Marca	Valor unitário R\$	Valor Total R\$
06	1.440 fr	Ipratrópio brometo, 0, 25 mg/ml, solução para inalação, frasco c/ 20 ml	TEUTO	0,486	699,84
Total: R\$ 699,84 (Seiscentos e noventa e nove reais e oitenta e quatro centavos)					

• PHARMANUTRI COMERCIO DE MEDICAMENTOS E PRODUTOS NUTRIÇÃO – CNPJ: 10.323.886/0001-68

Lote/ item	Quant.	Descrição	Marca	Valor unitário R\$	Valor Total R\$
07	3.200 fr	Mometasona, furoato 0,05mg/g suspensão nasal spray Frasco c/ 120 Doses	SCHERING - PLOUGH	31,00	99.200,00

Total: R\$ 99.200,00 (Noventa e nove mil e duzentos reais)

GLAXOSMITHKLINE BRASIL LTDA – CNPJ: 33.247.743/0035-69

Lote/ item	Quant.	Descrição	Marca	Valor unitário R\$	Valor Total R\$
09	10.000 pastilhas	Nicotina, 4 mg pastilha	NIQUITIN	1,18	11.800,00
11	19.000 Und.	Nicotina, liberação de 21 mg em 24 horas, adesivo transdérmico	NIQUITIN	2,8394	53.948,60
12	26.000 Und.	Nicotina, liberação de 7mg em 24 horas, adesivo transdérmico	NIQUITIN	2,5673	66.749,80

Total: R\$ 132.498,40 (Cento e trinta e dois mil quatrocentos e noventa e oito reais e quarenta centavos)

• NUNESFARMA DISTRIBUIDORA DE PRODUTOS FARMACEUTICOS – CNPJ: 75.014.167/0001-00

Lote/ item	Quant.	Descrição	Marca	Valor unitário R\$	Valor Total R\$
10	22.000 Und.	Nicotina, liberação de 14 mg em 24 horas, adesivo transdérmico	NOVARTIS	3,06	67.320,00

Total: R\$ 67.320,00 (Sessenta e sete mil trezentos e vinte reais)

• GLENMARK FARMACEUTICA LTDA – CNPJ: 44.363.661/0005-80

Lote/ item	Quant.	Descrição	Marca	Valor unitário R\$	Valor Total R\$
13	20.000 Fr	Salbutamol, 100 mcg/dose inalação, frasco c/ 200 doses aerosol	AEROGOLD	4,19	83.800,00

Total: R\$ 83.800,00 (Oitenta e três mil e oitocentos reais)

Total Geral: R\$ 4.586.412,64 (Quatro milhões quinhentos e oitenta e seis mil quatrocentos e doze reais e sessenta e quatro centavos)

Goiânia, 22 de abril de 2013.



Gildeone Silvério de Lima
Pregoeiro

EDITAL DE NOTIFICAÇÃO

SECRETARIA DE FINANÇAS
DIRETORIA DE COBRANÇA E RECEBIMENTO DA DÍVIDA
DIVISÃO DE COBRANÇA

EDITAL DE NOTIFICAÇÃO Nº 003/2013 - DVC

Na forma do disposto no Inciso III, combinado com seu parágrafo 2º, do artigo 211, da Lei 5040 de 20 de novembro de 1975, com alterações posteriores, ficam os Contribuintes abaixo relacionados, **Notificados** a recolher aos Cofres da Fazenda Pública Municipal, no prazo de 15 (quinze) dias contados a partir da data de publicação deste Edital, os débitos constantes nos Autos de Infrações adiante relacionados, acrescidos das cominações legais, salvo apresentação de defesa, em idêntico prazo, à Assessoria do Contencioso Fiscal.

PUBLIQUE-SE E CUMPRE-SE.

SALA DA DIVISÃO DE COBRANÇA, aos 25 dias do mês de abril de 2013.

RUDNEY MARQUES TEIXEIRA DE MATOS
Chefe da Divisão de Cobrança

Continuação Edital de Notificação nº 003/2013 - DVC

CREDIREAL PROMOTORA DE VENDAS S/C LTDA (CNPJ 05.261.743/0001-39) A.I. Nº 2012 - 904, Processo nº 51986385 de 28/02/2013.

JUSSARA ABADIA GALVÃO FRANCO - ME (CNPJ 07.462.186/0001-40) A.I. Nº 2012-1042, Processo nº 51841981 de 19/02/2013.

PLENITUDE PROMOÇÕES EVENTOS LTDA (CNPJ 06.080.038/0001-06) A.I. Nº 2012 - 243, Processo nº 52031222 de 04/03/2013.

WELLINGTON SILVA DO EGITO (CNPJ 04.769.586/0001-04) A.I. Nº 2012-490, Processo nº 50118240 de 13/09/2012.

EDITAL DE INTIMAÇÃO

SECRETARIA DE FINANÇAS
DIRETORIA DE COBRANÇA E RECEBIMENTO DA DÍVIDA
ATIVA
DIVISÃO DE COBRANÇA

EDITAL DE INTIMAÇÃO Nº 003/2013 - DVC

Na forma do disposto no Inciso III, combinado com seu parágrafo 2º, do artigo 211, da Lei 5040 de 20 de novembro de 1975, com alterações posteriores, ficam os Contribuintes abaixo relacionados, **Intimados** a recolher aos Cofres da Fazenda Pública Municipal, no prazo de 15 (quinze) dias contados a partir da data de publicação deste Edital, os débitos constantes nos Autos de Infrações adiante relacionados, acrescidos das cominações legais, salvo apresentação de recurso, em idêntico prazo, à Junta de Recursos Fiscais.

PUBLIQUE-SE E CUMPRE-SE.

SALA DA DIVISÃO DE COBRANÇA, aos 25 dias do mês de abril de 2013.

RUDNEY MARQUES TEIXEIRA DE MATOS
Chefe da Divisão de Cobrança

Continuação Edital de Intimação nº 003/2013 - DVC

A D DE SOUZA ME (CNPJ 07.153.726/0001-03) A.I. Nº 2012 - 960, Processo nº 51609280 de 30/01/2013.

GENESES COMERCIO E REPRESENTAÇÕES LTDA (CNPJ 09.235.683/0001-30) A.I. Nº 2012- 673, Processo nº 50628906 de 01/11/2012.

GESTIONET SISTEMA E INFORMATICA LTDA (CNPJ 09.479.444/0001-26) A.I. Nº 2011 - 6601, Processo nº 48790691 de 22/05/2012.

IRMÃOS CASCÃO TAVARES LTDA (CNPJ 00.637.091/0001-70) A.I. Nº 2012 - 924, Processo nº 50945138 de 30/11/2012.

JAIR MARCELINO DA SILVA (CPF 136.073.911-49) A.I. Nº 2012 - 589, Processo nº 49749261 de 10/08/2012.

JOSÉ GUEDES JUNQUEIRA (CPF 012.273.431-91) A.I. Nº 2012 - 587, Processo nº 50247708 de 26/09/2012.

LABORATORIO ATALAIA LTDA (CNPJ 01.604.495/0016-07) A.I.

Nº 2008 - 924, Processo nº 38942310 de 14/10/2009.

LABORATORIO ATALAIA S/C LTDA (CPPJ 01.604.495/0003-92) A.I. Nº 2008 - 914, Processo nº 38942280 de 14/10/2009.

PIMENTA FELIX ADVOGADOS ASSOCIADOS S/S (CNPJ 09.010.704/0001-10) A.I. Nº 2012 - 370, Processo nº 49971125 de 30/08/2012.

RODRIGO FERREIRA DE MORAES (CPF 492.016.541-20) A.I. Nº 2012 - 588, Processo nº 49749511 de 10/08/2012.

CONTROLADORIA GERAL DO MUNICÍPIO - CGM**EDITAL DE INTIMAÇÃO Nº 010/2013**

O **CONTROLADOR GERAL DO MUNICÍPIO**, no uso de suas atribuições legais e tendo em vista os respectivos processos, **INTIMA** os servidores **ELIANDRO RODRIGUES - Processo nº. 49935421/2012, SOLAIS HENRIQUE REZENDE BATISTA - Processo nº. 50112578/2012, RITA DE CASSIA COMINHO TEIXEIRA - Processo nº. 50113302/2012, MARIA ETERNA GONÇALVES CARVALHO PACÍFICO - Processo nº. 50232131/2012, ALINE SILVA Processo nº. 50231801/2012 e DANIELA VIEIRA DE ARAUJO - Processo nº. 49935684/2012**, a comparecerem perante a Comissão Permanente de Inquérito Administrativo, sito à Avenida do Cerrado, no 999, Qd. APM 09, Bl. E, Térreo, Park Lozandes, Goiânia - GO, no dia **14/05/2013, às 09:00h, 10:00h, 11:00h, 14:00h, 15:00h e 16:00h, respectivamente**, para prestarem suas declarações.

GABINETE DO CONTROLADOR GERAL DO MUNICÍPIO, aos 26 dias do mês de abril do ano de 2013.

Edilberto de Castro Dias
CONTROLADOR GERAL DO MUNICÍPIO

CONTROLADORIA GERAL DO MUNICÍPIO - CGM**EDITAL DE INTIMAÇÃO Nº 011/2013**

O **CONTROLADOR GERAL DO MUNICÍPIO**, no uso de suas atribuições legais e tendo em vista os respectivos processos,

INTIMA os servidores ROSEMARY ALVES SILVA - Processo nº. 50231330/2012, SYLVANA SORAYA LIMA RODRIGUES - Processo nº. 50231976/2012, APARECIDA ROMANA BESSA Processo nº. 49935196/2012 e JANICE ROCHA PRADO BARROS - Processo nº. 45965775/2011 a comparecerem perante a Comissão Permanente de Inquérito Administrativo, sito à Avenida do Cerrado, nº 999, Qd. APM 09, Bl. E, Térreo, Park Lozandes, Goiânia - GO, no dia 15/05/2013, às 09:30h, 10:30h, 14:30h e 15:30h, respectivamente, para prestarem suas declarações.

GABINETE DO CONTROLADOR GERAL DO MUNICÍPIO, aos 26 dias do mês de abril do ano de 2013.

Edilberto de Castro Dias
CONTROLADOR GERAL DO MUNICÍPIO

AVISO

SECRETARIA MUNICIPAL DE ADMINISTRAÇÃO

AVISO DE NOTIFICAÇÃO

A PREFEITURA MUNICIPAL DE GOIÂNIA, por intermédio da Secretaria Municipal de Administração - SEMAD, tendo em vista o que consta do Processo nº 50197964/2013, oriundo desta Secretaria, NOTIFICA a SUPORTE COMERCIAL ATACADISTA LTDA., em virtude do descumprimento do subitem 9.1 do Edital referente ao PREGÃO ELETRÔNICO Nº 124/2012, e conseqüente aplicação da penalidade prevista no item 13.3 do Instrumento Convocatório, após tentativa frustrada de notificação (Notificação nº 001/2013 ATJUR), a apresentar contrarrazões dentro do prazo de 5 (cinco) dias úteis, a contar do término do período de 20 (vinte) dias da publicação para ciência do interessado, sob pena de aplicação da penalidade supracitada.

Jacqueline Evangelista Mendonça
Pregoeira

VALDI CAMARCIO BEZERRA
Secretário

BALANÇO

COOPERATIVA DE PROFISSIONAIS PRESTADORES DE SERVIÇOS EM INFORMÁTICA
C.N.P.J. Nº 05.206.521/0001-13
1º de janeiro a 31 de dezembro de 2.012

BALANÇO PATRIMONIAL

	31/12/2012	31/12/2011
ATIVO	103.881,43	119.960,28
ATIVO CIRCULANTE	103.881,43	119.960,28
DISPONIBILIDADE	37.852,72	50.798,21
Caixa	3,36	-
Banco conta Movimento	1,00	136,45
Aplicações Financeiras	37.848,36	50.661,76
VALORES A RECEBER	-	-
Clientes a Receber	-	-
IMPOSTOS A RECUPERAR	63.362,07	63.362,07
ISSQN Retido a recuperar	50.320,33	50.320,33
IR/PIS/COFINS/CS retido	13.041,74	13.041,74
DESPESAS ANTECIPADAS	2.666,64	5.800,00
Desp. De Aluguel Antecipados	2.666,64	5.800,00
ATIVO REALIZAVEL A LONGO PRAZO	-	-
ATIVO PERMANENTE	-	-
ATIVO INVESTIMENTO	-	-
Participações e outras P.J.	-	-
ATIVO IMOBILIZADO	-	-
Imobilizado	37.766,39	37.766,39
(-) Depreciação acumulada	(37.766,39)	(37.766,39)
PASSIVO	103.881,43	119.960,28
PASSIVO CIRCULANTE	1.918,80	1.918,80
Obrigações com Terceiros	1.762,68	1.762,68
Adiantamento de Clientes	1.744,79	1.744,79
Cooperados	17,89	17,89
Direitos dos Cooperados	156,12	156,12
Fundo de Poupança compulsoria	156,12	156,12
PASSIVO EXIGIVEL A LONGO PRAZO	147.089,94	147.089,94
Liminar ISSQN - 5%	147.089,94	147.089,94
RESULTADO DE EX. FUTURO	-	-
Repasse a Cooperados	-	-
PATRIMÔNIO LIQUIDO	(45.127,31)	(29.048,46)
CAPITAL SOCIAL	500,00	500,00
Capital Subscrito	500,00	500,00
(-) Capital a Integralizar	-	-
RESERVAS	64.656,96	64.656,96
Fundo de Investimento	4.643,93	4.643,93
F.A.T.E.S	12.002,59	12.002,59
Fundo de Reserva	24.005,22	24.005,22
Fundo para Assistência a Saúde	24.005,22	24.005,22
SOBRAS E PERDAS	(110.284,27)	(94.205,42)
Perdas Acumuladas	(94.205,42)	(82.771,36)
Perdas do Exercício	(16.078,85)	(11.434,06)
SOBRAS A DISPOSIÇÃO A.G.O. - ANTER.	-	-
SOBRAS A DISPOSIÇÃO A.G.O. - ATUAL	-	-

Goiânia, 31 de dezembro de 2.012

José Cláudio Pereira Caldas Romero
Liquidante
CPF: 093.517.951-87

Lucimeire Souza de Melo Rocha
Contadora
CRC Go nº 11.613-Go

COOPERATIVA DE PROFISSIONAIS PRESTADORES DE SERVIÇOS EM INFORMÁTICA	
Demonstração dos Fluxos de Caixa do Exercício (Método indireto)	
Findo em 31 de Dezembro de 2.012 (Em reais)	
FLUXOS DE CAIXA DAS ATIVIDADES OPERACIONAIS	
Prejuízo/ Lucro do exercício	-16.078,85
Ajustes por:	
Depreciação	-
Ajustes de exercícios anteriores	-
	-
Diminuição / Aumento nas Despesas de Aluguel Antecipados	3.133,36
Aumentos nas Despesas Antecipadas	-
Aumento de Fornecedores a pagar	-
Caixa líquido proveniente das atividades operacionais	-12.945,49
FLUXOS DE CAIXA DAS ATIVIDADES DE INVESTIMENTO	-
Compra de imobilizado	-
Transferencia de Bens de Peq. Valores para Despesas	-
Caixa líquido proveniente das atividades de investimentos	-
AUMENTO LÍQUIDO DE CAIXA E EQUIVALENTE DE CAIXA	-12.945,49
Caixa e equivalente de caixa inicial	50.798,21
Caixa e equivalente de caixa final	37.852,72
VARIAÇÃO OCORRIDA NO PERÍODO DE JANEIRO A DEZEMBRO/2012	-12.945,49
Goiânia, 31 de dezembro de 2.012	
Folha 30	
Lucimeire Souza de Melo Rocha Contadora-CRC Go nº 11.613-Go	

	Social	Institucional	Especial	Subvenções	Superavit /Deficit	Social
Saldo final 31/12/2010	-	-	-	-	-	(82.771,36)
Doações						-
Subvenções						-
Superávit Livre						-
Ajuste de superávit ant.						-
Ajuste a valor presente				-		-
Deficit					(11.434,06)	(11.434,06)
Saldo final 31/12/2011	-	-	-	-	(11.434,06)	(94.205,42)
Doações						-
Subvenções	-				-	-
Superávit Livre						-
Ajuste de superávit ant.						-
Ajuste a valor presente				-		-
Deficit					(16.078,85)	(16.078,85)
Saldo final 31/12/2012	-	-	-	-	(27.512,91)	(110.284,27)

Goiania - Goiás; 31 de dezembro de 2012

José Cláudio Pereira Caldas Romero
 Liquidante
 CPF: 093.517.951-87

Lucimeire Souza de Melo Rocha
 Contadora
 CRC Go nº 11.613-Go

[illegible]

Diário Oficial

Diário Oficial

Diário Oficial

Diário Oficial

Diário Oficial

Diário Oficial

Diário Oficial

Diário Oficial

Diário Oficial

Diário Oficial



DIÁRIO OFICIAL DO MUNICÍPIO

Criado pela Lei Nº 1.552, de 21/08/1959

PAULO DE SIQUEIRA GARCIA
Prefeito de Goiânia

LYVIO LUCIANO CARNEIRO DE QUEIROZ
Secretário Municipal da Casa Civil

PATRICIA ALENCAR DE MENDONÇA
Diretora do Sistema de Controle da Legislação Municipal

PAULO GOUTHIER JUNIOR
Diretor do Departamento de Editoria e
Controle do Diário Oficial

Impressão e Acabamento:

 **Multi
Impressões**

Tiragem: 200 exemplares

Endereço: Av. do Cerrado, 999 - A.P.M. 09

Parque Lozandes - Goiânia - GO

CEP: 74.805-010

Fone: 3524-1094

Atendimento: das 08:00 às 12:00 horas

das 14:00 às 18:00 horas

Versão on line: www.goiania.go.gov.br/governo

Versão on line sem efeitos legais

PUBLICAÇÕES/PREÇOS

A - Atas, Balanços, Editais, Avisos, Tomadas de Preços,
Concorrências Públicas, Extratos Contratuais e outras.
B - Assinaturas e Avulso

ASSINATURA SEMESTRAL..... R\$ 160,00 (cento e sessenta reais)

VENDE AVULSA..... R\$ 2,50 (dois reais e cinquenta centavos)

PUBLICAÇÕES DIVERSAS..... R\$ 20,00 (vinte reais) até 01 (uma) página, acima
de 01 (uma) página R\$ 5,00 (cinco reais)
por página ou fração;

EDIÇÃO DO ORÇAMENTO ANUAL R\$ 10,00 (dez reais)

EDIÇÃO DO PLANO DIRETOR R\$ 34,00 (trinta e quatro reais)

HINO A GOIÂNIA

COMPOSIÇÃO: Letra: Anatole Ramos/Música: João Luciano Curado Fleury

Vinde ver a cidade pujante
Que plantaram em pleno sertão,
Vinde ver este tronco gigante,
De raízes profundas no chão

**Vinde ver a Goiânia de agora,
A cumprir seu glorioso destino,
Brasileiros e gente de fora,
E cantais vós também o seu hino.**

Construída com esforços de heróis,
É um hino ao trabalho e a cultura.
O seu brilho qual luz de mil sóis,
Se projeta na vida futura.

**Vinde ver a Goiânia de agora,
A cumprir seu glorioso destino,
Brasileiros e gente de fora,
E cantais vós também o seu hino.**

Capital de Goiás foi eleita,
Desde o berço em que um dia nasceu,
Pela gente goiana foi feita,
com seu povo adotado cresceu.